सन् 2022 जुनसम्मम

बाढी हजार्ड म्याप

Chikusa वार्ड

0 500 1,000m
1:12,000

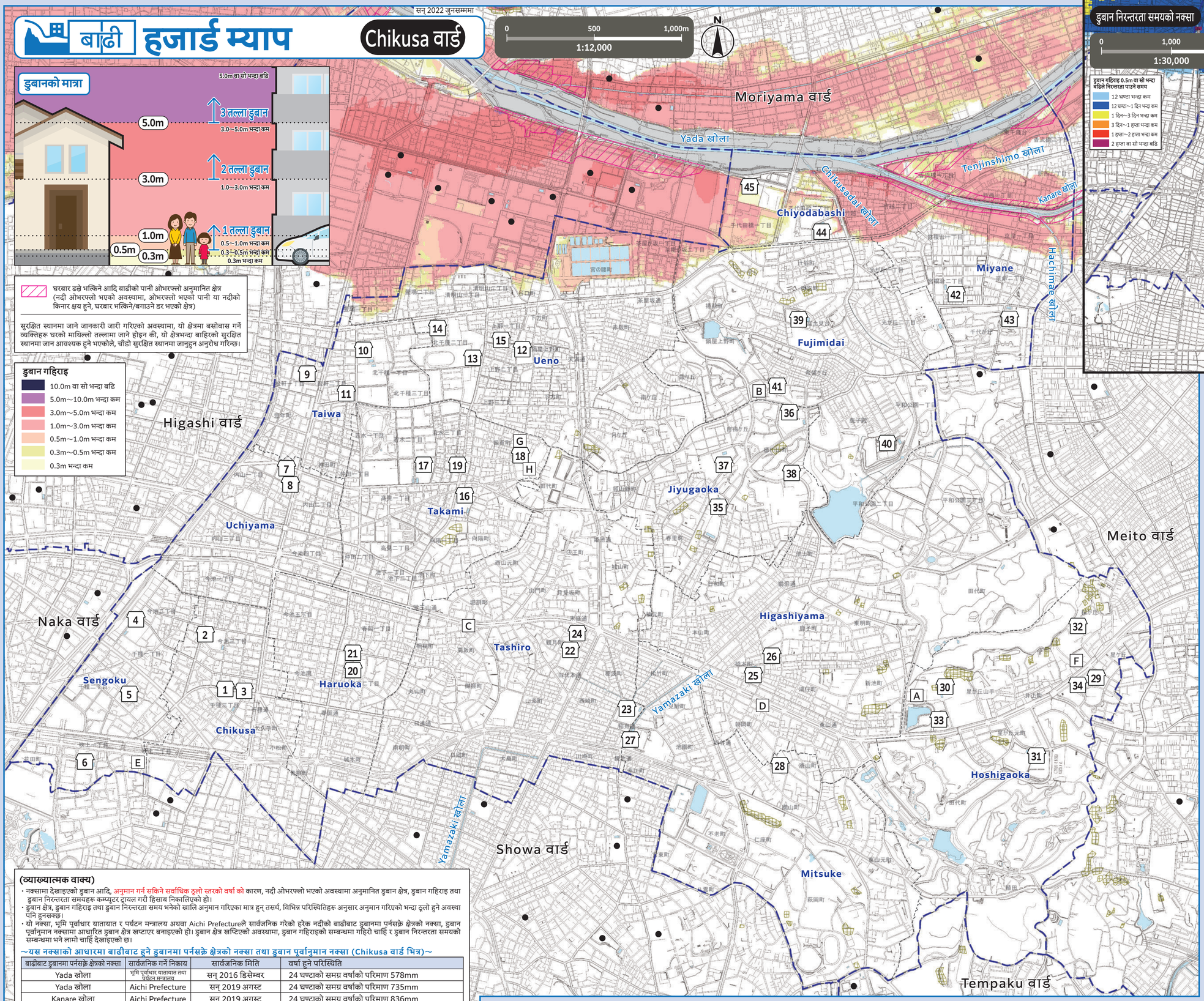

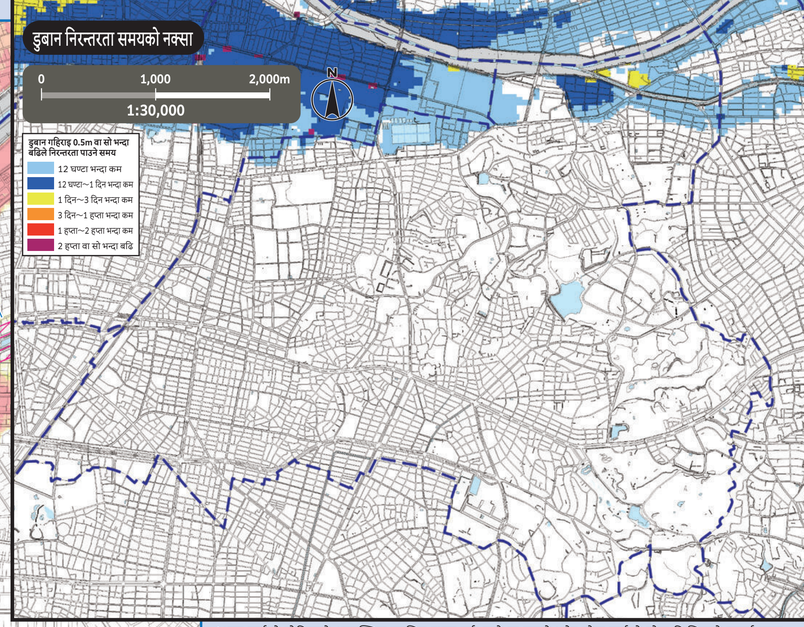

*अन्य वार्डको तोकिएको आकस्मिक सुरक्षित स्थान तर्फ जाने वा नजाने भनेर हरेक वार्डको हरेक किसिमको हजार्ड म्याप हेर्नुहोस्। Nagoya Cityको आधिकारिक वेबसाइटमा सम्पूर्ण वार्डहरूको हजार्ड म्याप सार्वजनिक गरिएको छ।

नम्बर	सुविधास्थलको नाम (□ छाप)	अवस्थित ठेगाना	तोकिएको आकस्मिक सुरक्षित स्थान बाढी/इन्टर्नल वाटर/पहिरो
1	Chikusa प्राथमिक विद्यालय	3-2-5 Chikusa	○
2	Imaike जुनियर हाई स्कूल	3-19-1 Imaike	2 तल्ला वा सो भन्दा बढि
3	Chikusa सामुदायिक केन्द्र	3-2-11 Chikusa	○
4	Sengoku प्राथमिक विद्यालय	1-1-52 Chikusa	2 तल्ला वा सो भन्दा बढि
5	Sengoku सामुदायिक केन्द्र	2-6-16 Chikusa	○
6	Nagoya इन्स्टिच्युट अफ टेक्नोलोजी व्यायामशाला	1-7-2 Fukiage	○
7	Uchiyama प्राथमिक विद्यालय	1-4-15 Uchiyama	○
8	Uchiyama सामुदायिक केन्द्र	1-4-15 Uchiyama	○
9	Taiwa प्राथमिक विद्यालय	1-4-9 Shoken	○
10	Shimpo जुनियर हाई स्कूल	1-7-1 Kita Chikusa	○
11	Taiwa सामुदायिक केन्द्र	2-12-3 Shoken	○
12	Ueno प्राथमिक विद्यालय	2-6-1 Ueno	○
13	Aichi इन्स्टिच्युट अफ टेक्नोलोजी Meiden हाई स्कूल Mizuwaka खेलकुद केन्द्र व्यायामशाला	2-5-32 Kita Chikusa	○
14	Nagoya City University; Kita Chikusa Campus	2-1-10 Kita Chikusa	○
15	Ueno सामुदायिक केन्द्र	1-10-17 Ueno	○
16	Takami प्राथमिक विद्यालय	1-7-1 Takami	○
17	Wakamizu जुनियर हाई स्कूल	2-6-1 Wakamizu	○
18	Chikusa आजीवन शिक्षा केन्द्र	3-34 Shimpocho	○
19	Takami सामुदायिक केन्द्र	3-21-11 Wakamizu	○
20	Haruoka प्राथमिक विद्यालय	2-5-38 Haruoka	○
21	Haruoka सामुदायिक केन्द्र	2-5-44 Haruoka	○
22	Tashiro प्राथमिक विद्यालय	2-41 Kangetsu-cho	○
23	Shiroyama जुनियर हाई स्कूल	1-42 Nishisaki-cho	2 तल्ला वा सो भन्दा बढि
24	Tashiro सामुदायिक केन्द्र	2-14 Kangetsu-cho	○
25	Higashiyama प्राथमिक विद्यालय	3-20 Hashimoto-cho	2 तल्ला वा सो भन्दा बढि
26	Higashiyama सामुदायिक केन्द्र	2-37 Hashimoto-cho	○
27	Mitsuke प्राथमिक विद्यालय	3-1-3 Mitsuke-cho	○
28	Mitsuke सामुदायिक केन्द्र	1-79-1 Karayama-cho	○
29	Hoshigaoka प्राथमिक विद्यालय	1-4 Hoshigaoka	○
30	Tosei जुनियर हाई स्कूल	105 Hoshigaokayamate	○
31	Kikuzato हाई स्कूल	13-7 Hoshigaoka-motomachi	○
32	Aichishukutoku एकेडेमी	23 Sakuragaoka	○
33	Chikusa खेलकुद केन्द्र	121 Hoshigaokayamate	○
34	Hoshigaoka सामुदायिक केन्द्र	1-3 Hoshigaoka	○
35	Jiyugaoka प्राथमिक विद्यालय	2-15-24 Jiyugaoka	○
36	Chikusadai जुनियर हाई स्कूल	3-3-55 Jiyugaoka	○
37	Nagoya Commercial हाई स्कूल	2-11-48 Jiyugaoka	○
38	Jiyugaoka हल	5-3-12-1 Tokugawayama-cho	○
39	Fujimidai प्राथमिक विद्यालय	2-1 Fujimidai	○
40	प्रिफेक्चरल Nagoya बहिराका लागि विद्यालय	21-1 Kanokoden	○
41	Fujimidai हल	2-3-49 Kibogaoka	○
42	Miyane प्राथमिक विद्यालय	2-10-19 Miyanedai	○
43	Inokoishi जुनियर हाई स्कूल	2-5 Chiyogaoka	○
44	Chiyodabashi प्राथमिक विद्यालय	2-3-7 Chiyodabashi	○
45	Chikusa जुनियर हाई स्कूल	1-1-12 Chiyodabashi	2 तल्ला वा सो भन्दा बढि

(व्याख्यात्मक वाक्य)

- नक्सामा देखाइएको डुबान आदि, अनुमान गर्न सकिने सर्वाधिक ठूलो स्तरको वर्षा को कारण, नदी ओभरफ्लो भएको अवस्थामा अनुमानित डुबान क्षेत्र, डुबान गहिराइ तथा डुबान निरन्तरता समयहरू कम्प्यूटर ट्रायल गरी हिसाब निकालिएको हो।
- डुबान क्षेत्र, डुबान गहिराइ तथा डुबान निरन्तरता समय भनेको खालि अनुमान गरिएका मात्र हुन् तसर्थ, विभिन्न परिस्थितिहरू अनुसार अनुमान गरिएको भन्दा ठूलो हुने अवस्था पनि हुनसक्छ।
- यो नक्सा, भूमि पूर्वाधार यातायात र पर्यटन मन्त्रालय अथवा Aichi Prefectureले सार्वजनिक गरेको हरेक नदीको बाढीबाट डुबानमा पर्नसक्ने क्षेत्रको नक्सा, डुबान पूर्वानुमान नक्सामा आधारित डुबान क्षेत्र खप्टाएर बनाइएको हो। डुबान क्षेत्र खप्टिएको अवस्थामा, डुबान गहिराइको सम्बन्धमा गहिरो चाहिँ र डुबान निरन्तरता समयको सम्बन्धमा भने लामो चाहिँ देखाइएको छ।

~यस नक्साको आधारमा बाढीबाट हुने डुबानमा पर्नसक्ने क्षेत्रको नक्सा तथा डुबान पूर्वानुमान नक्सा (Chikusa वार्ड भित्र)~

बाढीबाट डुबानमा पर्नसक्ने क्षेत्रको नक्सा	सार्वजनिक गर्ने निकाय	सार्वजनिक मिति	वर्षा हुने परिस्थिति
Yada खोला	भूमि पूर्वाधार यातायात तथा पर्यटन मन्त्रालय	सन् 2016 डिसेम्बर	24 घण्टाको समग्र वर्षाको परिमाण 578mm
Yada खोला	Aichi Prefecture	सन् 2019 अगस्ट	24 घण्टाको समग्र वर्षाको परिमाण 735mm
Kanare खोला	Aichi Prefecture	सन् 2019 अगस्ट	24 घण्टाको समग्र वर्षाको परिमाण 836mm

डुबान पूर्वानुमान नक्सा	सार्वजनिक गर्ने निकाय	सार्वजनिक मिति	वर्षा हुने परिस्थिति
Yada खोला/Kanare खोला जलाधार क्षेत्र	Aichi Prefecture	सन् 2019 सेप्टेम्बर	24 घण्टाको समग्र वर्षाको परिमाण 735mm (Yada खोला जलाधार क्षेत्र)
			24 घण्टाको समग्र वर्षाको परिमाण 836mm (Kanare खोला जलाधार क्षेत्र)

यो नक्सामा सन् 2015/16 मा रचना गरिएको सहरी विकास योजना आधारभूत नक्सा प्रयोग गरिएको छ। पुनश्च, आवश्यकता अनुसार रचना पश्चात् अवस्थालाई संशोधन गरिएको छ।
पहिरो विपद् जानकारी म्याप, Aichi Prefecture, क्रियेटिभ कमन्स लाइसेन्स डिस्प्ले 2.1 जापान (http://creativecommons.org/licenses/by/2.1/jp/)

सरकारी तथा सार्वजनिक कार्यालय (□ छाप)

- A Chikusa वडा कार्यालय (अस्थायी सरकारी भवन)
- B Chikusa दमकल स्टेशन
- C Chikusa दमकल स्टेशन Kakuozan शाखा कार्यालय
- D Chikusa दमकल स्टेशन Higashiyama शाखा कार्यालय
- E Chikusa दमकल स्टेशन Fukiage शाखा कार्यालय
- F Chikusa सिभिल इन्जिनियरिङ कार्यालय
- G वाटरवर्क ब्यूरो Tobu बिक्री केन्द्र
- H वाटरवर्क ब्यूरो Tobu पाइपलाइन केन्द्र

नोट:

- 0 **तोकिएको आकस्मिक सुरक्षित स्थान** ज्यान जोगाउनका लागि विपद्को खतरा टार्न सर्वप्रथम भाग्ने ठाउँ।
- **अन्डरपास-रोड** ठूलो वर्षा भयो भने सडक डुबान भएर, आवतजावत बन्द हुने स्थान।
- **पहिरो विपद् (विशेष) सतर्कता अपनाउनु पर्ने क्षेत्र** पहिरो विपद् उत्पन्न हुने डर भएको क्षेत्र।
- **इलाकाको सिमाना (कुजाकाइ)**
- **विद्यालय इलाकाको सिमाना** (विद्यालय इलाकाको सिमाना लगभग हो। विस्तृत विवरणको लागि, हरेक वार्डपालिकामा सोधपुछ गर्नुहोस्।)
- ● वार्ड बाहिरको तोकिएको आकस्मिक सुरक्षित स्थान

तोकिएको आकस्मिक सुरक्षित स्थान तर्फ जाने

○विपद्को खतरा भएको (विशेषगरी सुरक्षित स्थानमा जाने जानकारी (सुरक्षित स्थानमा जाने निर्देशन आदि) जारी गरेको बेलामा) , घरमा बसेर जीवनको सुरक्षा गर्न नसकिने अवस्थामा, विपद्को प्रकार अनुसार तोकिएको आकस्मिक सुरक्षित स्थान तर्फ जानुहोस्।
○घरबार ढल्ने भत्किने आदि बाढीको पानी ओभरफ्लो अनुमानित क्षेत्र भित्रको तोकिएको आकस्मिक सुरक्षित स्थान सम्बन्धमा, संरचनात्मक सुरक्षा भएको कुरा सुनिश्चित गरिएको हुन्छ।
○सुरक्षित स्थानमा जाने निर्देशन आदि आएपनि नआएपनि, स्वैच्छिक रूपमा सुरक्षित स्थानमा जान चाहेमा, अग्रिम रूपमा वार्डपालिकामा सम्पर्क गरेर, सुरक्षित स्थानको गन्तव्य आदि बारे जानकारी प्राप्त गर्नुहोस्।

Nagoya City विपद् प्रतिनियन्त्रण मुख्यालय/Chikusa वार्ड मुख्यालय (Chikusa Ward Office (अस्थायी सरकारी भवन))
TEL/762-3111 (मेइन-लाइन) 753-1811 (डाइल-इन) FAX/762-5044