地域に身近な公園再生指針

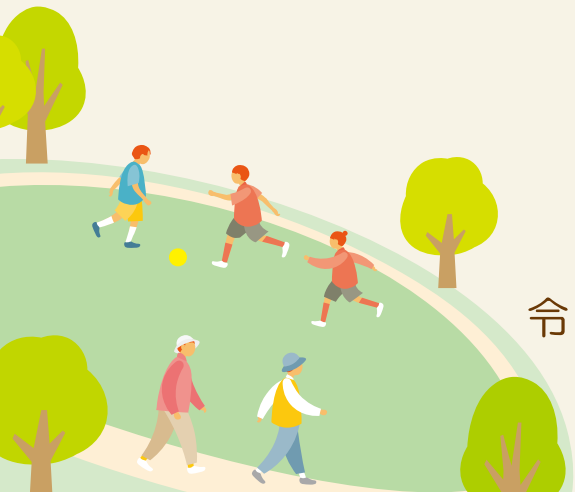

令和８（２０２６）年3月

名古屋市