

令和8年度〈港区版〉

就労支援・日中活動

ガイドブック

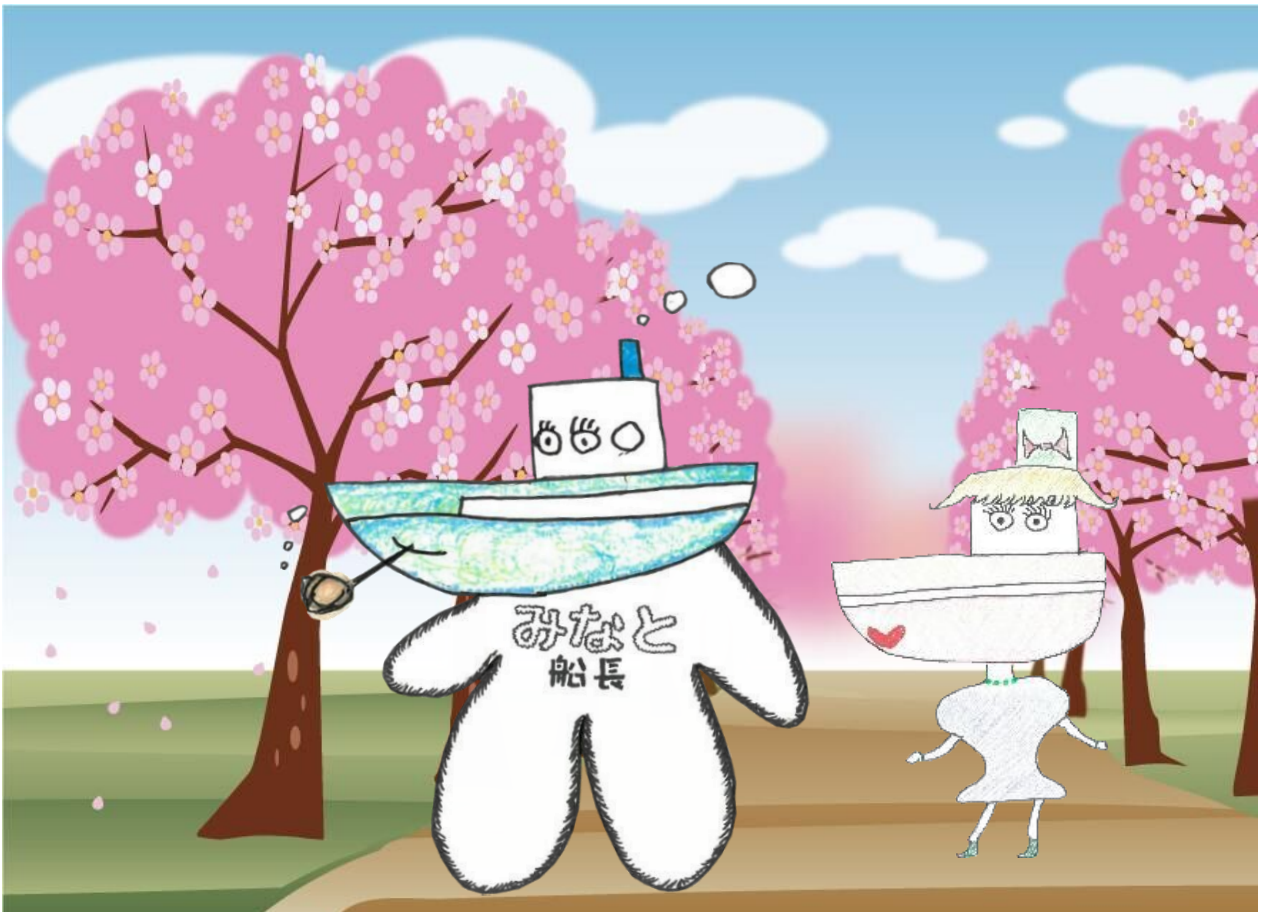

港区障害者自立支援連絡協議会

# 目次

☆マップのみかた 事業所名(A-1) ← 事業所名の後ろの( )内はマップの位置をあらわしています。

- 施設の種類 ..... 1
- 社会資源マップ..... 2・3

## ◆ 就労支援の事業所（港区）

### 就労選択支援

- ・ 港ジョブトレーニングセンター（F-3）.. 4
- ・ きぼうⅡtoiro（E-2）..... 5

### 就労移行支援

- ・ 港ジョブトレーニングセンター（F-3）.. 6

### 就労継続支援A型

- ・ A z u m . u（E-4）..... 7
- ・ イノベーション21（E-2）..... 8
- ・ にじいろワーク東茶屋（C-3）..... 9
- ・ パンプキン（G-2）..... 10
- ・ ほまれの家 LIVING（E-1）..... 11
- ・ 港ワークキャンパス（F-3）..... 12

### 就労継続支援B型

- ・ アップ港楽（G-3）..... 13
- ・ WAVE名古屋港（G-3）..... 14
- ・ えがおハピネス（C-2）..... 15
- ・ ガーベラ（C-2）..... 16
- ・ からし種（I-3）..... 17
- ・ きぼう（E-1）..... 18
- ・ きぼうⅡ（E-2）..... 19
- ・ しおかぜ作業所（E-2）..... 20
- ・ NPOすずめくらぶ（G-3）..... 21
- ・ PLUS ULTRA 名古屋・港区（G-3）... 22
- ・ ほっとみなと（F-2）..... 23
- ・ まごころ工房（B-2）..... 24
- ・ 港ワークキャンパス（F-3）..... 25
- ・ 夢尊ワークス港（F-3）..... 26
- ・ 明和寮 ピーサポート（F-3）..... 27
- ・ ユニオンワークス（F-3）..... 28
- ・ ラウレア（G-3）..... 29
- ・ リサイクル港作業所（E-1）..... 30
- ・ ワークスコーワ（G-2）..... 31
- ・ ワークプレイスマごころ（C-2）..... 32
- ・ ワークスペースいろいろ（E-3）..... 33
- ・ ワンダーワークみなと（G-2）..... 34

### 地域活動支援センター（作業所型）

- ・ アイドル作業所（D-2）..... 35
- ・ 作業所きらり（F-2）..... 36
- ・ のんき星（E-2）..... 37

### 生活介護（作業所型）

- ・ イルカ作業所（B-2）..... 38
- ・ うろじの家（C-3）..... 39
- ・ 作業所えがお（B-2）..... 40
- ・ しおかぜ作業所（E-2）..... 41
- ・ 生活介護J（B-2）..... 42
- ・ ヒュッグおがわのもり（B-3）..... 43
- ・ 港つぼみ作業所（D-2）..... 44
- ・ みらいろ（F-2）..... 45
- ・ ユニオンワークス（F-3）..... 46
- ・ 第2ユニオンワークス（F-3）..... 47

## ◆ 日中活動の事業所（港区）

### 地域活動支援センター

- ・ あちえっとほーむ（G-3）..... 48
- ・ かもめくらぶ（G-3）..... 49

### 生活介護

- ・ あしたの家（C-2）..... 50
- ・ クリエイト東茶屋（D-2）..... 51
- ・ 重度障がい者生活介護satsuki（G-2）... 52
- ・ 障がいデイセンター愛実（I-3）..... 53
- ・ フィットネス&カルチャー  
生活介護ふくろうテラス（G-2）..... 54

### 基準該当生活介護

- ・ COCOリハ（E-2）..... 55
- ・ デイサービス心温（D-2）..... 56
- ・ デイサービスセンター咲花 港（G-2）... 57
- ・ デイサービスなごみの里（C-1）..... 58
- ・ デイサービスゆうおん（E-1）..... 59
- ・ う・プラス 伊比佐カネ竜宮（H-3）..... 60

### 参考資料

- ・ 海部障害者就労・生活支援センター..... 61
- ・ 特定求職者雇用開発助成金(特開金)とは... 62
- ・ 障害者差別について..... 62
- ・ 障害者虐待について..... 63
- ・ 福祉サービス利用までの流れ..... 64

## 施設の種類

### 就労選択支援

就労先・働き方についてより良い選択ができるよう、就労アセスメントの手法を活用して、本人の希望、就労能力や適性等に合った選択を支援する。

### 就労移行支援

一般就労等を希望し、知識や能力の向上、職場開拓を通じ、企業等への雇用または在宅就労等が見込まれる65歳未満の方が対象です。支援の内容は、就労のための知識や技能の訓練を行います。事業所の担当者との確認や計画の設定を行い、働くための基礎体力や集中力の向上、就労に必要な技能訓練などが行われます。また、仕事の適性や課題を見極めるためのプログラムや、一般企業での職場実習等が行われます。就労をした後も、定着するまでの一定期間は必要に応じて、相談やその他の支援が受けられます。利用期限は2年で、所得によっては利用料がかかります。

### 就労継続支援A型

一般企業で働くことは難しいが、雇用契約を結んで働きたい、将来の一般就労に向けて準備をしたいと考えている65歳未満の方が対象です(※1)。支援の内容は、サービス利用者と事業所が雇用契約を結び、生産活動を行います。労働基準法などの法律の下、基本的に最低賃金が適用されます。また、利用により、一般就労の準備ができた方は、就労支援を受けることができます。利用期限はありませんが、事業所の設定している定年まで働くこともできます。所得によっては利用料がかかります。

(※1) 65歳以降の場合、65歳に達する前の5年間に障害福祉サービスの支給決定を受けていた方で、65歳に達する前日において就労継続支援A型の支給決定を受けていた方は引き続き利用することができます。

### 就労継続支援B型

福祉的な就労をしたい方(一般企業で働くことが難しい、就労移行支援や就労継続支援A型などを試したがうまくいかない、安心できる環境で生産活動の機会を得たいと考えている方)が対象です。支援の内容は、事業所に通いながら、さまざまな作業や生産活動を行います。雇用契約は結ばず、月々の工賃が支給されます。利用により、一般就労の準備ができた場合は、就労支援を受けることができます。利用期限はありませんが、所得によっては利用料がかかります。

### 地域活動支援センター

「日中の居場所がほしい」「地域で活動する仲間がほしい」など、地域における日中活動の場がほしい人が対象です。支援の内容は、日中に通所し、創作的な活動や生産活動(工賃を支給する事業所もあります)を行う場を提供しています。また、生活の上での一般的な相談をすることもできます。利用期限や利用料、支援の内容については、それぞれの事業所ごとに異なっているため詳しくは市町村、各事業所にお問い合わせください。

### 生活介護

常に介護を必要とする人に、昼間、入浴、排せつ、食事の介護等を行うとともに、創作的活動又は生産活動の機会を提供します。

### 基準該当生活介護

高齢者施設のデイサービスが障害者を受け入れている事業所。主な特徴としては入浴設備があり、生活介護として利用することができます。

※詳しくは区役所、支所、保健センター、障害者基幹相談支援センター、各事業所にお問い合わせください。

就労支援・日中活動の



港区の事業所が作った  
商品のカタログがあるよ



# 活動の事業所マップ

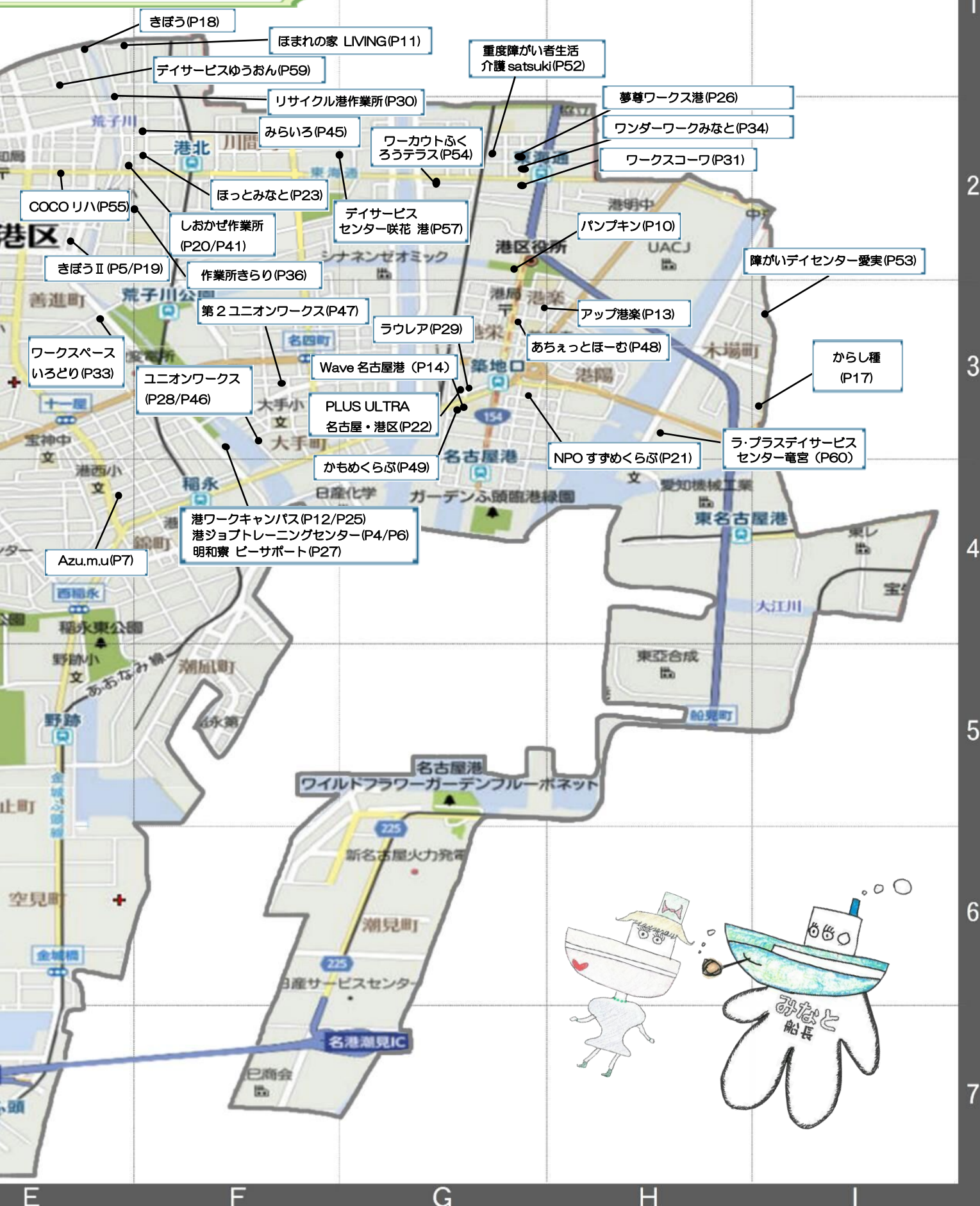

# 就労支援の事業所



# 事業所名：港ジョブトレーニングセンター

種別	就労選択支援			
法人名	社会福祉法人名古屋ライトハウス			
住所	〒455-0831 名古屋市港区十一屋1-70-5 明和寮内			
TEL	直通：052-383-8899 代表：052-383-4381			
FAX	052-383-4532			
E-mail	minato-job@nagoya-lighthouse.jp			
HP URL	https://nagoya-lighthouse.jp/			
営業日	月～金曜日（月1回程度土曜あり）			
営業時間	9時～16時（水曜9時～12時半）			
送迎の有無	要相談			
食費等実費負担	1食650円 （食事提供加算該当者230円）		身障者用トイレ	あり
QRコード	事業所動画	SNSなど	入浴の有無	なし
			平均工賃	—
			利用者平均年齢	—
			利用者男女比	—
最寄りの駅・バス停	<ul style="list-style-type: none"> <li>・名古屋駅から →あおなみ線「稲永駅」徒歩7分</li> <li>・金山駅、築地口駅から →市バス「一州町」徒歩3分</li> </ul>			
<h3>＜活動内容＞</h3> <p>令和7年10月 新たな障害福祉サービス『就労選択支援』が始まりました。</p> <p>「働きたいけど、どうすればいいかわからない」 「どんな働き方が自分に合っているのか分からない…」など</p> <p>そんな方に様々な取り組みを通して、自分の「得意・苦手」を知り、働き方の選択肢を伝える新しいサービスが『就労選択支援』です。</p>				<h3>面談風景</h3> 
<h3>選択支援用アセスメントシート</h3> 				<h3>＜事業所アピール＞</h3> <p>母体である就労移行支援の実績を活かし、事業所内での作業を通して以外にも、協力企業様や協力福祉事業所様へ赴いてアセスメントを取るなど様々な環境を通してアセスメントを取っていきます。また、公共交通機関の利用練習やお金に関する講義などを通して、就労に必要な生活面でのアセスメントを取れるように個人個人に合わせた環境を用意しています。「そもそも選択支援がよく分からない！」という方への説明会も行っています。お気軽にお問い合わせください！</p>

# 事業所名： きぼうⅡ toiro（きぼうツーという）

種別	就労選択支援			
法人名	特定非営利活動法人ライフパートナー			
住所	〒455-0803 名古屋市港区入場二丁目1103番地 シャインハイツ入場1階 北号室			
TEL	052-383-3111			
FAX	052-383-3112			
E-mail	k.ogawa@lifepartner-npo.com			
HP URL	http://lifepartner-npo.com/(下記QRコードあり)			
営業日	月曜～金曜 祝日 月によっては土曜有			
営業時間	9：00～18：00			
送迎の有無	あり			
食費等実費負担	1食 500円(食事提供加算対象者は400円)		身障者用トイレ	あり
QRコード	事業所動画	SNSなど	入浴の有無	なし
			平均工賃	※作業参加の場合は工賃支払いあり
			利用定員	就労選択：10名
	利用者平均年齢	※50歳以下の方への就労支援です		
利用者男女比	男性一：女性一			
最寄りの駅・バス停	あおなみ線荒子川公園駅 徒歩15分 バス停 入場二丁目下車すぐ			

## <活動内容>

令和7年10月  
『就労選択支援事業所きぼうⅡ toiro(という)』を、B型事業所内に開所いたしました。こちらでは様々な就労機会（A型／B型／就労移行等）の体験利用を提供したり、ハローワーク等への連携援助をしながら、利用者様に合った就労機会を見つけるサポート（就労アセスメント）を行っています。また特別支援学校の生徒様の利用等に関しては、学校行事を優先した日程調整も可能です。学校内での作業への選択支援員の見学支援もさせていただきます。



## <事業所アピール>



B型事業所内にパン工房を備えていますので、軽作業だけでなく、事業所内での調理体験を行うことも可能です。また選択支援職員同行になりますが、施設外就労への見学や体験利用も合わせて行うことも可能です。タイミングによっては、新作パンの試食や製造したパンを持ち帰れるチャンスがあるかも！！



# 事業所名：港ジョブトレーニングセンター

種別	就労移行支援			
法人名	社会福祉法人名古屋ライトハウス			
住所	〒455-0831 名古屋市港区十一屋1-70-5 明和寮内			
TEL	直通：052-383-8899 代表：052-383-4381			
FAX	052-383-4532			
E-mail	minato-job@nagoya-lighthouse.jp			
HP URL	https://nagoya-lighthouse.jp/			
営業日	月～金曜日（月1回程度土曜あり）			
営業時間	9時～16時（水曜9時～12時半）	身障者用トイレ		あり
送迎の有無	要相談	入浴の有無		なし
食費等実費負担	1食650円 （食事提供加算該当者230円）		平均工賃	—
			利用定員	14名
QRコード	事業所動画	SNSなど	利用者平均年齢	27歳（令和7年12月現在）
		Instagram 	利用者男女比	7(男)：3(女)（令和7年12月現在）
			最寄りの駅・バス停	<ul style="list-style-type: none"> <li>・名古屋駅から →あおなみ線「稲永駅」徒歩7分</li> <li>・金山駅、築地口駅から →市バス「一州町」徒歩3分</li> </ul>
<p>＜活動内容＞</p> <p>事業開始以来<b>100</b>名以上の方の就職を支援してきました！</p> <p>【プログラム一例】</p> <p>就労実践型プログラム      ビジネス講座</p> <div style="display: flex; justify-content: space-around;">   </div>			<p>【プログラム一例】</p> <p>履歴書作成／面接練習</p> <div style="display: flex; justify-content: space-around;">   </div>	
<p>☆就職後のフォロー体制</p> <p><b>【明和定着支援事業】</b></p> <p>就労移行支援と一体的に就労定着支援を行っております。その為、就職後の支援もワンステップで行うことが出来る事業所です。就職された日から最長3年6ヶ月就職した企業様に支援員が定期訪問し、働きやすい環境づくりを企業様と連携して行います。</p> <p>また、定期的にOB会などのイベントを行い、就職した後の余暇支援や就職者同士の交流などにも力を入れております。</p>			<p>＜事業所アピール＞</p> <div style="display: flex; justify-content: space-around;"> <div style="text-align: center;"> <p><b>OB会</b></p>  </div> <div style="text-align: center;"> <p><b>調理プログラム</b></p>  </div> </div>	

# 事業所名：株式会社Azum.u

種別	就労継続支援A型	
法人名	株式会社Azum.u (アズム)	
住所	〒455-0831 名古屋市港区十一屋二丁目309番地	
TEL	052-389-6880	
FAX	052-389-6881	
E-mail	info@azumu.co.jp	
HP URL	https://info813921.wixsite.com/azumu	
営業日	月曜日～金曜日	
営業時間	9:00～18:00	
送迎の有無	なし	
食費等実費負担	外部弁当注文される方は、 並530円大盛570円	
QRコード	事業所動画	SNSなど
		 



身障者用トイレ	あり (2カ所)
入浴の有無	なし
平均工賃	時給1,140円 (R8.10～)
利用定員	定員20人 (施設外を除く)
利用者平均年齢	45歳
利用者男女比	男性18名：女性7名
最寄りの駅・バス停	・あおなみ線「稲永」徒歩9分 ・市バス「稲永」徒歩7分

## <活動内容>

10種類以上の作業を社内で行っております。

### 【主な業務内容】

- ・車両関係の加工、検査業務
- ・養生資材（新築現場で使用される保護用具）の洗浄、組立、回収業務
- ・釣り糸の加工業務  
（製品のシール貼り～出荷準備まで）

**TOYOTA**



## <事業所アピール>

**成長が笑顔と感動**を作る。😊

障害者手帳がある・なしでは無く一人一人と真剣に向き合っており対応しています。「働くとはどういうことなのか」を一緒に考える場でも感じております。

Azum.uは農作業もやっています！！



# 事業所名：イノベーション21

種別	就労継続支援A型			
法人名	株式会社 イノベーション21			
住所	〒455-0804 名古屋市港区当知一丁目1504			
TEL	052-304-8922			
FAX	052-304-8933			
E-mail	info@innovation21.jp			
HP URL	http://www.innovation21.jp/			
営業日	土日祝を除く平日（一部土曜日）			
営業時間	9:00～18:00			
送迎の有無	あり（施設外就労のみ。事業所から港区稲永にある就労先に行く道中にて送迎可能。）			
食費等実費負担	なし		身障者用トイレ	なし
QRコード	事業所動画	SNSなど	入浴の有無	なし
			平均工賃	最低賃金以上
			利用定員	20名
			利用者平均年齢	47.3歳
			利用者男女比	40：60
			最寄りの駅・バス停	名古屋市営バス：当知三丁目 徒歩5分

## ＜活動内容＞

イノベーション21では、軽作業（商品のセットアップや日用品の商品化）やPC業務、アパレル関連の販売など幅広く行っています。  
 PC業務は少なくなっていますが、その分軽作業は、種類も多く多様なものを扱うことができています。  
 メーカー様からの直接依頼による商品のセットアップ作業、ギフトボックス作成など手作業が必要な業務全般を行っています。  
 最近では、ネットを通じた日用品や嗜好品の販売なども行っています。  
 今後は、軽作業（請負作業）を中心に物販やネット系の仕事も増やしていく計画です。



## ＜事業所アピール＞

事業開始から10年以上を経過し、仕事量は安定しています。  
 軽作業が中心ではありますが、PCを使用した業務や新たにネット通販の業務も始まりました。  
 利用者の方は作業中心かもしれませんが、クライアント様からの仕事依頼も順調なので、今後更に成長させることができると思っています。  
 また、当社の企業理念でもありますが、一般就労を更に増やすためにも、所内での長時間勤務や施設外就労を積極的に取り入れています。  
 未経験の方でも、業務毎の指導を随時行っていますので、安心して取り組みます。  
 年齢、性別、障害種別など問わずお問い合わせ頂ければ幸いです。



# 事業所名：にじいろワーク東茶屋

種別	就労継続支援A型	
法人名	社会福祉法人 愛港福祉会	
住所	〒455-0851 名古屋市港区東茶屋二丁目401 番地の1	
TEL	052-398-5263	
FAX	052-355-9813	
E-mail		
HP URL		
営業日	月～金曜日	
営業時間	9:00～16:00	
送迎の有無	あり 【応相談】	
食費等実費負担	1食当たり400円 (食事提供体制加算該当者250円)	
QRコード	事業所動画	SNSなど



身障者用トイレ	あり
入浴の有無	なし
平均工賃	愛知県最低賃金 保障
利用定員	15名
利用者平均年齢	28歳
利用者男女比	男性1：女性2
最寄りの駅・バス停	市バス 西茶屋荘より徒歩1分 南陽交通公園より徒歩3分

## <活動内容>

併設されている特養でのシーツ交換及び居室の掃除等、施設内外の環境整備が主な仕事となります。その他、特養の入居者様の洗濯に関わる業務全般(回収・たたみ・配布)を行います。指導員が優しく丁寧に指導していきますので、初めての方も安心してお仕事して頂けます。



## <事業所アピール>

「特別養護老人ホーム 東茶屋御苑」で働く介護職員さんのお手伝いを、私たちの出来る範囲内で行っています。入居者の方々から「ありがとう」や「きれいになったね」など、お礼を言われると嬉しくて笑顔になります。サポート体制はバッチリ整っていますので、安心してお仕事してください。まずは見学から！！お待ちしております。



# 事業所名：パンプキン

種別	就労継続支援A型	
法人名	株式会社マリンハート	
住所	〒455-0015 名古屋市港区港栄1-1-22 新港栄荘 106	
TEL	052-304-8196	
FAX	052-304-8243	
E-mail	marinheart@hb.tp1.jp	
HP URL	https://marine-heart.com/ 【パンプキン 名古屋市港区】	
営業日	月曜日～金曜日	
営業時間	8:30～16:30	
送迎の有無	なし	
食費等実費負担	なし	
QRコード	事業所動画	SNSなど
		



身障者用トイレ	なし
入浴の有無	なし
平均工賃	時給1,140円（最低賃金保障）
利用定員	定員20人
利用者平均年齢	40歳
利用者男女比	男性11名：女性15名
最寄りの駅・バス停	<ul style="list-style-type: none"> <li>地下鉄港区役所駅徒歩2分</li> <li>市バス「港区役所」徒歩3分</li> </ul>

＜活動内容＞  
生産活動その他の活動の機会の提供  
【雇用契約に基づく】  
\*勤務日数、勤務時間の相談受けます。

（作業内容）  
①手袋の検品・仕分け・ひも縛り・袋詰めなど内職  
②施設外での就労  
市営住宅の清掃・草取り・落ち葉拾いなど

市営住宅住民の安否確認



＜事業所アピール＞

- 当事業所では、利用者の障害特性や状況を考慮し、「軽作業＋施設外での清掃業務」といった多種多様な仕事を経験して頂くよう工夫しています。これによって一般就労に向けた知識、能力を高め頂き、一般就労移行に向けて支援します。（雇用契約有り・最低賃金保障）
- 当事業所は、地下鉄港区役所駅から徒歩2分という、通勤にも便利な場所に位置しています。

# 事業所名：ほまれの家LIVING

種別	就労継続支援A型	
法人名	ほまれの家LIVING	
住所	〒455-0075 名古屋市港区正徳5丁目3番の2	
TEL	052-389-3355	
FAX	052-888-0957	
E-mail	info_livig@homarenoie-grop.com	
HP URL		
営業日	月～金曜日 土日祝休み	
営業時間	8：30～17：30	
送迎の有無	なし	
食費等実費負担	1日100円	
QRコード	事業所動画	SNSなど



身障者用トイレ	なし
入浴の有無	なし
平均工賃	85,971円
利用定員	20人
利用者平均年齢	43歳
利用者男女比	4：6
最寄りの駅・バス停	あおなみ線 中島

## <活動内容>

作業時間は9時30分～15時で主な作業内容は自動車部品検品、カギの組み立て、贈呈品の箱組み立て、食材カット(調理作業)です。施設外就労として工場での軽作業も行っています。事業所内に厨房があり毎日作り立ての昼食を100円で提供しています。



## <事業所アピール>

オープンして5年の比較的新しい事業所です。名古屋市内でグループホーム、就労支援B型事業所、訪問看護を運営している会社のグループ会社です。土日、祝とお休みですので仕事だけでなく、プライベートも充実させて過ごす事ができます。お仕事も指導員が丁寧に教えますので安心してお仕事していただけます。



# 事業所名：港ワークキャンパス

種別	就労継続支援A型	
法人名	社会福祉法人名古屋ライトハウス	
住所	〒455-0831 名古屋市港区十一屋1-70-4	
TEL	052-382-1551	
FAX	052-383-4533	
E-mail		
HP URL	http://minato-workcampus.com	
営業日	月曜日～金曜日（土曜日不定休）	
営業時間	8:20～15:20	
送迎の有無	なし	
食費等実費負担	給食費1食230円 交通費（市外の方）規定額支給	
QRコード	事業所動画	SNSなど
		



身障者用トイレ	あり
入浴の有無	なし
平均工賃	約139,000円
利用定員	60名
利用者平均年齢	～20代:14%, 30代～50代:72%, 60代～:14%
利用者男女比	男性:95%, 女性:5%
最寄りの駅・バス停	あおなみ線『稲永』駅 徒歩10分 市バス『一州町』停 徒歩5分

## <活動内容>

☆『名古屋金属工場』の製缶事業  
工業用のブリキ缶の製造を行います。いわゆる町工場のような活気あふれる雰囲気の中でのお仕事です。

☆「施設外就労」によるリサイクル事業  
当社提携先企業様内でのリサイクル事業です。  
電動ドリルなど各種工具を使用し基盤や部品の分解をするお仕事です。

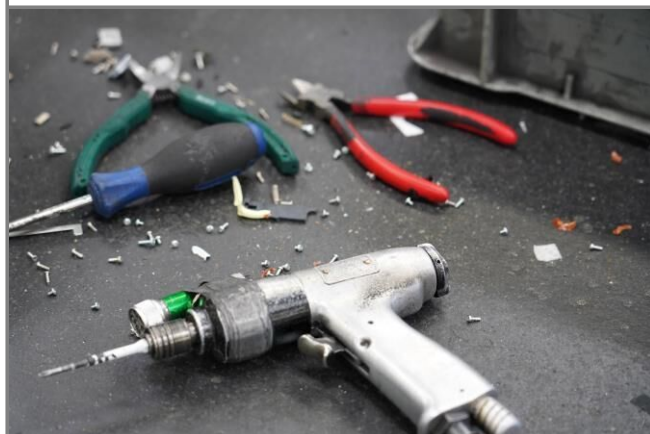

## <事業所アピール>

☆業績好調！スコア表190点の高スコア達成！

☆繁忙期は時間延長もあり！沢山働きたい方必見！頑張れば頑張った分だけお給料へ還元されます。（時間延長は強制ではありません）

☆仲間と和気あいあいといきいきと働きたい方向けの環境です。

☆毎年、1名の正社員登用制度あり。

☆各種社会保険、退職金制度、寸志など完備。

# 事業所名：アップ港楽

種別	就労継続支援B型			
法人名	株式会社ロールアップ			
住所	〒455-0014 名古屋市港区港楽2丁目5-2			
TEL	052-364-8801			
FAX	052-364-8802			
E-mail	2024.rollup@gmail.com			
HP URL				
営業日	月曜日～金曜日（祝日あり）			
営業時間	10：00～15：00			
送迎の有無	あり			
食費等実費負担	自己負担額 100円		入浴の有無	なし
			平均工賃	約22,000円/月
QRコード	事業所動画	SNSなど	利用定員	20名
			利用者平均年齢	42歳（20代～60代と様々）
			利用者男女比	5：5
			最寄りの 駅・バス停	地下鉄名港線 【港区役所】1番出口徒歩5分
<p>&lt;活動内容&gt;</p> <ul style="list-style-type: none"> <li>・軽作業（箸入れ、組み立て）</li> <li>・ゲーム機の点検、清掃業務</li> <li>・パソコン業務（マーケティング）</li> <li>・ハンドメイド（アクセサリ作り）</li> </ul> <p>※区役所などで販売しております。 ・ネットショップ運営（メルカリ）</p> <p>その他、状況に合わせて調整します。</p>				
				
			<p>&lt;事業所アピール&gt;</p> <p>①長時間作業に集中するのが難しい利用者さんを想定し、気分転換や休憩が出来るように、ソファベッドやカウチをご用意しております。</p> <p>②区役所、基幹センターが近く、スムーズに連携が図れます。また、ららぽーとみなとアクルスとメガドンキから徒歩8分、通所目的が多様化しやすい立地です。</p> <p>③その人に合わせた多種多様な作業の提案をします。</p> <p>【自分らしさ】を大切に、一人ひとりが主役になれるような事業所を目指しています。</p>	
				

# 事業所名：WAVE名古屋港

種別	就労継続支援B型			
法人名	株式会社WAVE			
住所	〒455-0036 名古屋市港区浜1丁目3-16 藤田ビル101			
TEL	052-659-1088			
FAX	052-659-1089			
E-mail	waveminato-0318@outlook.jp			
HP URL	https://wave-2022.com/			
営業日	月～金曜日			
営業時間	9：00～15：00			
送迎の有無	あり（要相談）			
食費等実費負担	1食300円		入浴の有無	なし
			平均工賃	22,059円
QRコード	事業所動画	SNSなど	利用者平均年齢	60歳
			利用者男女比	男性4：女性6
			最寄りの駅・バス停	市営地下鉄「築地口駅」より徒歩約1分 名古屋港方面バス停「築地口」より徒歩 約1分
<p>&lt;活動内容&gt;</p> <p>☆チラシ作業                  ☆銅線の皮むき                  ☆お菓子、日用品の梱包作業                  ☆完全出来高制の為上限無く稼げます。                  また、ノルマ等もなく誰かと比較されることもないので自分の体調に合ったペースでお仕事出来ます！仕事は基本個人で行います。作業中の空間としては静かな空間です。</p>				
<p>&lt;事業所アピール&gt;</p> <p>2022年11月1日新規オープンの事業所です！                  スタッフは就労支援での就業経験があるスタッフばかりなので安心してご利用いただけます。                  作業は複数の種類を多数ご用意しているので、得意な事や好きな作業を提供できます。                  完全出来高制なので頑張った分だけ収入になり自己達成感がより感じられ自己成長に繋がります。                  作業ノルマもなく自身の体調に合わせ働くことが出来ます。                  駅からも近く通い易い事業所です。皆さんの『働きたい』を全力でサポートしていきます。</p>				
				
				

# 事業所名：えがおハピネス

種別	就労継続支援B型			
法人名	株式会社エガオハピネス			
住所	〒455-0882 名古屋市港区小賀須3丁目1622番地			
TEL	052-309-3550			
FAX	052-309-3551			
E-mail				
HP URL				
営業日	月曜日～金曜日、祝日			
営業時間	9：30～15：30			
送迎の有無	あり(要相談)			
食費等実費負担	なし(弁当持参、外食も可) 行事参加費(行事内容による)		身障者用トイレ	なし
			入浴の有無	なし
QRコード	事業所動画	SNSなど	平均工賃	15,000円
			利用定員	20名
			利用者平均年齢	45歳
			利用者男女比	6：4
			最寄りの駅・バス停	市バス「小西」より徒歩1分
<p style="text-align: center;">＜活動内容＞</p> <ul style="list-style-type: none"> <li>・受注作業</li> <li>・はし入れ、はしセット</li> <li>・プラ板の型抜き</li> <li>・塩の計量、袋詰め、密封作業</li> <li>・自主製品ハンドメイド販売</li> <li>・わいわいマーケット</li> </ul>				
			<p style="text-align: center;">＜事業所アピール＞</p> <p style="text-align: center;">笑 共 生</p> <p style="text-align: center;">一人一人が活動出来る環境 無理なく出来る事からはじめる場</p> <p>単純作業ではありますが、一般就労に向けた要素が組み込まれています。</p> <p>20代～60代と幅広い年齢の方が利用されています。</p>	

# 事業所名：ガーベラ

種別	就労継続支援B型 ガーベラ			
法人名	(株)貴久			
住所	455-0881 港区船頭場一丁目136			
TEL	052-746-8835			
FAX	052-746-8845			
E-mail	kikyuu.b1@takahiro-gerbera.co.jp			
HP URL				
営業日	月～金			
営業時間	10:00～16:00			
送迎の有無	あり			
食費等実費負担	1食550円（食事提供加算該当者250円）		入浴の有無	
			平均工賃	
QRコード	事業所動画	SNSなど	利用定員	20名
			利用者平均年齢	40代
			利用者男女比	男性9：女性1
			最寄りの駅・バス停	近鉄 伏屋駅 市バス 正江橋
<p>＜活動内容＞</p> <ul style="list-style-type: none"> <li>・タオル</li> <li>・シール貼り</li> <li>・紙とり</li> <li>・箸</li> </ul>				
				
<p>＜事業所アピール＞</p> <p>2025年8月1日に新規オープンです。私たちガーベラは、一人ひとりのペースを大切にしながら、安心して働ける環境を提供する就労継続支援B型事業所です。ガーベラの花言葉は『希望』『前向き』。その名のとおり、利用者さん一人ひとりが自分らしく輝き、前向きに歩いていけるようにサポートしています。当施設はバリアフリーでエレベーターがありますので車イスの方も安心してご利用できます。見学・体験はいつでも歓迎しています。お気軽にお問い合わせください。</p>				
				

# 事業所名：からし種

種別	就労継続支援B型			
法人名	特定非営利活動法人 からし種			
住所	〒455-0021 名古屋市港区木場町9番地の7 木場店舗106号・107号			
TEL	052-691-3030			
FAX	052-691-2502			
E-mail	nagoyakarasidane@gmail.com			
HP URL	http://karashidane.org			
営業日	月～金曜日と法人の定めの日			
営業時間	9：30～15：30			
送迎の有無	あり（要相談）			
食費等実費負担	食費100円（工賃から支払います）		身障者用トイレ	なし
			入浴の有無	なし
QRコード	事業所動画	SNSなど	平均工賃	1カ月に18,767円
				利用者定員
		利用者平均年齢	51.5歳	
			利用者男女比	3：1
			最寄りの駅・バス停	名古屋市営バス 南陽通り6丁目から徒歩3分
<p>&lt;活動内容&gt;</p> <p>○事業所内</p> <ul style="list-style-type: none"> <li>●おもちゃの袋詰・服の値付けなど</li> <li>●クッキー・ハーブティーなど授産製品の製造・販売</li> </ul> <p>○事業所外</p> <ul style="list-style-type: none"> <li>●施設外 店舗での品出し、値付け</li> <li>●販売 区役所、商業施設での販売</li> <li>●農業 知多での農作業（ローゼルやハーブの栽培）</li> <li>●昨年は静岡県の掛川花鳥園、南知多旅行（または食堂・野間灯台・えびせんべいの里）、岐阜県のアクト岐阜、三重県の伊勢神宮に皆でお出かけしました。また、イベントとして鶴舞公園での花見やブラジル料理教室なども開催しました。</li> </ul>				
		<p style="text-align: center;">&lt;事業所アピール&gt;</p> <p>よく働き、よく遊ぶを目標に活動しています。授産製品に使うローゼルなどは種から自分達で栽培・収穫し、加工、製品化しています。クッキーは無添加にこだわり、事業所近くの出張所厨房で製造しています。毎年、夏と冬と期末にボーナスが支給出来ており、ボーナスのお金を利用して日帰り旅行を行うなど「お楽しみ」を大切にしています。からし種は「誰もが大切な存在であると感じあえる社会作り」を理念に活動しています。小さな事業所ですが、大切な時を一緒に歩むことが出来たらうれしいです。</p>		
				

# 事業所名： きぼう

種別	就労継続支援B型
法人名	特定非営利活動法人ライフパートナー
住所	〒455-0075 名古屋市港区正徳町六丁目32番地 AQUASTAGE(アクアステージ)みなと 1階南号室
TEL	052-384-7075
FAX	052-387-7655
E-mail	
HP URL	http://lifepartner-npo.com/(下記QRコードあり)
営業日	月曜～金曜、祝日 (土曜開所日あり)



営業時間	10:00～15:30
送迎の有無	あり
食費等実費負担	1食 500円(食事提供加算対象者は400円)
QRコード	事業所動画
	SNSなど

身障者用トイレ	あり
入浴の有無	なし
平均工賃	15,004円/月
利用定員	20名
利用者平均年齢	50.2歳
利用者男女比	男性24名 女性15名
最寄りの駅・バス停	あおなみ線 中島駅 徒歩10分

## <活動内容>

一般企業様から請け負った軽作業を中心に作業を行っており、種類が豊富で、ネジのマスクング外し、ゴムのバリ取り、宅配寿司チェーン店の箸や皿の封入、大手通販サイトの日用品梱包等の作業があります。



## 事業所内風景



## <事業所アピール>

施設外就労にも取り組んでおり、お弁当屋さんの衛生管理業務やリサイクル工場の古紙の分別、マンションの外観清掃等を行っています。

弁当屋の衛生管理業務

自動車部品製造



施設外  
就労風景

マンション清掃

古紙の分別作業

# 事業所名： きぼうⅡ（きぼうツー）

種別	就労継続支援B型			
法人名	特定非営利活動法人ライフパートナー			
住所	〒455-0803 名古屋市港区入場二丁目1103番地 シャインハイツ入場1階 北号室			
TEL	052-383-3111			
FAX	052-383-3112			
E-mail	kogawa@lifepartner-npo.com			
HP URL	http://lifepartner-npo.com/(下記QRコードあり)			
営業日	月曜～金曜 祝日 月によっては土曜有			
営業時間	9：00～18：00			
送迎の有無	あり	身障者用トイレ		あり
食費等実費負担	1食 500円(食事提供加算対象者は400円)	入浴の有無	なし	
		平均工賃	25,166円/月	
QRコード	事業所動画	SNSなど	利用者平均年齢	57歳
			利用者男女比	男性6：女性4
			最寄りの駅・バス停	あおなみ線荒子川公園駅 徒歩15分 バス停 入場二丁目下車すぐ
<p>＜活動内容＞</p> <p>外部から頂いた軽作業を中心に就労支援を行っております。現在は、自動車部品の検品（ネジのマスキング外し等）、ホテルのアメニティの袋詰め作業、米袋への版画作業、無料情報誌のチラシの差し込み作業を行っています。また事業所ではパンの製造もっており、法人内のグループホームの朝食パンとして提供しております。施設外就労においては、商用ビル清掃、マンション清掃、お弁当屋さんでの衛生管理業務の3ヶ所に取り組んでいます。</p>				
<p>＜事業所アピール＞</p> <p>内職、パン製造、施設外就労といった幅広い作業がある為ご利用者様に合った作業が提供できます。中でもパン製造は人気があり楽しく訓練ができると好評です。また直近では、毎年1名以上の一般就労への移行が実現できています。将来の一般就労を希望される方への段階的なステップアップの支援や、ハローワーク等での求職活動の支援、ビジネスマナーの支援など、職員が丁寧に対応しておりますので、安心してご利用いただけます。</p>				
				

# 事業所名：しおかぜ作業所

種別	就労継続支援B型			
法人名	社会福祉法人 みなと福祉会			
住所	〒455-0074 名古屋市港区正保町8-134			
TEL	052-384-8567			
FAX	052-384-8606			
E-mail	shiokaze@minato-fukushikai.jp			
HP URL	http://www.minato-fukushikai.jp/			
営業日	月～金曜日			
営業時間	9時～16時（サービス提供時間）	身障者用トイレ	あり	
送迎の有無	あり	入浴の有無	なし	
食費等実費負担	昼食代（1食300円） 行事への参加時	平均工賃	40,000円/月	
		利用定員	12名	
QRコード	事業所動画	SNSなど	利用者平均年齢	37.5歳
			利用者男女比	男性8名 女性4名
			最寄りの駅・バス停	名古屋市バス【入場】徒歩1分 あおなみ線【港北駅】徒歩5分



## <活動内容>

しおかぜ作業所・就労継続B型は、配食サービス事業をしています。食材切り込み、調理、盛り付け全ての工程を利用者に担ってもらい、安心、安全で、おいしいしおかぜ弁当を作っています。出来上がったしおかぜ弁当は、名古屋市税関食堂やみなとーり（名古屋市港区役所の販売スペース）で販売しています。また、生活介護グループに協力をしてもらい、地域の皆様にもお届けしています。



## <事業所アピール>

しおかぜ弁当は、野菜たっぷりで栄養バランスを考えた、安心、安全、おいしいお弁当です。そして！！さらに、お米にもこだわっています。お米は、名古屋市港区で育った陽娘（ひなたむすめ）を使用しています。この陽娘は、おいしいだけでなく、減農薬・減化学肥料で栽培された、体にもやさしいお米なんです！！ぜひ！安心、安全で、おいしく、体にもやさしいしおかぜ弁当をご賞味ください。イベント・会議弁当・パーティー・お祝い時のオードブル（2000円～）のご注文も承っています。ご利用お待ちしております。





# 事業所名：NPOすずめくらび

種別	就労継続支援B型			
法人名	NPO法人まちかどサポートセンター			
住所	〒455-0037 名古屋市港区名港一丁目1-14			
TEL	052-651-9770			
FAX	052-651-9770			
E-mail	suzume20030701@msn.com			
HP URL	https://www.machikado-kamosuzu.com/			
営業日	月曜日～金曜日（祝日除く）			
営業時間	10：00～16：00（サービス提供時間）			
送迎の有無	なし	身障者用トイレ		なし
食費等実費負担	なし（持参、外食可）	入浴の有無	なし	
		平均工賃	約8000円/月	
QRコード	事業所動画	SNSなど	利用定員	20名
			利用者平均年齢	50歳
		Instagram	利用者男女比	6：4
			最寄りの駅・バス停	<ul style="list-style-type: none"> <li>・地下鉄名港線 築地口 ②番出口 徒歩3分</li> <li>・市バス 築地口 徒歩5分</li> </ul>
<p align="center">＜活動内容＞</p> <p>【内職】 金属部品の磨き・解体作業、ゴムのバリ取り、ダンボール製品の組み立てなど幅広く行っています。</p> <p>【自主製品】 押し花の挿絵を入れた名刺やオーダー名刺、メッセージカードなどの印刷業務を行っています。刺しゅうで作った雑貨の製作もしています。</p> <p>【行事】 みんなで話し合い、年4回ほどレクリエーションを楽しんでいます。行事の際にはどこで何をしたいかをみんなで話し合っ楽しく過ごしています。</p>			<p align="center">【ゴムのバリ取り、モデム解体】</p>   <p align="center">定期面談 するよ♪</p>	
<p>【ハンドメイド雑貨】</p>  <p>刺し子を用いたオリジナルデザインの和雑貨から、普段使いできるものまで様々なものを作成しています。</p>	<p>【デザイン業務】</p> <p>チラシやカタログ等のデザインをしています。ご希望に沿ったデザインになるよう試行錯誤しながら完成させるのは難しい分、やりがいもあります。</p>  <p>※過去デザインした商品です</p>	<p align="center">＜事業所アピール＞</p> <ul style="list-style-type: none"> <li>◆地下鉄沿線上で、港区役所や保健センター、大型商業施設があり、生活でも便利な立地にあります！</li> <li>◆書類で分からないことがあったら職員と一緒に確認し、病院受診で心配な事があったら受診同行等のサポートを行います。</li> <li>◆お話し楽しみながらも、黙々と集中しながらでも作業を行うことができます。自分にあった過ごし方で利用をご検討下さい。</li> </ul> <p>『変わりたい』と思うことへのお手伝いをします。ステップアップしたいと思った方はぜひお気軽にご連絡下さい。</p>		

# 事業所名：PLUS ULTRA 名古屋・港区

種別	就労継続支援B型				
法人名	株式会社TJ				
住所	〒455-0015 名古屋市港区港栄4丁目3-12				
TEL	052-387-6351				
FAX	052-387-6379				
E-mail	tjinc.2023minato@gmail.com				
HP URL	https://plus-ultra2023.com/				
営業日	月曜日～金曜日（祝日あり）				
営業時間	10：00～15：00（サービス提供時間）				
送迎の有無	なし	身障者用トイレ		なし	
食費等実費負担	なし	入浴の有無	なし		
QRコード	事業所動画	SNSなど	平均工賃	約25000円/月	
	 		利用者平均年齢	34歳	
			利用者男女比	男性1：女性2	
		最寄りの駅・バス停	名港線築地口駅から徒歩3分		
<p>＜活動内容＞</p> <p>主に在宅での作業となります。 作業内容は、一般事務とクリエイターコースの2つに大きく分かります。</p> <p>〈一般事務コース〉</p> <ul style="list-style-type: none"> <li>・データ入力</li> <li>・SNS更新</li> <li>・リサーチ業務 など</li> </ul> <p>〈クリエイターコース〉</p> <ul style="list-style-type: none"> <li>・動画編集</li> <li>・画像編集</li> <li>・イラスト制作 など</li> </ul>					
					
<p>＜事業所アピール＞</p> <p>☆時給が作業日数に応じて上がっていきます。 最大時給1077円！（※条件あり）</p> <p>☆在宅に特化した作業 ご自宅でパソコン作業などが行えます！ パソコンをお持ちでない方には事業所から貸出を行っております。 基本操作から丁寧にサポートいたしますので、パソコンを触ったことが無い方でも、安心して作業に取り組むことができます。</p>					
					

# 事業所名：ほっとみなと

種別	就労継続支援B型事業				
法人名	株式会社ほっとJC				
住所	〒455-0074 名古屋市港区正保町8-117 グランドメゾンK 1階				
TEL	052-655-5637				
FAX	052-655-5638				
E-mail	jc@mbf.nifty.com				
HP URL	<a href="https://hotto-jc.jimdosite.com/">https://hotto-jc.jimdosite.com/</a>				
営業日	月曜日～金曜日（時々土曜・祝日）				
営業時間	10:00～15:30（祝13:00まで）				
送迎の有無	なし				
食費等実費負担	1食200円				
QRコード	事業所動画	SNSなど	身障者用トイレ	なし	
			入浴の有無	なし	
				平均工賃	14,500円/月
				利用定員	20名
			利用者平均年齢	46歳	
			利用者男女比	男性1：女性3	
			最寄りの駅・バス停	あおなみ線「港北駅」徒歩5分 バス停「土古」徒歩3分 バス停「入場」徒歩3分	

## <活動内容>

### 【内職作業】

ダイレクトメールの封入  
ダイレクトメールの袋留め  
壁紙切り（△○☆）等の形にはさみで切ります  
PC初心者も教えます【希望者】（PC作業）  
ケーブルの剥離作業（ケーブルをむきます）

### 【施設外就労】

なし



ダイレクトメール封入



忘年会



避難訓練



## <事業所アピール>

令和4年の4月開所の新しい事業所です。  
名古屋市教育委員会で5年間就労コーディネーターを勤めていた代表が運営しております。  
ほっと出来る場所を提供出来るように日々支援を行っています。見学、午前中だけの通所や、週1回だけの通所もOK、送迎を利用する通所等、お気軽にお問い合わせください。

年末のコンサート社長自ら歌って演奏

毎年8月天ぶら屋さんが天ぶらを揚げてくれます。

# 事業所名：まごころ工房

種別	就労継続支援B型			
法人名	NPO法人 バウムカンセリングルーム			
住所	〒455-0873 名古屋市港区春田野2-1006			
TEL	052-302-7775			
FAX				
E-mail	magokoro@baum16.com			
HP URL	http://baum16.com			
営業日	月曜日～金曜日			
営業時間	10：00～16：00			
送迎の有無	あり			
食費等実費負担	昼食代(事前注文制・400円/食) 日用消耗品など法定負担費用		身障者用トイレ	なし
			入浴の有無	なし
QRコード	事業所動画	SNSなど	平均工賃	7,914円/月
			利用定員	20名
			利用者平均年齢	45歳
			利用者男女比	3：1 (男性20名、女性9名)
			最寄りの駅・バス停	<ul style="list-style-type: none"> <li>・市バス「南陽中学前」徒歩4分</li> <li>・市バス「八百島」徒歩4分</li> </ul>
<p>&lt;活動内容&gt;</p> <p>誰でもできる作業をモットーに、座って出来るお仕事をご提供しています。</p> <p>○作業例</p> <ul style="list-style-type: none"> <li>・CD解体業務</li> <li>・印刷物業務（名刺、チラシ、パンフレット）</li> <li>・施設外就労（清掃業務）ほか</li> <li>・オンラインショップ商品ラベル貼り</li> <li>・おもちゃピッキング。梱包等</li> <li>・折り紙</li> <li>・金具の組み立て、検品</li> <li>・その他</li> </ul> <p>（内職先により追加・変更されることあり）</p>				
<p>&lt;事業所アピール&gt;</p> <p>併設のグループホーム(包括型共同生活援助事業所)から徒歩一分という好立地です。まごころ工房、グループホームともにバリアフリーなので知的・精神障がいの方で身体が不自由な方も通いやすい施設となっています。作業は一日15分からご相談OK！体調に合わせてその人にあった作業内容を提供しています。得意な作業があれば教えてくださいね。退院からの地域生活や自立の第一歩として、通う方のペースに合わせた通所が可能です。見学・体験受付のほか、受給者証交付のための相談支援事業所をご紹介しますこともできます。</p>				
				

# 事業所名：港ワークキャンパス

種別	就労継続支援B型			
法人名	社会福祉法人名古屋ライトハウス			
住所	〒455-0831 名古屋市港区十一屋1-70-4			
TEL	052-382-1551			
FAX	052-383-4533			
E-mail				
HP URL	http://minato-workcampus.com			
営業日	月曜日～金曜日（土曜日不定休）			
営業時間	9:00～15:00			
送迎の有無	あり（限定ルートのみ）			
食費等実費負担	給食費1食230円 交通費（市外の方）規定額支給		身障者用トイレ	あり
			入浴の有無	なし
			平均工賃	約52,000円
			利用定員	60名
			利用者平均年齢	～20代:60%, 30代～50代:24%, 60代～:16%
			利用者男女比	男性:55%, 女性:45%
			最寄りの駅・バス停	あおなみ線『稲永』駅 徒歩10分 市バス『一州町』停 徒歩5分
事業所動画	SNSなど			
QRコード				

## <活動内容>

### ☆食品製造部門

・防災用パン缶『パンですよ!』の製造  
被災地支援に活用され、社会に貢献する事業の一つです。

### ・スイーツのOEM製造

人気洋菓子店のパティシエ指導を受け、実際に店頭に並ぶ菓子類の製造をしています。訓練を受け将来パティシエを目指しませんか？

### ☆軽作業部門

企業からの請負業務として軽作業全般を幅広く行います。（部品組み立て、ラベル貼り、食品二次加工など）



## <事業所アピール>

☆働く時は働く、余暇は思いっきり楽しむ、と『メリハリをつけた働き方』を大事にしています。

☆業績好調！高工賃を目指せます。

☆B型からのA型や一般就労へステップアップできる環境が整っています。

☆退職金制度、通院有給、誕生日休暇、寸志など安心できる福利厚生制度もあります。



# 事業所名：夢尊ワークス港

種別	就労継続支援B型事業所
法人名	(株) プリペアド
住所	名古屋市港区九番町5-2 エミール1st 102
TEL	052-890-1622
FAX	052-890-1623
E-mail	minato@prepared-works.com
HP URL	https://musonworks.co.jp/
営業日	月～金曜日（月により土曜日開所有）



営業時間	9:00～17:00 (サービス提供時間 10:00～15:00)
送迎の有無	有
食費等実費負担	ほっともったのお弁当100円or無料
QRコード	事業所動画
	ホームページ

身障者用トイレ	引き戸/手すり有り
入浴の有無	無し
平均工賃	約25,000円
利用定員	20人
利用者平均年齢	50歳
利用者男女比	男5：女5
最寄りの駅・バス停	地下鉄名港線「東海通駅」 4番出口から徒歩3分 市バス「東海通」バス停徒歩3分

## <活動内容>

- ★座って出来る軽作業
- ・お箸の封入
  - ・粗品タオルの梱包
  - ・シール貼り
  - ・カチューシャやヘアブラシの検品と梱包
  - ・卒業/入学時のブローチ製作
  - ・手紙の代筆
  - ・パソコンを使った請求書作成や訓練を目的としたタイピング



## <事業所アピール>

2025年12月にオープンしたばかりの新しいキレイな事業所です！

座って出来る簡単な内職作業からパソコンのお仕事まで準備しております。

利用した日数によって精金手当が付きますので、就労意欲の向上に繋がります。  
昼食はほっともったのお弁当を100円or無料で提供しております。

出来るだけ希望時間に合わせた送迎や在宅支援も承りますので、是非一度ご相談ください！  
お気軽に見学に来てくださいね。

# 事業所名：明和寮 ビーサポート

種別	就労継続支援B型			
法人名	社会福祉法人 名古屋ライトハウス			
住所	〒455-0831 名古屋市港区十一屋1-70-5			
TEL	052-383-4381			
FAX	052-383-4532			
E-mail	b-support@nagoya-lighthouse.jp			
HP URL	http://www.lh-meiwaryou.com			
営業日	月曜日～金曜日			
営業時間	8：35～16：05			
送迎の有無	要相談			
食費等実費負担	1食230円		身障者用トイレ	あり（3カ所）
QRコード	事業所動画	SNSなど	入浴の有無	なし
			平均工賃	約55,000円/月（令和6年度実績）
			利用定員	100名
			利用者平均年齢	48歳
			利用者男女比	男8：女2
			最寄りの駅・バス停	<ul style="list-style-type: none"> <li>・名古屋駅から →あおなみ線「稲永駅」徒歩7分</li> <li>・金山駅、築地口駅から →市バス「一州町」徒歩3分</li> </ul>
<p>＜活動内容＞</p> <p>明和寮ビーサポートでは、約100名の様々な障害をお持ちの方がご利用されており、それぞれの『はたらく』を支援しております。</p>			<div style="border: 1px solid orange; padding: 5px;"> <p>創設46年目に入り、様々な取引先からお仕事を頂いております。</p> </div> 	
<p>事業紹介動画配信してます☆ (約5分)</p> 			<p>＜事業所アピール＞</p> <p>【特徴的なサービス】</p> <ul style="list-style-type: none"> <li>・月1回の臨床心理士によるメンタルヘルス実施</li> <li>・管理栄養士によるバランスの良い食事提供</li> </ul> 	

# 事業所名：ユニオンワークス

種別	就労継続支援B型				
法人名	社会福祉法人 大幸福社会				
住所	〒455-0046 名古屋市港区大手町6-33-3				
TEL	052-652-1001				
FAX	052-652-1010				
E-mail	yoshida@unionworks.jp				
HP URL	http://www.unionworks.jp				
営業日	月～金曜日（月により土曜日開所有）				
営業時間	サービス提供時間 平日 9:00～16:00 土曜日 9:00～15:00	身障者用トイレ			なし
送迎の有無	あり（応相談）	入浴の有無			なし
食費等実費負担	1食 450円		平均工賃	20,418円/月	
			利用定員	定員12名	
QRコード	事業所動画	SNSなど	利用者平均年齢	35.2歳	
			利用者男女比	男性8名：女性6名	
			最寄りの駅・バス停	あおなみ線「稲永」徒歩15分 市バス「大手橋」徒歩5分	
<p>&lt;活動内容&gt;</p> <ul style="list-style-type: none"> <li>・作業 クッキーの包装作業、下請け作業等</li> <li>・行事 月1回 ・土曜日余暇活動 お菓子作り、工作、映画鑑賞、卓球など</li> </ul>					
			<p>&lt;事業所アピール&gt;</p> <ul style="list-style-type: none"> <li>・クッキーの製造、包装作業、下請け作業を通し利用者がそれぞれの目標を見だし、目標に向けた日々の積み重ねと成長が実感できるよう支援しています。</li> <li>・作業だけでなく毎月の行事・旅行などを通して社会生活で必要なスキルの習得や作業意欲の向上を目指しています。</li> </ul>		

# 事業所名：ラウレア

種別	就労継続支援B型	
法人名	株式会社AWANA	
住所	〒455-0015 名古屋市港区港栄4丁目3-13 吉桂ⅡA	
TEL	052-355-7098	
FAX		
E-mail	laurea.tsukijiguchi@gmail.com	
HP URL	http://laulea-nagoya.com	
営業日	月～金曜日	
営業時間	サービス提供時間10:00～16:00	
送迎の有無	なし	
食費等実費負担	なし	
QRコード	事業所動画	SNSなど
		 AWANA_HONATSUGI



身障者用トイレ	なし
入浴の有無	なし
平均工賃	30,000円
利用定員	20名
利用者平均年齢	44歳
利用者男女比	4:6
最寄りの駅・バス停	地下鉄名港線「築地口」徒歩3分 市営バス「築地口」徒歩5分

## ＜活動内容＞

ラウレアでは、動画・音楽・ものづくりを中心とした多彩な活動を行っています。

- ・MVや写真などの撮影・編集
- ・作詞、楽曲制作
- ・イラスト制作、画像編集、ジャケット制作
- ・ハンドメイド制作(手芸、レザークラフトなど)

完成した作品は販売にもつなげる活動もしております。  
一人ひとりのペースや得意分野を大切にしながら、創作活動を通して経験と自信を積み重ねていきます。



## ＜事業所アピール＞

レコード会社・映画製作会社を母体とする事業所として、実際の制作現場で使われている各種クリエイティブソフトの操作スキルや、仕事につなげるための実績づくりを支援しています。  
利用者が制作した作品が、実際に世に出る機会もあります。制作環境としてMacBook Proの貸し出しも行っており、本格的なクリエイティブ活動に取り組める環境が整っています。

また、名古屋市中区上前津に施設外就労「ピリナ」もございます。  
ラウレアもピリナも落ち着いた環境で作業ができます。

# 事業所名：リサイクル港作業所

種別	就労継続支援B型				
法人名	社会福祉法人 ゆたか福祉会				
住所	〒455-0075 名古屋市港区正徳町6-69-1				
TEL	052-382-1933				
FAX	052-382-5697				
E-mail	info@recycle-minato.com				
HP URL	http://www.yutakahonbu.com/				
営業日	月～金は基本的に開所日。（祝日は営業日）				
営業時間	9：00～16：00	身障者用トイレ		あり	
送迎の有無	なし	入浴の有無		なし	
食費等実費負担	給食費1食400円。 その他所得による自己負担有。		平均工賃	66,408円（賞与含）	
			利用定員	40名	
QRコード	事業所動画	SNSなど	利用者平均年齢	50歳	
			利用者男女比	男性：女性 4：1	
			最寄りの駅・バス停	市バス 小碓中橋徒歩3分 東中島・入場徒歩10分 あおなみ線 港北駅・中島駅徒歩12分	

＜活動内容＞  
 1994年に、高い工賃で地域生活を送りたいという願いから出発した作業所です。  
 名古屋市環境局の港資源選別センターで、名古屋市から委託を受け、空きビンと空き缶の選別事業（リサイクル）をしています。市民の皆さんが出したビンと缶を名古屋市の収集車が作業所に搬入し、障害のある方が、手選別で異物を除去し、再資源化します。  
 一人ひとりにあった作業環境の整備を行ない、働きがいや生きがいにつながる作業を提供しています。



＜事業所アピール＞

- ・年一回、旅行を実施しています。季節行事などレクリエーション活動もあります。
- ・自施設で調理した給食を提供しています。
- ・健康診断・歯科検診（年1回）、体重測定（月2回）など、健康に配慮した取り組みをしています。
- ・自治会活動は、ねがいを実現するために定期的に話し合いを行ないます。
- ・養護学校卒業後の若い方、一般企業からの転職など、多様な障がいのある方が利用されています。

# 事業所名：ワークス コーワ

種別	就労継続支援B型			
法人名	株式会社 幸輪			
住所	〒455-0004 名古屋市港区津金一丁目 1番36号			
TEL	052-355-6500			
FAX	052-355-6502			
E-mail	works-kouwa@kouwashinagawa.com			
HP URL				
営業日	① 月～金曜日 ② 土曜日		身障者用トイレ	なし
営業時間	① 9:00～17:00 ② 9:00～12:00		入浴の有無	なし
送迎の有無	一部あり		平均工賃	時給300円
食費等実費負担	なし		利用定員	定員20人
QRコード	事業所動画	SNSなど	利用者平均年齢	38.5歳
			利用者男女比	5:5
			最寄りの 駅・バス停	地下鉄東海通駅3番出口すぐ横 市バス「東海通」正面

＜活動内容＞  
 生産活動その他の活動の機会の提供  
 ・粗品用タオルのたたみ上げ/製品化  
 ・靴下の検品・仕分けなどの内職  
 ・季節商品の内職  
 （手帳/カレンダー/年賀はがき什器/ハンガー）  
 ・おしぼりタオルのたたみ上げ  
 ・広告を利用し、ゴミ箱作り



**訓練作業室**



**会社見学**



＜事業所アピール＞  
 ワークスコーワでは、一般就労移行やA型事業所を目指す利用者様や、日々の日常生活のサイクルを整えて、安定した働き方を目的とされている利用者様など、様々なスタイルをお持ちの方々に合わせた支援を行っております。  
 作業見学や体験利用ができます。ご利用を希望された場合、面談で現在の状況を教えてください。

# 事業所名：ワークプレイスマゴころ

種別	就労継続支援B型事業			
法人名	一般社団法人市民福祉ネット			
住所	〒455-0884 名古屋市港区七反野一丁目602番地			
TEL	052-304-9781			
FAX	052-304-9781			
E-mail	wp@siminfukusi.net			
HP URL	http://wp.siminfukusi.net			
営業日	月～金曜日（土曜日不定期開所）			
営業時間	9時30分～15時30分			
送迎の有無	あり（朝・昼・夕）			身障者用トイレ
食費等実費負担	食費無料		入浴の有無	なし
			平均工賃	約22,000円/月
QRコード	事業所動画	SNSなど	利用者平均年齢	40歳
			利用者男女比	1：1
		@W.P.MAGOKORO	最寄りの駅・バス停	市バスバス停：七反野 徒歩すぐ
	<p>＜活動内容＞</p> <p>【お菓子作り・パン作り】 プチクールのブランド名で素材にこだわったクッキーや焼き菓子を販売しています。未経験でも大丈夫。</p> <p>【ご飯作り】 グループホームの夕食を作っています。ごはん作りに興味がある方に参加いただけます。</p> <p>【内職・清掃等】 内職作業・施設外の清掃作業のお仕事もあります。</p> <p>【在宅支援】 外に出るのが難しい方向けにシーグラスアートを作る在宅支援をはじめました。</p> <p>【レクリエーション】 定期的に食事レクを実施。</p>			
 <p>在宅支援でシーグラスアート</p>		 <p>夕食を作っています</p>		
 <p>みんなで作ったお菓子やパ</p>		 <p>毎日温かいお昼ごはんを</p>		
<p>＜事業所アピール＞</p> <p>お菓子作り、ご飯作りの作業やそれに付随する内職作業、清掃等の外回りの作業などさまざまな作業を実施しています。</p> <p>毎日多くの方にご利用いただいています。作ったお菓子を買って食べて頂き、喜んでいただくことで“働く喜び”を実感していただいています。</p> <p>朝と夕方の送迎以外にも昼前後にも送迎をしていますので、朝が弱い方やお昼を食べたら帰りたい方、など利用時間や送迎時間を自由に組み合わせて選択できるのも特徴です。</p> <p>見学・体験のときも無料送迎や食事も無料で提供していますので、興味を持たれた方はぜひ気軽にお越しください。</p>				

# 事業所名：ワークスペースいろいろ

種別	就労継続支援B型			
法人名	株式会社いろいろ			
住所	名古屋市港区善進本町1番			
TEL	052-890-2807			
FAX	052-870-2549			
E-mail	info@workspace-irodori.com			
HP URL	https://workspace-irodori.com			
営業日	年末年始祝祭日を除く月曜日から金曜日			
営業時間	9：00～18：00			
送迎の有無	有			
食費等実費負担	無		身障者用トイレ	無
			入浴の有無	無
QRコード	事業所動画	SNSなど	平均工賃	50,905円
			利用定員	20名
			利用者平均年齢	56.5歳
			利用者男女比	6対4
			最寄りの駅・バス停	善北町バス停より徒歩5分
<p>＜活動内容＞ モデムの解体・分別作業等</p>				
			<p>＜事業所アピール＞                      地域1番の工賃を支給しています！                      また、作業に納期は無く、マイペースに取り組んでいただけます。                      工賃形態は時間支給ではなく出来高制。                      頑張れば頑張っただけ還元されます！                      見学も随時受付中。                      職員一同お待ちしております！</p>	

# 事業所名：ワンダーワークみなと

種別	就労継続支援B型			
法人名	ノゾミ株式会社			
住所	〒455-0008 名古屋市港区九番町5-2-1 臼井ビル1F			
TEL	052-659-6018			
FAX	052-659-6019			
E-mail	info@wonder-g.jp			
HP URL	<a href="https://www.wonder-g.jp/">https://www.wonder-g.jp/</a>			
営業日	月～金（※開所日カレンダーに準ずる）			
営業時間	9:30～15:30（サービス提供時間）			
送迎の有無	あり	身障者用トイレ		あり
食費等実費負担	昼食代1食200円	入浴の有無	なし	
		平均工賃	20,572円/月	
QRコード	事業所動画	SNSなど	利用者平均年齢	49歳
			利用者男女比	5：5
			最寄りの駅・バス停	<ul style="list-style-type: none"> <li>地下鉄名港線【東海通駅】4番出口 徒歩2分</li> <li>市バス【東海通】徒歩2分</li> </ul>
<p>＜活動内容＞</p> <p>【作業内容】</p> <ul style="list-style-type: none"> <li>缶バッジ制作</li> <li>ホテルアメニティ制作</li> <li>お菓子梱包</li> <li>その他一般内職や施設外就労など</li> </ul> <p>【ワンダーワークの特徴】</p> <p>週1日・1日1時間・午前だけ・午後だけ等、短い時間でもOK！</p> <p>作業中→私語禁止の静かで落ち着いた集中できる環境</p> <p>休憩中→パートナーさん同士や職員との交流溢れる、明るく温かな環境</p>				
			<p>＜事業所アピール＞</p> <p>【栄養バランスの整ったボリューム満点のランチ】</p> <p>ワンダーワークみなとでは、専任の調理スタッフが炊きたての温かいご飯やお味噌汁、3種類以上のおかずをお作りしてご提供いたします♪1食200円で栄養バランスの整ったお食事を召し上がっていただけます。</p> <p>【ご自宅までの送迎サービスあり】</p> <p>生活リズムを整えたい方や就労に向けて一歩を踏み出したい方のために、ご自宅までの行き帰りの送迎を行っております！送迎範囲内であればご利用可能なので、ご希望の方はお気軽にご相談ください。</p>	

# 事業所名：アイドル作業所

種別	地域活動支援センター（作業所型）	
法人名	特定非営利活動法人 アイドル作業所	
住所	〒455-0804 名古屋市港区当地四丁目1907番地	
TEL	052-383-7946	
FAX	052-383-7946	
E-mail		
HP URL	<a href="https://awork2015.wixsite.com/mom-and-baby-center">https://awork2015.wixsite.com/mom-and-baby-center</a>	
営業日	月曜日～金曜日	
営業時間	9：30～16：00	
送迎の有無	なし	
食費等実費負担	なし	
	事業所動画	SNSなど
QRコード		



身障者用トイレ	なし
入浴の有無	なし
平均工賃	本人の作業量により異なる
利用定員	15人
利用者平均年齢	
利用者男女比	
最寄りの駅・バス停	・市バス「明德橋」 徒歩7分

<活動内容>  
 （作業内容）

- ・ 軽作業 ・ お菓子の加工、袋詰め
- ・ 段ボールの仕切りの組み立て

（その他の活動）

- ・ 社会見学
- ・ ハイキング
- ・ 調理実習
- ・ 音楽（楽器などを使った演奏）
- ・ クリスマス会
- ・ 地域での奉仕活動
- ・ パズルの作成
- ・ 誕生日会
- ・ など

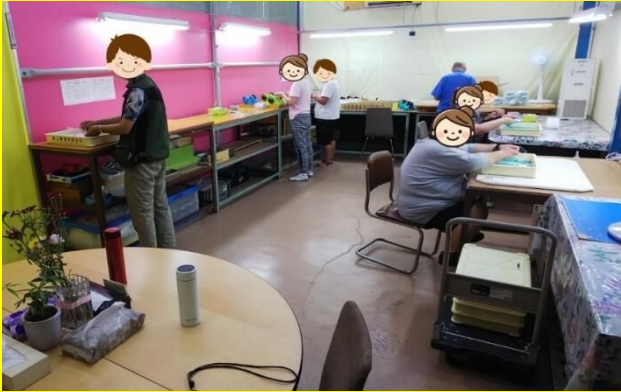

<事業所アピール>  
**事業アピール**  
 障害をもつ方の人生に、夢や希望をもちながら思うようにならない現実、不安や不満を感じている方、そんな中、半歩一歩と自分のペースで自分らしい生活のリズム、生き方を探してみませんか。  
 私たちスタッフ一同、あなたを応援し、お手伝いできることを共に考え歩んでいきます。

# 事業所名：作業所きらり

種別	地域活動支援センター（作業所型）			
法人名	特定非営利活動法人 輝			
住所	〒455-0068 名古屋市港区土古町四丁目20 SLR港北3A			
TEL	052-384-4321			
FAX	052-384-4321			
E-mail	s-kirari@arion.ocn.ne.jp			
HP URL	https://s-kirari.mystrikingly.com			
営業日	月曜日～金曜日			
営業時間	9:00～14:30			
送迎の有無	要相談			
食費等実費負担	1食350円 利用料5,000円 年会費10,000円			
QRコード	事業所動画	SNSなど	身障者用トイレ	なし
			入浴の有無	なし
				平均工賃
			利用定員	20人
			利用者平均年齢	30代～50代
			利用者男女比	男性6：女性4
			最寄りの駅・バス停	<ul style="list-style-type: none"> <li>・市バス「土古町」徒歩3分</li> <li>・あおなみ線「港北駅」徒歩7分</li> </ul>
<p>&lt;活動内容&gt;</p> <p>活動内容</p> <p>①生産活動その他の活動の機会の提供 はし入れ、タオル、箱折りなどの軽作業</p> <p>②食育 配膳、片づけを中心として本人のできる範囲で行う</p>				
			<p>&lt;事業所アピール&gt;</p> <p>事業アピール</p> <ul style="list-style-type: none"> <li>・日常の生活の中で様々な経験を重ねることにより自立して生きる力を育てる支援をします。</li> <li>・集団の中で自己表現することの大切さ、相互理解を深め、成長するように関係作りを目指します。</li> <li>・障害のある人が「地域での普通の暮らしの実現」ができるよう「支援」することを目的とし、行政・関係機関と連携しています。</li> </ul>	

# 事業所名：のんき星

<b>種別</b>	地域活動支援センター（作業所型）			
<b>法人名</b>				
<b>住所</b>	〒455-0804 名古屋市港区当知1-510 (鬼頭宅1階)			
<b>TEL</b>	052-383-2023			
<b>FAX</b>	052-383-2023			
<b>E-mail</b>	nonkiboshi@kpd.biglobe.ne.jp			
<b>HP URL</b>				
<b>営業日</b>	月曜から金曜日（土・日・祝は休み）			
<b>営業時間</b>	9：00～15：30			
<b>送迎の有無</b>	なし（ご相談に応じます）			
<b>食費等実費負担</b>	なし（弁当持参、外食も可）			
	<b>事業所動画</b>	SNSなど	<b>身障者用トイレ</b>	なし
			<b>入浴の有無</b>	なし
			<b>平均工賃</b>	その人に応じて
			<b>利用定員</b>	15名
			<b>利用者平均年齢</b>	40代から60代
			<b>利用者男女比</b>	男1：女1
			<b>最寄りの駅・バス停</b>	<ul style="list-style-type: none"> <li>・市バス「当知1丁目」徒歩3分</li> <li>・あおなみ線「港北駅」徒歩15分</li> </ul>

＜活動内容＞





- ・作業  
内職（フォークリフトの部品組み立て）  
畑作業
- ・創作活動
- ・体験学習
- 買い物学習、調理実習
- 社会見学（月1回）
- ・その他  
誕生会、コンサート



＜事業所アピール＞

家庭的な雰囲気の中で、その人らしい持ち味を大切にしながら、互いの成長を見守っています。  
 力を出しあい、協力し合って活動しています。  
 1人1人が協力することで社会性が育っています。  
 土に触れ、畑の手入れをして、野菜の成長を見守り、その収穫を喜びます。  
 そして、皆で協力して調理して味わっています。

# 事業所名：イルカ作業所

種別	生活介護			
法人名	社会福祉法人みなと福祉会			
住所	〒455-0857 名古屋市港区秋葉一丁目191-2			
TEL	052-302-1075			
FAX	052-302-1077			
E-mail	iruka@minato-fukushikai.jp			
HP URL	http://www.minato-fukushikai.jp/			
営業日	月～金曜日（原則第2土曜日）			
営業時間	9：15～16：00			
送迎の有無	あり	身障者用トイレ		あり
食費等実費負担	昼食代（1食300円） 行事参加費	入浴の有無	なし	
		平均工賃	1,800円/月	
QRコード	事業所動画	SNSなど	利用者平均年齢	43.4歳
	 IRUKASAGYOUSYO1991		利用者男女比	男性17名 女性16名
		最寄りの駅・バス停	<ul style="list-style-type: none"> <li>市バス「南陽町」 徒歩5分</li> <li>市バス「南陽中学校」 徒歩10分</li> </ul>	
<p>&lt;活動内容&gt;</p> <p><b>【作業】</b>            自主製品：台所用ふきん、野菜縫製品（ポーチなど）            受注作業：割りばしの袋入れ、ゴミ袋セット            リサイクル：アルミ缶、新聞紙、段ボールなどの回収</p> <p><b>【豊かにするとりくみ】</b>            さんぽ、ドライブ（外出）、ミュージックケア、音楽療法、静的弛緩誘導法、足浴、アート、創作活動など</p>				
<div style="border: 1px solid black; padding: 5px; margin-bottom: 10px;">             丈夫で長持ち!! 『たふきん』 国産かや生地使用           </div> 				
<p>&lt;事業所アピール&gt;</p> <p>日課の柱を労働にしながら、それぞれのペースに合わせた活動をしています。労働以外にも、仲間の会や療育のとりくみとして、経験の幅を広げる取り組みや、体や感覚に働きかける取り組みも行っています。</p> <p>自主製品として、台所用ふきん「たふきん」を製造、販売しています。国産のかや生地を100%使用し、8枚重ねにしているため、名前の通り「タフ」なふきんで、吸水性も抜群です。贈り物にも最適です。</p> <p>また、畑ではサツマイモやジャガイモ、タマネギなどの野菜を育てて販売しています。</p>				
<div style="border: 1px solid black; border-radius: 50%; padding: 10px; width: fit-content; margin-bottom: 10px;">             毎日畑仕事 頑張っています!!           </div> 	 <div style="border: 1px solid black; border-radius: 50%; padding: 10px; width: fit-content; margin-top: 10px;">             年1回日帰り旅行に出かけています。           </div>			

# 事業所名：うろじの家

種別	生活介護	
法人名	社会福祉法人 みなと福祉会	
住所	名古屋市港区西茶屋4-111	
TEL	052-309-7390	
FAX	052-309-7391	
E-mail	uroji@minato-fukushikai.jp	
HP URL	<a href="https://www.minato-fukushikai.jp/">https://www.minato-fukushikai.jp/</a>	
営業日	月～金（祝日以外）土（月1～2回）	
営業時間	9：00～17：15	
送迎の有無	有	
食費等実費負担	1食330円	
	事業所動画	SNSなど
QRコード		



身障者用トイレ	有
入浴の有無	無
平均工賃	2,600円
利用定員	40名
利用者平均年齢	40歳
利用者男女比	男性21人 女性17人
最寄りの駅・バス停	名古屋市営バス「川園」

## <活動内容>

作業活動：畑作業、下請け作業（箸入れ・ゴム切り・ダイレクトメール作成等）、清掃作業（保育園・グループホーム）、廃品回収  
療育活動：音楽療法、ミュージックケア、足浴等  
行事：日帰り旅行（年1回）、その他土曜日に夏祭りやクリスマス会などを企画して取り組んでいます。



## <事業所アピール>

田んぼと畑に囲まれたのどかな場所にあり、施設の雰囲気もゆったりとして穏やかです。各種下請け作業のほかにも、地域に出て清掃活動や廃品回収、畑作業をしており、利用者さんの特性に合わせて作業を組むことができますので、自分の力をしっかりと発揮して働くことができます。療育活動も毎月行い、仕事以外の活動も充実！生活の質を高め、自分らしく過ごせる場所でありたいと考えています。



日帰り旅行

# 事業所名：作業所えがお

種別	生活介護		
法人名	社会福祉法人すぎな		
住所	〒455-0874 名古屋市港区 西福田二丁目504番地		
TEL	052-301-1823		
FAX	052-301-1846		
E-mail	smily@bz01.plala.or.jp		
HP URL	http://egao.sugina-smily.com/		
営業日	月～金曜日(土日開所日もあります)		
営業時間	8:00～17:15 (サービス提供時間)		
送迎の有無	あり	身障者用トイレ	
食費等実費負担	昼食代 (1食450円) 行事参加費 (行事内容による)	入浴の有無	なし
		平均工賃	7,810円 (月額)
QRコード		事業所動画	SNSなど
		利用者平均年齢	36.7歳
		利用者男女比	男性24名：女性13名
		最寄りの駅・バス停	市バス西福田停留所徒歩5分 市バス南陽支所停留所徒歩5分
活動内容	<p>＜活動内容＞</p> <p>〔生産活動〕 受注作業と自主製品製造を行っています。 受注作業：ダイレクトメール封入 擦糸用紙管リサイクル作業 箱折り など 自主製品：生麺(うどん)の製造と販売 手芸品の製作と販売</p> <p>〔クラブ活動〕 毎月、グループに分かれてスポーツ・創作活動・調理などの活動を行っています。</p>		
製麺工程	<p>①材料を混ぜて練る</p>  <p>②寝かせて生地を整える 材料を混ぜて練る</p>  <p>③生地を伸ばす</p>  <p>④切って計量する</p>  <p>⑤袋に入れて完成</p> 		
事業所アピール	<p>＜事業所アピール＞</p> <p>事業アピール 普段は作業中心に日中活動を行っていますが、毎月のクラブ活動や行事など作業以外の活動も行っています。 作業内容は、簡単なものから技術の必要なものなどいろいろあり、それぞれの利用者の方にあった作業に参加していただくことができます。 基本、月～金曜開所ですが、土・日・祝日に開所する日もあり、事業所内行事・地域イベントへの参加・外出なども行っています。 自主製品のうどん生麺は、製麺処「笑庵」として袋入り商品の販売や地域イベントでの調理販売なども行っています。</p>		
	 <p>愛知県産「きぬあかり」 讃岐麺用粉「すずらん」</p> <p>きぬあかり (生麺2玉入り) すずらん (生麺2玉入り)</p> <p>【税込価格】 2玉250円      【税込価格】 2玉250円</p> <p>※給食・イベント用に、番重に入れての販売も行っています。 「作業所えがお」までお問い合わせください。</p>		

# 事業所名：しおかぜ作業所

種別	生活介護	
法人名	社会福祉法人 みなと福祉会	
住所	〒455-0074 名古屋市港区正保町8-134	
TEL	052-384-8567	
FAX	052-384-8606	
E-mail	shiokaze@peace.ocn.ne.jp	
HP URL	http://www.minato-fukushikai.jp/	
営業日	月～金曜日	
営業時間	9：00～16：00（サービス提供時間）	
送迎の有無	あり	
食費等実費負担	昼食代（1食300円） 行事への参加時	
QRコード	事業所動画	SNSなど



身障者用トイレ	あり（2カ所）
入浴の有無	なし
平均工賃	7,338円/月
利用定員	30名
利用者平均年齢	34歳
利用者男女比	男性21名 女性10名
最寄りの駅・バス停	名古屋市バス【入場】徒歩1分 あおなみ線【港北駅】徒歩5分

## <活動内容>

しおかぜ作業所・生活介護グループでは刺繍ミシンの仕事に取り組んでいます。最大6色の糸を使用することができる本格的なミシンを2台設置し、日々稼働しています。利用者がデザインしたオリジナル刺繍タオルは、港区役所内販売スペースの「みなとーり」や戸田川緑地公園内「とだがわひだまり館」にて販売中です。他にも名入れの注文も承っております。タオルだけではなく、ハンダナ等にも名入れの刺繍を行っています。



## <事業所アピール>

リーズナブルなプチタオルや、高級タオルの今治タオル等、様々な種類のタオルを取り扱っております。また、母の日やハロウィン、クリスマス等のイベントにも最適なデザインをご用意しています。名入れでは漢字、ひらがな、カタカナ、アルファベットに対応しておりますので、お子さんの通園用に重宝すると大変喜ばれています。世界に一つだけのオリジナルタオルを、是非プレゼントしてみたいはいかがでしょうか？名入れ（応相談）お気軽にお問合せ下さい。

# 事業所名：生活介護J

種別	生活介護	
法人名	株式会社シルバーステーション	
住所	〒455-0861 名古屋市港区 大西一丁目81番地	
TEL	052-355-7270	
FAX	052-355-9311	
E-mail	silverstation@outlook.jp	
HP URL	http://www.silverstation.jp	
営業日	月～日曜日	
営業時間	9:30～15:30	
送迎の有無	あり（要相談）	
食費等実費負担	昼食代550円（税込） おやつ飲料代2,200円（税込） レクリエーション代500円～	
QRコード	事業所動画	SNSなど
	 <small>SILVERSTATION_OFFICIAL</small>	



身障者用トイレ	あり
入浴の有無	あり
平均工賃	昨年度（生産活動）実績 4,495円
利用定員	20名
利用者平均年齢	58歳
利用者男女比	男女比 2：1
最寄りの駅・バス停	市バス「南陽」徒歩1分

## ＜活動内容＞

### ○基本方針・理念

“J” …Joy、Jape、Jackpot、Jewel、Jountなど利用者様の喜ぶことを常々考える

### ○活動内容

- ・生産活動（受注作業）  
ネジの分類、ナットはめ、ホテルアメニティのセットなど
- ・創作活動  
主に季節を感じる制作活動（ちぎり絵・折り紙・粘土細工など多数）
- ・リハビリ・機能訓練  
ホットパックやフットマッサージ、立位/歩行訓練などに取り組んでいます。



## ＜事業所アピール＞

令和3年7月にオープンしたばかりのきれいな建物です。ご利用者に合わせた活動を提供しています。楽しいレクリエーションや、形態食での美味しいおやつ提供もあります。

### ○活動内容 続き



- ・入浴
  - ＊入浴介助(全身浴、清拭等)行っています。リフト浴、ストレッチャー浴可能。
- ・排泄介助
- ＊トイレ介助、オムツ交換行っています。
- ・その他、身の回りのことなど必要な介助を行います。



# 事業所名：ヒュッゲおがわのもり

種別	生活介護
法人名	社会福祉法人すぎな
住所	〒455-0863 名古屋市中港区新茶屋3-501-1
TEL	052-301-6050
FAX	052-301-6871
E-mail	hyggeogawanomori@ybb.ne.jp
HP URL	http://egao.sugina-smily.com/
営業日	平日 月～金曜日



営業時間	8:00～17:15	身障者用トイレ	あり（3カ所）	
送迎の有無	あり	入浴の有無	あり	
食費等実費負担	昼食 450円	平均工賃	9,225円/月	
		利用定員	35名	
QRコード	事業所動画	SNSなど	利用者平均年齢	36.7歳
			利用者男女比	1.30:1
		instagram	最寄りの駅・バス停	<ul style="list-style-type: none"> <li>・東海⑫「港区役所巡回」バス停「両茶橋東」下車徒歩5分</li> <li>・東海⑪南陽交通広場」行き「両茶橋東」下車徒歩5分</li> </ul>

## <活動内容>

2つのグループで運営しています。  
**【ワーク・チャレンジグループ】**  
 備え持った能力を発揮する事が出来るよう、様々な作業や運動や創作などのプログラムにチャレンジしていきます。  
**【エンジョイグループ】**  
 みんなと和気あいあいと楽しみながら、運動や創作など様々なプログラムに取り組み充実した日々が過ごせるようしていきます。



## <事業所アピール>

施設の特徴としSDGsに繋がる羽毛リサイクルを中心とした活動を行っています。  
 現在、なごやハートステーションプロジェクト【河田フェザー株式会社・特定非営利活動法人中部リサイクル運動市民の会・社会福祉法人すぎなでの協同プロジェクト（地域連携活動支援）】を立ち上げ羽毛製品やリユース製品等を回収し社会貢献に繋がる活動を推進しています。  
 また、賛同・協力して頂ける施設も募集中です！！

# 事業所名：港つぼみ作業所

種別	生活介護
法人名	社会福祉法人明（あかり）
住所	〒455-0805 名古屋市港区当知町7-55-1
TEL	052-384-2795
FAX	052-384-1810
E-mail	minatotsubomi-s@comet.ocn.ne.jp
HP URL	http://minatotsubomi.client.jp/
営業日	月～金曜日（土曜日営業あり）
営業時間	9:00～17:15（9:30～13:30）
送迎の有無	あり
食費等実費負担	持参または注文（1食430円）
QRコード	事業所動画
	SNSなど



身障者用トイレ	あり
入浴の有無	なし
平均工賃	6,328円/月
利用定員	30人
利用者平均年齢	37.4歳
利用者男女比	男性3：女性1
最寄りの駅・バス停	市バス「明德橋」徒歩7分

## <活動内容>

- ①生産活動  
菓子袋詰め、箸入れ、バリ取り、DM封入など、近隣の企業から受託する内職・軽作業
- ②生活支援  
日常生活を送るうえでの生活習慣の援助、健康診断や予防接種、定期バイタルチェックによる健康管理
- ③課外活動  
社会科見学、季節の行事、外食、散歩などの様々な活動

## 作業の様子



## <事業所アピール>

- ・明るく開放的な建物で、点字ブロック、車いす用トイレ、エレベーターも完備、各所に手すりもあってバリアフリー対応になっています。
- ・障害が重くても働くことを大切にしたいという思いから設立された作業所で、一人ひとりができることを模索して作業に関わり、個々のペースに合わせて利用・活動をしています。
- ・工賃で外食や買い物など希望を叶える取り組み、日帰り旅行、季節や慣習を感じる行事など、生産活動以外の活動も実施しています。

### 地域清掃



### 公園散策



### 社会科見学



# 事業所名：みらいろ

種別	生活介護		
法人名	社会福祉法人ゆたか福祉会 みらいろ		
住所	〒455-0074 名古屋市港区正保町八丁目110番地		
TEL	052-382-3200		
FAX	052-382-3201		
E-mail	mirairo2019@triton.ocn.ne.jp		
HP URL	http://www.yutakahonbu.com/		
営業日	月～金曜日 2ヶ月に1回土曜開所		
営業時間	9：00～16：00		
送迎の有無	なし		
食費等実費負担	厨房設備あり 給食提供一食400円実費		身障者用トイレ あり（2カ所） 入浴の有無 なし 平均工賃 4,000円 利用定員 30名
QRコード	事業所動画	SNSなど	利用者平均年齢 46才
			利用者男女比 7(男)：3(女)
最寄りの駅・バス停 市バス入場より北へ徒歩5分 あおなみ線【港北駅】から徒歩6分			
<b>&lt;活動内容&gt;</b> 2019年7月に開所しました。3つの班に分かれ活動しています。それぞれの特徴は、 <u>じょぶ班</u> ：仕事が活動の中心になります。個別に治具を準備し、集団の中で自立した作業を目指します。 <u>しゃぼん班</u> ：養護学校を卒業して間もない方が中心です。一人一人に合わせた活動を提供しています。主に仕事や体を動かす活動を行っています。 <u>さくら班</u> ：車イス利用の方が中心です。五感を刺激しゆったりしたペースで過ごしています。 行事は日帰り旅行・クリスマス会・新年会・お花見と季節に合わせた行事も行っています。			
			<b>&lt;事業所アピール&gt;</b> 2019年7月開所した、3階建のきれいな建物になります。1階2階が生活介護「みらいろ」、3階には「グループホームみらい」が併設され、短期入所と体験入所があります。9時-16時は「みらいろ」で過ごし夕方は「グループホームみらい」で安心して暮らせるよう連携した支援を行っています。地域の防災訓練にも参加し地域に密着した運営を目指しています。 主に知的障害の方の利用が多いです。社会復帰を目指す方もみえ、毎日通うところから始め、次のステップへ繋げる支援も出来たらと考えています。昼食は管理栄養士が考えたメニューを提供しています。

# 事業所名：ユニオンワークス

種別	生活介護	
法人名	社会福祉法人 大幸福社会	
住所	〒455-0046 名古屋市港区大手町6-33-3	
TEL	052-652-1001	
FAX	052-652-1010	
E-mail	yoshida@unionworks.jp	
HP URL	http://www.unionworks.jp/	
営業日	月～金曜日（月により土曜日開所有）	
営業時間	サービス提供時間 平日 9:00～16:00 土曜日 9:00～15:00	
送迎の有無	あり（応相談）	
食費等実費負担	1食 450円	
QRコード	事業所動画	SNSなど
		



身障者用トイレ	なし
入浴の有無	なし
平均工賃	7,879円/月
利用定員	28名
利用者平均年齢	40歳
利用者男女比	男性20名 女性9名
最寄りの駅・バス停	あおなみ線「稲永駅」徒歩10分 市バス「大手橋」徒歩5分

## <活動内容>

- ・生産活動  
外注の袋詰め作業  
その他の軽作業
- ・行事  
花見、カラオケ大会、ボーリング大会、BBQ  
日帰り旅行、ユニオンまつり、クリスマス会
- ・レクリエーション及び余暇活動  
卓球、ゲーム、カラオケ、ビーズ、塗り絵、動画鑑賞
- ・土曜開所  
たこ焼きパーティー、お菓子作り、かき氷大会  
お昼ご飯づくり、小物作り、お買い物、ダンス



## <事業所アピール>

- ・生産活動では、高い工賃が支給できるよう作業を主体として取り組んでいます。
- ・作業を通して集中力や持続力を高め、喜び・達成感を実感することができるように支援しています。
- ・創作活動では、個々の自信や生活意欲を高め、また集団で楽しく活動する事で仲間意識を育て、ルールを身につけることができるように取り組んでいます。
- ・療育活動は、身体・認知機能の維持支援をしています。

# 事業所名：第2ユニオンワークス

種別	生活介護
法人名	社会福祉法人 大幸福社会
住所	455-0053 名古屋市港区名四町131番地の2
TEL	052-387-5565
FAX	052-387-5575
E-mail	unionworks.moriyama@gmail.com
HP URL	http://www.unionworks.jp/
営業日	月～金（月により土曜開所）



営業時間	サービス提供時間 平日 9:00～16:00 土曜日 9:00～14:00
送迎の有無	有
食費等実費負担	1食 450円
QRコード	事業所動画
	SNSなど

身障者用トイレ	有
入浴の有無	有（応相談）
平均工賃	2,550円/月
利用定員	20名
利用者平均年齢	43歳
利用者男女比	男13名 女11名
最寄りの駅・バス停	あおなみ線「稲永駅」徒歩15分 市バス「大手橋」徒歩8分

## <活動内容>

- ・生産活動（月火水）  
軽作業（箱折り・DM作業・CD解体）
- ・療育活動（木金）  
体操・ダンス・カラオケ・散歩・創作活動・映画鑑賞・お菓子作りなど
- ・行事（月1回）  
ユニオンまつり・日帰り旅行・水族館・花見調理実習・かき氷大会・外食など
- ・土曜開所  
ゲーム大会・調理実習・買い物・創作活動など



## <事業所アピール>

- ・生産活動では、利用者様に適した作業内容を提供し一人一人の「できたよ！」が自信につながり、本人の作業意欲が高まるような支援をしています。
- ・療育活動の時間は、利用者様にとって笑顔あふれる楽しい時間になっています。
- ・バリアフリー、エレベーター、お風呂完備
- ・3階屋上（運動できる広いスペース、名古屋港の観覧車が見えます。）

# 日中活動支援 の事業所

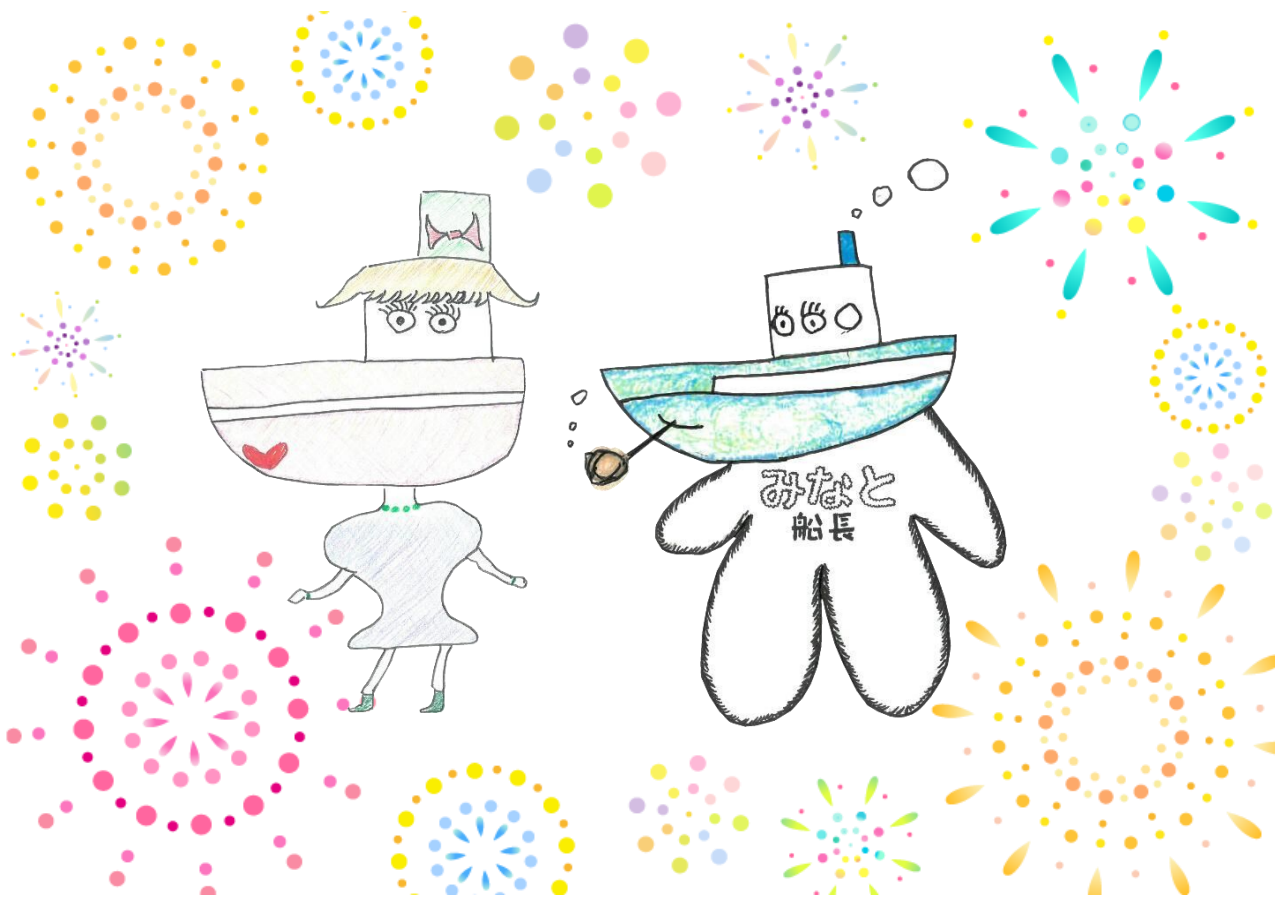

法人名	(福)名古屋ライトハウス	電話	052-654-2600
		FAX	052-654-8100
事業所名	地域活動支援センター あちえっとほーむ	E-mail	accetto-home@nagoya-lighthouse.jp
サービス	地域活動支援	URL	https://nagoya- lighthouse.jp/base/atsumina/accetto.html
住所	455-0014 名古屋市港区港楽2-10-24		
		公共交通機関	港区役所駅徒歩5分
		営業日	月曜日～金曜日・第2、4土曜日
		時間	9:45～16:30
		定員	19名
		男女比	
		利用者の主な 障害状況	身体・知的・精神・難病
		送迎	あり
		送迎対象区域	港区（応相談）

#### ○基本方針・理念

「自分を愛し他人を愛し自ら行動する」「福祉サービスの理想像を求めて常に前進する」  
「地域とともに生きることの喜びを知る環境を創る」  
人権尊重の理念のもと、その人らしい豊かな地域生活が送っていけるよう、ご本人の  
ニーズ・気持ちを大切にしながら、地域活動支援計画を共に立て、それに沿った支援をします。

#### ○活動内容

障がい者のデイサービスとして、パソコンや料理クラブ、手芸、音楽療法、体操、などの講座や自由  
活動を開催し、社会参加やピア交流の場、やすらぎの場所、次へのステップアップをかなえるための  
力添えをします。

#### ○事業所アピール

講座等への参加を通して自己実現やスキルアップできたり、生活リズムを整えたり、人との関わり・  
交流から社会との接点が増えたりと、生活の一助になれることを目指しています。また、法人内で調  
理した給食の提供や区内への送迎サービスも行っていますので、ご相談下さい。身体障害の方だけ  
でなく、知的障害・精神障害・難病患者の方も利用されています。現在、一日平均16名程度の利用  
者様が見えますが、午前中からの利用希望者を募集中です。新しいカリキュラムも考案できます。  
「こんなことがやってみたい」などご相談下さい。

#### ○関連事業

- ・放課後等デイサービス わくわくキッズ（同一所在地で実施）
- ・放課後等デイサービス わくわくステップ
- ・日々の暮らし相談室

法人名	(福)名古屋ライトハウス (特非)まちかどサポートセンター	電話	052-661-0390
		FAX	052-661-0390
事業所名	地域活動支援センター かもめくらぶ (I型)	E-mail	kamome@y7.dion.ne.jp
サービス	精神障害者地域活動支援事業	URL	https://www.machikado-kamosuzu.com
住所	〒455-0036名古屋市港区浜一丁目3番16号藤田ビル中2階	公共交通機関	地下鉄築地口駅 3番出口徒歩 2 分
		営業日	月～金 (祝・夏期・冬期休暇除く)
		時間	9:00～16:00 *電話対応は～17:00まで
		定員	20名
		男女比	3:1
		利用者の主な障害状況	精神
		送迎	なし
		送迎対象区域	なし

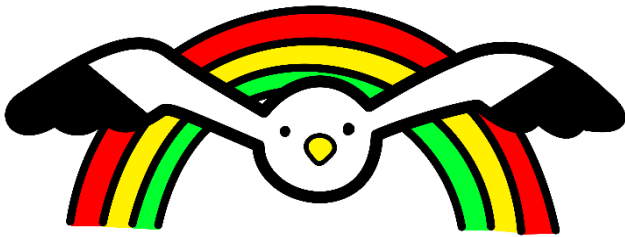

#### ○まちかどサポートセンター基本方針・理念

私たちは地域社会の人たちの活動と連携によるノーマライゼーションの実現を目指しています。そのために、以下の理念を掲げて活動を行っていきます。

1. 個人の尊厳を最大限尊重すること。
2. 障害者や生活上の不利益をもつ人々が、その能力を十分に発揮できるように支援すること。
3. 地域社会のノーマライゼーションに寄与すること。

#### ○活動内容

かもめくらぶは、港区障害者基幹相談支援センターと共同で運営を行っています。仲間づくりや居場所の提供を中心とした「生活支援」を行っています。

##### ▽1日のスケジュール

午前・・・軽作業

午後・・・室内カラオケ / テーマトーク会 / 外出企画 / 料理企画 等、各種プログラムを実施。

##### ▽社会交流・社会連携

・普及啓発活動：「月刊かもめニュース」（活動報告やイベント情報を記載した広報誌）を作成し、地域へ投函。

・講師・交流活動：学校や他機関にてメンバーさんが講師として登壇。

・販売活動：地域のバザー・マルシェや、港区役所「みなと〜り」に出店し、自主製品を販売

・一期くらぶ：港保健センターが実施している「一期くらぶ」（軽運動プログラム）へ参加。

・ガーデンプロジェクト：築地口周辺の花壇の美化活動への参加。

#### ○事業所アピール

①通所日、来所時間、プログラムへの参加は、あなたの自由です！何時に来て、何時に帰っていただいてもかまいません。好きなプログラムに参加いただけます。

②利用料はかかりません。また、区役所での手続きも不要です。

#### ○関連事業

- ・港区障害者基幹相談支援センター / NPOすずめくらぶ
- ・ひきこもり 不登校家族相談会 月1回開催 (土日祝)



instagram

プログラム表など、  
不定期ですが更新中です！  
ぜひぜひフォローお願いします！

法人名	社会福祉法人 みなと福祉会	電話	052-304-8620
		FAX	052-304-8630
事業所名	あしたの家	E-mail	manabe4086@minato-fukushikai.jp
サービス	生活介護	URL	https://www.minato-fukushikai.jp
住所	〒455-0884名古屋市港区七反野一丁目1828番地の1	公共交通機関	市バス「南陽中学校」より徒歩3分
		営業日	月曜日～金曜日、第2土曜日
		時間	9:30～16:00
		定員	30名
		男女比	なし
		利用者の主な障害状況	知的障害
		送迎	あり
		送迎対象区域	港区



#### ○基本方針・理念

1. 障がいの種類、程度、年齢、性の違いをこえて、障害をもつ人の人間としての権利が十全に保障されることを目指します。
2. 障がいを持つ人が自らの力を生かして働き、豊かな文化を楽しめる生活の保障を目指します。
3. 障がい者、家族、職員、関係者がつねに学びあい向上しあえるよう、民主的な組織運営を目指します。
4. 障がいをもつ人々や家族の願いを実現するセンターとして、安定した法人運営を目指します。
5. 障がいをもつ人々や家族の願い、地域の福祉の要求にこたえるよう地域の人々と協力し、住みやすい地域づくり、町づくりを目指します。

#### ○活動内容

作業を中心に行いつつ、創作活動や療育活動などに取り組んでいます。

作業内容は下請け作業（審入れ）、アルミ缶の選別を行っています。

※利用者の適正に考慮して、グループ分けを行い、作業等の取り組みを行っています。

#### ○事業所アピール

- ・アルミ缶回収などを通して、地域とのつながりも大切にしながら、取り組みを行っています。「がんばってください」などの返事をいただくこともあり、仲間の励みになっています。障がいの重いかたでも「やりがい」「いきがい」の感じられる日中活動を目指しています。



法人名	社会福祉法人名古屋ライトハウス	電話	052-309-3511
		FAX	052-309-3512
事業所名	クリエイト東茶屋	E-mail	higashi-cyaya@nagoyalighthouse.jp
サービス	生活介護	URL	
住所	〒455-0851名古屋市港区東茶屋二丁目300番	公共交通機関	市バス「西茶屋荘」下車徒歩8分
		営業日	月～金曜日 ※施設カレンダーに準ずる
		時間	9:30～16:30 (うちサービス提供6時間)
		定員	20名
		男女比	約1対1
		利用者の主な障害状況	
		送迎	あり
		送迎対象区域	港区・中川区※応相談



#### ○基本方針・理念

「社会参画と地域貢献」をコンセプトに「人と人、人とモノコト、人と希望」へとつながりを広げ、人にやさしい街づくりに貢献します。

#### ○活動内容

- ・創作活動 パズル、工作、貼り絵、壁面飾り作りなど
- ・外出レク 買物、散歩、ボーリング、遠足など
- ・レクリエーション ゲーム、カラオケ、音楽療法、運動、おやつ作り、季節行事など
- ・パソコン タブレットなど

#### ○事業所アピール

- ・障害をお持ちの方が昼間、生活介護を利用する事で、自立の促進・生活の改善・身体機能の維持、向上を図り、利用者の能力や希望（ニーズ）に重視した支援をする事を目的としていきます。
- ・自分らしさ、自己決定を尊重し、個々のペースに合わせたプログラム作成で活動しています。



#### ○関連事業

- ・戸田川グリーンヴィレッジ（中川区）  
施設入所（40名）／短期入所（8名）

法人名	社会福祉法人 ふれ愛名古屋	電話	052-661-2722
		FAX	052-661-1822
事業所名	重度障がい者生活介護satsuki	E-mail	fureai.satsuki@gmail.com
サービス	生活介護	URL	http://fureai-nagoya.jp/
住所	〒455-0008名古屋市港区九番町四丁目6番の1	公共交通機関	地下鉄名港線「東海通駅」から徒歩5分
		営業日	月～土曜日（年末年始を除く）
		時間	10:00～16:00
		定員	15名
		男女比	6対4
		利用者の主な障害状況	知的障害 身体障害
		送迎	あり
		送迎対象区域	港区中心、応相談



#### ○基本方針・理念

「重症児者の笑顔と未来を創る」  
 どんなに重い障がいがあっても  
 地域の中で一人暮らしができるように必要なサービス  
 必要な居場所を創り人財を育てます  
 利用児者が笑顔で安全に健康で過ごせるように  
 ともに考え ともに歩み ともに創っていきます



#### ○活動内容

＜日常生活支援＞

- ・食事：その方の障害状況に合わせた形態で提供しています。
- ・送迎：希望により当事業所車両によるドアtoドアの送迎を行います。  
（車両・人手の状況によりご希望に添えない場合もあります）
- ・排泄：トイレ誘導、おむつ交換、導尿等を行います。 その他、必要な介助を行います。

＜レクリエーション等の活動＞

- ・パン作り、調理実習、音楽療法、季節の創作、ボッチャ、散歩、運動会、クリスマス会、ハロウィン仮装、忘年会、新年会、外出活動、防災訓練などを行っています。

#### ○事業所アピール

学校を卒業し守られていた家族の環境から少しずつ社会生活へと移行していきます。その時に備えてご家族やご本人と話し合い、希望した社会生活、地域生活が実現できるよう一人ひとりにあった支援計画をたて、ご本人の好きなこと、実現したいこと、自立の促進、身体機能の維持向上などを目的として支援にあたっています。重度の医療的ケアが必要な方が利用されているため、介護職、医療職をはじめマンツーマンでの手厚い支援とゆったりとした日中活動を送っています。

#### ○関連事業

重症児デイサービス、居宅介護、短期入所（ショートステイ）

法人名	認定NPO法人愛実の会	電話	052-693-5897
		FAX	052-691-7889
事業所名	障がい者デイセンター愛実	E-mail	info@aminokai.com
サービス	生活介護	URL	http://www.aminokai.com
住所	〒455-0021名古屋市港区木場町9-24		
		公共交通機関	市バス「南陽通り6丁目」「竜宮町」停より徒歩4分
		営業日	月～土(GW、年末年始除く)
		時間	9:30～15:45(生活介護開所時間)
		定員	20名/日
		男女比	5対5
		利用者の主な障害状況	身体・知的
		送迎	有
		送迎対象区域	港区・熱田区・南区・緑区・瑞穂区・昭和区・中川区

#### ○基本方針・理念

～4つの理念～

1. 個性の尊重…お互いの個性を尊重し、助け合い、共に成長する場を作る。
2. コミュニケーションの重視…相互に信頼しあえる人間関係を築くためにコミュニケーションを大切にする。
3. メンバーの生活支援：必要に応じて社会資源を活用しながら、一生涯支えていくことを目指す。
4. 地域とのかかわり：地域に根ざすため、出会いを大切にし、開かれた場を作る。

#### ○活動内容

重度の障がいを抱えるメンバーの日中活動支援を行っています。2つのグループのうち、音楽活動や創作活動、レクリエーションを通して毎日を明るく活発に過ごす「大地の家」、そして人形劇を仕事として捉え、社会参加を目標に活動をしている「※紙風船」、どちらのグループも生き生きと活動しています。

#### ※人形劇団紙風船とは

どんな障がいがあっても、希望を持ちながら前向きに生きることをモットーに人形劇活動を行っています。人形劇を通して地域の人々となつながら、喜びを分かちあう心のバリアフリーを目指しています。

人形、人形を操作するメンバー、メンバーの車いすを動かし支えるアシスタントが一つ物語を作り上げていきます。そこに流れる音響の効果もまた紙風船の人形劇の重要な役割をはたしています。そんな楽しい人形劇の世界を、いっしょに創ってみませんか？団員募集中です。

法人名	株式会社名学館ホールディングス	電話	052-307-6039
		FAX	052-834-5881
事業所名	フィットネス&カルチャー 生活介護ふくろうテラス	E-mail	workout_001@meigakukan.co.jp
サービス	生活介護	URL	https://www.meigakukan.co.jp/biz/workout-fukurouterrace/
住所	〒455-0004名古屋市港区津金2-14-33ココロ東海橋 1階	公共交通機関	「東海通駅」から徒歩8分
		営業日	平日（土日祝休み）12月29日～ 新年1月3日までは年末年始休暇
		時間	9:00～16:30
		定員	20名
		男女比	男4：女6
		利用者の主な障害状況	身体・知的・精神
		送迎	あり
		送迎対象区域	名古屋市内及び近隣市内 送迎距離が遠い方はご相談に応じます。



#### ○基本方針・理念

「生活介護ふくろうテラス」では、キックボクシングやピラティス、ファンクショナルトレーニングなどを通じて、心も身体もリフレッシュしながら楽しんでいただけるような場を提供します。

また、トレーニングだけでなく、レクリエーションの一環としてクラフト活動も行っていますので、運動が苦手な方でもこの空間を楽しむことができるよう様々な活動を行います。



広々とした空間でトレーニングを行います。

#### ○活動内容

【バイタルチェック】

【午前トレーニング例】

柔軟体操 ⇒ 筋力トレーニング ⇒ キックボクシング ⇒ ヨガピラティス

【午後レクリエーション活動例】

ボールを利用した運動など楽しみながら行えるレクリエーション活動を行います。

他にも季節に合わせたクラフト活動など、運動ができない方でも楽しめる活動も用意しています。

#### ○事業所アピール

「気軽に運動したいなあ」という方も、「ガッツリ運動したいよ!」という方もどちらも利用者様に合わせてトレーニングを行いますので気負いをせずに通所できますよ。

また、看護師も勤務していますので、日常生活でのお困りごとの相談も可能です☆

中には運動の制限がある方も「クラフトが好きだから」「雰囲気が好きだから」ということで通所されている方もいます。1日の活動の中でずっと運動をしているわけではありませんので、ご安心ください♪

#### ○関連事業

ふくろうテラス（グループホーム）

<https://www.meigakukan.co.jp/fukurou-terrace/>



生活介護

ふくろうテラス



GH

ふくろうテラス

法人名	株式会社Beo	電話	052-389-3880
		FAX	052-389-3881
事業所名	COCOリハ	E-mail	cocoriha.beo@gmail.beo
サービス	自立訓練（機能訓練・生活訓練）、生活介護	URL	https://beo-inc.com/
住所	〒455-0803 愛知県名古屋市港区入場1丁目3004番地 グラウンドヒルズ入場1番館	公共交通機関	あおなみ線 「港北駅」 市営バス 「当知一丁目」
		営業日	月曜日～土曜日（土曜日は午前のみ）
		時間	午前 9:00～12:00 午後1:30～4:30
		定員	18名
		男女比	女性 6 男性 4
		利用者の主な障害状況	身体障害、知的障害、精神障害
		送迎	あり
		送迎対象区域	港区、中川区、南区、中村区



#### ○基本方針・理念

ご自宅から外出する機会が少ない方や他者との交流が少ない方が通所型の福祉サービスを利用する際には4時間～6時間程度の利用時間が見込まれ、初めてご利用を検討される方にとっては少しハードルが厳しい場合があります。COCOリハでは1時間から提供を行い、初めてサービスを利用される方への負担を軽減し、外出機会の確保を推進しています。

・利用者様の社会参加を目標に定期的にご利用ができるよう支援しています。他者との関わり方を学び、運動することで基礎体力を作り、就労へ移行できる心身状態になるよう支援します。

#### ○活動内容

- ・レッドコードを使用した集団体操
- ・機械を用いたリラクゼーション
- ・レクリエーション（ゲームや脳トレ）
- ・カラオケ（DAMの最新機種を使用）
- ・麻雀等

#### ○事業所アピール

1時間から3時間までのご利用時間で、短時間をご利用いただけます。

短時間だから、他のサービスと合わせることができる。

体操も簡単なものから、しっかりと運動したい方へ向けた体操と選べます！！

自宅でもってしまっていて外に出られない方、会話が苦手なかなか長時間デイサービスなどに通えない方など、どんな方でも大会歓迎♪

土曜日のご利用の方は、理学療法士による個別リハビリを行っており体の痛み等がある方はぜひご利用ください。

スタッフの雰囲気もよく、話しやすい環境になっておりますので会話をしてみたい方もぜひ！

体験無料！送迎も無料です。

#### ○関連事業

令和7年7月に南区柴田町に第2号店をオープンしました。

港区木場町にお住まいの方はそちらの店舗もご利用いただけます。

法人名	合同会社センゴク	電話	052-304-7278
		FAX	052-304-7279
事業所名	デイサービス心温	E-mail	day.service.kokoron@gmail.com
サービス	基準該当生活介護	URL	
住所	〒455-0882港区小賀須2丁目 112番地の1	公共交通機関	日の出橋（バス停）徒歩3分
		営業日	月～金曜日
		時間	9：00～16：30
		定員	18名
		男女比	
		利用者の主な障害状況	
		送迎	あり
		送迎対象区域	港区、中川区



#### ○基本方針・理念

ご利用様が可能な限り自立した日常生活を送ることができるようご利用者の選択に応じて、「デイサービス心温」への通いを中心として、ご利用者様のご自宅への訪問を組み合わせることにより、家庭的な環境と地域住民との交流の下で日常生活上の支援や機能訓練を行います

#### ○活動内容

リハビリ  
映画鑑賞  
カラオケ  
麻雀、オセロなどのボードゲーム  
散歩  
バーベキュー  
夏祭り、クリスマス会等

#### ○事業所アピール

生活介護「デイサービス心温(こころん)」です。  
2018年7月に新築し、明るく開放的な空間でのびのびと活動でき、各種トレーニングマシンや、入浴用シャワーチェアなど設備が整っています。  
毎日の食事は手作りの温かいものを準備してます。アットホームな環境で身体機能や生活能力の向上のために必要な援助を受けられます。

#### ○関連事業

同事業所内に「訪問介護事業所チャムケアサービス」と「相談支援事業所つむぎ」も併設しています。お気軽にお問合わせください。

法人名	カルミア株式会社	電話	052-651-1833
		FAX	052-651-1835
事業所名	デイサービスセンター咲花港	E-mail	minato-day@kalmia-fukushi.com
サービス	基準該当生活介護	URL	
住所	〒455-0072港区須成町3丁目17番地の2		
		公共交通機関	あおなみ線港北駅より徒歩16分
		営業日	平日（祝日、GW、盆は営業）
		時間	9：30～16：40
		定員	20名
		男女比	1対9
		利用者の主な障害状況	身体・知的障害、自閉症
		送迎	あり
		送迎対象区域	港区（当知、港北、港明、東港中学区）中川区（昭和橋、高杉中学区）

#### ○基本方針・理念

基本方針：「あなたに会えてよかった」と思われる事業所を目指します。

理念：・利用者様第一のサービスを心がけます。

- ・共に働くスタッフを大切にします。
- ・地域社会に貢献します

#### ○活動内容

日帰りにて食事、入浴（個浴、機会寝浴）、運動、レクリエーション、外出レク各種サービスを行っています。

#### ○事業所アピール

デイサービスセンター咲花港では個別ケアを大切にし、一人一人に合った援助やリハビリを提供します。ご希望のサービス内容等ございましたらお気軽にご相談下さい。また季節のイベントも行っております。

法人名	株式会社 エヌエス	電話	052-302-5777
		FAX	052-302-5777
事業所名	デイサービス なごみの里	E-mail	nagomi@mediacat.ne.jp
サービス	基準該当生活介護	URL	
住所	〒455-0886 港区東蟹田1001番	公共交通機関	市営バス「蟹田」下車徒歩 10分
		営業日	月～土曜日
		時間	9:30～16:40
		定員	25名
		男女比	1対4
		利用者の主な障害状況	身体障害・知的障害
		送迎	あり
		送迎対象区域	港区、中川区（要相談）

#### ○基本方針・理念

御利用者様の心身の特性を踏まえ、その有する能力に応じ、自立した日常生活を営む事ができるよう必要な日常生活上の世話及び、機能訓練の援助を行い、御利用者様の社会的孤立感の解消及び心身機能の維持並びに御利用者様の御家族の心身の負担の軽減を図る。

#### ○活動内容

- ・バイタルチェック … 健康状態の把握を行います。
- ・入浴 … 一般浴は三重県・新美里温泉直送の湯です。（機械浴もあります。）
- ・食事 … 自家製の米・野菜を使用した手づくりのお食事です。
- ・体操 … 毎週違った体操を取り入れ体を動かして頂いております。
- ・レクリエーション … 体を使ったゲームや頭を使うもの、テーブルゲームなどを取り入れ楽しんで頂けるよう工夫しております。

#### ○事業所アピール

御利用者様の年齢も様々で、にぎやかでアットホームなデイサービスです。  
日々の基本的な活動（上記）以外にも様々なイベントを企画し、楽しんで頂けるようにスタッフ一同頑張っています。

#### ○関連事業

介護保険法による通所介護、介護予防通所介護事業

法人名	株式会社ゆうおん	電話	052-655-5901
		FAX	052-655-5902
事業所名	デイサービスゆうおん	E-mail	info@yuuoan.com
サービス	基準該当生活介護	URL	http://www.yuuoan.com
住所	〒455-0801 港区小碓一丁目89番地	公共交通機 関	市バス 中島橋徒歩7分 あおなみ線 中島駅 徒歩10分
		営業日	正月3が日以外は営業
		時間	9:30~16:40
		定員	24名
		男女比	5対5
		利用者の主 な障害状況	
		送迎	あり
		送迎対象区 域	港区



#### ○基本方針・理念

優しく穏やかに

人としての魅力を磨き、人格の陶冶に努める

人に学び、人に対して気持ち良く、人を大切にする心を常にもつ

利用者様をはじめ、地域社会に喜ばれる人材となる事を目指す

#### ○活動内容

入浴希望の利用者様が多く、介助にて清潔が保てる様支援しています。

日々の生活の中で行っている家事等をスタッフと共に行って頂く。

希望されるレクリエーション、塗り絵、カラオケ、ゲーム等行う。

#### ○事業所アピール

利用者様一人ひとりにご満足頂き、楽しく穏やかな時間を過ごして頂ける様、又アットホームな居心地の良い空間作りを行っています。

季節感たっぷりの行事！大イベントとして

春：バス旅行やバーベキュー

夏：本格的スタッフ手作りの夏祭

冬：クリスマス会ビンゴゲームで利用者様もスタッフも大盛り上がりです。

ハロウィンはスタッフ全員が仮装、送迎も仮装のままなんて事もあります。

その他施設内では月に一回お刺身やお寿司を、魚友の社長を迎え目の前でさばいて振る舞って下さいます。

子供と一緒に出勤して来るママやパパスタッフ！子供達がちびっ子スタッフとして大活躍中で

#### ○関連事業

ケアサポートゆうおん（居宅支援事業所）

ケアサービスゆうおん（訪問介護・居宅介護）

訪問看護ステーションゆうおん（訪問看護）

法人名	アサヒサンクリーン株式会社	電話	050-3317-1576
		FAX	052-698-3726
事業所名	ラ・プラスデイサービスセンター竜宮	E-mail	ryugu@asahi-sun-clean.co.jp
サービス	基準該当生活介護	URL	
住所	〒455-0023 港区東築地町13-6	公共交通機関	
		営業日	月～土（年末年始は休み）
		時間	9：15～16：25
		定員	40名
		男女比	男1対女2
		利用者の主な障害状況	身体障害、知的障害
		送迎	あり
		送迎対象区域	港区、南区、熱田区、瑞穂区



#### ○基本方針・理念

お客様の心身の特性を踏まえて、可能な限りその居宅において、その有する能力に応じ自立した日常生活又は社内生活を営むことが出来るよう、必要な日常生活の支援及び創作活動又は生産活動の機会を提供を行うことにより、お客様の心身機能の維持回復を図り、もってお客様の生活機能の維持・向上を目指すものとします。

#### ○活動内容

入浴、創作活動、機能訓練、レクリエーション

#### ○事業所アピール

2001年から介護保険での通所介護での開所でスタートしておりますが、ご高齢の方も障害を持っている方も温かい雰囲気でご過ごして頂けるよう日々取り組んでおります。  
入浴も、3～4名入れる大浴槽、一人でゆったり入れる個浴浴槽、浴槽が跨げない方の為のミストシャワー浴、リフト浴とお一人お一人に合わせて対応しております。  
創作活動などのレクリエーションでも、折り紙、工作、塗り絵、習字など用意しておりますので、興味があるものに取り組んで頂けます。  
機能訓練では運動器具や歩行訓練などその方のニーズに合わせて実施させていただきます。

#### ○関連事業

- ・訪問入浴
- ・居宅介護支援
- ・ショートステイ
- ・福祉用具
- ・介護付き有料老人ホーム など

# 参考資料

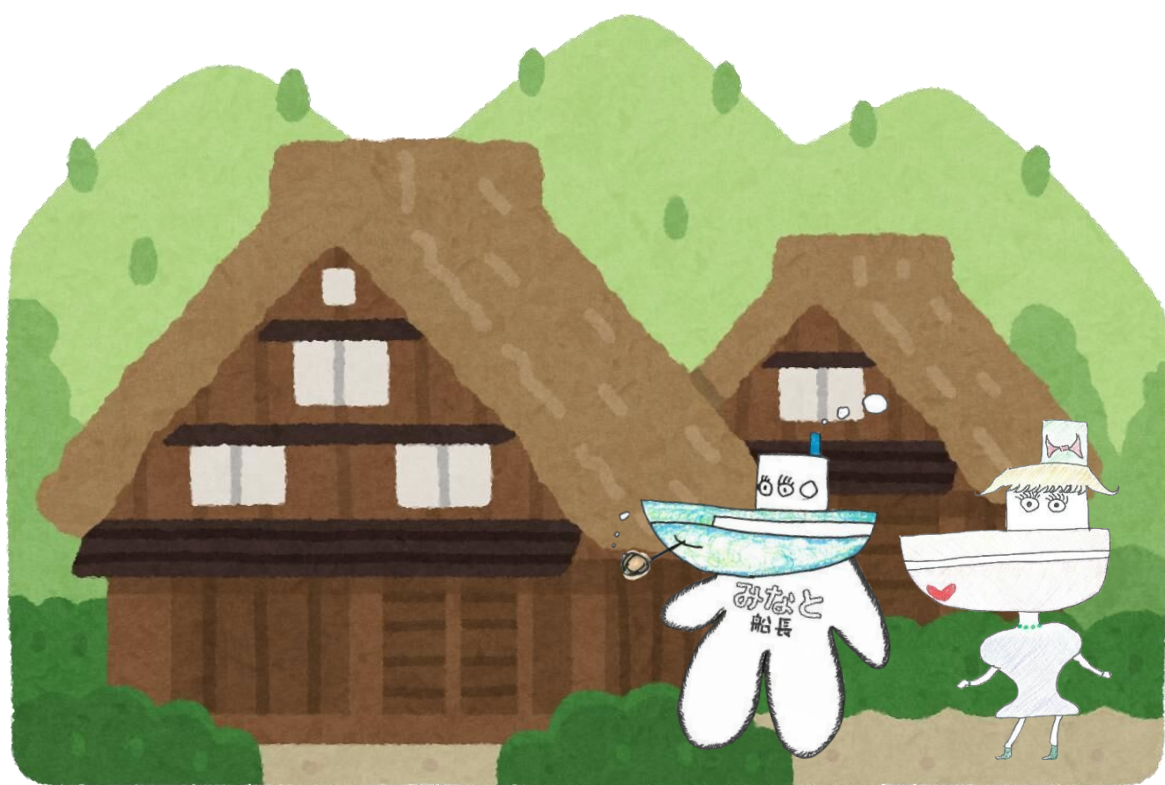

# 事業所名：海部障害者就業・生活支援センター

種別	厚生労働省委託事業
法人名	社会福祉法人名古屋ライトハウス
住所	〒496-0807 津島市天王通6丁目1番地 ロクサ30F3ビル1階102号
TEL	0567-22-3633
FAX	0567-22-3634
E-mail	ama-shugyo@nagoya-lighthouse.jp
HP URL	<a href="https://nagoya-lighthouse.jp/base/meiwayou/nakapotsu/">https://nagoya-lighthouse.jp/base/meiwayou/nakapotsu/</a>
営業日	月曜～金曜日
営業時間	9：00～17：00
対象者	障害のある方、難病の方などで一般就労を希望される方。 障害者手帳の有無は問いません。



職員数	6名
駐車場	あり
担当圏域	名古屋市港区、中川区 津島市、愛西市、あま市、弥富市、 大治町、蟹江町、飛島村

## <活動内容>

「働きたい」と希望される障がいを持った方やその家族の方に、就職のお手伝いやそれに伴う生活上の支援を行っています。

雇用・保健・福祉・教育等の関係機関と連携して、指導や助言・訓練の斡旋・その他支援を行い、その方の安定した就業と障がい者雇用の促進を図るところです。

## 支援の流れ

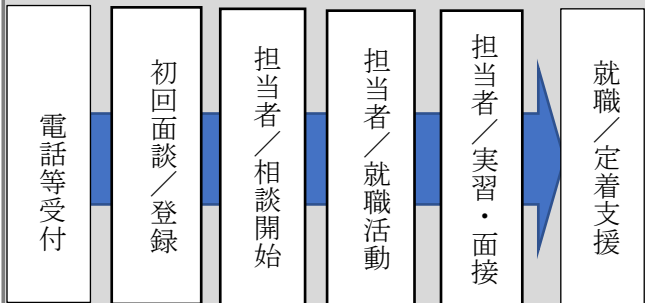

## <事業所アピール>

○事業所は津島駅の西側に構えていますが中川区及び港区在住の方に対しては、名古屋市内でも相談をお受けしています。まずは上記連絡先までご連絡ご相談下さい。

○経験豊かな相談員と就活前の準備や就業に関わる生活の相談を一体的にすることが出来るので安心して実習や面接に向かうことが出来ます。

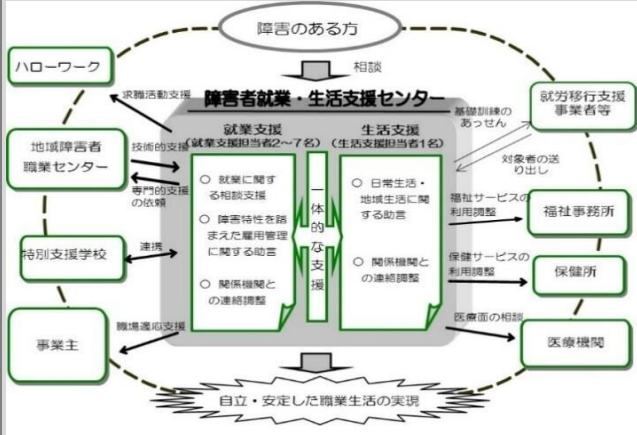

## ◆ 特定求職者雇用開発助成金（特開金）とは？

高年齢者、障害者、母子家庭の母などの就職困難者を、ハローワーク等の紹介により、労働者として雇い入れる事業主に対して、助成金が支給されます。

～申請までの大まかな流れ～

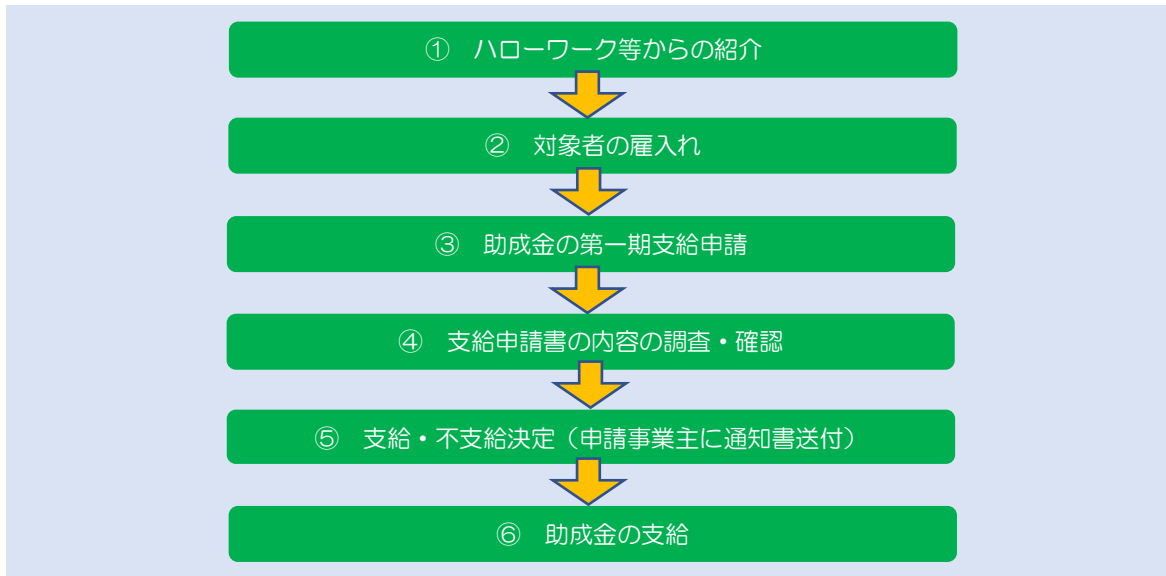

参考・引用 厚生労働省HP

## ～Q&A～

Q：対象となる労働者の年齢は？

A：雇い入れ日現在の満年齢が65歳未満の者が対象です。

Q：対象となる障害は？

A：身体、知的、精神が対象です。

\*助成金の受給に当たっては、このほか、各種要件があります。詳細につきましては、厚生労働省HPの特定求職者雇用開発助成金（特定就職困難者コース）をご覧ください。

■あいち雇用助成室 名古屋市中区錦 2-14-25 伏見庁舎マイチビル 11 階 052-219-5518

## ◆ 障害者差別について

差別を見かけたり、差別かなと感じたら・・・

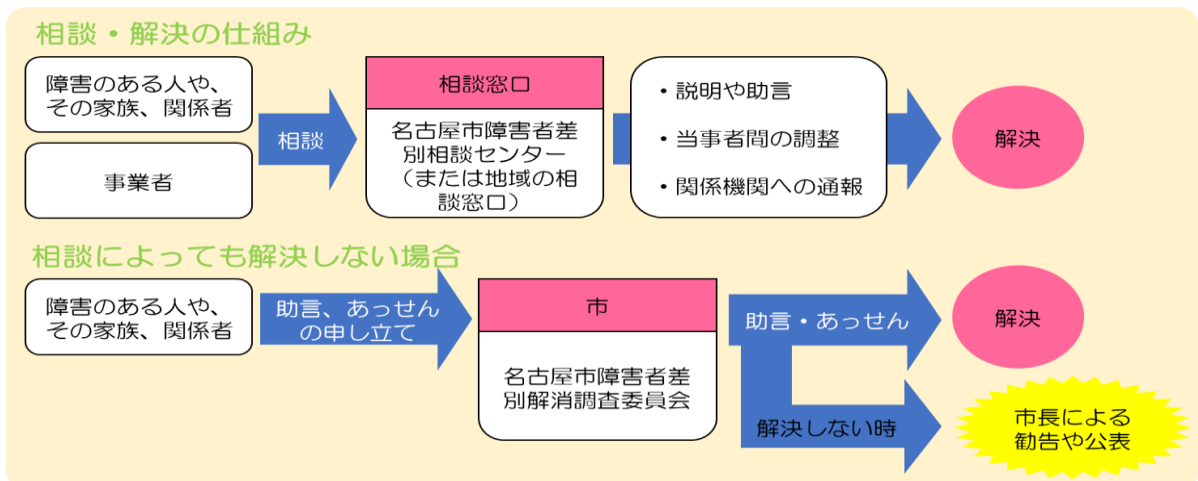

参考・引用 障害者差別解消法パンフレット

■相談先 名古屋市障害者差別相談センター 052-856-8181

## ◆ 障害者虐待について

施設での虐待を見かけたり、虐待かなと悩んだら・・・

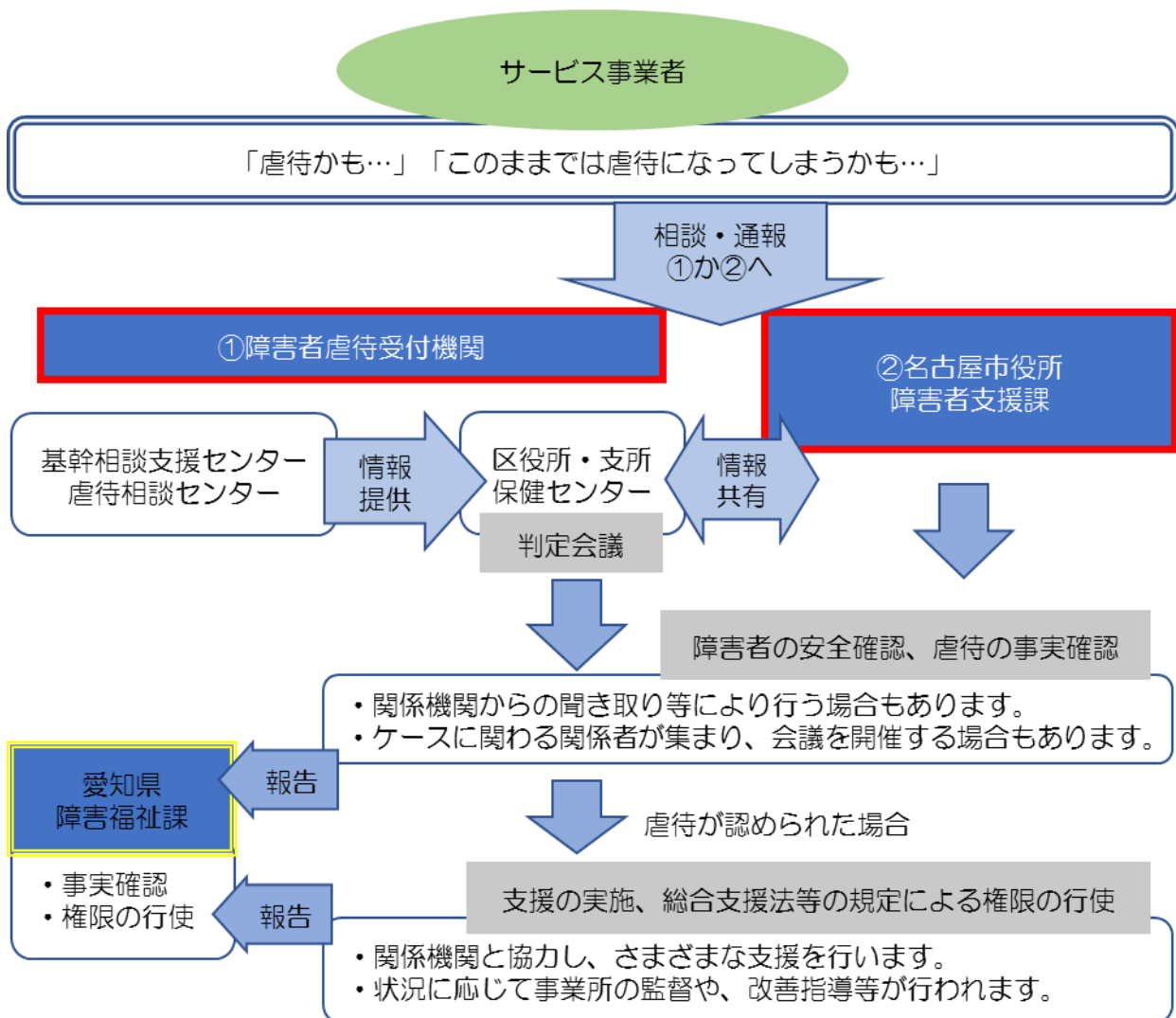

参考・引用 名古屋市社会福祉協議会 障害者虐待相談センターHP

### 虐待の相談・通報連絡先

区役所・保健センター

■身体・知的障害→港区役所 障害福祉係 052-654-9718

■精神障害→港保健センター 052-651-6509

基幹相談センター・虐待相談センター

■港区障害者基幹相談支援センター 052-653-2801

■名古屋市障害者虐待相談センター 052-856-3003

名古屋市役所障害者支援課

■名古屋市健康福祉局障害者支援課指導係 052-238-0567-

## 福祉サービス利用までの流れ

### ■移行支援／A型／B型／生活介護の場合・・・

#### 相談・申請

- ・市区町村の障害福祉担当窓口や相談支援事業者にご相談します。
- ・サービスの利用を希望する場合は、市区町村の障害福祉担当窓口へ申請します。

#### 認定調査

- ・市区町村の認定調査員と面接します。
- ・全国共通の質問票により、心身の状況に関する80項目と概況の調査が行われます。

#### サービス利用意向の聴取、サービス等利用計画案の提出

- ・市区町村から計画案の提出が求められている場合は提出します。
- ・サービス等利用計画案は指定特定相談支援事業が作成しますが、申請者自身による作成も可能です。

#### 支給決定

- ・市区町村では、障害支援区分や本人・家族の状況、利用意向、サービス等利用計画案などを踏まえてサービスの支給量などを決定し、申請者に通知します。

#### サービス等利用計画の作成

- ・決定した内容に基づき、指定特定相談支援事業者はサービス等利用計画を作成します。申請者自身による作成も可能です。

A型利用の場合

ハローワークにて希望する事業所の求人に応募

移行支援・B型・生活介護利用の場合

直接事業所へ電話もしくは担当の相談支援専門員を通じて希望する事業所に申し込み

#### サービスの利用計画

- ・申請者は、サービス提供事業所と契約を結び、サービスの利用を開始します。
- ・サービスの量や内容等については、利用開始後も一定期間ごとに確認を行い、必要に応じて見直しを行います。

### ■地域活動支援センターの場合・・・

#### 相談・申請

- ・市区町村の障害福祉担当窓口や相談支援事業者にご相談します。
- ・サービスの利用を希望する場合は、市区町村の障害福祉担当窓口へ申請します。

直接電話等にて希望する事業所に申し込み

# 就労部会マスコットキャラクター

## みなと船長

(港区障害者自立支援連絡協議会)



### 令和8年度版 就労支援・日中活動ガイドブック

発行年月日 2026年3月31日  
編集・発行 港区障害者自立支援連絡協議会 就労部会  
お問合せ先 港区障害者基幹相談支援センター

〒455-0015

名古屋市港区港栄1-1-22 港栄店舗104号

電話 052-653-2801

FAX 052-651-7477

ホームページ：<https://nagoya-lighthouse.jp/kikan/>