



歴史銘板より

緑区今昔浪漫

歴史銘板は、今と昔の風景が見比べられる案内板です。
緑区の5か所に設置された歴史銘板から、かつての様子をご紹介します。

日本初の
プロ野球開催の地

鳴海球場



現在の名鉄自動車学校

鳴海球場は、昭和2年に愛知電気鉄道(現名古屋鉄道)により建設され、昭和33年に閉鎖されました。跡地には翌年、名鉄自動車学校が開校し、現在もスタンドなどが残っています。



昭和11年 東京巨人軍VS名古屋金鯱軍の試合



鳴海町役場旧庁舎

鳴海宿は、東海道五十三次の40番目の宿場として栄えました。明治以降、この地には鳴海町役場や緑区役所の旧庁舎など、役場公所も置かれていました。鳴海町の建物は、現在、鳴海八幡宮の敷地内に移築されています。



現在の緑生涯学習センター

東海道の宿場町 鳴海宿

市内で最も長い歴史を有する駅となりました。昭和62年にJR大高駅となり、平成21年にJR南大高駅が開業したことで、市内で一番古い駅と一番新しい駅が並びました。



現在のJR大高駅



明治40年代の大高駅を通過するSL

名古屋で一番
古い鉄道駅

JR大高駅

明治19年、官営の鉄道駅として熱田駅とともに開業し、

緑区には、江戸時代からの建物や文化を今もなお見ることができる貴重な地域もあります！



現在も江戸情緒が
感じられる有松

この記事は、歴史銘板から内容を抜粋して掲載しています。
歴史銘板は各所(JR大高駅前/緑生涯学習センター前/名鉄自動車学校付近/滝の水公園内/桶狭間古戦場公園内)に設置されています。

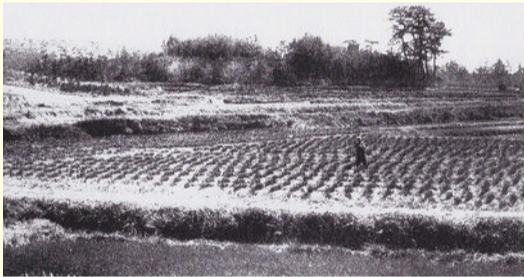

昭和初期の「おけはざま山」

「おけはざま山」は、今川義元の本陣が置かれ、桶狭間の戦いの主戦場でした。現在は住宅地となりました。現在は、昭和40年代まであまり開発されず、合戦当時の面影を残していました。



現在のおけはざま山付近

合戦当時の面影を残す おけはざま山

昭和6年、私立愛知高等薬学学校が開校し、私立名古屋薬学専門学校となった後、昭和26年名古屋市立大学薬学部として、瑞穂区へ移転しました。跡地は伊勢湾台風によるがれきが集積された後、公園として整備されました。



現在の滝の水公園



昭和初期の名古屋薬学専門学校

名古屋市
創設の地

滝の水公園

緑区新作映画『セイシュン・モンスターズ』試写会・舞台挨拶

全て
区内で
撮影

3/22(日) 緑文化小劇場
開演:午後6:30(開場30分前)

定員 ◆区内在住・在勤・在学の方
350人(抽選) 申込 ◆2/16(月)~
3/10(火)に申込フォームにて
その他 ◆入場無料



緑区民による実行委員会制作の映画が完成予定!

監督/林一嘉 キャスト/野々まひろ/川瀬 莉子/椎名 糸/多田木 亮祐

あらすじ 想像で創り上げた友人と語らう日々を過ごすちょっと変わった高校生・唯(ゆい)。そんなある日、友人たちが思いがけない行動を…戸惑う唯。唯はこの世界に希望を見出すことができるのか!美しい緑区の風景に映し出される唯の成長と変身、驚愕の物語。



名古屋市緑区映画プロジェクト実行委員会(事務局 地域力推進課)

問合せ 地域力推進課 区役所3階 ☎625-3878 FAX623-8191



みどりっち通信



いきいき 支援センター

北 部 ☎899-2002 FAX 891-7640
 北 部分室 ☎877-9001 FAX 877-8841
 南 部 ☎624-8343 FAX 624-8361



| 事業名 | 場所 | 日程 | 時間・対象 | 締切など |
|--------------|--------|--------------------|--|-------------------|
| 認知症の人の家族教室 | 北 南 | 2/20(金) | ☑13:30~15:30 ☒認知症の方を介護する家族 抽選各10人 | 2/18(水) |
| 認知症サポーター養成講座 | 北 | 2/20(金) | ☑10:00~11:30 ☒抽選20人※団体申込応相談 | 2/18(水) |
| 認知症家族サロン | 北 南 | 2/24(火) 2/16(月) | ☑13:30~15:30 ☒認知症の方を介護する家族 当日先着各20人 | 申込不要 |
| もの忘れ相談医の専門相談 | 分 南 | 3/12(木) 3/19(木) | ☑13:30~15:00(1人30分) ☒もの忘れで困っている方、 家族、支援者など。抽選各3人 | 3/5(木) 3/12(木) |

☑締め切りまでに窓口・電話・ファクスにて

緑福祉会館

☎624-3131 FAX 624-4485



申し込み時の注意事項

- 特に表記がないものは市内在住の60歳以上の方が対象です。
- 申し込みは参加する本人が行ってください。
- 申し込み受付は日曜・祝休日を除きます。
- 申し込みはいつでも申し込み開始日の午前8:45から受け付けます。(時間前の電話やファクスなどは無効)

| 事業名 | 日時 | 詳細 |
|-------------------------------------|--------------------------------------|--|
| 落語独演会 みんなで笑って楽しい ひと時を過ごしましょう♪ | 3/2(月) 10:30~11:30 | ☒先着50人 ☑2/12(木)~電話かファクスにて |
| シュツとなる体操 | 3/5(木) 10:00~10:40 10:50~11:30 | ☒先着各30人 ☑2/13(金)~電話かファクスにて ※どちらかの時間帯を選択 |
| 男性トレーナーによる アクティブ体操教室 | 3/9(月) 10:00~10:40 10:50~11:30 | ☒先着各30人 ☑2/19(木)~電話かファクスにて ※どちらかの時間帯を選択 |
| 医師による健康相談 | ①3/11(水) ②3/25(水) 12:30~13:30 | ☒先着各5人 ☑2/26(木)~①3/4(水)・②3/18(水) に窓口か電話にて |
| 明治食育セミナー ヨーグルトのひみつ | 3/18(水) 10:00~11:30 | ☒先着40人 ☑2/20(金)~電話かファクスにて |
| 言語聴覚士による 聞こえの相談会 | 3/17(火) 15:00~17:00 ※各40分 | ☑15:00、15:40、16:20から各40分 ☒先着各1人 ☑2/17(火)~電話かファクスにて |
| スマートフォン体験教室 LINEマスター編(android) | 3/24(火) 10:00~12:00 | ☒先着12人 ☑2/26(木)~電話かファクスにて |

認知症予防教室(みどりにこやかクラブ)

音楽や健康体操などで元気脳を維持しよう!

- ☑4~9月の毎週1回 ☒65歳以上の方。抽選各10人
 ☑2/12(木)~28(土)に窓口にて(1人1クラス)

<各2時間>

| クラス | 時間 |
|-------|--------|
| 木曜日 | 13:30~ |
| 金曜日午前 | 10:00~ |
| 金曜日午後 | 13:30~ |

認知症予防リーダー養成講座

- ☑4~5月(5回)主に木曜日午前 ☒60歳以上の方。先着5人
 ☑2/12(木)~28(土)に窓口にて

緑生涯学習センター

☎621-9121 FAX 621-6915



| | |
|----------------------------|--|
| くると曲げて花が咲く♪ ワイヤークラフト体験 | ☑2/22(日)10:00~11:30 ☒小学3~中学3年生。先着10人 ¥1,000円 ☑2/11(水・祝)~18(水)に窓口か電話にて |
| 子どものパン教室 ※ | ☑3/8(日)10:00~12:00、13:00~15:00 ☒小学生。抽選各18人 ¥2,000円 ☑2/11(水・祝)~25(水)に窓口か電子申請 (☑面上参照)にて |
| 大人のパン教室 ※ | ☑3/17(火)10:00~12:00、13:00~15:00 3/18(水)10:00~12:00 ☒先着各18人 ¥2,000円 ☑2/15(日)~28(土)に窓口か電話にて |
| 春休み★わくわく器械体操 (短期教室・全3回) | ☑3/26(木)~28(土)10:00~11:00 ☒新小学1年~6年生。先着10人 ¥2,250円 ☑2/11(水・祝)~3/12(木)に窓口にて |

※申し込みが5人に満たない場合は中止

身体の現状を知りませんか? AI 姿勢分析「シセイカルテ」体験

- ☑①2/21(土)②2/27(金) ¥600円 ☒先着各7人
 ☑2/11(水・祝)~①2/20(金)②2/26(木)に
 窓口か電話にて

| 時間 |
|-------------|
| 9:00~9:30 |
| 9:45~10:15 |
| 10:30~11:00 |
| 11:15~11:45 |
| 12:00~12:30 |

緑図書館

☎896-9297 FAX 896-9298



聞いて楽しむおはなし会

- ☑2/12(木)
午後4:00~4:30
☒5歳以上



こどもおやつ食堂

- ☑2/15(日)午後0:30~2:00
¥高校生以上100円
☒当日先着50人

おはなし会よちよち

- ☑2/19(木)・26(木)、3/5(木) 各回
20分
午前10:30、午前11:00
☒乳幼児と保護者

みんなのおはなし会

- ☑2/19(木)、3/5(木)
午後4:00~4:30
☒幼児・小学生

ぬいぐるみのおとまり会

- ☑2/20(金)※休館日
☒先着15体
☑2/14(土)~19(木)に
窓口か電話にて

自動車図書館

☎・FAX 821-3364



| 2月 | | |
|-------|----------|-------------|
| 13(金) | 森の里公園 | 14:00~16:00 |
| 14(土) | ※諸の木北公園 | 13:40~14:30 |
| | ※大清水東公園 | 15:00~16:00 |
| | 有松南公園 | 10:00~11:00 |
| 18(水) | 太子ヶ根公園 | 14:00~16:00 |
| | タウン石堀山 | 10:00~11:00 |
| 21(土) | 鳴子螺貝公園 | 10:00~11:00 |
| | 桶狭間古戦場公園 | 14:00~16:00 |
| 27(金) | 鳴海団地 | 14:00~16:00 |
| 28(土) | 鳴子団地 | 14:00~16:00 |
| 3月 | | |
| 3(火) | 曾根第二公園 | 14:00~15:00 |
| | 上汐田教育集会所 | 15:30~16:30 |
| 5(木) | 浦里公園 | 13:30~14:30 |
| | 森下公園 | 15:00~16:00 |
| 7(土) | 諸の木北公園 | 13:40~14:30 |
| | 大清水東公園 | 15:00~16:00 |

※は予約本の貸し出しはありません。

緑文化小劇場

☎879-6006 FAX 879-6007



0・1・2シアター いっしょにうたおう! おやこで 楽しむファミリーコンサート

授乳スペース・おむつ替えシートも
あります!子育て中のパパ・ママもお
子さんと一緒にお楽しみください。



- ☑3/12(木)午前10:30、午後2:00
 ¥シングル700円
 ペア1,000円
 (時間指定・自由席)
 ☑専用サイトにて
 ※チケットは0歳から必要です。
 ※お支払いは当日現金で窓口にて



親子タイム

- ☑2/25(水)午前10:00~午後1:00

ストーリーテリング

- ☑3/7(土)
午後2:00~2:30 ☒5歳以上



みどり図書館寄席

- ☑3/8(日)午後1:30~3:30
 ☒先着30人

☑2/22(日)~窓口・電話・
専用フォームにて



ちくちく手づくりの会

- 布のおもちゃを作ります♪
 ☑3/15(日)午前10:00~正午
 ☒小学4年生以上。先着20人
 ☑3/1(日)~窓口か電話にて

でんきの科学館出前 実験ショー 音の科学

- 音の仕組みを学ぼう♪
 ☑3/22(日)午前10:30~11:00
 ☒小学生(保護者同伴可)。
先着15人
 ☑3/8(日)~窓口か電話にて

徳重図書館

☎878-2234 FAX 878-3681



親子タイム

- ☑2/12(木)・26(木)
午前10:30~午後0:30

乳幼児向けおはなし会

- ☑2/12(木)・26(木) 各回
20分

子と保護者

| 開始 | 子の年齢 |
|---------------|---------|
| 当日先着 10:30 | 0~1歳6カ月 |
| 各15組 11:00 | |
| 11:30 | |

おはなし会

- ☑2/12(木)午後4:00~4:30
 3/7(土)午前10:30~11:00

幼児・小学生と保護者

- 当日先着9組

えいごのおはなし会

- ☑2/19(木)午前10:30~10:50

乳幼児と保護者

聞いて楽しむおはなし会

- ☑3/5(木)
午後4:00~4:30



大人のための ストーリーテリング

- ☑5歳以上。当日先着9人

大人のための ストーリーテリング

- ☑2/27(金)
午前10:30~11:30

ユメリアブッククラブ

- ☑2/28(土)午前10:45~11:15

作家講演会「ほぼ独学で絵を 描いて絵本の出版を果たした ひこ屋の話」

- ☑2/28(土)~
窓口・電話・専用フォームにて

作家講演会「ほぼ独学で絵を 描いて絵本の出版を果たした ひこ屋の話」

- ☑3/14(土)
午前10:30~正午

作家講演会「ほぼ独学で絵を 描いて絵本の出版を果たした ひこ屋の話」

- ☑3/14(土)
午前10:30~正午

作家講演会「ほぼ独学で絵を 描いて絵本の出版を果たした ひこ屋の話」

- ☑3/14(土)
午前10:30~正午

作家講演会「ほぼ独学で絵を 描いて絵本の出版を果たした ひこ屋の話」

- ☑3/14(土)
午前10:30~正午

作家講演会「ほぼ独学で絵を 描いて絵本の出版を果たした ひこ屋の話」

- ☑3/14(土)
午前10:30~正午

作家講演会「ほぼ独学で絵を 描いて絵本の出版を果たした ひこ屋の話」

- ☑3/14(土)
午前10:30~正午



緑区

みどりっち通信



- ¥(費用)の記載がないものは無料です。
- ④(場所)の記載がないものは各施設で実施します。
- ③(申込)の記載がないものは当日自由に参加できます。
- 「先着」で申し込み開始時間の記載がないものは、原則、申し込み開始日の各施設の開館(所)時間が申し込み開始時間です。

3/1(日)~7(土)春の火災予防運動

「急ぐ日も 足止め火を止め 準備よし」2025年度全国統一防火標語

住宅用火災警報器は、火災の早期発見に効果的です。設置後も電池切れなどで正常に作動しない場合がありますので、定期的に点検や交換が大切です。

住宅用火災警報器設置義務

- 寝室 ● 台所
- 寝室のある階の階段

④緑消防署 ☎896-0119 FAX891-0119

親子防災イベント あそぼうさい まなぼうさい

名古屋みどり災害ボランティアネットワーク共催

親子で楽しく防災・減災について学ぼう!

④2/28(土)午前10:00~午後4:00

④なるばーく(浦里三丁目232)

④総務課(区役所3階) ☎625-3906 FAX623-8191



緑児童館

☎・FAX 623-9656

※特に表記がないものは、乳幼児と保護者が対象です。

移動児童館

④2/12・19・26、3/5

(いずれも木曜日)

④新海池公園

▶ちびっこ冒険ひろば

④午前10:00~午後1:00

▶にのみ池プレーパーク

④午後2:00~5:00

④乳幼児~大人

おはなしバスケット

④2/13(金)・27(金)

午前10:00~11:00

じゆうひろば

④2/17(火)・3/3(火)・10(火)

午前10:00~正午

わらべうたひろば

④2/19(木)午前10:30~11:30

あかちゃんひろば

④2/20(金)・3/6(金)

午前10:00~11:00

④0歳児と保護者

子どものことをもっと知ろう

どうする?どうなる?新入園生活とライフスタイルの不安おしゃべり会

④2/25(水)午前10:00~11:30

④新入園予定の子をもつ保護者

先着10人

④2/12(木)~窓口か電話にて

子ども会議

④2/28(土)午後3:00~4:00

④小学~高校生

きせつのひろば(ひなまつり)

④3/3(火)午前10:00~正午

~いっしょに楽しもう!~

福祉会館交流「こどもカフェ」

子ども店員の募集

④2/21(土)午後1:30~4:30

④小学3年~高校生。先着10人

④2/14(土)~窓口にて

子ども商店街実行委員の募集

④3/1・8・15・22(いずれも日曜日)

午後2:00~4:00

④小学4年~高校生

※開催3/27(金)・前日準備3/26(木)

税の申告に関する会場のご案内

令和8年度

個人市民税・
県民税の申告

④2/6(金)~3/16(月)午前8:45~正午、

午後1:00~5:15(土・日・祝日除く)

④金山市税事務所1階(中区正木三丁目5-33)

郵送での提出に 区役所第1会議室、徳重支所第1会議室(変更の場合あり)
ご協力ください。 ④金山市税事務所市民税課 ☎324-9828

電子申告が
できるように
なりました!

令和7年分 確定申告

④2/16(月)~3/16(月)午前9:15~午後5:00

※土・日・祝日除く。ただし3/1(日)は開設

④愛知県産業労働センター(ウインクあいち6階)

(中村区名駅四丁目4-38)

④熱田税務署 ☎881-1541

入場整理券が必要 (入手方法は2通り)

・LINEアプリで事前に発行
会場にて当日配付



国税庁LINE
公式アカウント

国際理解セミナー ベトナムを知ろう!

~愛知・名古屋2026大会に向けて~

ベトナムの伝統や日常について、講話を通じて国際理解を深めましょう。

④2/25(水)午後1:00~2:30 ④講堂(区役所2階)

④先着30人 ④2/12(木)~電話か申込フォームにて

④地域力推進課(区役所3階④窓口) ☎625-3878 FAX623-8191

ベトナム料理
のレシピ紹介
もあるよ!



鳴海「いいトコ」美食健康ウォーク

ウォーキング&腸活で美しく健康に!

④3/8(日)午前10:00~午後1:00

④緑生涯学習センター(集合)

¥2,500円 ④先着20人

④2/12(木)~電話か申込フォームにて

④緑区観光推進協議会事務局

(地域力推進課(区役所3階④窓口)) ☎625-3878 FAX623-8191



ランチは近隣の
「郡八 緑苑」にて♪



なごやかクラブ緑(老人クラブ)

事務局(区役所福祉課1階12番窓口) ☎625-3965 FAX621-6841

地域情報交換会

日ごろの地域での活動について

④2/17(火)

午後1:30~3:30

④講堂(区役所2階)

寿大学

落語会を予定しています。たくさん
笑って一緒に楽しみませんか。

④3/10(火)午後1:30~3:30

開場30分前

④緑文化小劇場

緑区社会福祉協議会

☎891-7638 FAX891-7640

はつらつクラブ参加者募集(高齢者はつらつ長寿推進事業)

④4~9月 ¥300円(保険料含む)

④市内在住の65歳以上で毎週参加できる方。抽選各25人程度

④2/12(木)~27(金)に窓口か電話にて

仲間と
いっしょに
介護予防

第33回 緑区グラウンド・ゴルフ大会

④4/18(土)午前9:30~ ④大高緑地野球場 ¥800円(保険料含む)

④区内在住・在勤の18歳以上の方(高校生除く)

④2/16(月)~3/10(火)に費用を添えて窓口にて

④緑区体育協会事務局(地域力推進課(区役所3階④窓口))

☎625-3876 FAX623-8191

あたたかい気持ちになる 夜さんぽ

夜の街を歩きながら話しませんか。

3~4人で1グループに分かれ、トークテーマに
沿って話をしながら夜さんぽをします。

④3/6(金)午後6:00~8:00 ④徳重支所 ④先着20人

④2/12(木)~3/5(木)に申込フォームにて

④地域力推進課(区役所3階④窓口) ☎625-3878 FAX623-8191



大規模小売店舗立地法に基づく新設の届出書の縦覧

店舗名:ネクステージ大高店 所在地:南大高三丁目1706番ほか16筆
<縦覧>④4/9(木)まで(午前8:45~午後5:00)

④情報コーナー(区役所1階)

④経済局地域商業課 ☎972-2433 FAX972-4138

緑区地域福祉のつどい~いくつかになっても、みんなで支えあう地域をつくる~

第1部:緑区地域福祉事業功労者等顕彰式典

第2部:高齢者の孤立防止、見守り活動推進イベント

映画上映会「九十歳。何がめでたい」 ④当日先着150人

④3/3(火)午後1:30~3:50(開場30分前) ④講堂(区役所2階)

もっと詳しく!

緑保健センター

保健センター ☎891-1411(代) FAX 891-5110
徳重分室 ☎878-2227 FAX 878-3373



- ◆ 緑区 休日急病診療所 ☎892-1133
- ◆ 救急医療情報センター ☎263-1133
- ◆ 南歯科保健医療センター ☎611-8044

短縮
#7119

「救急車を呼んだほうがよいかな？」
救急安心センターなごや
☎951-7119 FAX 684-9119

凡例 保 保健センター 分 徳重分室 地 徳重地区会館 オ オンライン実施 免 料金免除制度適用(要証明書)

乳幼児健康診査 固 ☎891-3620

- 健診対象月の前月下旬に個別に通知します。健診日の10日前までに通知が届かない場合はご連絡ください。
- 指定の日に都合のつかない場合は、右の二次元コードから変更できます。



対象学区

- 保** 鳴海・相原・旭出・滝ノ水・片平・浦里・緑・平子・小坂・大清水・東丘・太子・鳴子・長根台・有松・桶狭間・南陵・大高・大高南・大高北学区にお住まいの方
- 分** 鳴海東部・常安・徳重・熊の前・神の倉・戸笠・黒石・桃山学区にお住まいの方

| 健診 | 対象生年月日 | 日程 | 受付時間 | |
|--------|--------|--------------------------------------|------------------|------------------------|
| 保健センター | 3・4カ月児 | R7.10.11 ~ 10.26 R7.10.27 ~ 11.10 | 2/18 水 3/4 水 | 13:00~13:20 |
| | 1歳6カ月児 | R6.7.21 ~ 8.7 R6.8.8 ~ 8.24 | 2/17 火 2/24 火 | <第2子以降> 13:00~13:25 |
| | 3歳児 | R5.2.1 ~ 2.16 R5.2.17 ~ 3.4 | 2/19 木 3/5 木 | <第1子> 13:25~14:00 |
| 徳重分室 | 3・4カ月児 | R7.10.18 ~ 11.7 | 2/25 水 | 13:05~13:25 |
| | 1歳6カ月児 | R6.8.2 ~ 8.21 R6.8.22 ~ 9.10 | 3/3 火 3/10 火 | <第2子以降> 13:05~13:25 |
| | 3歳児 | R5.1.16 ~ 2.4 R5.2.5 ~ 2.24 | 2/12 木 2/26 木 | <第1子> 13:25~14:00 |

一般の教室・相談・検査 原則予約制

特に表記がないものは 保健センターで実施

難病患者さんと家族のつどい～自律神経症状との向き合い方の講話と音楽療法、医師の個別相談～

- ☑ 2/26(木)13:00~15:00
- 👤 難病患者さんと家族
- 📄 2/25(水)までに電話か申込フォームにて
- 固 ☎891-3628 申込フォーム→

カラダづくり カレッジ IN みどり ポールウォーキング

- ☑ 3/6(金)13:30~15:30 地
- 👤 区内在住で65歳以上の方。先着20人
- 📄 2/12(木)9:00~窓口か電話にて 固 ☎891-3623

30~60代のための からだづくり教室 ヨガと保健師の講話

- ☑ 3/6(金)10:00~11:30 緑スポーツセンター
- 👤 区内在住で65歳以下の方。先着15人
- 📄 2/16(月)9:00~電話か申込フォームにて
- 固 ☎891-3623 申込フォーム→

こころの健康相談日

- ☑ 毎週金曜日(祝休日除く)15:00~15:30、15:30~16:00
- 👤 区内在住・在勤・在学の方、家族、支援者など
- 📄 2日前までに電子申請(Ⓢ面上参照)か前日までに電話にて 固 ☎891-3621

HIV(エイズ)・梅毒・性器クラミジア感染症検査

- ☑ 毎月第2木曜日(祝休日除く)9:30~10:30 予約不要
- ※性器クラミジア感染症検査には、1時間以上排尿を控えてお越しください。匿名。(結果は約1週間後)
- 固 ☎891-3623

緑区観光推進協議会 賛助グッズのご紹介

緑区の観光推進のためにご賛助いただいた方にみどりっちオリジナルグッズを進呈します。

固 緑区観光推進協議会事務局(地域力推進課 区役所3階 ☎窓口)
☎625-3878 FAX623-8191



子どもと親の教室・相談 原則予約制

| 事業名・問合 | 会場・日時 | 詳細 |
|------------------------------------|---|--|
| むし歯予防教室(歯科健診) ☎891-3620 申込フォーム→ | 保 2/26(木) 9:30~10:30 保 3/5(木) 9:30~10:30 | 👤 0~3歳児 📄 ¥フッ化物塗布希望者のみ720円免 📄 前日までに窓口・電話・申込フォームにて |
| 母乳相談 ☎899-6518 | 保 3/6(金) 13:10~15:00 | 👤 母乳でお悩みの方 📄 当日12:00までに窓口か電話にて |
| 乳幼児のための育児相談 ☎878-2227 | 分 2/16(月) 9:30~10:15 | 📄 母子健康手帳、タオル 📄 左記の時間内にお越しください。 📄 予約不要 |
| すくすく歯ッピ教室 ☎891-3620 | ① 保 2/27(金) 9:30~10:00 ② 保 2/27(金) 10:30~11:15 | 👤 ①3~6カ月児 ②7カ月~1歳1カ月児。先着各15組 📄 2/17(火)~24(火)に電子申請(Ⓢ面上参照)にて |
| 離乳食・幼児食相談 ☎891-3620 | 保 3/10(火) 9:30~11:30 | 👤 離乳食・幼児食についてお困りの保護者。先着8組 📄 2/16(月)10:00~3/9(月)に窓口か電話にて |
| 幼児食へのステップアップ教室 ☎891-3620 | 保 3/13(金) 10:15~11:30 | 👤 1歳6カ月~2歳6カ月児と保護者 先着8組 📄 2/12(木)10:00~3/10(火)に窓口か電話にて |

ニューファミリーセミナー(2日間コース) ☎891-3620

| 内容 | 会場・日時・定員 |
|------------------------|--|
| 【1日目】助産師・保健師の講話と沐浴体験など | 保 3/9(月) 13:10~15:30 先着20組 分 3/4(水) 13:10~15:30 先着12組 |
| 【2日目】妊娠中の口のケア、食品衛生など | 保 3/24(火) 9:30~11:00 |

対象・申し込み
👤 初めて出産を迎える妊娠37週未満の妊婦とパートナー ※妊婦のみの参加も可
📄 2/13(金)9:00~窓口か電話にて

猫を飼っている方へ

人と猫が良い関係で暮らすために、周囲に迷惑をかけない心づかいとマナーが大切です。

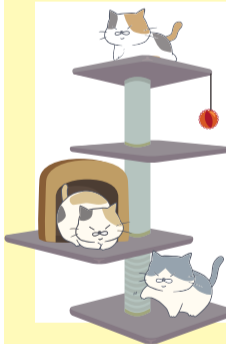

- 室内飼育に努めましょう**
猫の健康と安全を守ることができ、周囲へ迷惑をかけません。 *もっと詳しく!*
- 避妊・去勢手術をしましょう**
猫は年に2.3回出産し、すぐに増えます。避妊・去勢手術で不必要な繁殖を防いでください。
- 身元表示をして迷い猫をなくしましょう**
名札やマイクロチップなどで所有者を明らかにしてください。
- 猫が亡くなるまで、責任を持って飼いましょう**
猫を捨てる行為は犯罪です。

固 ☎891-3632

クアオルト 健康ウォーキング

鷲津砦・丸根砦コース

- ☑ 3/16(月)午前9:15~(所要2時間30分程度)
- 📄 大高地域コミュニティセンター集合 📄 先着20人
- 📄 2/12(木)~3/9(月)に電話か申込フォームにて
- 固 地域力推進課(区役所3階) ☎625-3878 FAX623-8191

