

第12号様式の7（第20条の4第1項関係）

申請書等記載事項変更届

令和 7 年 10 月 20 日

（あて先） 名古屋市長

届出者 住所 名古屋市中区錦二丁目2番13号

氏名 株式会社瑞穂 L O O P - P F I
代表取締役 中津 淳

電話番号 03-6810-5659

緑のまちづくり条例施行細則第20条の4第1項の規定により、次のとおり届け出ます。

通知書交付年月日 及び番 号	令和 5 年 3 月 3 日 4土緑維 第 2-1023 号			
建築物の名称	瑞穂陸上競技場、南連絡橋、山崎川ブリッジ			
地名地番	名古屋市瑞穂区山下通5丁目1番 外149筆			
敷地面積	225029.38 m ²			
変更事項	変更前	届出者の代表者：代表取締役 岸田 文夫		
	変更後	代表取締役 中津 淳		
緑化施設の面積	変更前	57895.0 m ²	変更後	61188.7 m ²
緑化率	変更前	25.7 %	変更後	27.1 %
緑化工事完了予定年月日	変更前	令和 年 月 日	変更後	令和 年 月 日
変更理由	・ 人事異動により届出者の代表者が変更したため。 ・ 建築物の設計変更に伴い、緑地面積に変更が生じたため。			
担当者 （設計管理者）	住所	東京都千代田区麴町3-7-6		
	氏名	株式会社プレック研究所 石垣 良弘		
	電話番号	03-5226-1105		

備考 用紙の大きさは、日本産業規格A4とする。

緑 化 施 設 概 要 書

1 種別 ☐ 適合 ☐ 適用除外 ☒ 完了延期
変更 ☐ 完了

2 緑化施設の面積

面積の算定項目			面積（㎡）
（屋上緑化・壁面緑化を除く）	樹木の面積	①樹冠の水平投影面積	3,206.5
		②みなし樹冠の水平投影面積	606.2
		③一定の条件に該当する植栽基盤の水平投影面積	23,034.7
	④芝その他の地被植物の水平投影面積		34,341.3
	⑤花壇その他これらに類するものの水平投影面積		
	⑥水流、池その他これらに類するものの水平投影面積		
	⑦園路、土留その他の施設の水平投影面積		(A)
	⑧地上における緑化施設の面積（①～⑦の計）		61,188.7
屋上緑化	⑨屋上における①～⑥の面積の計		
	⑩屋上における⑦の面積		(B)
	⑪屋上における緑化施設の面積（⑨＋⑩）		
⑫壁面における緑化施設の面積			
緑化施設の面積（⑧＋⑪＋⑫）			(C) 61,188.7

3 緑化施設的面積に占める園路、土留等の面積の割合（20％以内）

園路、土留等の面積〔(A)＋(B)〕	㎡	× 100＝	％
緑化施設的面積（C）	61,188.7 ㎡		

4 緑化率

緑化施設的面積（C）	61,188.7 ㎡	× 100＝	27.1 ％
敷地面積	225,029.38 ㎡		

注1 該当する□の中にレ印をつけてください。

2 緑化施設的面積については、都市緑地法施行規則第9条の規定に基づいて計算してください。

備考 用紙の大きさは、日本産業規格A4とする。

全範囲（A～Dブロック）合計

敷地面積	緑化率の最低限度
225029.38㎡	20%

①樹冠の水平投影面積（CAD求積）			
	A1-1ブロック	1266.6㎡	3206.5㎡
	A1-2ブロック	220.5㎡	
	A2ブロック	1719.4㎡	
	A3ブロック	0.0㎡	
	Cブロック	0.0㎡	
	Dブロック	0.0㎡	
	小計	3206.5㎡	
②みなし樹冠の水平投影面積（CAD求積）			
	A1-1ブロック	114.7㎡	606.2㎡
	A1-2ブロック	208.4㎡	
	A2ブロック	137.0㎡	
	A3ブロック	0.0㎡	
	Cブロック	34.2㎡	
	Dブロック	111.9㎡	
	小計	606.2㎡	
③植栽基盤の水平投影面積（CAD求積）			
	A1-1ブロック	7547.4㎡	23034.7㎡
	A1-2ブロック	7448.5㎡	
	A2ブロック	307.9㎡	
	A3ブロック	1143.4㎡	
	Cブロック	4413.0㎡	
	Dブロック	2174.5㎡	
	小計	23034.7㎡	
④芝、その他地被植物の投影面積（CAD求積）			
	A1-1ブロック	6062.3㎡	34341.3㎡
	A1-2ブロック	9327.3㎡	
	A2ブロック	1061.1㎡	
	A3ブロック	0.0㎡	
	Cブロック	7798.6㎡	
	Dブロック	10092.0㎡	
	小計	34341.3㎡	
合計			61188.7㎡

緑化率求積： 27.1 %

①樹冠の水平投影面積（CAD求積）			
①-1	既存樹（高木）	65.7㎡	
①-2	既存樹（高木）	57.8㎡	
①-3	既存樹（高木）	60.7㎡	
①-4	既存樹（高木）	255.9㎡	
①-5	既存樹（高木）	392.1㎡	
①-6	既存樹（高木）	23.9㎡	
①-7	既存樹（高木）	100.0㎡	
①-8	既存樹（高木）	37.4㎡	
①-9	既存樹（高木）	25.1㎡	
①-10	既存樹（高木）	9.2㎡	
①-11	既存樹（高木）	114.7㎡	
①-12	既存樹（高木）	73.9㎡	
①-13	既存樹（高木）	25.0㎡	
①-14	既存樹（高木）	25.2㎡	
小計		1266.6㎡	1266.6㎡
②みなし樹冠の水平投影面積（CAD求積）			
②-1	高木	18.1㎡	
②-2	高木	13.8㎡	
②-3	高木	13.8㎡	
②-4	高木	13.8㎡	
②-5	高木	13.8㎡	
②-6	高木	13.8㎡	
②-7	高木	13.8㎡	
②-8	高木	13.8㎡	
小計		114.7㎡	114.7㎡

③植栽基盤の水平投影面積（CAD求積）			
③-1	高木・地被	378.8㎡	
③-2	高木・地被	2609.5㎡	
③-3	高木・地被	313.4㎡	
③-4	高木・地被	641.3㎡	
③-5	高木・地被	19.8㎡	
③-6	高木・地被	15.3㎡	
③-7	高木・地被	86.1㎡	
③-8	高木・地被	161.4㎡	
③-9	高木・地被	73.4㎡	
③-10	高木・地被	558.9㎡	
③-11	高木・地被	316.0㎡	
③-12	高木・地被	595.5㎡	
③-13	高木・地被	25.1㎡	
③-14	高木・地被	556.8㎡	
③-15	高木・地被	310.9㎡	
③-16	高木・地被	230.5㎡	
③-17	高木・地被	212.5㎡	
③-18	高木・地被	211.9㎡	
③-19	高木・地被	230.3㎡	
小計		7547.4㎡	7547.4㎡
④芝、その他地被植物の投影面積（CAD求積）			
④-1	種子吹付	23.1㎡	
④-2	種子吹付	5.6㎡	
④-3	芝（7分張り以上）	2903.5㎡	
④-4	種子吹付	594.3㎡	
④-5	芝（7分張り以上）	4.7㎡	
④-6	芝（7分張り以上）	11.4㎡	
④-7	芝（7分張り以上）	85.5㎡	
④-8	芝（7分張り以上）	103.4㎡	
④-9	芝（7分張り以上）	5.0㎡	
④-10	種子吹付	1240.9㎡	
④-11	芝（7分張り以上）	133.7㎡	
④-12	芝（7分張り以上）	436.9㎡	
④-13	芝（7分張り以上）	137.9㎡	
④-14	芝（7分張り以上）	39.9㎡	
④-15	種子吹付	164.0㎡	
④-16	種子吹付	112.4㎡	
④-17	芝（7分張り以上）	46.4㎡	
④-18	芝（7分張り以上）	13.7㎡	
小計		6062.3㎡	6062.3㎡
合計			14991.0㎡

A1-2ブロック

①樹冠の水平投影面積（CAD求積）			
①-1	高木	10.5㎡	220.5㎡
①-2	高木	50.8㎡	
①-3	高木	112.4㎡	
①-4	高木	21.1㎡	
①-5	高木	25.7㎡	
小計		220.5㎡	
②みなし樹冠の水平投影面積（CAD求積）			
②-1	高木	3.1㎡	208.4㎡
②-2	高木	12.1㎡	
②-3	高木	12.5㎡	
②-4	高木	13.3㎡	
②-5	高木	13.3㎡	
②-6	高木	13.3㎡	
②-7	高木	13.8㎡	
②-8	高木	13.8㎡	
②-9	高木	13.8㎡	
②-10	高木	13.8㎡	
②-11	高木	12.2㎡	
②-12	高木	13.8㎡	
②-13	高木	13.8㎡	
②-14	高木	13.8㎡	
②-15	中高木	8.0㎡	
②-16	中高木	8.0㎡	
②-17	中高木	8.0㎡	
②-18	中高木	8.0㎡	
小計		208.4㎡	

③植栽基盤の水平投影面積（CAD求積）				
	③-1	低木・地被	18.9㎡	7448.5㎡
	③-2	低木・地被	7.4㎡	
	③-3	低木・地被	8.2㎡	
	③-4	低木・地被	8.2㎡	
	③-5	低木・地被	11.1㎡	
	③-6	低木・地被	21.6㎡	
	③-7	低木・地被	103.2㎡	
	③-8	高木・地被	618.2㎡	
	③-9	高木・地被	1677.1㎡	
	③-10	高木・地被	570.8㎡	
	③-11	高木・地被	1090.0㎡	
	③-12	高木・地被	337.4㎡	
	③-13	高木・地被	1457.6㎡	
	③-14	高木・地被	1065.5㎡	
	③-15	低木・地被	22.2㎡	
	③-16	低木・地被	20.1㎡	
	③-17	低木・地被	15.3㎡	
	③-18	高木・地被	395.7㎡	
	小計		7448.5㎡	
④芝、その他地被植物の投影面積（CAD求積）				
	④-1	芝（7分張り以上）	769.1㎡	9327.3㎡
	④-2	芝（7分張り以上）	7590.0㎡	
	④-3	地被	19.3㎡	
	④-4	芝（7分張り以上）	226.0㎡	
	④-5	地被	71.4㎡	
	④-6	地被	97.8㎡	
	④-7	芝（7分張り以上）	51.6㎡	
	④-8	地被	59.3㎡	
	④-9	地被	231.3㎡	
	④-10	地被	71.8㎡	
	④-11	地被	39.4㎡	
	④-12	地被	58.0㎡	
	④-13	地被	42.3㎡	
	小計		9327.3㎡	
合計			17204.7㎡	

①樹冠の水平投影面積（CAD求積）				
	①-1	既存樹（高木）	1479.9㎡	1719.4㎡
	①-2	既存樹（高木）	213.1㎡	
	①-2	既存樹（高木）	26.4㎡	
	小計		1719.4㎡	
②みなし樹冠の水平投影面積（CAD求積）				
	②-1	高木	4.0㎡	137.0㎡
	②-2	高木	2.4㎡	
	②-3	高木	2.6㎡	
	②-4	高木	2.0㎡	
	②-5	高木	1.6㎡	
	②-6	高木	2.6㎡	
	②-7	高木	0.8㎡	
	②-8	高木	9.0㎡	
	②-9	高木	13.8㎡	
	②-10	高木	11.9㎡	
	②-11	高木	1.6㎡	
	②-12	高木	0.5㎡	
	②-13	高木	4.3㎡	
	②-14	高木	6.5㎡	
	②-15	高木	5.8㎡	
	②-16	高木	4.4㎡	
	②-17	高木	3.0㎡	
	②-18	高木	8.8㎡	
	②-19	高木	6.7㎡	
	②-20	高木	3.1㎡	
	②-21	高木	1.8㎡	
	②-22	高木	10.0㎡	
	②-23	高木	12.0㎡	
	②-24	高木	10.2㎡	
	②-25	高木	2.6㎡	
	②-26	高木	0.4㎡	
	②-27	高木	4.1㎡	
	②-28	高木	0.5㎡	
	小計		137.0㎡	
③植栽基盤の水平投影面積（CAD求積）				
	③-1	高木・地被	112.3㎡	307.9㎡
	③-2	高木・地被	128.4㎡	
	③-3	高木・地被	67.2㎡	
	小計		307.9㎡	
④芝、その他地被植物の投影面積（CAD求積）				
	④-1	種子吹付	71.8㎡	1061.1㎡
	④-2	種子吹付	576.6㎡	
	④-3	種子吹付	134.6㎡	
	④-4	種子吹付	240.1㎡	
	④-5	種子吹付	38.0㎡	
	小計		1061.1㎡	
合計			3225.4㎡	

A3ブロック

③植栽基盤の水平投影面積（CAD求積）			
③-1	高木・地被	43.9㎡	
③-2	高木・地被	350.0㎡	
③-3	高木・地被	46.9㎡	
③-4	高木・地被	205.3㎡	
③-5	高木・地被	286.1㎡	
③-6	高木・地被	211.2㎡	
小計		1143.4㎡	1143.4㎡
合計			1143.4㎡

②みなし樹冠の水平投影面積（CAD求積）			
②-1	高木	12.2㎡	34.2㎡
②-2	高木	10.4㎡	
②-3	高木	11.6㎡	
小計		34.2㎡	
③植栽基盤の水平投影面積（CAD求積）			
③-1	高木・地被	7.7㎡	4413.0㎡
③-2	低木・地被	9.9㎡	
③-3	低木・地被	21.0㎡	
③-4	低木・地被	15.1㎡	
③-5	高木・地被	3.0㎡	
③-6	高木・地被	3.1㎡	
③-7	高木・地被	8.1㎡	
③-8	低木・地被	3.3㎡	
③-9	高木・地被	8.1㎡	
③-10	高木・地被	123.3㎡	
③-11	低木・地被	16.6㎡	
③-12	低木・地被	19.2㎡	
③-13	低木・地被	22.6㎡	
③-14	低木・地被	15.9㎡	
③-15	低木・地被	23.6㎡	
③-16	低木・地被	19.9㎡	
③-17	低木・地被	24.8㎡	
③-18	高木・地被	2.7㎡	
③-19	低木・地被	32.9㎡	
③-20	高木・地被	232.2㎡	
③-21	低木・地被	18.4㎡	
③-22	低木・地被	14.7㎡	
③-23	高木・地被	514.9㎡	
③-24	低木・地被	18.5㎡	
③-25	低木・地被	19.7㎡	
③-26	高木・地被	48.6㎡	
③-27	低木・地被	32.0㎡	
③-28	高木・地被	21.4㎡	
③-29	高木・地被	101.6㎡	
③-30	低木・地被	20.2㎡	
③-31	高木・地被	30.9㎡	
③-32	高木・地被	7.4㎡	
③-33	高木・地被	303.9㎡	
③-34	高木・地被	14.3㎡	
③-35	高木・地被	24.9㎡	
③-36	高木・地被	12.0㎡	
③-37	低木・地被	26.8㎡	
③-38	低木・地被	9.2㎡	
③-39	低木・地被	20.9㎡	
③-40	低木・地被	24.8㎡	
③-41	低木・地被	36.1㎡	
③-42	高木・地被	139.3㎡	
③-43	低木・地被	47.5㎡	
③-44	低木・地被	5.7㎡	
③-45	高木・地被	5.2㎡	
③-46	高木・地被	473.4㎡	
③-47	低木・地被	3.3㎡	
③-48	高木・地被	42.5㎡	
③-49	高木・地被	2.1㎡	
③-50	高木・地被	21.4㎡	
③-51	高木・地被	5.5㎡	
③-52	高木・地被	410.3㎡	
③-53	高木・地被	114.3㎡	
③-54	高木・地被	24.4㎡	
③-55	高木・地被	512.5㎡	
③-56	低木・地被	52.6㎡	
③-57	高木・地被	105.4㎡	
③-58	低木・地被	7.5㎡	
③-59	高木・地被	362.7㎡	
③-60	高木・地被	131.3㎡	
③-61	高木・地被	11.9㎡	
小計		4413.0㎡	

④芝、その他地被植物の投影面積（CAD求積）			
④-1	芝（7分張り以上）	7093.0㎡	7798.6㎡
④-2	種子吹付	94.7㎡	
④-3	種子吹付	3.1㎡	
④-4	種子吹付	194.0㎡	
④-5	種子吹付	404.0㎡	
④-6	芝（7分張り以上）	9.8㎡	
小計		7798.6㎡	
合計			12245.8㎡

②みなし樹冠の水平投影面積（CAD求積）				
	②-1	高木	1.5㎡	111.9㎡
	②-2	高木	11.4㎡	
	②-3	高木	11.4㎡	
	②-4	高木	11.6㎡	
	②-5	高木	11.6㎡	
	②-6	高木	9.0㎡	
	②-7	高木	1.8㎡	
	②-8	高木	0.6㎡	
	②-9	高木	13.8㎡	
	②-10	高木	13.8㎡	
	②-11	高木	25.4㎡	
	小計		111.9㎡	
	③植栽基盤の水平投影面積（CAD求積）			
	③-1	高木・地被	46.3㎡	2174.5㎡
	③-2	低木・地被	47.2㎡	
	③-3	高木・地被	98.0㎡	
	③-4	高木・地被	48.6㎡	
	③-5	高木・地被	33.0㎡	
	③-6	高木・地被	624.3㎡	
	③-7	低木・地被	135.9㎡	
	③-8	高木・地被	114.7㎡	
	③-9	高木・地被	240.4㎡	
	③-10	高木・地被	89.2㎡	
	③-11	低木・地被	47.1㎡	
	③-12	高木・地被	102.4㎡	
	③-13	中木・地被	62.8㎡	
	③-14	高木・地被	247.8㎡	
	③-15	低木・地被	39.7㎡	
	③-16	低木・地被	4.2㎡	
	③-17	低木・地被	2.9㎡	
	③-18	中木・地被	22.7㎡	
	③-19	中木・地被	24.1㎡	
	③-20	低木・地被	2.5㎡	
	③-21	高木・地被	94.2㎡	
	③-22	高木・地被	46.5㎡	
	小計		2174.5㎡	
④芝、その他地被植物の投影面積（CAD求積）				
	④-1	種子吹付	258.4㎡	10092.0㎡
	④-2	芝（7分張り以上）	9833.6㎡	
	小計		10092.0㎡	
合計				12378.4㎡

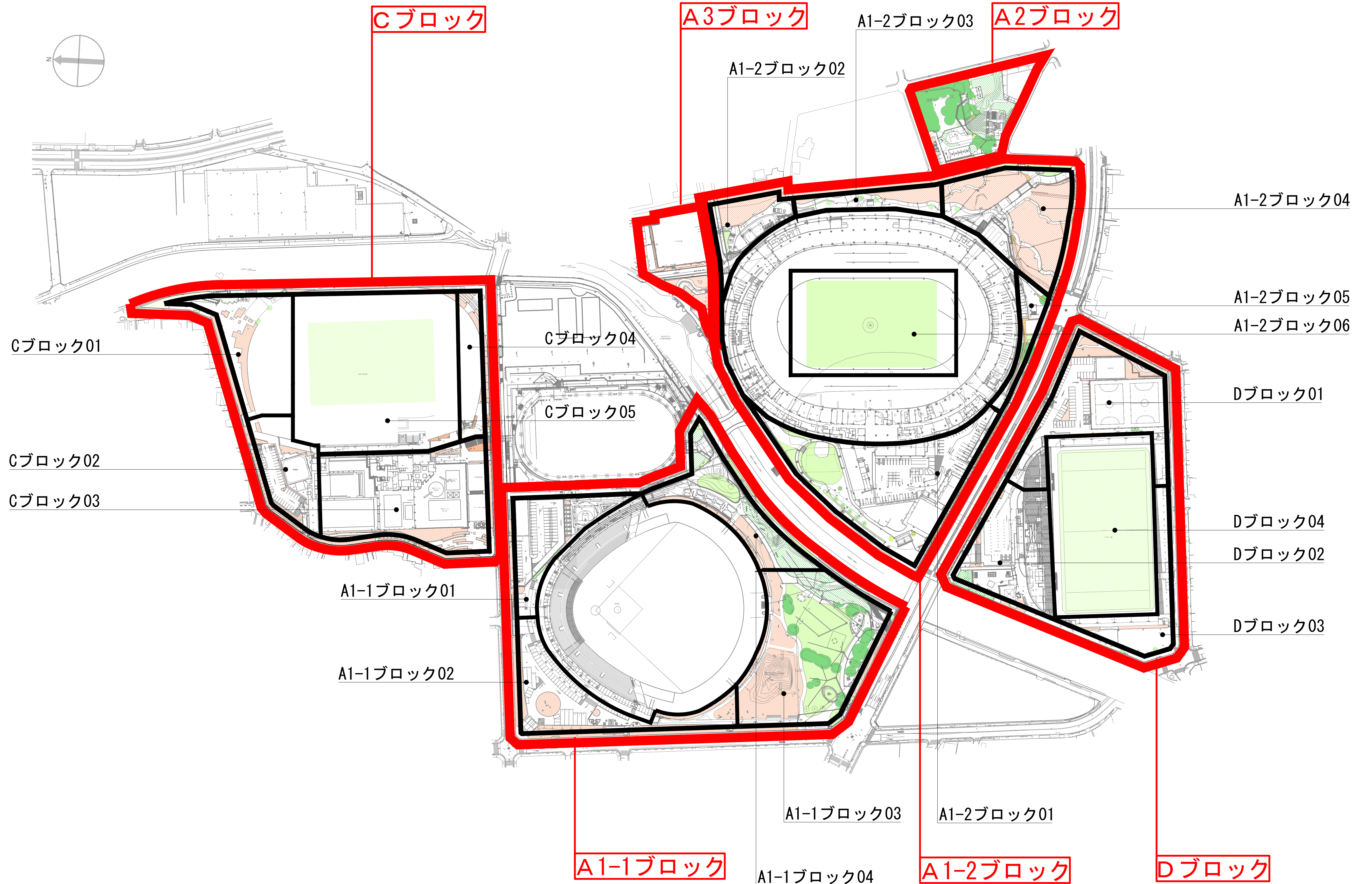
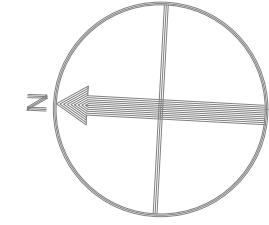

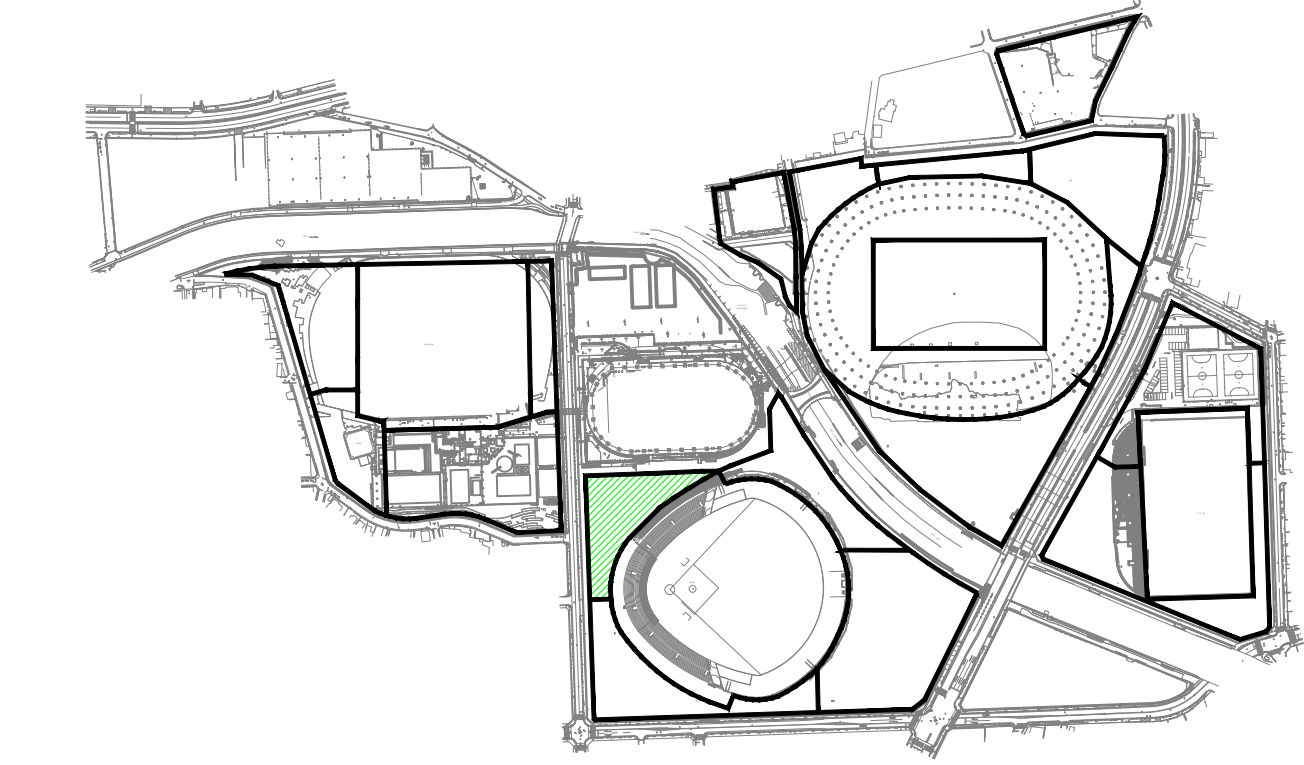
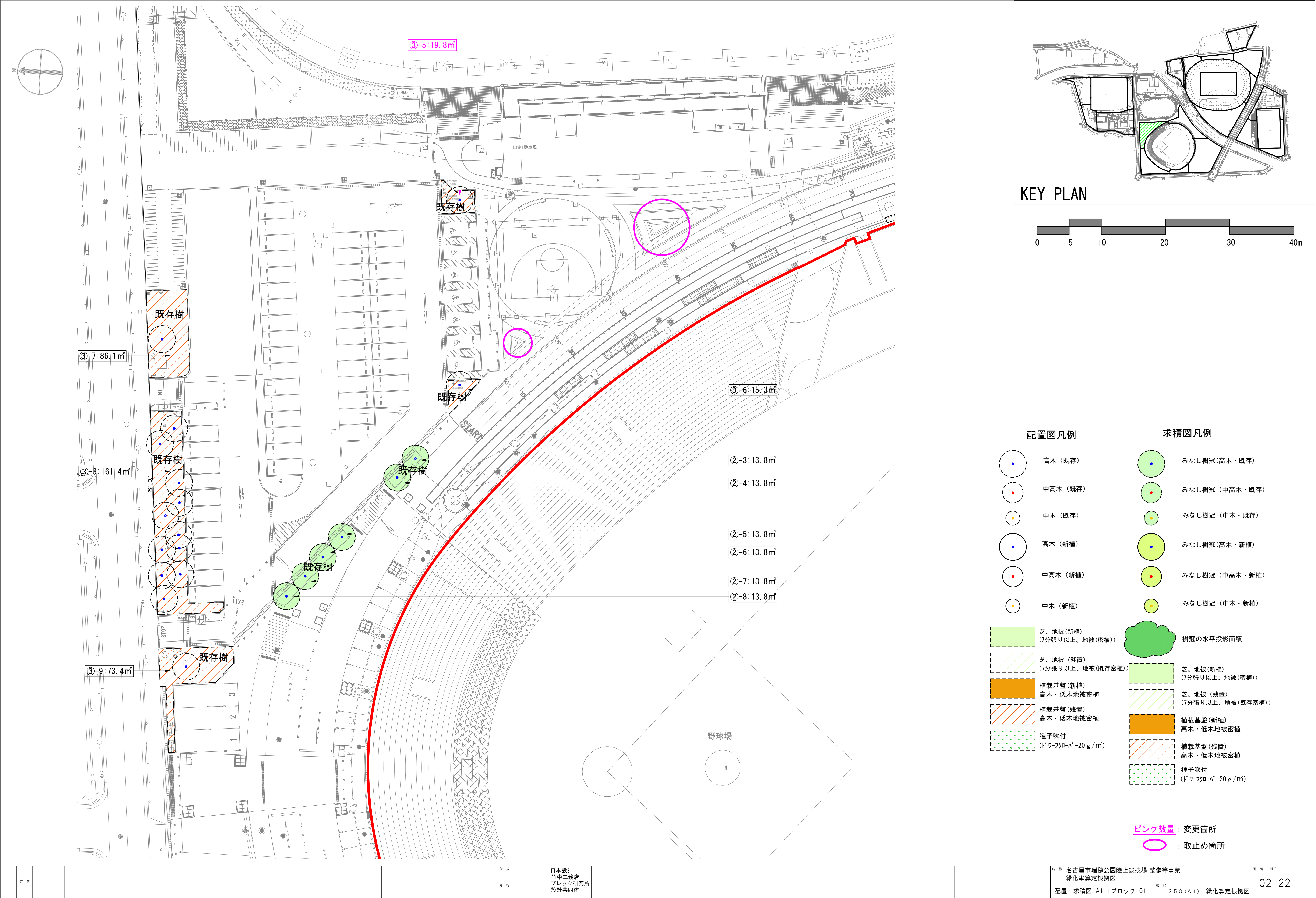

KEY PLAN

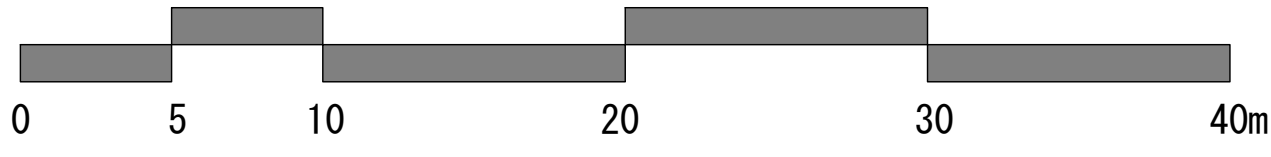

配置図凡例

- 高木 (既存)
- 中高木 (既存)
- 中木 (既存)
- 高木 (新植)
- 中高木 (新植)
- 中木 (新植)

求積図凡例

- みなし樹冠 (高木・既存)
- みなし樹冠 (中高木・既存)
- みなし樹冠 (中木・既存)
- みなし樹冠 (高木・新植)
- みなし樹冠 (中高木・新植)
- みなし樹冠 (中木・新植)

- 芝、地被 (新植) (7分張り以上、地被 (密植))
- 芝、地被 (残置) (7分張り以上、地被 (既存密植))
- 植栽基盤 (新植) 高木・低木地被密植
- 植栽基盤 (残置) 高木・低木地被密植
- 種子吹付 (トワ-770-ハ-20 g / m²)
- 樹冠の水平投影面積
- 芝、地被 (新植) (7分張り以上、地被 (密植))
- 芝、地被 (残置) (7分張り以上、地被 (既存密植))
- 植栽基盤 (新植) 高木・低木地被密植
- 植栽基盤 (残置) 高木・低木地被密植
- 種子吹付 (トワ-770-ハ-20 g / m²)

ピンク数量 : 変更箇所
 : 取止め箇所

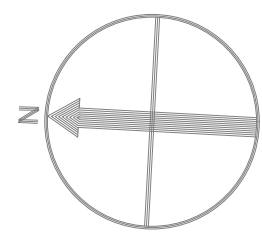

配置図凡例

- 高木 (既存)
- 中高木 (既存)
- 中木 (既存)
- 高木 (新植)
- 中高木 (新植)
- 中木 (新植)

- 芝、地被 (新植)
(7分張り以上、地被(密植))
- 芝、地被 (残置)
(7分張り以上、地被(既存密植))
- 植栽基盤 (新植)
高木・低木地被密植
- 植栽基盤 (残置)
高木・低木地被密植
- 種子吹付
(トウワカロ-ハ'-20 g / m²)

求積図凡例

- みなし樹冠 (高木・既存)
- みなし樹冠 (中高木・既存)
- みなし樹冠 (中木・既存)
- みなし樹冠 (高木・新植)
- みなし樹冠 (中高木・新植)
- みなし樹冠 (中木・新植)

- 樹冠の水平投影面積
- 芝、地被 (新植)
(7分張り以上、地被(密植))
- 芝、地被 (残置)
(7分張り以上、地被(既存密植))
- 植栽基盤 (新植)
高木・低木地被密植
- 植栽基盤 (残置)
高木・低木地被密植
- 種子吹付
(トウワカロ-ハ'-20 g / m²)

KEY PLAN

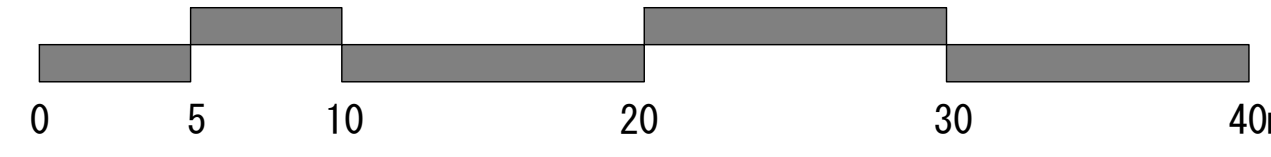

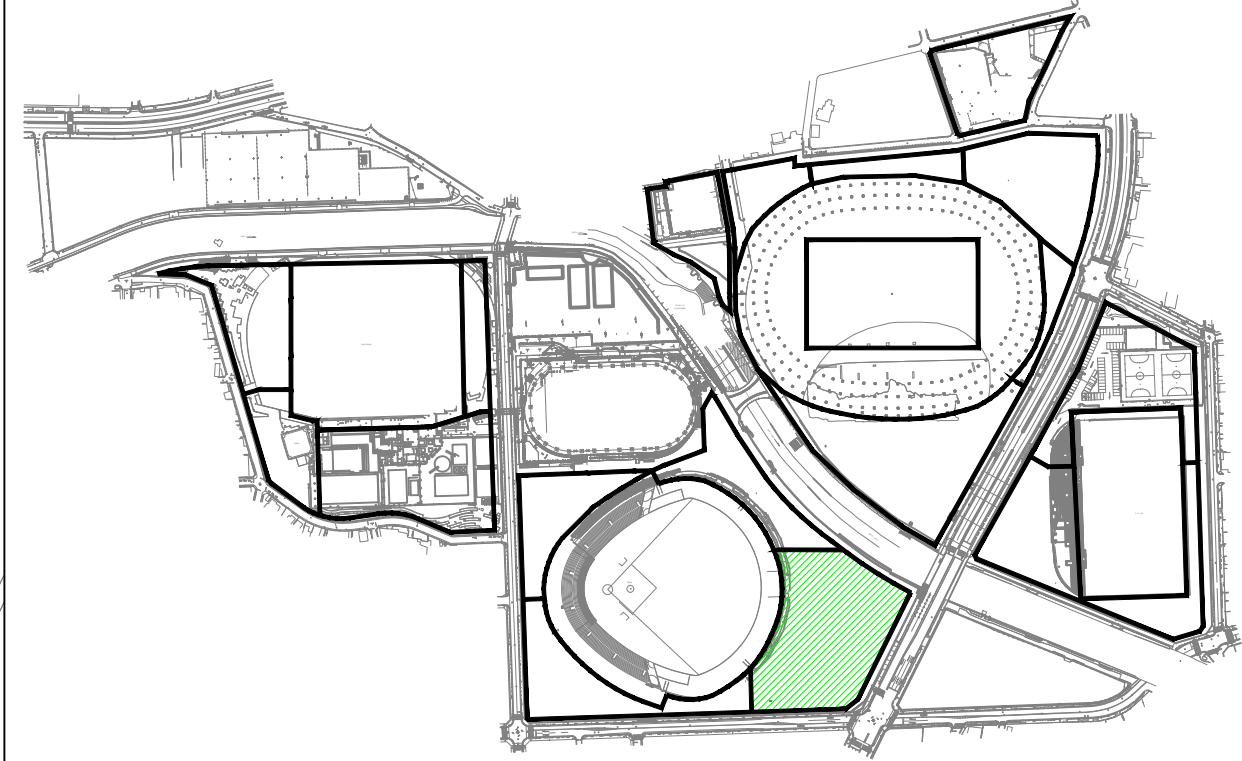
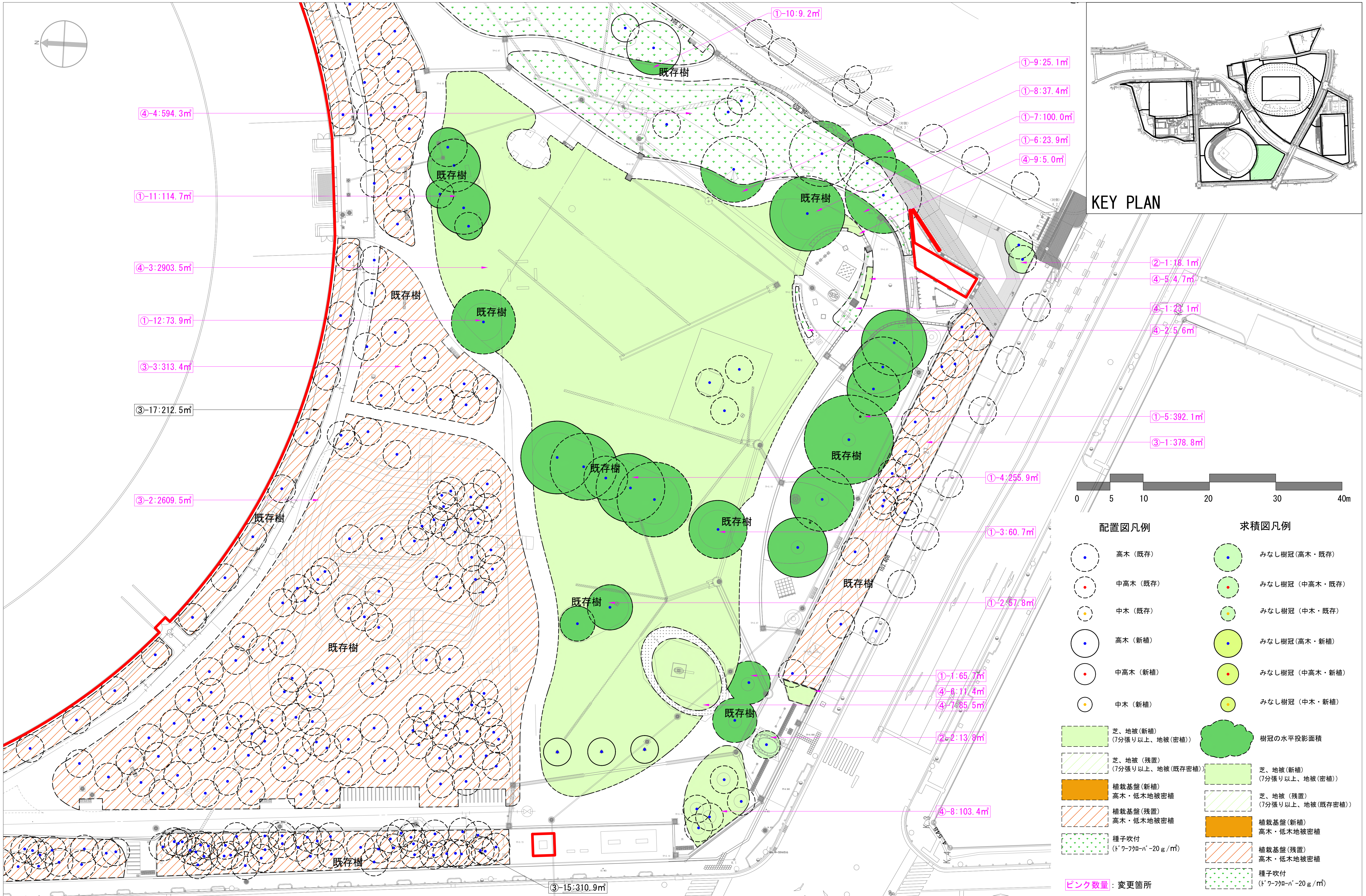

KEY PLAN

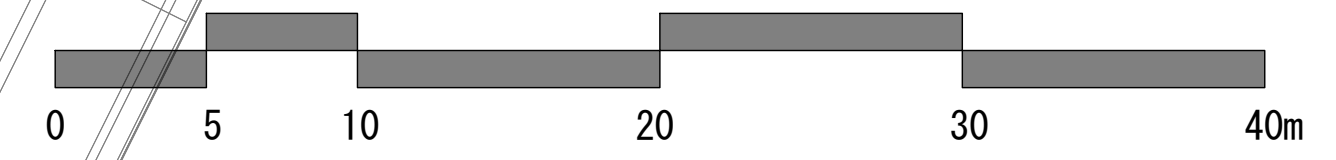

配置図凡例

- 高木 (既存)
- 中高木 (既存)
- 中木 (既存)
- 高木 (新植)
- 中高木 (新植)
- 中木 (新植)

- 芝、地被 (新植)
(7分張り以上、地被 (密植))
- 芝、地被 (残置)
(7分張り以上、地被 (既存密植))
- 植栽基盤 (新植)
高木・低木地被密植
- 植栽基盤 (残置)
高木・低木地被密植
- 種子吹付
(ドワーフ・ノ-20 g / m²)

求積図凡例

- みなし樹冠 (高木・既存)
- みなし樹冠 (中高木・既存)
- みなし樹冠 (中木・既存)
- みなし樹冠 (高木・新植)
- みなし樹冠 (中高木・新植)
- みなし樹冠 (中木・新植)
- 樹冠の水平投影面積
- 芝、地被 (新植)
(7分張り以上、地被 (密植))
- 芝、地被 (残置)
(7分張り以上、地被 (既存密植))
- 植栽基盤 (新植)
高木・低木地被密植
- 植栽基盤 (残置)
高木・低木地被密植
- 種子吹付
(ドワーフ・ノ-20 g / m²)

ピンク数量：変更箇所



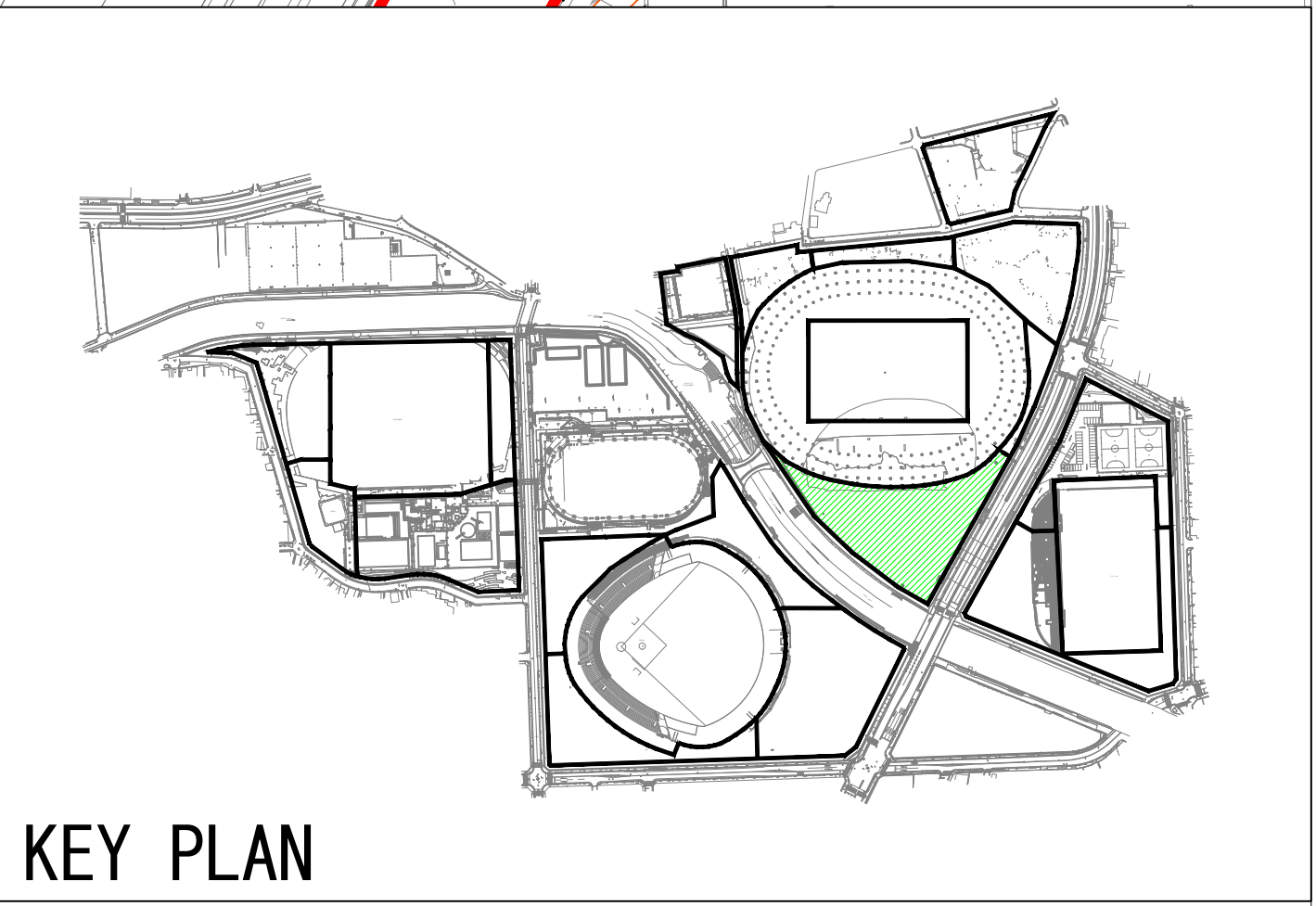



配置図凡例

- 高木 (既存)
- 中高木 (既存)
- 中木 (既存)
- 高木 (新植)
- 中高木 (新植)
- 中木 (新植)

- 芝、地被 (新植)
(7分張り以上、地被 (密植))
- 芝、地被 (残置)
(7分張り以上、地被 (既存密植))
- 植栽基盤 (新植)
高木・低木地被密植
- 植栽基盤 (残置)
高木・低木地被密植
- 種子吹付
(ドクワカロハ[®]-20 g/㎡)

求積図凡例

- みなし樹冠 (高木・既存)
- みなし樹冠 (中高木・既存)
- みなし樹冠 (中木・既存)
- みなし樹冠 (高木・新植)
- みなし樹冠 (中高木・新植)
- みなし樹冠 (中木・新植)

- 樹冠の水平投影面積
- 芝、地被 (新植)
(7分張り以上、地被 (密植))
- 芝、地被 (残置)
(7分張り以上、地被 (既存密植))
- 植栽基盤 (新植)
高木・低木地被密植
- 植栽基盤 (残置)
高木・低木地被密植
- 種子吹付
(ドクワカロハ[®]-20 g/㎡)

ピンク数量 : 変更箇所

○ : 取止め箇所

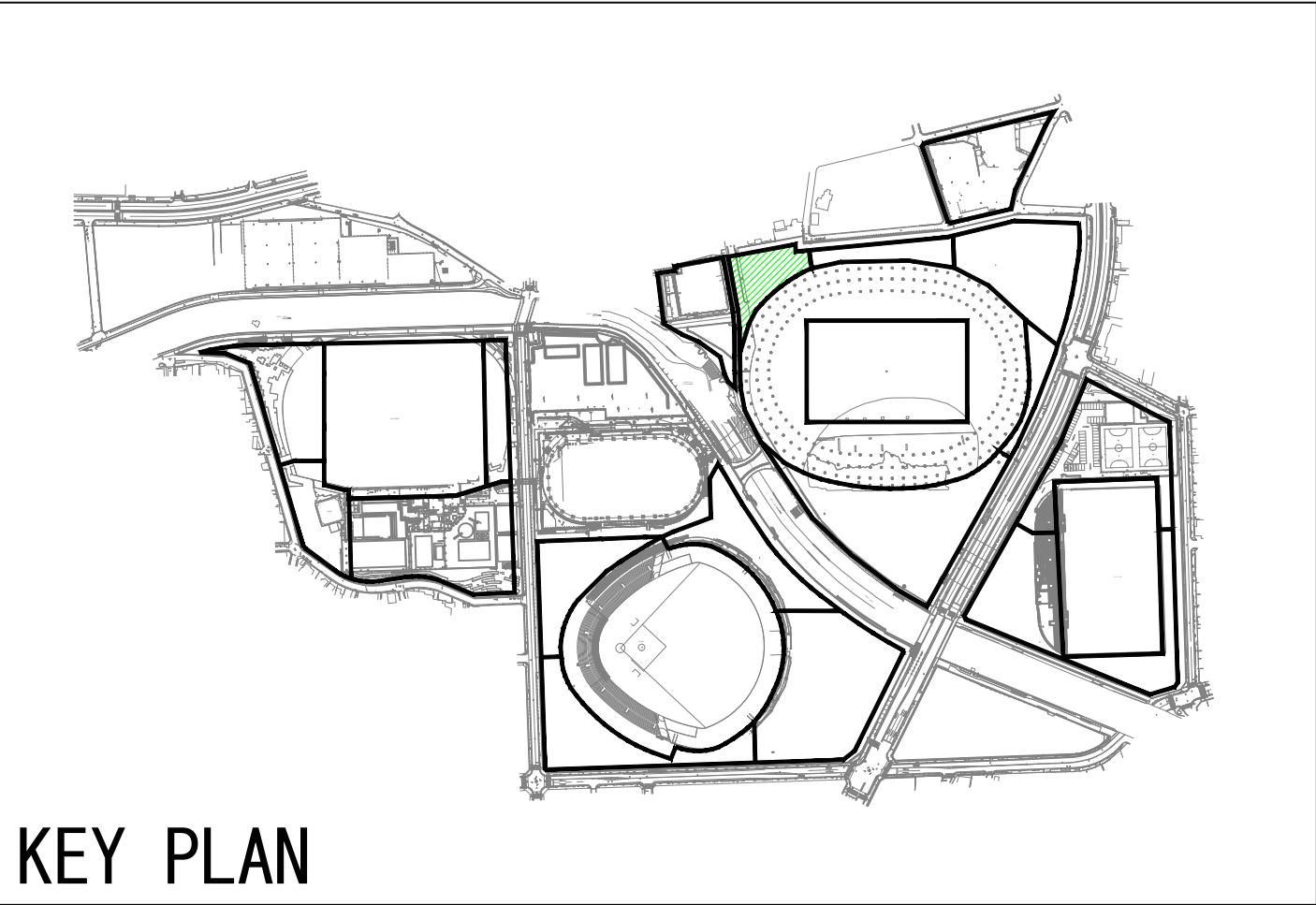

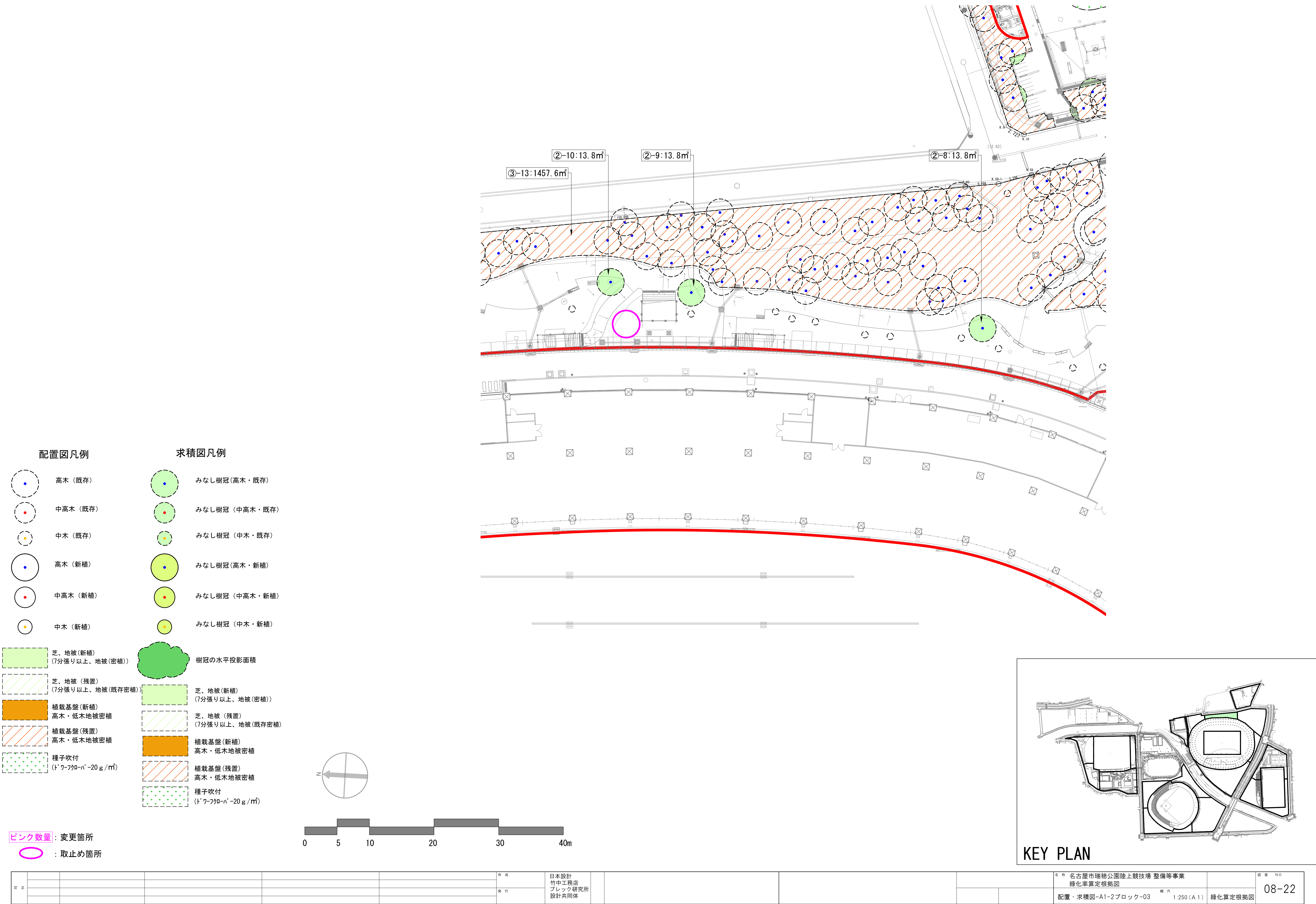



配置図凡例

- 高木 (既存)
- 中高木 (既存)
- 中木 (既存)
- 高木 (新植)
- 中高木 (新植)
- 中木 (新植)

求積図凡例

- みなし樹冠 (高木・既存)
- みなし樹冠 (中高木・既存)
- みなし樹冠 (中木・既存)
- みなし樹冠 (高木・新植)
- みなし樹冠 (中高木・新植)
- みなし樹冠 (中木・新植)

- 芝、地被 (新植) (7分張り以上、地被 (密植))
- 芝、地被 (残置) (7分張り以上、地被 (既存密植))
- 植栽基盤 (新植) 高木・低木地被密植
- 植栽基盤 (残置) 高木・低木地被密植
- 種子吹付 (ﾄﾞﾜﾌｸﾛｰﾊﾞｰ-20 g / ㎡)
- 樹冠の水平投影面積
- 芝、地被 (新植) (7分張り以上、地被 (密植))
- 芝、地被 (残置) (7分張り以上、地被 (既存密植))
- 植栽基盤 (新植) 高木・低木地被密植
- 植栽基盤 (残置) 高木・低木地被密植
- 種子吹付 (ﾄﾞﾜﾌｸﾛｰﾊﾞｰ-20 g / ㎡)

ピンク数量 : 変更箇所

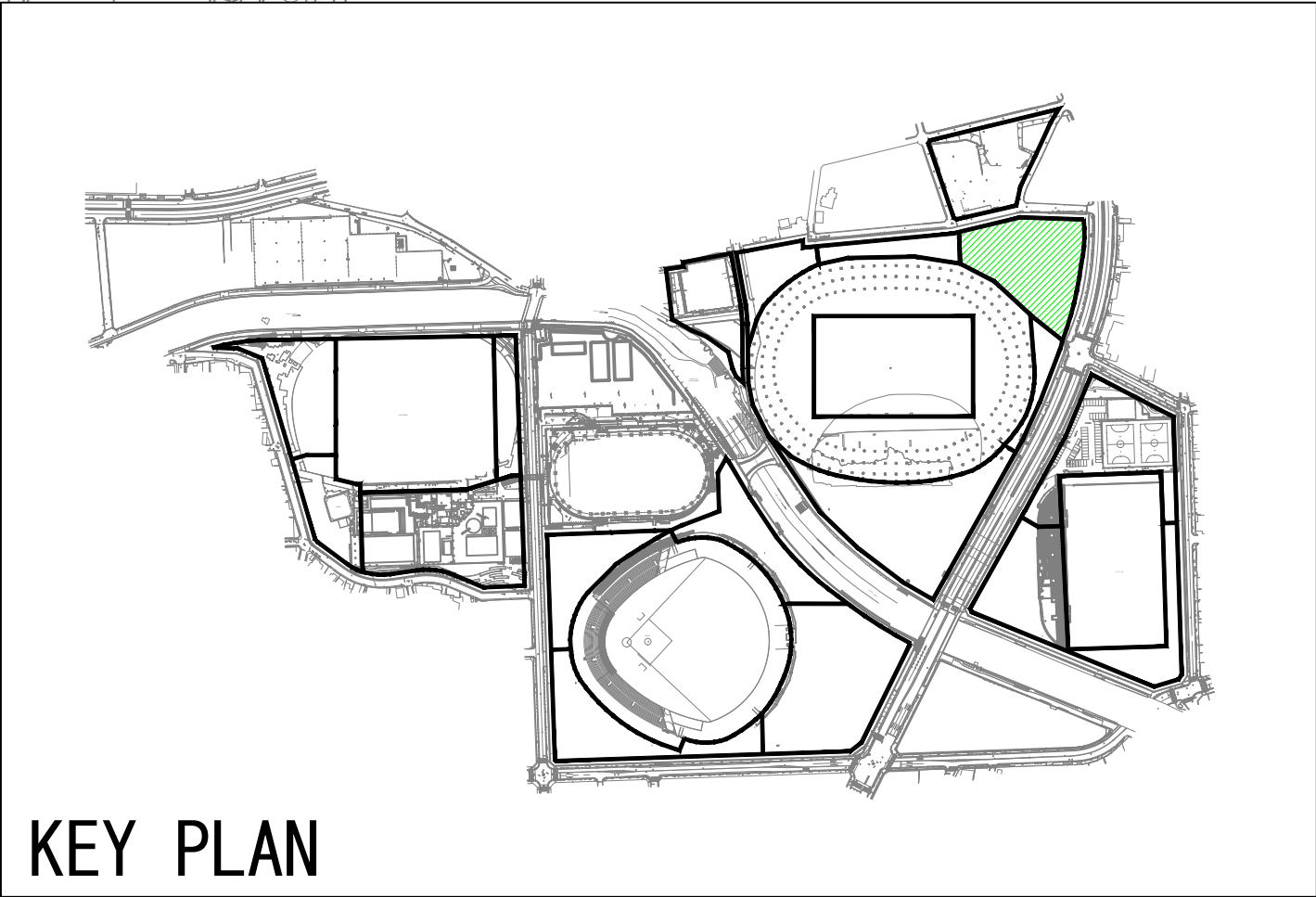

KEY PLAN

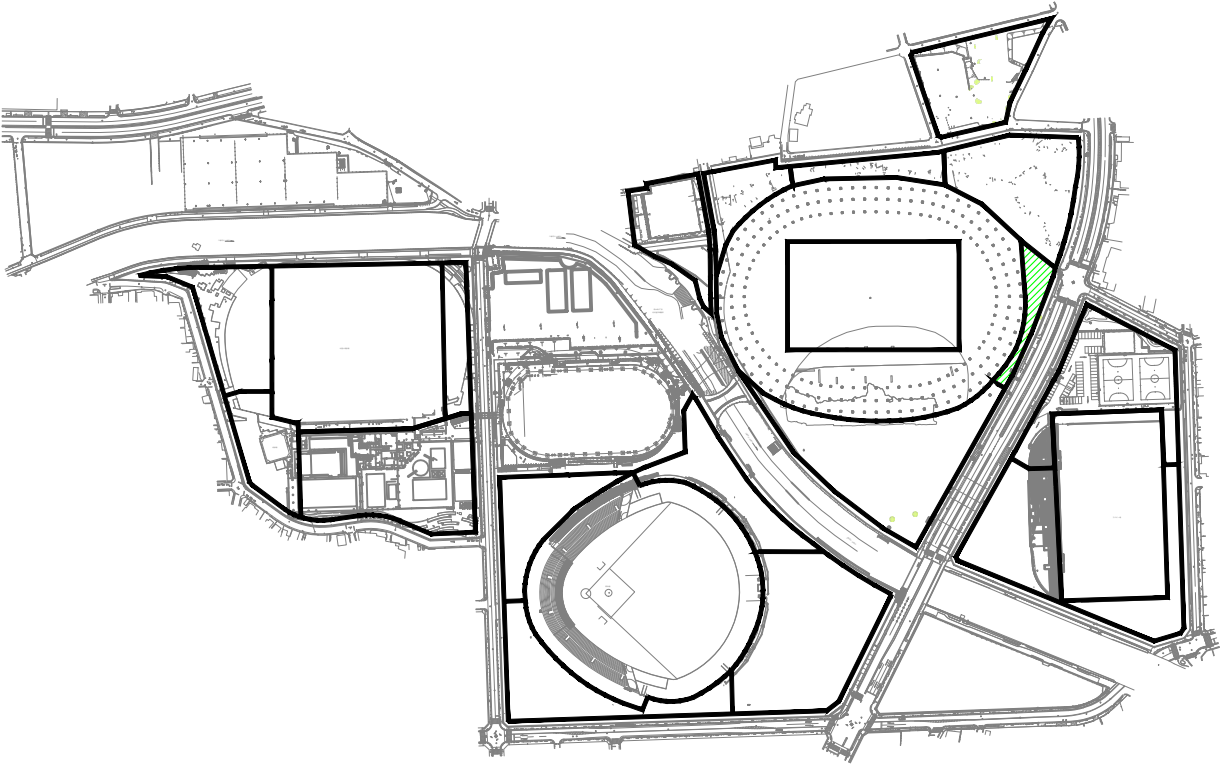
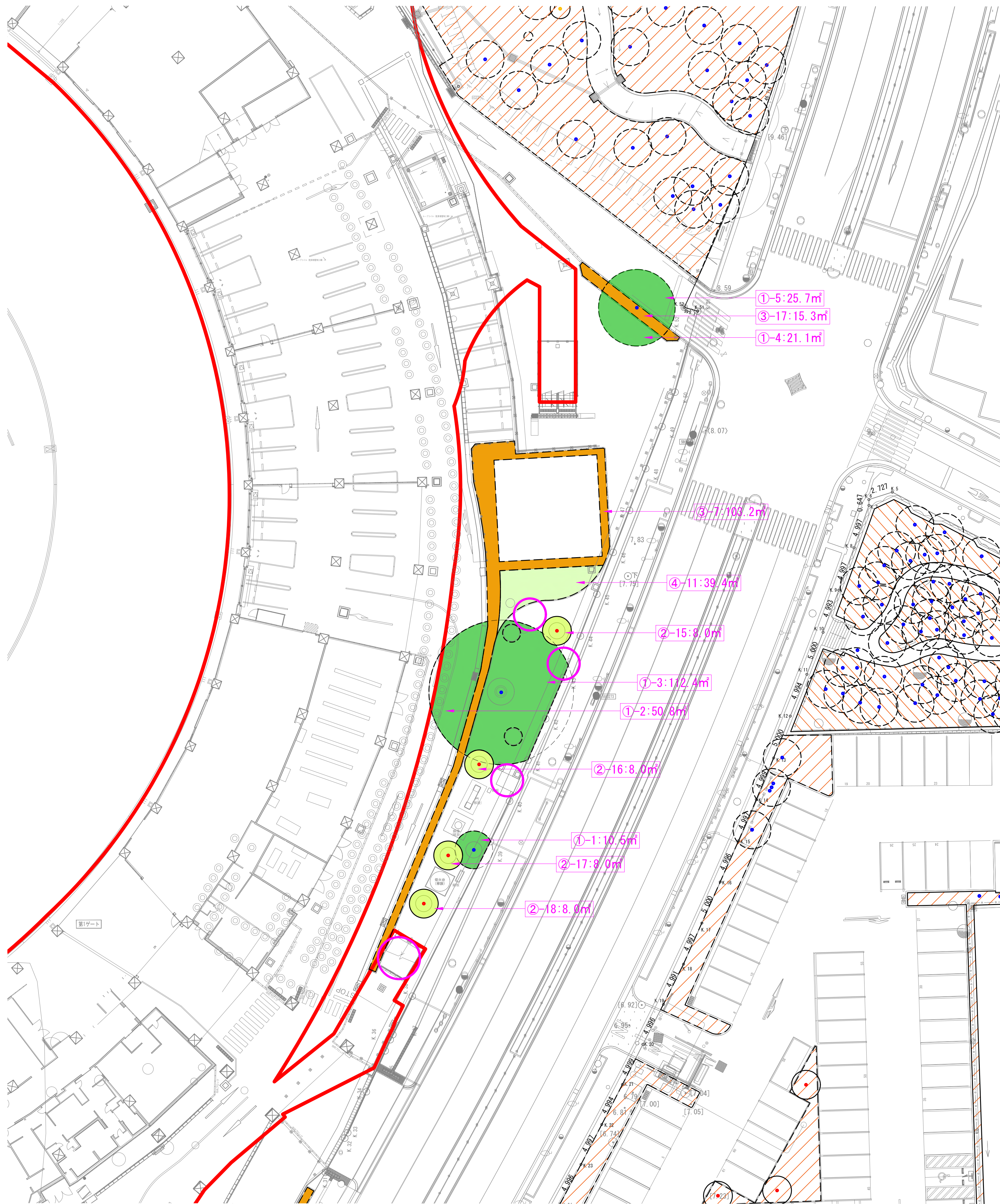
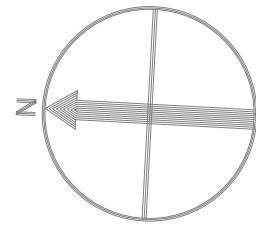

KEY PLAN

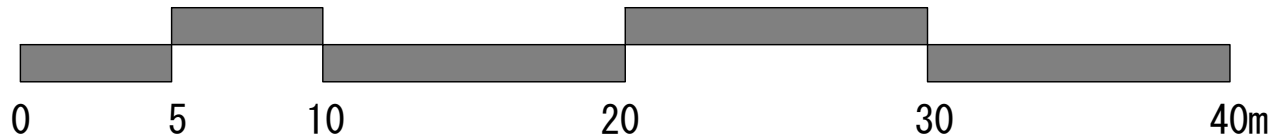

配置図凡例

- 高木 (既存)
- 中高木 (既存)
- 中木 (既存)
- 高木 (新植)
- 中高木 (新植)
- 中木 (新植)

- 芝、地被 (新植)
(7分張り以上、地被 (密植))
- 芝、地被 (残置)
(7分張り以上、地被 (既存密植))
- 植栽基盤 (新植)
高木・低木地被密植
- 植栽基盤 (残置)
高木・低木地被密植
- 種子吹付
(ﾄﾞﾜｰﾌｻｰﾊﾞｰ-20 g / ㎡)

求積図凡例

- みなし樹冠 (高木・既存)
- みなし樹冠 (中高木・既存)
- みなし樹冠 (中木・既存)
- みなし樹冠 (高木・新植)
- みなし樹冠 (中高木・新植)
- みなし樹冠 (中木・新植)

- 樹冠の水平投影面積
- 芝、地被 (新植)
(7分張り以上、地被 (密植))
- 芝、地被 (残置)
(7分張り以上、地被 (既存密植))
- 植栽基盤 (新植)
高木・低木地被密植
- 植栽基盤 (残置)
高木・低木地被密植
- 種子吹付
(ﾄﾞﾜｰﾌｻｰﾊﾞｰ-20 g / ㎡)

ピンク数量：変更箇所

：取止め箇所

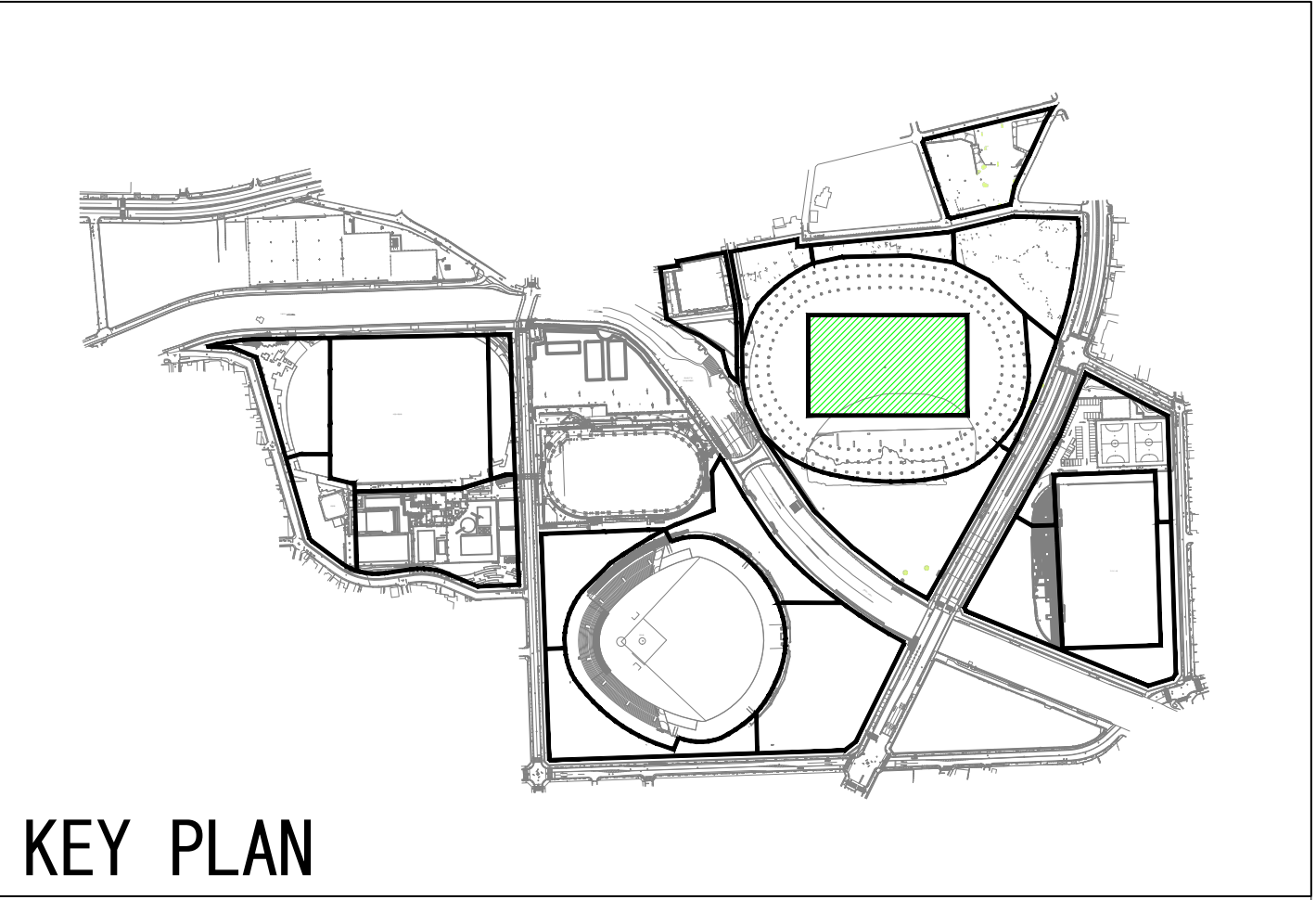
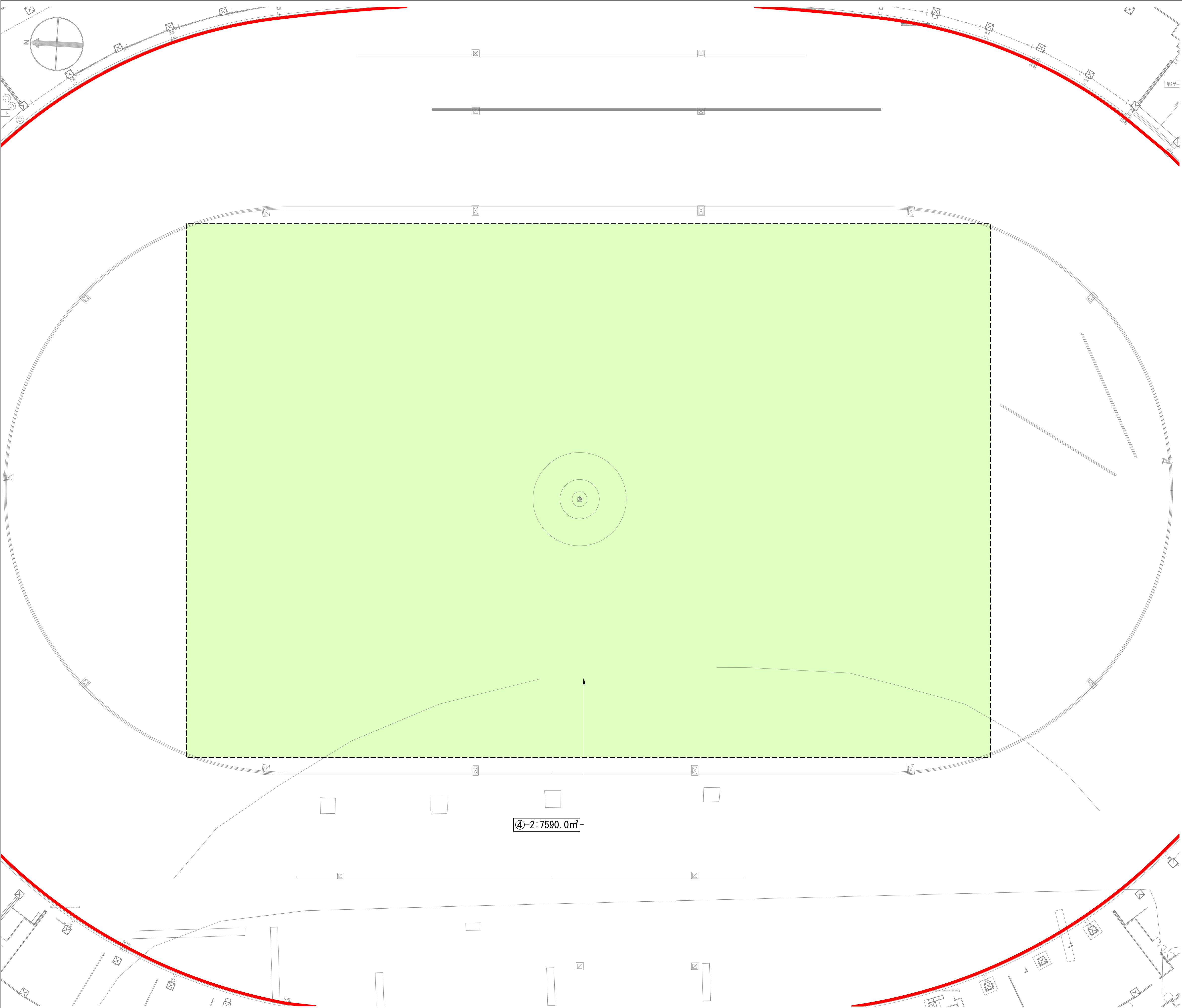

配置図凡例

高木（既存）

中高木（既存）

中木（既存）

高木（新植）

中高木（新植）

中木（新植）

求積図凡例

みなし樹冠（高木・既存）

みなし樹冠（中高木・既存）

みなし樹冠（中木・既存）

みなし樹冠（高木・新植）

みなし樹冠（中高木・新植）

みなし樹冠（中木・新植）

芝、地被（新植）
(7分張り以上、地被(密植))

芝、地被（残置）
(7分張り以上、地被(既存密植))

植栽基盤（新植）
高木・低木地被密植

植栽基盤（残置）
高木・低木地被密植

種子吹付
(ドワーフコ-ﾊﾞｰ20g/㎡)

樹冠の水平投影面積

芝、地被（新植）
(7分張り以上、地被(密植))

芝、地被（残置）
(7分張り以上、地被(既存密植))

植栽基盤（新植）
高木・低木地被密植

植栽基盤（残置）
高木・低木地被密植

種子吹付
(ドワーフコ-ﾊﾞｰ20g/㎡)

訂正						作成	日本設計 竹中工務店 ブレック研究所 設計共同体					名 称	名古屋市瑞穂公園陸上競技場 整備等事業 緑化率算定根拠図	縮 尺	1:250 (A1)	図 案 NO	11-22
						発行						配置・求積図-A1-2ブロック-06				緑化算定根拠図	

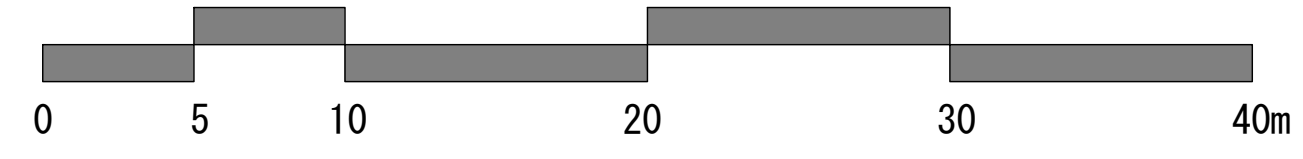
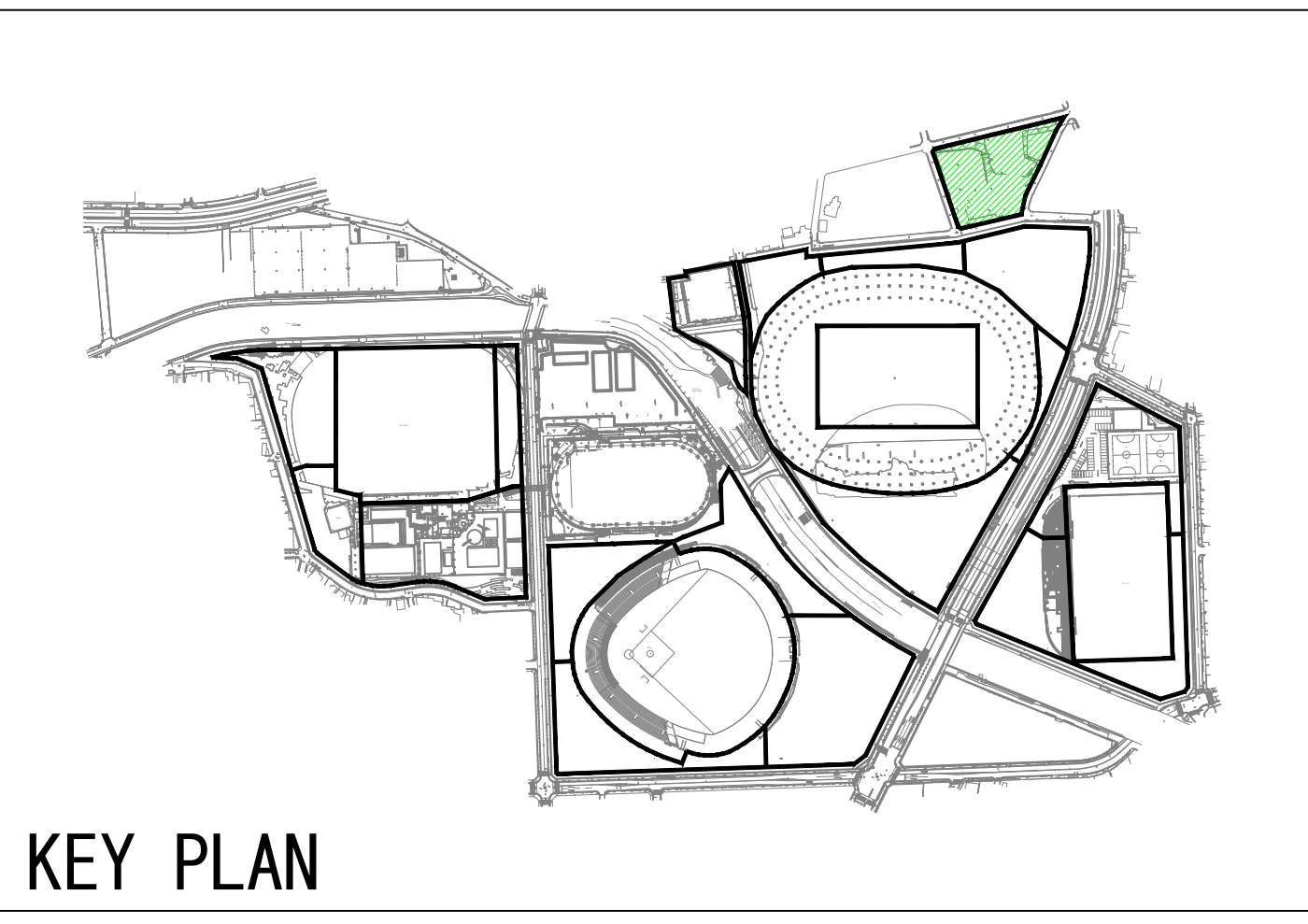

配置図凡例

- 高木 (既存)
- 中高木 (既存)
- 中木 (既存)
- 高木 (新植)
- 中高木 (新植)
- 中木 (新植)

求積図凡例

- みなし樹冠 (高木・既存)
- みなし樹冠 (中高木・既存)
- みなし樹冠 (中木・既存)
- みなし樹冠 (高木・新植)
- みなし樹冠 (中高木・新植)
- みなし樹冠 (中木・新植)

芝、地被 (新植)
(7分張り以上、地被 (密植))

芝、地被 (残置)
(7分張り以上、地被 (既存密植))

植栽基盤 (新植)
高木・低木地被密植

植栽基盤 (残置)
高木・低木地被密植

種子吹付
(ドワーフカーブ -20 g/m²)

樹冠の水平投影面積

芝、地被 (新植)
(7分張り以上、地被 (密植))

芝、地被 (残置)
(7分張り以上、地被 (既存密植))

植栽基盤 (新植)
高木・低木地被密植

植栽基盤 (残置)
高木・低木地被密植

種子吹付
(ドワーフカーブ -20 g/m²)

ピンク数量：変更箇所

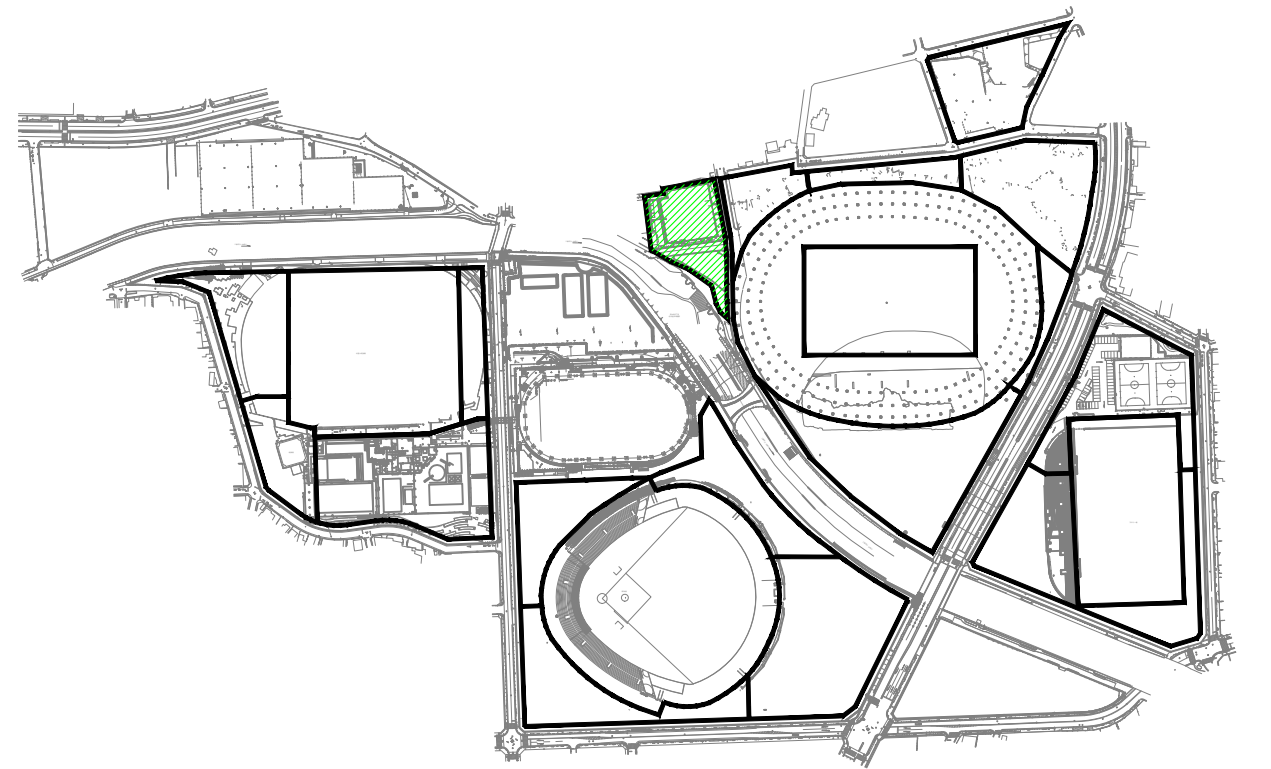
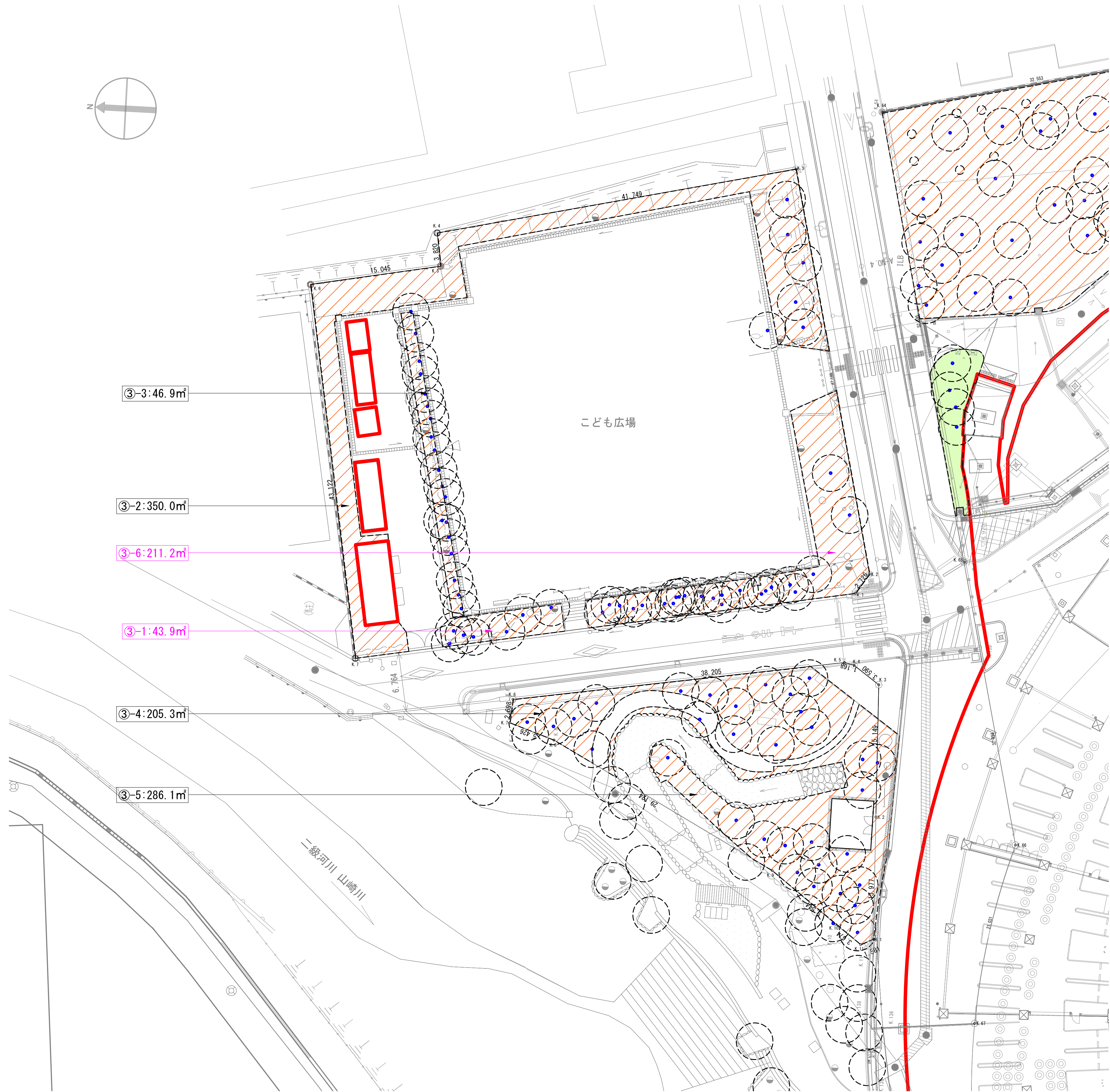
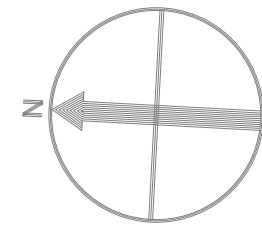

KEY PLAN

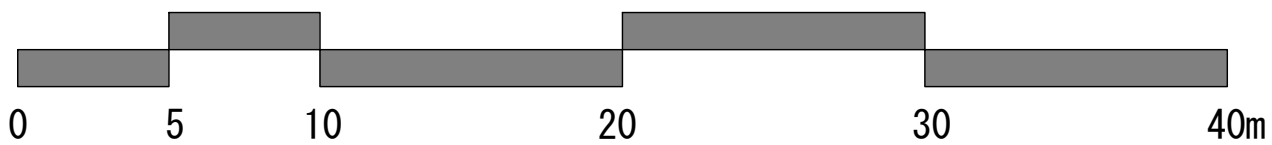

配置図凡例

- 高木 (既存)
- 中高木 (既存)
- 中木 (既存)
- 高木 (新植)
- 中高木 (新植)
- 中木 (新植)

- 芝、地被 (新植)
(7分張り以上、地被 (密植))
- 芝、地被 (残置)
(7分張り以上、地被 (既存密植))
- 植栽基盤 (新植)
高木・低木地被密植
- 植栽基盤 (残置)
高木・低木地被密植
- 種子吹付
(ドワーフカーブ -20 g/m²)

求積図凡例

- みなし樹冠 (高木・既存)
- みなし樹冠 (中高木・既存)
- みなし樹冠 (中木・既存)
- みなし樹冠 (高木・新植)
- みなし樹冠 (中高木・新植)
- みなし樹冠 (中木・新植)

- 樹冠の水平投影面積
- 芝、地被 (新植)
(7分張り以上、地被 (密植))
- 芝、地被 (残置)
(7分張り以上、地被 (既存密植))
- 植栽基盤 (新植)
高木・低木地被密植
- 植栽基盤 (残置)
高木・低木地被密植
- 種子吹付
(ドワーフカーブ -20 g/m²)

ピンク数量 : 変更箇所

訂正					作成	日本設計 竹中工務店 ブレック研究所 設計共同体				名称	名古屋市瑞穂公園陸上競技場 整備等事業 緑化率算定根拠図		図面 NO
					発行					配置・求積図-A3ブロック	縮尺 1:250 (A1)	緑化算定根拠図	13-22

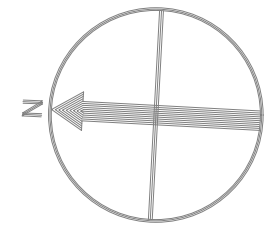

③-54:24.4㎡

③-53:114.3㎡

③-57:105.4㎡

③-55:512.5㎡

③-56:52.6㎡

③-58:7.5㎡

相撲場

KEY PLAN

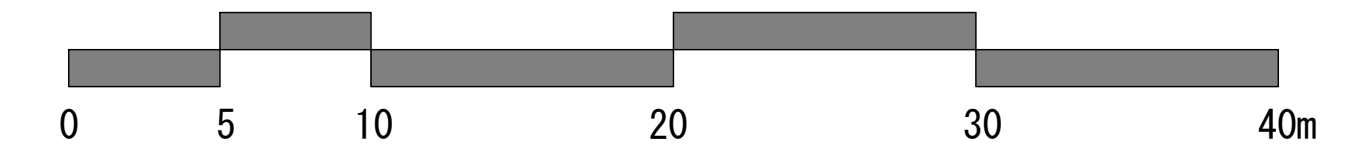

配置図凡例

- 高木 (既存)
- 中高木 (既存)
- 中木 (既存)
- 高木 (新植)
- 中高木 (新植)
- 中木 (新植)

芝、地被 (新植)
(7分張り以上、地被 (密植))

芝、地被 (残置)
(7分張り以上、地被 (既存密植))

植栽基盤 (新植)
高木・低木地被密植

植栽基盤 (残置)
高木・低木地被密植

種子吹付
(ﾄﾞﾜｰﾌｻｰﾊﾞｰ-20 g / ㎡)

求積図凡例

- みなし樹冠 (高木・既存)
- みなし樹冠 (中高木・既存)
- みなし樹冠 (中木・既存)
- みなし樹冠 (高木・新植)
- みなし樹冠 (中高木・新植)
- みなし樹冠 (中木・新植)
- 樹冠の水平投影面積

芝、地被 (新植)
(7分張り以上、地被 (密植))

芝、地被 (残置)
(7分張り以上、地被 (既存密植))

植栽基盤 (新植)
高木・低木地被密植

植栽基盤 (残置)
高木・低木地被密植

種子吹付
(ﾄﾞﾜｰﾌｻｰﾊﾞｰ-20 g / ㎡)

ピンク数量: 変更箇所

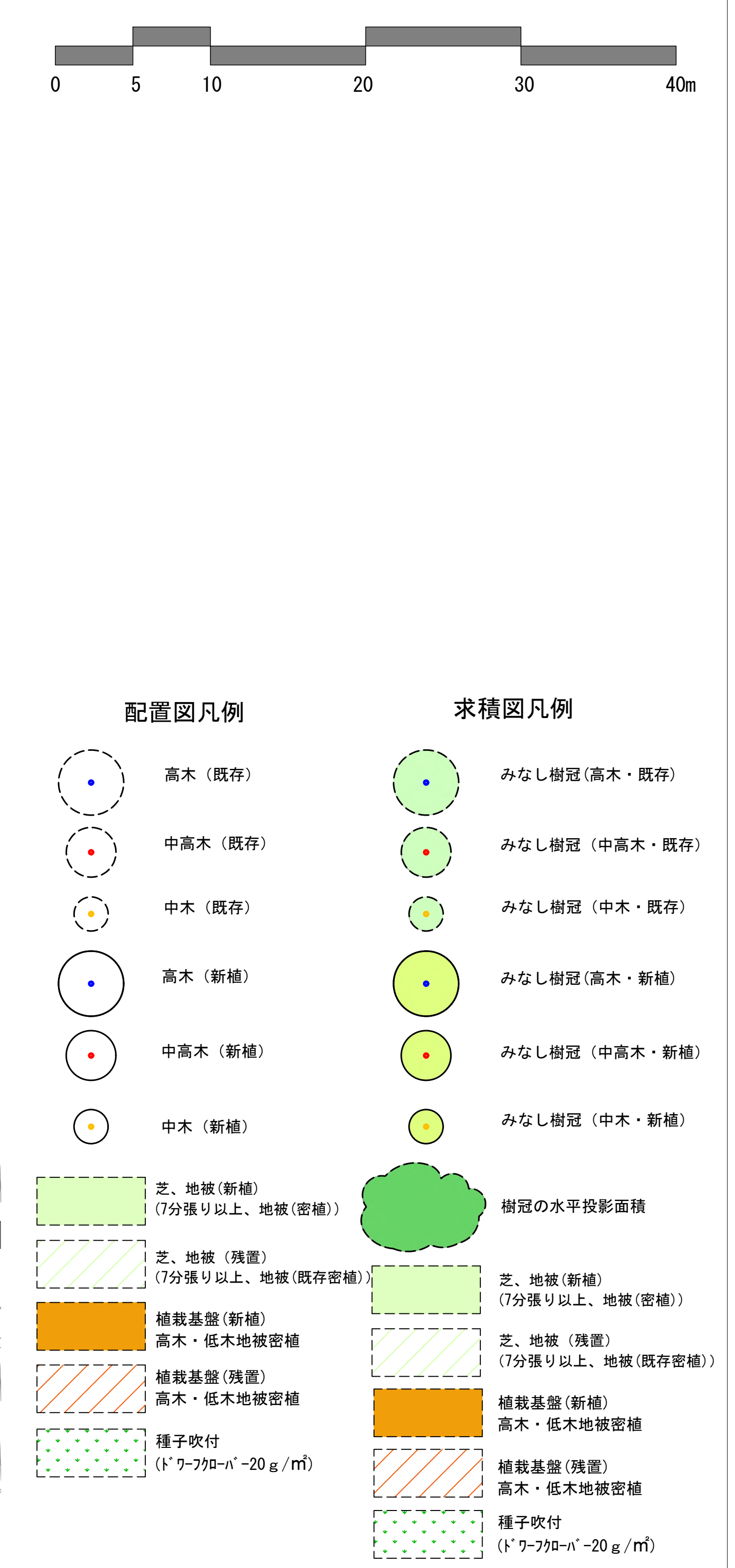
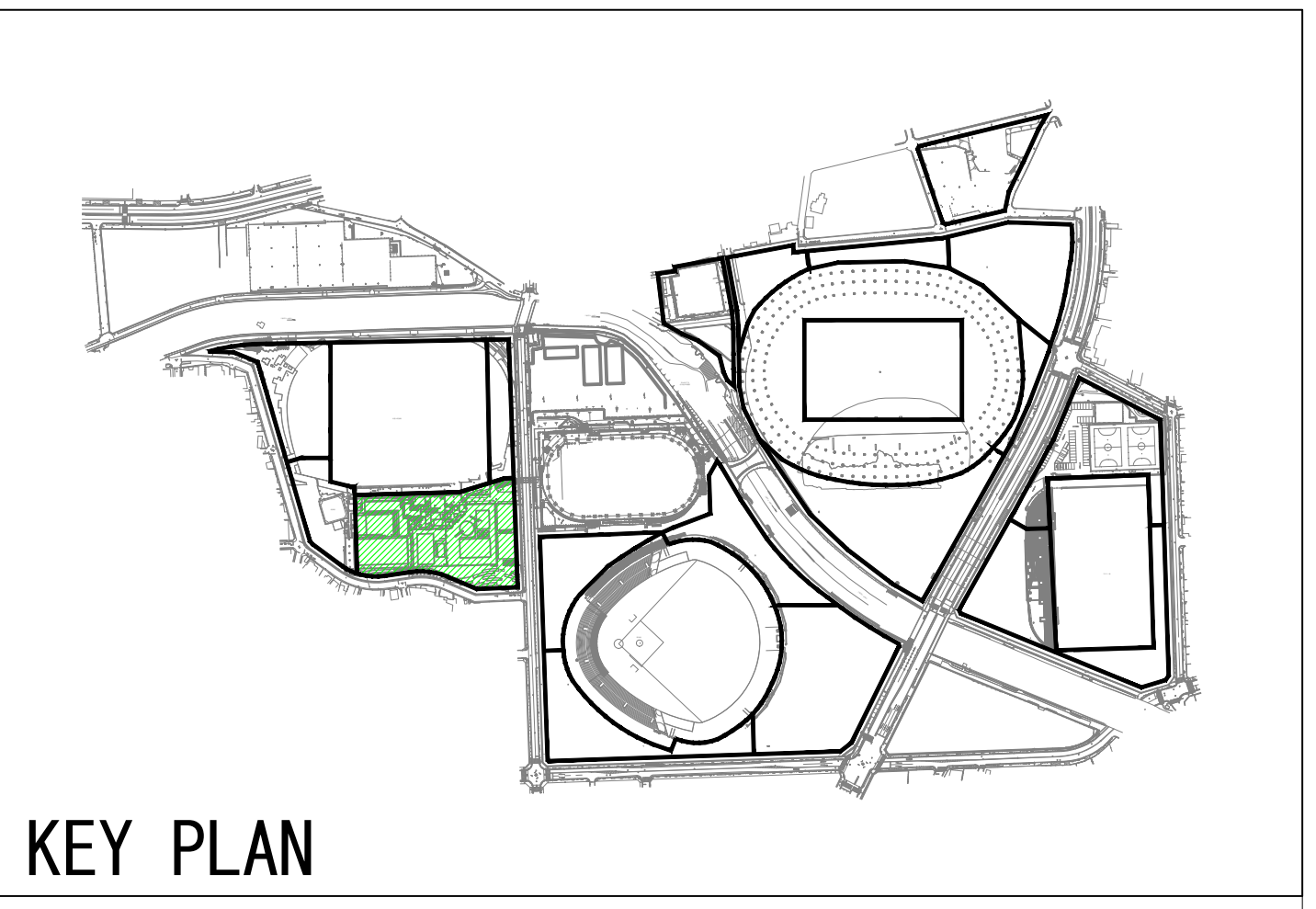
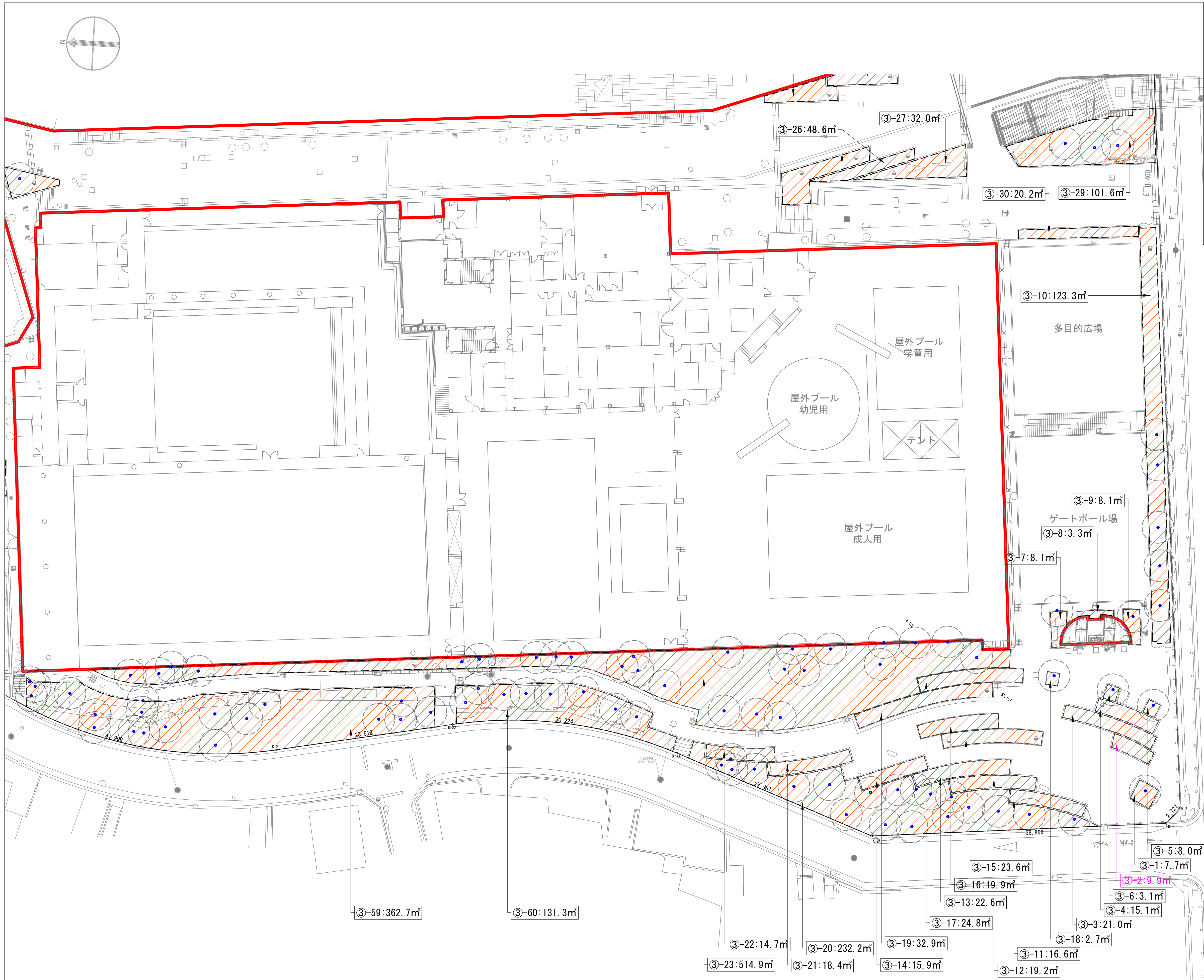

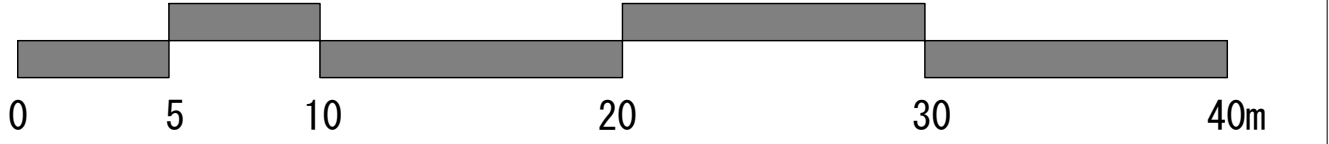
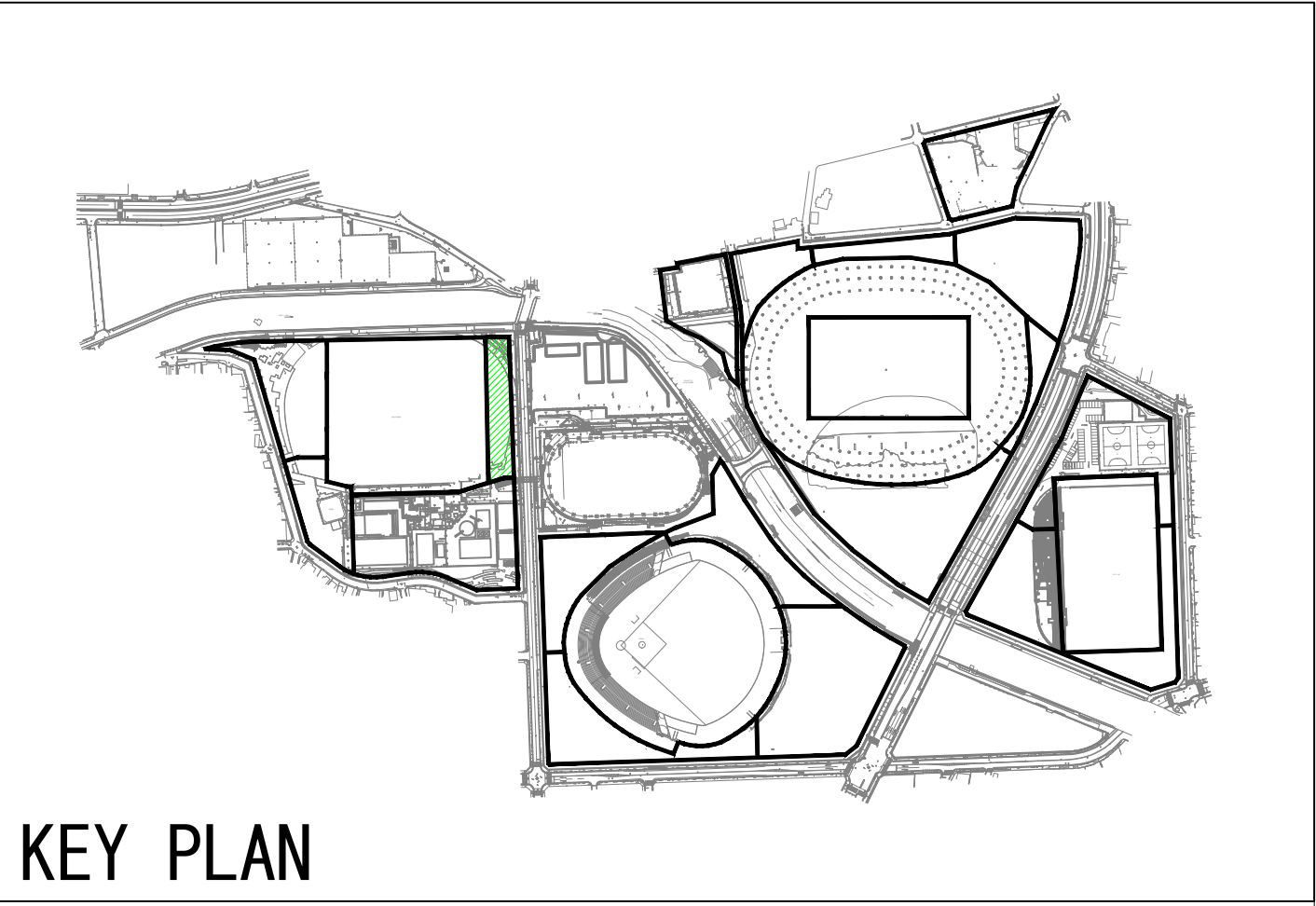
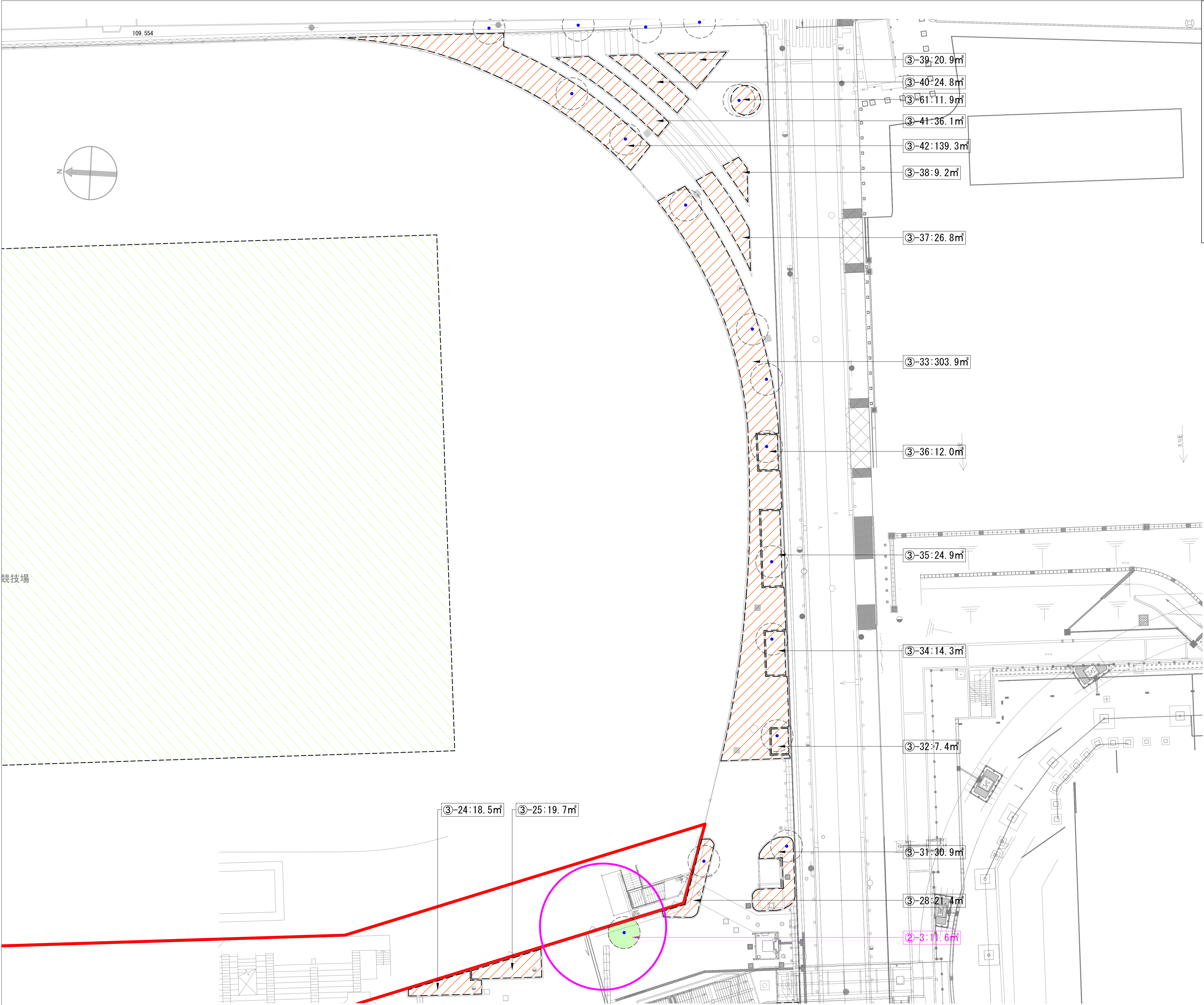

- 配置図凡例

 - 高木 (既存)
 - 中高木 (既存)
 - 中木 (既存)
 - 高木 (新植)
 - 中高木 (新植)
 - 中木 (新植)
- 求積図凡例

 - みなし樹冠 (高木・既存)
 - みなし樹冠 (中高木・既存)
 - みなし樹冠 (中木・既存)
 - みなし樹冠 (高木・新植)
 - みなし樹冠 (中高木・新植)
 - みなし樹冠 (中木・新植)
- 芝、地被 (新植)
(7分張り以上、地被 (密植))

芝、地被 (残置)
(7分張り以上、地被 (既存密植))

植栽基盤 (新植)
高木・低木地被密植

植栽基盤 (残置)
高木・低木地被密植

種子吹付
(ﾄﾞﾌﾞﾌﾞｰﾊﾞｰ 20 g / m²)
- 樹冠の水平投影面積

芝、地被 (新植)
(7分張り以上、地被 (密植))

芝、地被 (残置)
(7分張り以上、地被 (既存密植))

植栽基盤 (新植)
高木・低木地被密植

植栽基盤 (残置)
高木・低木地被密植

種子吹付
(ﾄﾞﾌﾞﾌﾞｰﾊﾞｰ 20 g / m²)

○：取止め箇所

訂正					作成	日本設計 竹中工務店 ブレック研究所 設計共同体					名称	名古屋市瑞穂公園陸上競技場 整備等事業 緑化率算定根拠図			図面 NO 17-22
					発行										
												配置・求積図-Cブロック-04	縮尺 1:250 (A1)	緑化算定根拠図	

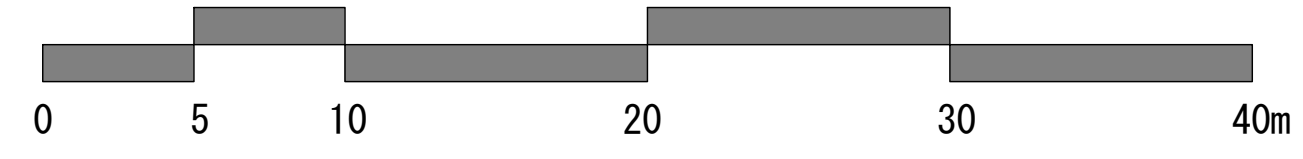
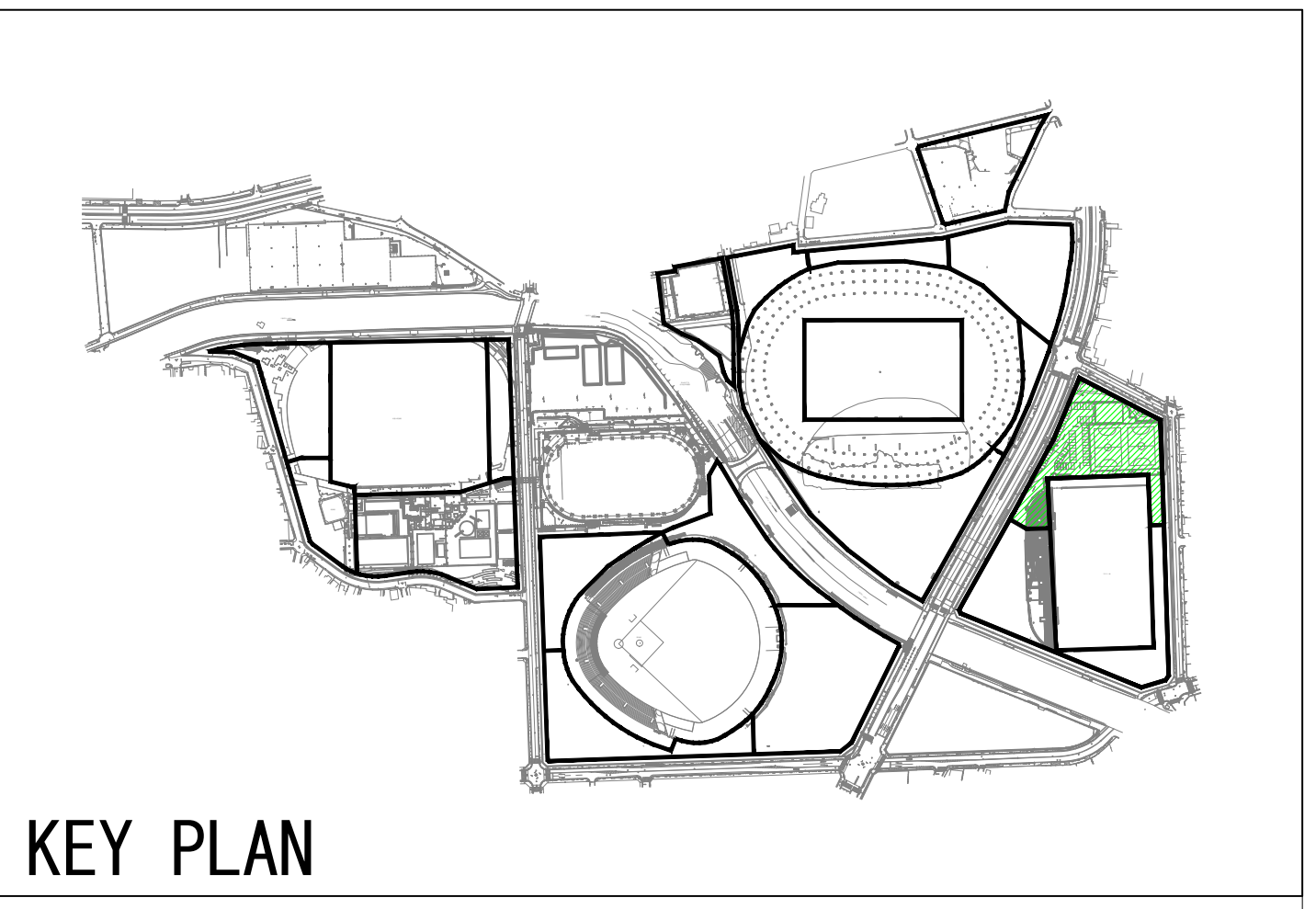
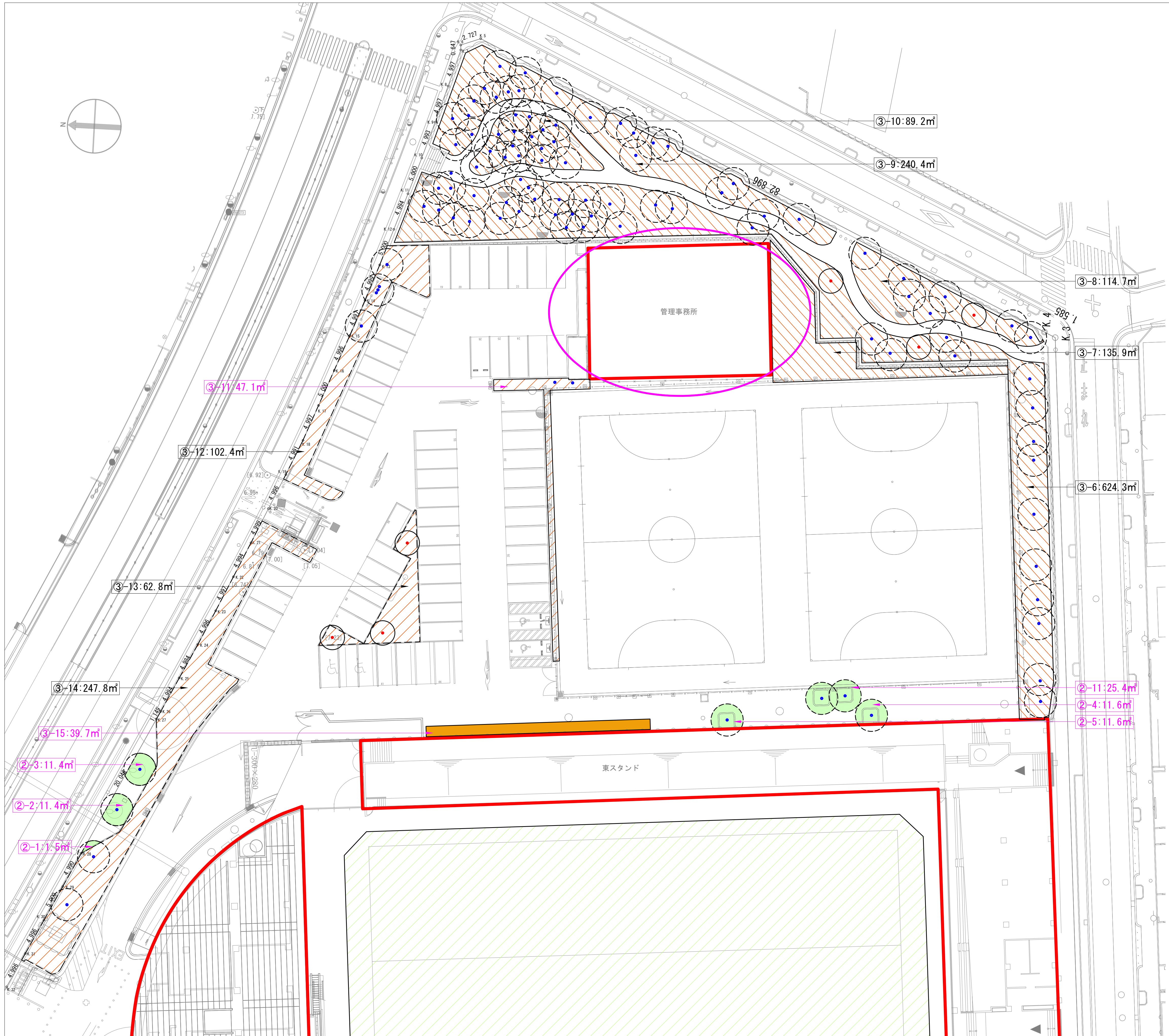

- 配置図凡例

 - 高木 (既存)
 - 中高木 (既存)
 - 中木 (既存)
 - 高木 (新植)
 - 中高木 (新植)
 - 中木 (新植)

芝、地被 (新植)
(7分張り以上、地被 (密植))

芝、地被 (残置)
(7分張り以上、地被 (既存密植))

植栽基盤 (新植)
高木・低木地被密植

植栽基盤 (残置)
高木・低木地被密植

種子吹付
(ド'ク'フ'ロ'ハ'-20 g/m²)

○ : 取止め箇所
ピンク数量 : 変更箇所
- 求積図凡例

 - みなし樹冠 (高木・既存)
 - みなし樹冠 (中高木・既存)
 - みなし樹冠 (中木・既存)
 - みなし樹冠 (高木・新植)
 - みなし樹冠 (中高木・新植)
 - みなし樹冠 (中木・新植)

樹冠の水平投影面積

芝、地被 (新植)
(7分張り以上、地被 (密植))

芝、地被 (残置)
(7分張り以上、地被 (既存密植))

植栽基盤 (新植)
高木・低木地被密植

植栽基盤 (残置)
高木・低木地被密植

種子吹付
(ド'ク'フ'ロ'ハ'-20 g/m²)

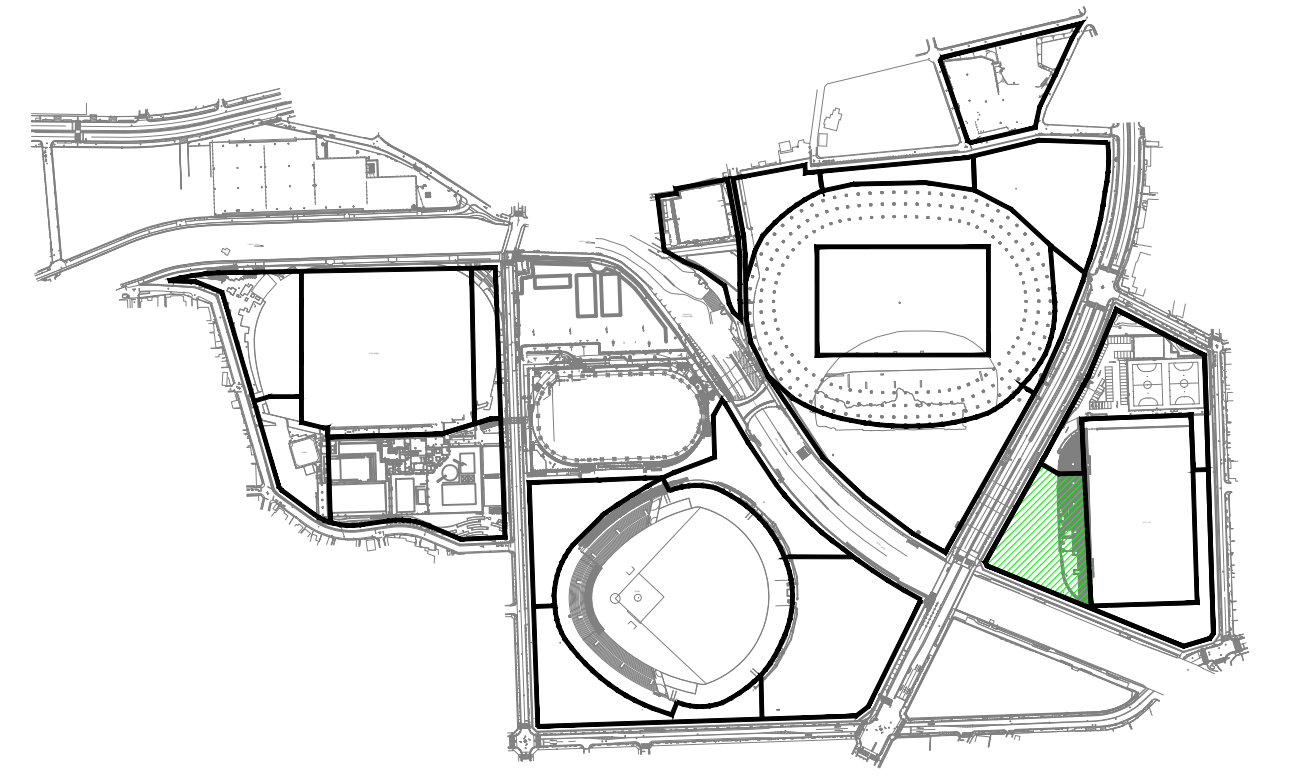
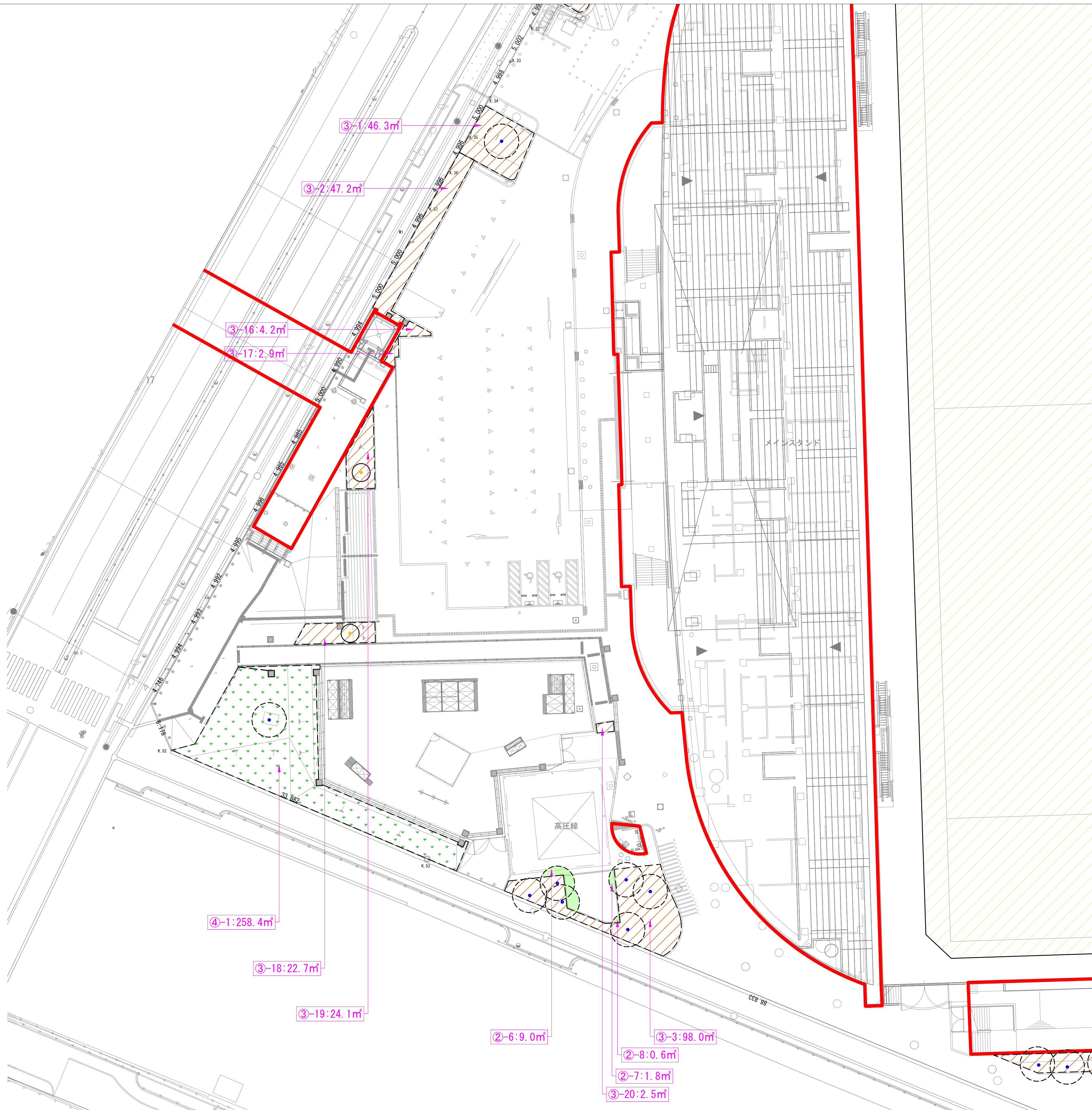
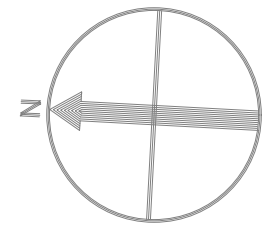

KEY PLAN

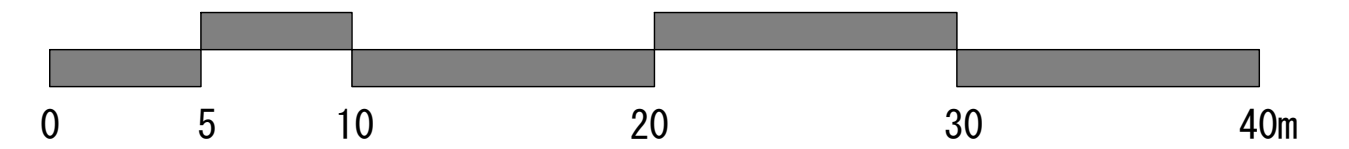

配置図凡例

- 高木 (既存)
- 中高木 (既存)
- 中木 (既存)
- 高木 (新植)
- 中高木 (新植)
- 中木 (新植)

- 芝、地被 (新植)
(7分張り以上、地被 (密植))
- 芝、地被 (残置)
(7分張り以上、地被 (既存密植))
- 植栽基盤 (新植)
高木・低木地被密植
- 植栽基盤 (残置)
高木・低木地被密植
- 種子吹付
(ドクワカド-ハ'-20 g/m²)

求積図凡例

- みなし樹冠 (高木・既存)
- みなし樹冠 (中高木・既存)
- みなし樹冠 (中木・既存)
- みなし樹冠 (高木・新植)
- みなし樹冠 (中高木・新植)
- みなし樹冠 (中木・新植)

- 樹冠の水平投影面積
- 芝、地被 (新植)
(7分張り以上、地被 (密植))
- 芝、地被 (残置)
(7分張り以上、地被 (既存密植))
- 植栽基盤 (新植)
高木・低木地被密植
- 植栽基盤 (残置)
高木・低木地被密植
- 種子吹付
(ドクワカド-ハ'-20 g/m²)

ピンク数量 : 変更箇所

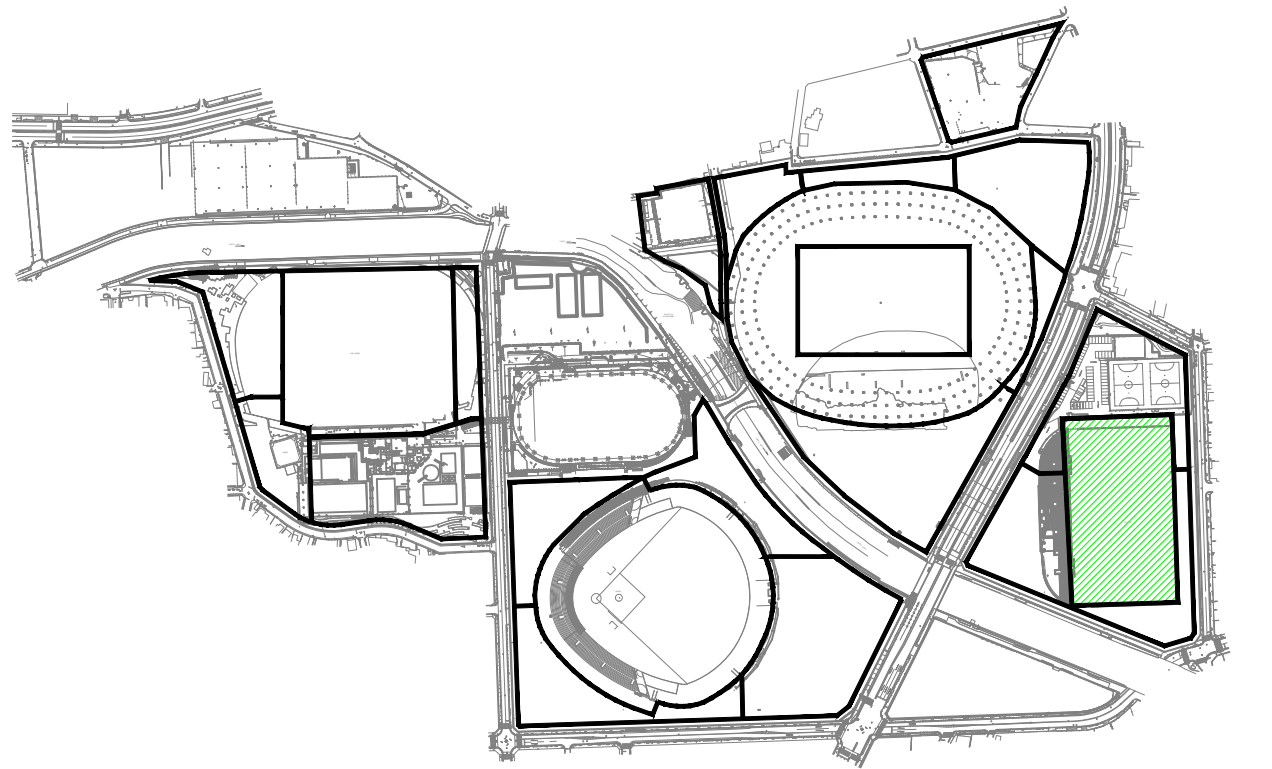
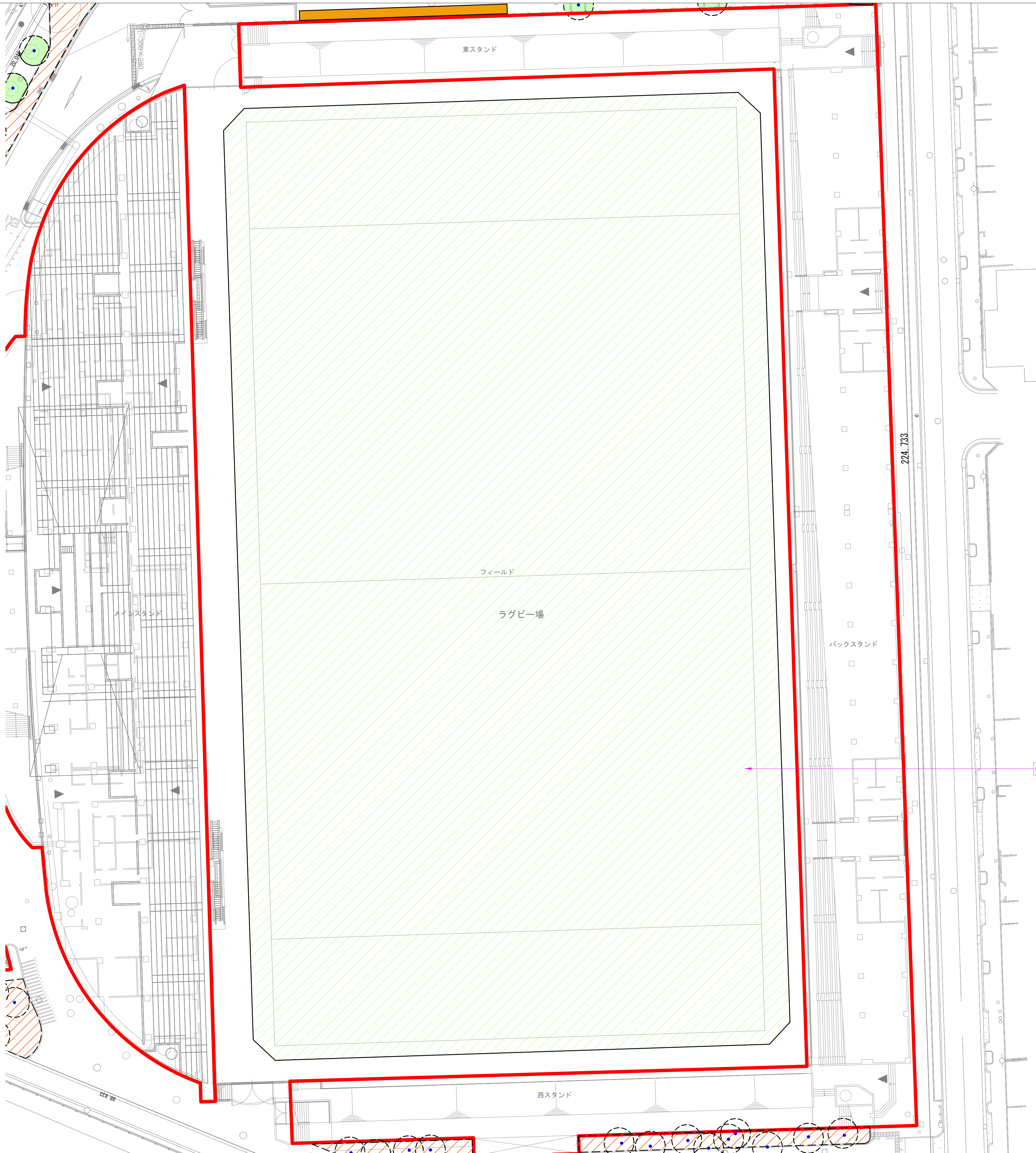
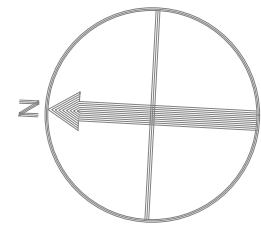

KEY PLAN

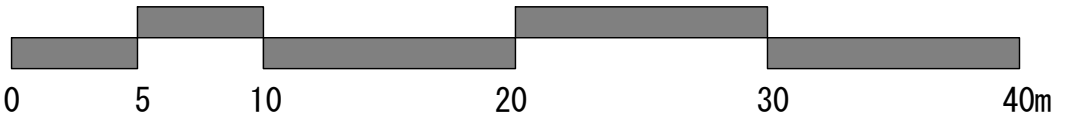

配置図凡例

- 高木 (既存)
- 中高木 (既存)
- 中木 (既存)
- 高木 (新植)
- 中高木 (新植)
- 中木 (新植)

- 芝、地被 (新植)
(7分張り以上、地被 (密植))
- 芝、地被 (残置)
(7分張り以上、地被 (既存密植))
- 植栽基盤 (新植)
高木・低木地被密植
- 植栽基盤 (残置)
高木・低木地被密植
- 種子吹付
(ﾄﾞﾜﾌｸﾛｰﾊﾞｰ-20 g/㎡)

求積図凡例

- みなし樹冠 (高木・既存)
- みなし樹冠 (中高木・既存)
- みなし樹冠 (中木・既存)
- みなし樹冠 (高木・新植)
- みなし樹冠 (中高木・新植)
- みなし樹冠 (中木・新植)

- 樹冠の水平投影面積
- 芝、地被 (新植)
(7分張り以上、地被 (密植))
- 芝、地被 (残置)
(7分張り以上、地被 (既存密植))
- 植栽基盤 (新植)
高木・低木地被密植
- 植栽基盤 (残置)
高木・低木地被密植
- 種子吹付
(ﾄﾞﾜﾌｸﾛｰﾊﾞｰ-20 g/㎡)

ピンク数量：変更箇所