

令和 7 年版

名 古 屋 市

# 生涯学習センター一年報

名古屋市教育委員会

## も く じ

はじめに	1
生涯学習行政関係機構図	2
生涯学習センター配置図	3
生涯学習センター等施設概要一覧	4
令和6年度事業活動のあらまし	
事業の概要	14
事業実績	
(1) 千種生涯学習センター	15
(2) 東生涯学習センター	17
(3) 北生涯学習センター	19
(4) 西生涯学習センター	21
(5) 中村生涯学習センター	23
(6) 中生涯学習センター	25
(7) 昭和生涯学習センター	27
(8) 瑞穂生涯学習センター	29
(9) 熱田生涯学習センター	31
(10) 中川生涯学習センター	33
(11) 港生涯学習センター	35
(12) 南生涯学習センター	37
(13) 守山生涯学習センター	39
(14) 緑生涯学習センター	41
(15) 上汐田教育集会所	43
(16) 名東生涯学習センター	45
(17) 天白生涯学習センター	47
令和6年度利用状況	
1 利用のまとめ	50
2 利用件数	
(1) 利用件数の推移	51
(2) 部屋別利用件数・利用率	52
(3) 利用区分別利用件数・利用率	53
3 利用者数	
(1) 利用者数の推移	54
(2) 主催事業・一般利用別利用者数	55
(3) 部屋別利用者数	56
(4) 利用区分別利用者数	57
4 定期講座	
(1) 年代別受講者数	58
(2) 居住区別受講者数	59
参考資料	
名古屋生涯学習センター条例	62
名古屋生涯学習センター条例施行規則	75
生涯学習センター建設のあゆみ	89

## は じ め に

昭和 50 年に開館した千種社会教育センターをはじめとして、全区に設置された社会教育センターは、平成 9 年 4 月の「生涯学習センター」への名称変更を経て、各施設で多様な事業を実施してきました。さらに、生涯学習センターは平成 12 年度に区へ編入され、昭和 63 年に設置された生涯学習推進センターとともに、学習機会や学習情報の提供、学習相談など市民が自ら学習活動を行うことへの支援を進めてきました。

生涯学習推進センターについては、平成 26 年 3 月末で廃止し、生涯学習課に統合することで、これまでの事業を効率的に継続するとともに、生涯学習に関する総合的な企画・開発を行っていくこととしました。

生涯学習センターは、行政的な課題を中心に据えた「現代的課題」「なごや学」「親学・青少年育成」の分野・領域について学習機会を提供しています。「なごや学マイスター講座」は平成 19 年度より実施し、名古屋の歴史、文化、自然について愛着を感じ、区の魅力づくりやまちづくりを推進する人材を育成しています。平成 23 年度からは、教えたい市民が、持っている知識や技能を活かして講師となり、学びたい市民が受講する、市民相互のつながりで学び合う「なごやか市民教室」を 4 館で試行実施し、平成 24 年度から 16 館で本格実施するなど、学習の成果を社会に活かす、学習成果の還元ができる生涯学習の取り組みを進めています。さらには、自主学習グループの支援や育成など、広範な生涯学習活動を支援する地域の拠点施設として、様々な事業を展開しています。また、令和 6 年 3 月に策定しましたコンパスぷらん（第 4 期名古屋市教育振興基本計画）に基づき、現在の社会情勢等に即した講座等を企画・実施するとともに、学んだ知識・成果を社会に還元できるよう、さまざまな世代を対象とした多様な学習機会の設定を工夫するなど、さらなる生涯学習の機会と場づくりを進めています。

令和 7 年 2 月には、社会教育委員協議会より、答申「新しい時代の生涯学習センター等のあり方について」を受けました。答申では、生涯学習センターを「誰もが気軽に集い、交流し、学び、教え合う身近な場」と位置づけ、地域コミュニティの拠点としての役割強化が求められました。今後、答申を踏まえたリニューアル改修の検討など、生涯学習センターの魅力向上を図っていきます。

今後とも、生涯学習センターにおけるそれぞれの機能をより一層発揮し、本市の生涯学習の推進を図っていきたいと考えています。

この冊子は、令和 6 年度の各区の生涯学習センター（上汐田教育集会所を含む）における事業活動のあらましと利用状況をまとめたものです。

今後の生涯学習を進めるうえでの資料として、多くの方々にご利用いただければ幸いです。

令和 7 年 12 月

名古屋市教育委員会

## 生涯学習行政関係機構図（令和7年4月1日現在）

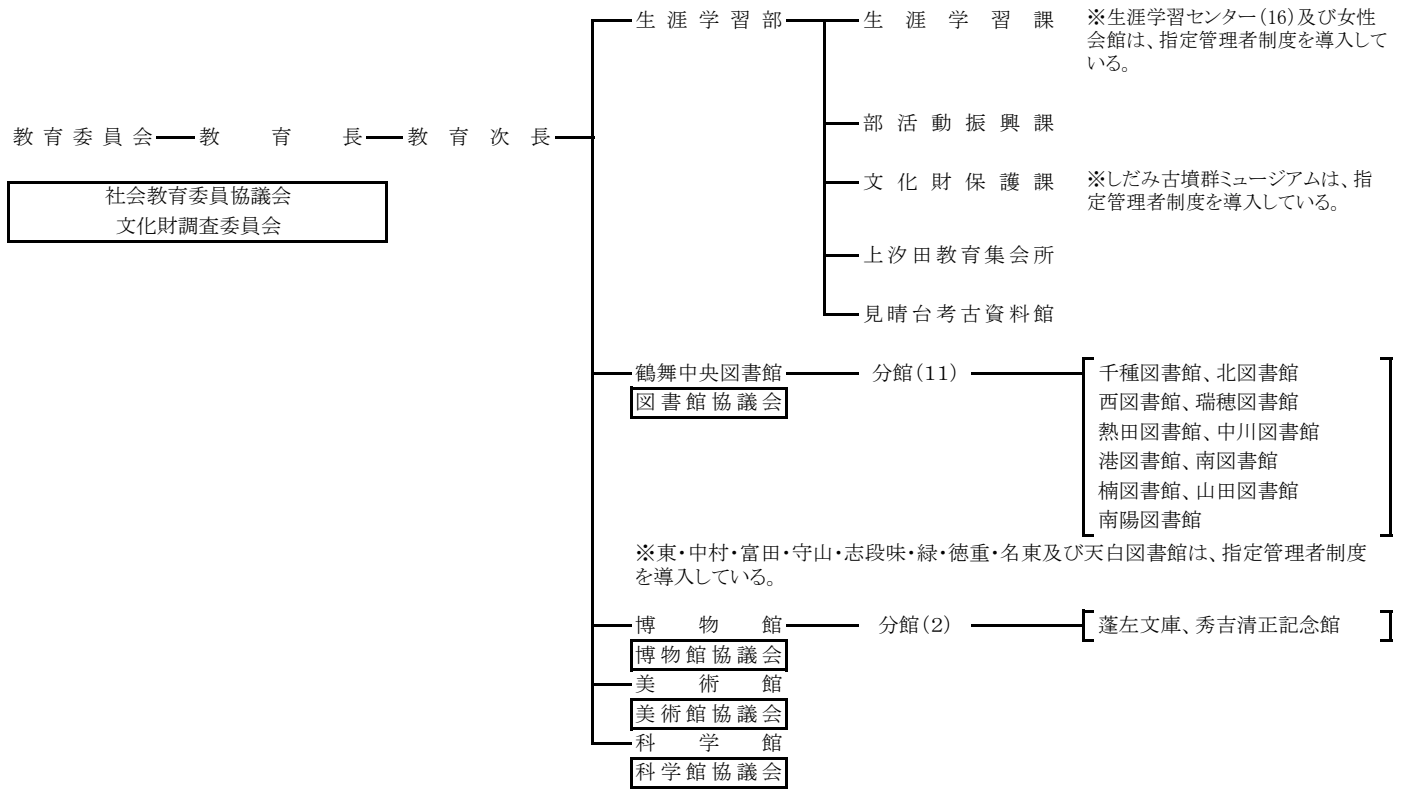

公益財団法人名古屋市教育スポーツ協会

【トワイライトスクールの他、指定管理者として、総合体育館始め26施設を管理運営(※共同事業体を含む)。】

スポーツ市民局——スポーツ推進部——スポーツ振興課  
——スポーツ施設課  
——スポーツ戦略課

子ども青少年局——子ども未来企画部——青少年家庭課  
——放課後事業推進課

区役所——区政部——地域力推進課

## 生涯学習センター配置図

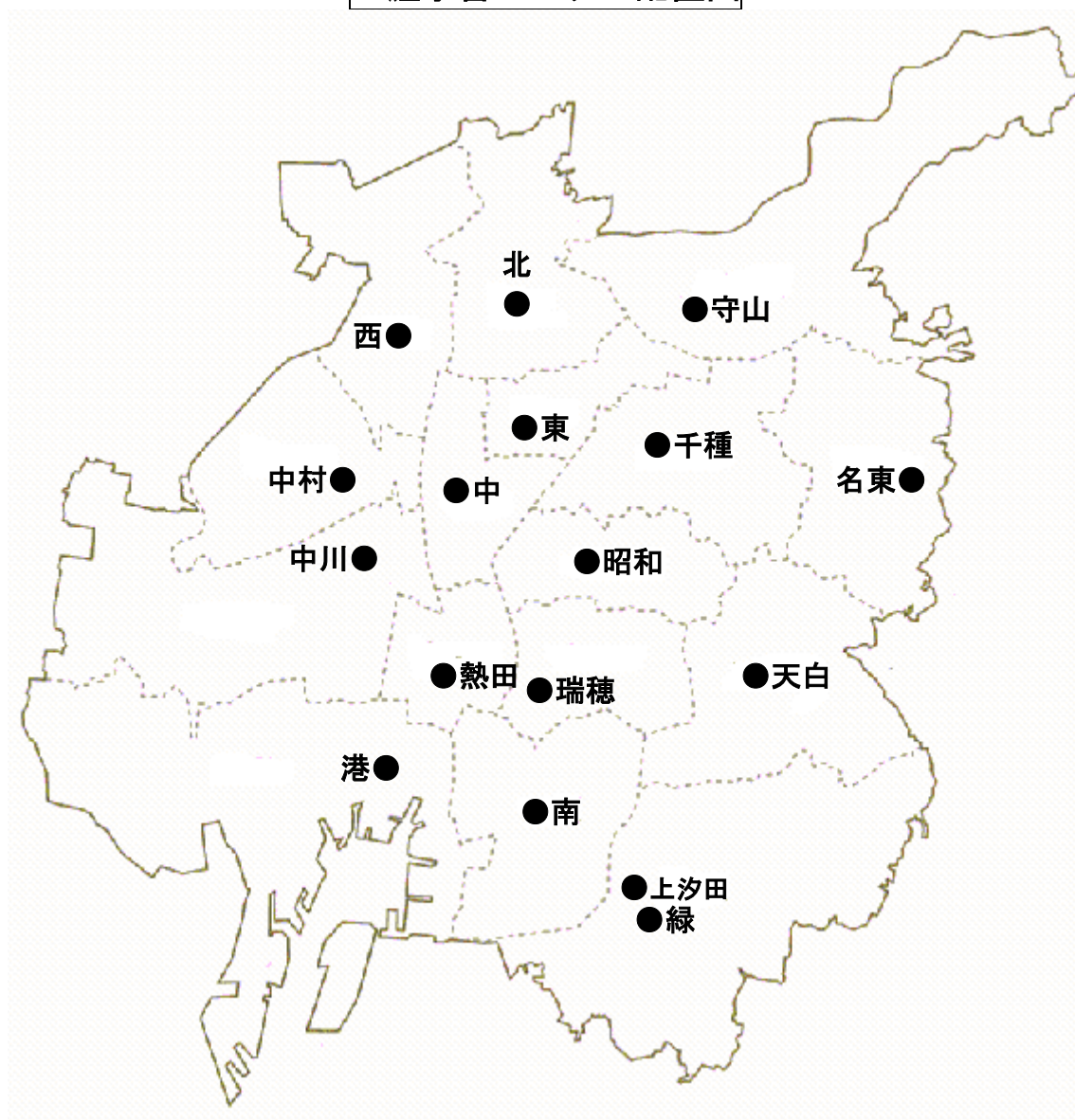

(令和 7 年 4 月 1 日現在)

# 生涯学習センター等施設概要一覧



令和7年4月1日現在



※休館日は、指定管理者が自主的に開館している場合があります。

※名古屋市生涯学習センターのご案内（名古屋市公式ウェブサイト）

<https://www.city.nagoya.jp/kodomo/shougaigakushu/1015902/1015903/1034378.html>

名 称		千種生涯学習センター			東生涯学習センター				
所 在 地		(〒464-0072) 千種区振甫町3-34			(〒461-0004) 東区葵一丁目3-21				
電 話 番 号		722-9666			932-4881				
F A X 番 号		722-9696			932-4882				
開 館 年 月 日		S50.4.5			S56.6.2				
指 定 管 理 者		(公財) 名古屋市教育スポーツ協会			アクティオ株式会社				
開 館 時 間		9:00～21:00 (日祝は 17:00)			9:00～21:00 (日は 17:00)				
休 館 日		第2水曜日、第4月曜日、年末年始等			第4月曜日、年末年始等				
建 物 の 構 造		鉄筋コンクリート3階建			鉄筋コンクリート3階建				
敷地面積 (㎡)		3,766.00			1,932.81				
建物延面積 (㎡)		2,905.55			2,399.47				
施設内容 (部屋名・面積・定員)	面積	定員	第1集会室	112.41㎡	60人	43.50㎡		20人	
	第1集会室	第2集会室	40.37	30					
	第2集会室	第3集会室	45.78	30					
	第3集会室	第4集会室	44.10	30					
	第4集会室	第5集会室	40.37	30					
	第1和室	36.75㎡	15人	44.95		12			
	第2和室	36.75	15						
	視聴覚室	86.31	60						
	美術室	60.20	30						
	料理室	67.83	30						
	和洋裁室	—	—						
	体育室(競技場面積)	1,159.66	—	696.00		—			
	図書室等	図書・情報コーナー	28.06	—	フロウの部屋			37.70	
相談室	21.60	—	14.40						
その他の施設		ロビー・更衣室・シャワー室・湯沸室 駐車場(31台)			ロビー・更衣室・シャワー室・湯沸室 観覧席・駐車場(15台)				
付 近 図									
最 寄 り 駅		市バス(幹砂田1)「振甫町」下車すぐ			地下鉄東山線「新栄町」下車1番北へ徒歩5分 地下鉄桜通線「高岳」下車南東へ徒歩8分				

名 称		北生涯学習センター				西生涯学習センター			
所 在 地		(〒462-0841) 北区黒川本通 2-16-3				(〒451-0061) 西区浄心一丁目 1-45			
電 話 番 号		981-3636				532-1551			
F A X 番 号		981-3590				532-1552			
開 館 年 月 日		S59. 6. 1				S60. 7. 9			
指 定 管 理 者		(公財) 名古屋市教育スポーツ協会				(公財) 名古屋市教育スポーツ協会			
開 館 時 間		9:00～21:00 (日祝は 17:00)				9:00～21:00 (日祝は 17:00)			
休 館 日		第 2 火曜日、第 4 月曜日、年末年始等				第 2 水曜日、第 4 月曜日、年末年始等			
建 物 の 構 造		鉄筋コンクリート 4 階建、地下 1 階建				鉄筋コンクリート 3 階建			
敷 地 面 積 (㎡)		1,960.98				874.48			
建物延面積 (㎡)		3,958.63				2,391.38			
施設内容 (部屋名・面積・定員)	面 積	定 員	第 1 集会室	60.30 ㎡	30 人		55.12 ㎡	30 人	
			第 2 集会室	96.50	54				
	第 1 集会室	第 3 集会室	47.50	24		81.46	46		
	第 2 集会室	第 4 集会室	92.40	48					
	第 3 集会室	第 5 集会室	96.50	54				74.19	40
	第 4 集会室	第 6 集会室	56.10	30		—	—		
	第 1 和 室	49.00 ㎡	12 人		51.13	12			
	第 2 和 室	49.00	12		51.14	12			
	視 聴 覚 室	99.30	48		107.20	60			
	美 術 室	81.30	24		70.66	24			
	料 理 室	100.00	36		89.68	36			
	和 洋 裁 室	—	—		—	—			
	体育室 (競技場面積)	780.40	—		771.81				
	図 書 室 等	図書・資料コーナ ー	33.35	フクロウの部屋	42.00	フクロウの部屋	36.24	—	
相 談 室	21.00	—		19.80	—				
そ の 他 の 施 設		ロビー・喫茶コーナー・更衣室・シャワー室 湯沸室・観覧席・駐車場 (16 台)				ロビー・更衣室・シャワー室・湯沸室 観覧席・駐車場 (13 台)			
付 近 図									
最 寄 り 駅		地下鉄名城線「黒川」下車 4 番出口より 黒川交差点北へ約 50m (東側)				地下鉄鶴舞線「浄心」下車 6 番出口より徒歩 1 分			

名 称		中村生涯学習センター		中生涯学習センター	
所 在 地		(〒453-0044) 中村区鳥居通 3-1-3		(〒460-0016) 中区橋一丁目 7-11	
電 話 番 号		471-8121		321-5511	
F A X 番 号		471-8122		321-5512	
開 館 年 月 日		S60. 6. 4		S57. 6. 3	
指 定 管 理 者		(公財) 名古屋市教育スポーツ協会		日本環境マネジメント株式会社	
開 館 時 間		9:00～21:00 (日祝は 17:00)		9:00～21:00 (日祝は 17:00)	
休 館 日		第 2 水曜日、第 4 月曜日、年末年始等		第 2 火曜日、年末年始等	
建 物 の 構 造		鉄筋コンクリート 3 階建		鉄筋コンクリート 3 階建	
敷 地 面 積 (㎡)		2,683.46		2,061.62	
建物延面積 (㎡)		2,560.49		2,372.27	
施設内容 (部屋名・面積・定員)	面 積 定 員				
	第 1 集会室	64.93 ㎡	30 人	45.91 ㎡	24 人
	第 2 集会室	59.78	30	72.79	36
	第 3 集会室	72.83	40	64.26	30
	第 4 集会室	—	—	—	—
	第 1 和 室	46.54	12	34.65	16
	第 2 和 室	46.54	12	32.10	16
	視 聴 覚 室	93.15	54	125.94	66
	美 術 室	87.90	24	81.83	24
	料 理 室	87.90	36	83.90	36
	和 洋 裁 室	—	—	—	—
	体育室 (競技場面積)	940.04	—	657.00	—
	図 書 室 等	フクロウの部屋 37.35	—	フクロウの部屋 51.61	—
	相 談 室	24.95	—	16.00	—
そ の 他 の 施 設		ロビー・更衣室・シャワー室・湯沸室 観覧席・駐車場 (23 台)		ロビー・更衣室・シャワー室 湯沸室・3 階観覧席・駐車場 (20 台)	
付 近 図					
最 寄 り 駅		地下鉄東山線「本陣」下車 4 番出口より南西へ 300m		地下鉄鶴舞線及び名城線「上前津」下車 6 番出口より南へ約 250m	



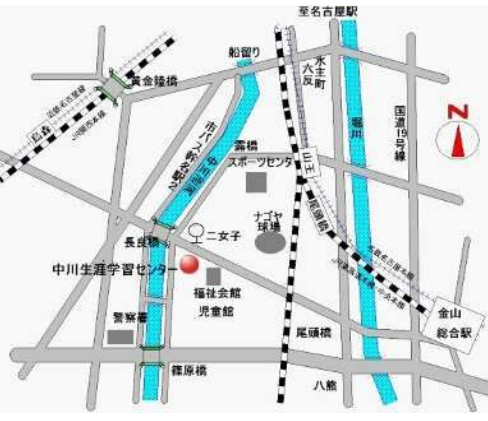

名 称		昭和生涯学習センター		瑞穂生涯学習センター	
所 在 地		(〒466-0023) 昭和区石仏町 1-48		(〒467-0831) 瑞穂区惣作町 2-27-3	
電 話 番 号		852-1144		871-2255	
F A X 番 号		852-1143		871-2256	
開 館 年 月 日		S55. 6. 3		S57. 6. 3	
指 定 管 理 者		株式会社都市環境サービス		(公財) 名古屋市教育スポーツ協会	
開 館 時 間		9:00～21:00 (日祝は 17:00)		9:00～21:00 (日祝は 17:00)	
休 館 日		第 2 水曜日、第 4 月曜日、年末年始等		第 2 火曜日、第 4 月曜日、年末年始等	
建 物 の 構 造		鉄筋コンクリート 3 階建		鉄筋コンクリート 3 階建	
敷 地 面 積 (㎡)		2,548.76		2,942.57	
建物延面積 (㎡)		2,311.46		2,397.47	
施設内容 (部屋名・面積・定員)	面積・定員				
	第 1 集会室	55.40 ㎡	20 人	51.05 ㎡	24 人
	第 2 集会室	72.10	36	84.90	36
	第 3 集会室	63.63	36	61.28	30
	第 4 集会室	—	—	65.25	36
	第 1 和 室	46.71	18	44.95	16
	第 2 和 室	46.71	18	44.95	16
	視 聴 覚 室	133.89	70	127.47	60
	美 術 室	67.98	24	79.45	24
	料 理 室	84.69	30	107.36	36
	和 洋 裁 室	—	—	—	—
	体育室 (競技場面積)	700.00	—	696.00	—
	図 書 室 等	フクロウの部屋 36.47	—	フクロウの部屋 37.70	—
	相 談 室	36.00	—	17.29	—
そ の 他 の 施 設		ロビー・喫茶室・更衣室・シャワー室 湯沸室・駐車場 (24 台)		ロビー・更衣室・シャワー室・湯沸室 観覧席・駐車場 (19 台)	
付 近 図					
最 寄 り 駅		地下鉄鶴舞線及び桜通線「御器所」下車 2 番出口南約 300m 3 番出口南東約 300m		地下鉄名城線「妙音通」下車 1 番出口より徒歩 8 分	

名 称		熱田生涯学習センター		中川生涯学習センター	
所 在 地		(〒456-0036) 熱田区熱田西町2-13		(〒454-0037) 中川区富川町1-2-12	
電 話 番 号		671-7231		362-3883	
F A X 番 号		671-7232		362-3890	
開 館 年 月 日		S59.6.1		S53.6.1	
指 定 管 理 者		(公財) 名古屋市教育スポーツ協会		ホームックス株式会社	
開 館 時 間		9:00~21:00 (日祝は17:00)		9:00~21:00 (全日)	
休 館 日		第2水曜日、第4月曜日、年末年始等		第2水曜日、年末年始等	
建 物 の 構 造		鉄筋コンクリート2階建		鉄筋コンクリート3階建	
敷 地 面 積 (㎡)		3,797.60		2,057.92	
建物延面積 (㎡)		2,394.63		2,074.24	
施設内容(部屋名・面積・定員)	面 積・定 員				
	第1集会室	37.87㎡	16人	43.00㎡	16人
	第2集会室	60.20	30	58.90	30
	第3集会室	89.99	60	59.90	30
	第4集会室	—	—	59.90	30
	第1和室	54.18	16	36.10	15
	第2和室	45.15	16	36.10	15
	視聴覚室	99.48	60	120.80	70
	美術室	76.69	30	67.90	30
	料理室	121.03	36	74.90	30
	和洋裁室	—	—	—	—
	体育室(競技場面積)	754.00	—	548.00	—
	図書室等	フクロウの部屋 60.20	—	情報コーナー 29.75	—
	相談室	16.76	—	25.80	—
そ の 他 の 施 設		ロビー・喫茶コーナー・更衣室・シャワー室 湯沸室・駐車場(16台)・陶芸窯		ロビー・更衣室・シャワー室・湯沸室 駐車場(17台)	
付 近 図					
最 寄 り 駅		地下鉄名城線「熱田神宮西」下車4番出口より 白鳥庭園方面へ徒歩15分 地下鉄名港線「日比野」下車1番出口より 国際会議場方面へ進み 国際会議場北交差点を南へ徒歩15分 市バス(金山25、幹神宮2、栄22) 「一番三丁目」下車 北東へ約350m 市バス(熱田巡回 金山⇄金山) 「熱田生涯学習センター」下車すぐ		市バス(金山21、金山23)「二女子」下車西へ 徒歩1分 市バス(幹名駅2)「長良橋」下車東へ 徒歩5分	

名 称	港生涯学習センター		南生涯学習センター	
所 在 地	(〒455-0013) 港区港陽一丁目 10-18		(〒457-0833) 南区東又兵衛町 5-1-10	
電 話 番 号	653-5171		613-1310	
F A X 番 号	653-5172		613-1326	
開 館 年 月 日	S54. 6. 1		S58. 6. 3	
指 定 管 理 者	(公財) 名古屋市教育スポーツ協会		(公財) 名古屋市教育スポーツ協会	
開 館 時 間	9:00～21:00 (日祝は 17:00)		9:00～21:00 (日祝は 17:00)	
休 館 日	第 2 火曜日、第 4 月曜日、年末年始等		第 2 水曜日、第 4 月曜日、年末年始等	
建 物 の 構 造	鉄筋コンクリート 3 階建		鉄骨鉄筋コンクリート 2 階建	
敷 地 面 積 (㎡)	2, 223. 41		3, 573. 74	
建物延面積 (㎡)	2, 297. 35		2, 386. 26	
施設内容 (部屋名・面積・定員)	面 積 定 員			
	第 1 集会室	57. 50 ㎡	36 人	51. 45 ㎡ 24 人
	第 2 集会室	57. 29	34	54. 18 36
	第 3 集会室	57. 50	30	63. 42 36
	第 4 集会室	—	—	89. 04 36
	第 1 和 室	45. 50	10	40. 25 16
	第 2 和 室	45. 50	10	34. 80 16
	視 聴 覚 室	87. 99	54	119. 28 60
	美 術 室	83. 52	24	86. 87 24
	料 理 室	93. 02	36	— —
	和 洋 裁 室	—	—	— —
	体育室 (競技場面積)	717. 62	—	686. 29 —
	図 書 室 等	フクロウの部屋 48. 83	—	フクロウの部屋 56. 76 —
	相 談 室	21. 54	—	27. 06 —
そ の 他 の 施 設	ロビー・更衣室・シャワー室・湯沸室 駐車場 (32 台)		ロビー・更衣室・シャワー室・湯沸室 観覧席・駐車場 (21 台)	
付 近 図				
最 寄 り 駅	地下鉄名港線「築地口」下車 1 番出口より 北東へ約 500m 市バス (金山 25、名港 11、名港 16、港巡回) 「港陽町」下車東へ徒歩 3 分		市バス (新瑞 13、新瑞 14) 「日本ガイシスポーツプラザ」下車 北へ約 500m J R 東海道線「笠寺」下車西へ約 500m	

名 称		守山生涯学習センター			緑生涯学習センター		
所 在 地		(〒463－0067) 守山区守山三丁目 2－6			(〒458－0801) 緑区鳴海町字本町 54		
電 話 番 号		791－7161			621－9121		
F A X 番 号		791－7162			621－6915		
開 館 年 月 日		S51. 5. 15			S52. 5. 14		
指 定 管 理 者		ホームックス株式会社			シンコーグループ		
開 館 時 間		9:00～21:00（日祝は 17:00）			9:00～21:00（日祝は 17:00）		
休 館 日		第 2 火曜日、第 4 月曜日、年末年始等			第 2 火曜日、第 4 月曜日、年末年始等		
建 物 の 構 造		鉄筋コンクリート 3 階建			鉄筋コンクリート 3 階建		
敷 地 面 積（㎡）		3, 818. 87			2, 330. 08		
建物延面積（㎡）		2, 925. 37			2, 094. 71		
施設内容（部屋名・面積・定員）	面 積 定 員	第 1 集 会 室	42. 20 ㎡	18 人	48. 75 ㎡	36 人	
		第 2 集 会 室	39. 60	16			
		第 3 集 会 室	51. 00	36			
	第 1 集 会 室	第 4 集 会 室	61. 50	45	54. 80	36	
	第 2 集 会 室	第 5 集 会 室	41. 80	30	52. 55	36	
	第 3 集 会 室	第 6 集 会 室	41. 80	30	—	—	
	第 4 集 会 室	第 7 集 会 室	73. 76	54	50. 75	12	
	第 1 和 室	第 1 和 室	38. 90	10	50. 75	12	
	第 2 和 室	第 2 和 室	38. 90	10	—	—	
		第 3 和 室	56. 70	36	120. 50	60	
	視 聴 覚 室	90. 30 ㎡	63 人	74. 95	24		
	美 術 室	63. 00	24	72. 70	36		
	料 理 室	72. 40	36	—	—		
	和 洋 裁 室	77. 80	28	570. 00	—		
	体育室（競技場面積）	494. 16	—	フクロウの部屋	47. 30	—	
	図 書 室 等	図書コーナー	29. 47	—	18. 90	—	
相 談 室	22. 60	—					
そ の 他 の 施 設		ロビー・更衣室・シャワー室・ステージ 湯沸室・駐車場（28 台）・陶芸窯			ロビー・更衣室・シャワー室・湯沸室 駐車場（13 台）・陶芸窯		
付 近 図							
最 寄 り 駅		名鉄瀬戸線「守山自衛隊前」下車北西へ徒歩 3 分 ゆとりーとライン「守山」下車東隣			名鉄名古屋本線「鳴海」下車北東へ徒歩 5 分 市バス（鳴子 15、新瑞 12、鳴海 11）「名鉄鳴海」下車北東へ徒歩 5 分		

名 称		緑生涯学習センター上汐田教育集会所			名東生涯学習センター		
所 在 地		(〒458-0835) 緑区鳴海町字上汐田 447			(〒465-0051) 名東区社が丘三丁目 802 番地		
電 話 番 号		621-9145			703-2622		
F A X 番 号		621-9145			703-2732		
開 館 年 月 日		S60. 5. 10			S55. 6. 3		
指 定 管 理 者		—			(公財) 名古屋市教育スポーツ協会		
開 館 時 間		9:00～21:00			9:00～21:00 (日祝は 17:00)		
休 館 日		月曜日、祝日法による休日、年末年始等			第 2 火曜日、第 4 月曜日、年末年始等		
建 物 の 構 造		鉄骨造 2 階建			鉄筋コンクリート 2 階建		
敷 地 面 積 ( m <sup>2</sup> )		187.00			3,691.52		
建物延面積 ( m <sup>2</sup> )		155.14			2,213.61		
施設内容(部屋名・面積・定員)	面 積						
	定 員						
	第 1 集 会 室	集 会 室	46.74 m <sup>2</sup>	30 人	56.13 m <sup>2</sup>		30 人
	第 2 集 会 室				53.40		24
	第 3 集 会 室				66.58		30
	第 4 集 会 室				—		—
	第 1 和 室	和 室	21.37	8	63.21		17
	第 2 和 室				45.15		12
	視 聴 覚 室	—			89.04		54
	美 術 室	—			63.20		24
	料 理 室	—			97.08		30
	和 洋 裁 室	—			—		—
	体育室(競技場面積)	—			691.49		—
	図 書 室 等	—			フクロウの部屋	34.71	—
相 談 室	談話室	16.04	8	16.44		—	
そ の 他 の 施 設		駐車場 (2 台)			ロビー・更衣室・シャワー室 湯沸室・駐車場 (22 台)・陶芸窯		
付 近 図							
最 寄 り 駅		名鉄名古屋本線「鳴海」下車北西へ徒歩 8 分			地下鉄東山線「本郷」から 市バス (幹本郷 1) 「楽陶館」下車南東へ徒歩 5 分		

名	称	天白生涯学習センター	
所	在	地	(〒468-0027) 天白区天白町大字島田字黒石 4050
電	話	番	号
F	A	X	番
開	館	年	月
指	定	管	理
開	館	時	間
休	館	日	第2火曜日、第4月曜日、年末年始等
建	物	の	構
敷	地	面	積 (㎡)
建	物	延	面
施設内容(部屋名・面積・定員)		面	積
		定	員
		第1集会室	156.47 ㎡ 120 人
		第2集会室	66.50 40
		第3集会室	38.50 20
		第4集会室	— —
		第1和室	49.45 12
		第2和室	41.60 10
		視聴覚室	108.24 66
		美術室	69.13 24
		料理室	104.80 36
		和洋裁室	— —
		体育室(競技場面積)	725.53 —
		図書室等	フクロウの部屋 41.50 —
		相談室	16.60 —
その他の施設		ロビー・更衣室・シャワー室・湯沸室 駐車場(29台)	
付 近 図			
最 寄 り 駅		市バス(八事11、幹新瑞1) 「溝口」下車南へ200m 天白巡回バス「天白公園」下車すぐ	

令和 6 年度

# 事業活動のあらまし



# 事業の概要

## 1 事業目標

生涯学習センターでは、それぞれ過去の実績や調査・統計結果を分析し、地域性を考慮しながら、特色ある事業目標を設定し、生涯学習社会の実現を図っている。

基本的な事業目標としては、

- (1) 市民の多様化、高度化した学習ニーズにこたえること。
  - (2) 市民の自発的、自主的かつ系統的な学習を支援すること。
  - (3) 地域の教育力や連帯感を醸成すること。
- などがあげられる。

## 2 事業内容

生涯学習センターの事業は、年間2期制（前期＝5～9月、後期＝10～翌年3月）を基本とする定期講座を中心としている。講座編成にあたっては、現代的課題、なごや学、親学・青少年育成などの講座を地域の実情に合わせて開設した。この中で、生涯学習社会の実現に向けて重要と考えられる課題、例えば地域づくり、ボランティア養成、障害者への学習支援、人権・同和教育などについて、積極的な取り組みを実施した。

その他の事業として講演会や学習相談などを実施した。

学習分野・領域の分類は、大分類として〈表1〉、小分類として〈表2〉のように分類し、講座・事業の企画や実施に役立てるとともに、市民への広報に活用した。

〈表1〉

分野・領域	学習内容
現代的課題	変化の著しい現代社会において、その解決が求められている今日的課題についての理解を深めるとともに、課題解決に向けての実践的な態度を養うための学習機会を提供。
なごや学	歴史・文化・自然など名古屋市や区の魅力・特徴及び地域の特色を生かしたまちづくりについて学んだり実践したりする機会を提供。
親学・青少年育成	子どもたちの健全育成を図るため、「親学」の観点から家庭教育の振興などに向けて学習するとともに、長期休業中を中心に青少年のための体験活動の場を提供。

〈表2〉

番号	学 習 分 野	番号	学 習 分 野
1	歴史・地理・民俗習慣・文化財・郷土史	14	コミュニティ・地域づくり
2	政治・経済・法律・労働・社会問題	15	ボランティア
3	哲学・心理・人間関係・宗教	16	国際理解・協力
4	自然科学（天文・地学・動物・植物・医学・薬学）	17	語学・話し方
5	産業・技術・実務（パソコン講習を含む）	18	生涯学習一般
6	美術（絵画・書・彫刻・陶芸・写真など）	19	家庭教育
7	手芸・工芸	20	青少年
8	音楽・舞踊・演劇・茶道・華道・報道・映像	21	女性
9	文学・文芸	22	高齢者
10	レクリエーション・体力づくり・ダンス	23	人権・同和
11	球技	24	障害者
12	生活（衣食住・マナー・園芸等）	25	その他
13	娯楽・レジャー		



## 千種生涯学習センター

### 主 催 事 業

#### 1 特色ある定期講座

##### 「【榎山女学園大学共催】世界の文化と食を学ぼう！～『ハワイ』『中国』編～」（前期）

本講座では、大学の教員が講師になり、ハワイと中国の代表的な料理を調理して味わい、その国の文化や食について教養を深めた。

##### 「【千種区役所共催】千種区の魅力を写真で発見&発信！～ちくさボランティアカメラマンになろう～」（後期）

千種区内の魅力あふれる場所を訪れて写真に収め、センターまつりやセンターのロビーで掲示したり、区の広報に用いる写真を提供したりするボランティアを育成することを目的に実施した。講座の中で著作権や肖像権についても学び、千種区の地域力推進課と連携して、区の魅力を伝える写真を広報なごや千種区版などに提供していくことをめざした。

##### 「【愛知学院大学連携講座】お口の老化を防止するために大切なこと」（後期）

本講座では、大学の教員が講師になり、口腔機能の低下や歯周病などの関連疾患を防ぎ、生涯、自分の歯で美味しく食べて健康に生きるために、できるだけ多くの歯と健全なお口の機能を維持することの重要性について解説した。

#### 2 その他の事業

##### (1) 公開講座

- ・「名古屋が生んだ理学博士～伊藤圭介の生涯～」  
5/17（金） 54人  
名古屋大学名誉教授 圭介文書研究会 山内 一信
- ・「誰もが自由に行動できるために」 6/4（火） 20人  
株式会社とっとリンク代表取締役  
四條畷学園大学客員教授 平林 景
- ・「自己肯定感を育む魔法の言葉～子どもの心を育むために～」  
6/13（木） 19人  
一般社団法人子育て心理学協会代表理事 東 ちひろ
- ・「気象情報でわかる！～天気予報の見方と防災を含めた気象～」  
7/30（火） 31人  
中京テレビお天気キャスター 気象予報士 石橋 武宜
- ・「〈なごや環境大学共催講座〉下水からエネルギー！～暮らしを支える水循環システムの構築～」  
12/14（土） 30人  
名古屋工業大学准教授 吉田 奈央子
- ・「私の進む道～自分らしさを大切に～」

小幡緑地冒険遊び場の会

一般社団法人つながり探究所代表 中村 真由子

1/23（木） 11人

##### (2) 親子を対象とした事業

- ・「【環境デーなごや2024】思い出を形にして残そう～古着を活用したエコリースづくり～」  
6/1（土） 12人  
レガーロ 青木 直美
- ・「【トライアルサマー】親子で挑戦!和菓子を作ってみよう」  
8/3（土） 19人  
御菓子所しらいし
- ・「【トライアルウインター】【菊里高校囲碁同好会協力】集まれ! 囲碁ビギナーズ」 12/26（木） 9人  
名古屋市立菊里高校囲碁同好会

##### (3) 定期開催事業

- ・「初心者向けパソコン相談室」 計12回 のべ94人

##### (4) 歴史散策事業

- ・「郷土をつくった先人たちの墓碑巡り」  
5/21（火） 34人  
千種史跡ガイドの会
- ・「上水道の上を歩く」  
11/5（火） 25人  
千種史跡ガイドの会

##### (5) 自主学習グループ開設講座

- ・ともしび俳句上達講座
  - ・麻雀はじめて教室
  - ・符計算教室
  - ・演歌を楽しむ
  - ・With ヨガ
  - ・男の料理教室
  - ・パソコンボランティアになろう！
  - ・歌って踊ろう
  - ・写真教室
  - ・マジックを覚えよう
  - ・音訳入門
  - ・SDGs～もったいないを家庭から
  - ・座禅体験会
  - ・麻雀いちから教室
  - ・手話を体験してみませんか
  - ・楽しいバウンドテニス教室
- 計16講座 受講者70人

##### (6) 第49回 ちくさ生涯学習まつり

センターに集う仲間は 宝物

期間：10/19（土）～10/20（日）

参加グループ数：

展示・販売・体験 36グループ 発表 16グループ

来館者数：のべ1,464人

##### (7) その他

- ・「【子ども青少年局青少年家庭課共催】旅するボードゲームカフェ」 1/18（土）のべ43人  
名古屋市青少年交流プラザ職員

令和6年度 主催(定期)講座一覧

( 千 種 ) 生涯学習センター

年間14講座

延回数 73回

受講者総数 283人

区分	学習分野	前 期	曜 日	時 間 帯	回 数	受 講 者	応 募 者	定 員	充 足 率	学 習 分 野	後 期	曜 日	時 間 帯	回 数	受 講 者	応 募 者	定 員	充 足 率
現 代 的 課 題	24	ドーンゴッドコト体で響きを感じる障がい者ふれあい太鼓教室～「ちくちく生涯学習まつり」で発表しよう～	土	午前	6回	25人	25人	25人	100.0%	4	【愛知学院大学連携講座】お口の老化を防止するために大切なこと	月	夜間	5回	9人	14人	30人	30.0%
	23	誰もが思うように生きるために～人権が尊重された社会に向けて～	火	午前	6回	26人	28人	30人	86.7%	6	【名古屋大学大学院芸術工学研究科共催】芸術・デザイン・工学の過去・いま・ミライ	金	午後	4回	30人	42人	30人	100.0%
	14	風水書から身を守るには？	火	午前・午後	5回	16人	20人	30人	53.3%	6	いろいろ楽習～私に合った生涯学習って？～	水	午前	5回	20人	50人	20人	100.0%
	16	【相山女学園大学共催】世界の文化と食を学ぼう！～「ハワイ」「中国」編～	金	午前	4回	36人	50人	36人	100.0%	21	〈女性セミナー〉ありのままの自分に自信を【託児付】	木	午前	7回	13人	13人	30人	43.3%
									-									-
									-									-
									-									-
小計	4	講座			21回	103人	123人	121人	85.1%	4	講座			21回	72人	119人	110人	65.5%
な ご や 学	14	〈なごや学マイスター講座〉東山の森の魅力を発見～東山の森マイスターになろう～	月・木	午前	5回	23人	27人	30人	76.7%	14	【千種区役所共催】千種区の魅力を写真で発見＆発信！～ちくさボラティニアアカメラマンになろう～	水・木	午前	6回	11人	13人	20人	55.0%
	1	〈なごや学〉名古屋が生んだ植物学・本草学の偉人～伊藤圭介の功績をたどって～	金	午前・午後	5回	30人	74人	30人	100.0%	1	〈なごや学〉なごや麗しの日本庭園	木	午前	5回	21人	100人	24人	87.5%
																		-
小計	2	講座			10回	53人	101人	60人	88.3%	2	講座			11回	32人	113人	44人	72.7%
青 親 少 年 学 育 成	19	〈親学関連講座〉幼児期に大切にしたいコミュニケーション～親子のきずなを深めるために～【託児付】	木	午前	5回	13人	15人	20人	65.0%	19	〈親学関連講座〉集まれ！2歳児なかよし教室～親子で楽しく友達づくり～	火	午前	5回	10人	12人	30人	33.3%
									-									-
									-									-
小計	1	講座			5回	13人	15人	20人	65.0%	1	講座			5回	10人	12人	30人	33.3%
そ の 他									-									-
									-									-
									-									-
小計	0	講座			0回	0人	0人	0人	-	0	講座			0回	0人	0人	0人	-
計	7	講座			36回	169人	239人	201人	84.1%	7	講座			37回	114人	244人	184人	62.0%

## 東生涯学習センター

### 主 催 事 業

#### 1 特色ある定期講座

##### 「〈なごや学〉陶磁器の魅力」(前期)

名古屋で作られた陶磁器が多くの人に愛されていることを知り、陶磁器に関わる施設を訪ねたり、絵付け体験をしたりして、名古屋の魅力を再発見する機会とした。

##### 「【名城大学共催】地域住民とともに考え・創るこれからの環境・防災・エネルギー」(後期)

名城大学ナゴヤドーム前キャンパスにある都市情報学部との共催で行い、水環境にまつわる制度や技術、身近な資源を活用した再生可能エネルギー、市民が主役の避難所運営について、最新の事例を交えながら、都市情報学部の教員が話題を提供した。

##### 「〈なごや学〉深めませんか、東区への愛着～様々なテーマでの学びを通して～」(後期)

東区の歴史、文化、食などについて、様々なテーマで東区の魅力を学び、東区への愛着を深める機会とした。

#### 2 その他の事業

##### (1) 公開講座

- ・「わたしらさをいつまでも～挑戦し続けることから～」

5/28 (火) 16人

和漢・漢方本草閣 第九代当主  
薬剤師 秋山 あかね

- ・「なごやと陶磁器の歴史」

5/22 (水) 55人

名古屋大学大学院人文学研究科人文学専攻  
教授(考古学) 梶原 義実

- ・「都会できらめく命」

7/15 (月) 27人

日本トンボ学会 松沢 孝晋

- ・「子どもの入学前の心理状態～『〇〇してはダメ』からの脱却～」

10/22 (火) 7人

自己肯定感育み専門 Being up 協会

代表 澤田 有心子

- ・「子どもの命を守るために～災害時の困りごと～」

1/17(金) 14人

名古屋大学減災連携研究センター 蛭川 理紗

- ・「共に生き、共に協力するために～外国人のイメージにとらわれていませんか～」

1/28 (火) 9人

NPO法人みらい代表理事 越智 さや香

#### (2) 子ども・親子を対象とした事業

- ・「【名城大学共催】Let's Play バドミントン」

5/18 (土) 10人

名城大学外国語学部教授(健康スポーツ科学担当)

富岡 徹

- ・「【環境デーなごや2024】親子でチャレンジ!エコ・クッキング」

6/1 (土) 24人

かとうキッチンスタジオ主宰 加藤 弥生

- ・「【トライアルサマー】親子で体験!和菓子づくり～伝統の技にふれてみよう～」

7/27 (土) 24人

御菓子所 芳光 島岡 嵯雄

- ・「本物を感じよう!復元模写の色付けをしてみませんか」

3/8 (土) 10人

名古屋城本丸御殿復元模写班指導者 加藤純子

#### (3) 定期開催事業

- ・「パソコン相談会」

計23回 のべ357人

- ・「おもちゃ病院」毎月第3日曜日 計11回 のべ366人

#### (4) 自主学習グループ開設講座

- ・東区深堀り講座

- ・演歌を楽しむ

- ・手編みの基礎記号図編めます

- ・水彩画を楽しむ講座

- ・人生100年時代を笑って歌って♪

- ・ごらく(棋倶楽)の考え方と各種目の紹介

計6講座 受講者43人

#### (5) 生涯学習まつり 2024

期間: 10/26 (土)～10/27 (日)

参加グループ数: 展示・販売・体験 16グループ

発表 20グループ

来館者数: のべ1,408人

#### (6) その他

- ・「東ふれあいサロン 新春 東お笑い寄席」

1/12 (日) 28人

社会人落語「楽語の会」

- ・「【子ども青少年局青少年家庭課共催】旅するボードゲームカフェ」

3/20 (土) のべ84人

名古屋市青少年交流プラザ職員

令和6年度 主催(定期)講座一覧

( 東 )生涯学習センター 年間14講座 延回数 69回 受講者総数 245人

区分	学習分野	前 期	曜 日	時 間 帯	回 数	受 講 者	応 募 者	定 員	充 足 率	学 習 分 野	後 期	曜 日	時 間 帯	回 数	受 講 者	応 募 者	定 員	充 足 率
現 代 的 課 題	21	〈女性セミナー〉いつもわたしたしく〜思い描く未来に向かって一歩前進〜【託児付】	火	午前	7回	11人	13人	30人	36.7%	24	障がい者書道教室〜心のままと筆を走らせて〜	日	午前	5回	9人	9人	12人	75.0%
	16	【名城大学共催】家族・学校から見た現代日本の「生きづらさ」と課題	木	午後	3回	19人	21人	50人	38.0%	18	【名城大学共催】地域住民とともに考え・創るこれからの環境・防災・エネルギー	木	午後	3回	23人	28人	50人	46.0%
	4	〈なごや環境大学共育講座〉【徳川園共催】昆虫王国〜命きらめく都金のオアシス〜	月	午前	4回	29人	79人	30人	96.7%	23	イメージにとらわれているとしたら・・・ 〜一人一人を大切にするために〜	火	午後	5回	3人	3人	30人	10.0%
	10	心弾むキッズバランスボール☆〜バランスボールではじめての生涯学習〜	木	夜間	5回	24人	25人	25人	96.0%	14	子どもも大人も守るために〜巨大地震に備えて〜【託児付】	金	午前	5回	7人	7人	24人	29.2%
	16	音楽からみる世界の文化	火	午前	5回	30人	82人	30人	100.0%									-
									-									-
小計	5	講座			24回	113人	220人	165人	68.5%	4	講座			18回	42人	47人	116人	36.2%
な ご や 学	6	〈なごや学〉陶磁器の魅力	水	午前	5回	30人	65人	30人	100.0%	1	〈なごや学〉深めませんか、東区への愛着〜様々なテーマでの学びを通して〜	金	午前	6回	24人	80人	24人	100.0%
									-	14	〈なごや学マイスター講座〉ひと・文化・歴史が輝くまちをガイドする〜東区文化のみちマイスターの活動〜	水	午前	6回	25人	47人	25人	100.0%
									-									-
	1	講座			5回	30人	65人	30人	100.0%	2	講座			12回	49人	127人	49人	100.0%
青 親 少 年 学 育 ・ 成	19	〈親学関連講座〉2・3歳児☆いっぱい体験！〜子どもと学ぶ楽しさ〜	金	午前	5回	6人	6人	30人	20.0%	19	〈親学関連講座〉子どもが自ら考え進んでいくために〜親ができることと見守ること〜【託児付】	火	午前	5回	5人	8人	24人	20.8%
									-									-
									-									-
	0	講座			0回	0人	0人	0人	-	0	講座			0回	0人	0人	0人	-
小計	1	講座			5回	6人	6人	30人	20.0%	1	講座			5回	5人	8人	24人	20.8%
そ の 他									-									-
									-									-
									-									-
小計	7	講座			34回	149人	291人	225人	66.2%	7	講座			35回	96人	182人	189人	50.8%

## 北生涯学習センター

### 主 催 事 業

#### 1 特色ある定期講座

##### 「くなごや学」【北区地域力推進課共催】音楽（ジャズ）でまちづくり！～聴いて、感じて、学んで～（前期）

北区はジャズを通して地域を活性化しようとしている。ジャズを中心とした音楽と北区との関係性を学ぶことを通して、北区への愛着を深めた。

##### 「【名古屋造形大学連携講座】楽しい日本画基礎講座～和紙と絵絹の違い～」（前期）

本講座では、大学の教員が講師になり、日本画材の絵具を使い、和紙と絵絹の2種類の紙を使って日本画の作品づくりを行った。彩色の仕方を学んだり、和紙と絵絹の違いによって生み出される作風の変化を味わったりしながら、楽しく日本画の基礎を学んだ。

##### 「くなごや学マイスター講座」黒川の魅力を発見！～黒川マイスター養成講座～」（後期）

受講後には「黒川マイスター」として黒川の魅力を未来につなげることを目的として、「ロマン黒川の会」と協働して実施し、黒川流域の歴史・文化や自然を学ぶとともに、マイスターのガイドによる現地学習を通して黒川の魅力を感じた。

#### 2 その他の事業

##### (1) 公開講座

- ・「ジャズへの誘い～The Polar Star Jazz Orchestra 音楽監督によるトーク&ライブ～」 5/28（火） 31人

The Polar Star Jazz Orchestra  
音楽監督 山崎 貴大

- ・「風水害から身を守る～地域の防災を考える～

パネルディスカッション～北区の防災の現状から～

6/22（土） 117人

NHK名古屋放送局 気象キャスター  
気象予報士 寺尾 直樹

- ・「子どもも親も一緒に育つ！～育児を通して、育自をしよう～」 7/10（水） 3人

椋山女学園大学教授 石橋 尚子

- ・「女性らしさから自分らしさへ～女性に関わる人権問題の歴史から考える～」 7/23（火） 15人

元名古屋大学教授 榊原 千鶴

- ・「自然との共生を考える」 10/18（金） 27人

名古屋大学未来材料・システム研究所  
教授 林 希一郎

- ・「自分らしく声で表現！」 1/23（木） 8人

グランパススタジアムアナウンサー

HeartFMパーソナリティ 麻生 知沙

#### (2) 子ども・親子を対象とした事業

- ・「【環境デーなごや2024】まだ使える食材がスイーツに変身！～『もったいない』を『おいしいね』にかえて～」

6/9（日） 24人

アトリエ705 山田 菜穂子

- ・「【トライアルサマー】親子で和裁体験！～伝統技法で縫い上げよう～」 7/27（土） 6人

有限会社牧野和裁 牧野 守

- ・「親子でつくろう！レモンを使ったかんたんレシピ」

12/1（日） 22人

ポッカサッポロフード&ビバレッジ株式会社

- ・「【トライアルウインター】【北高校美術部協力】北高生と一緒にダンボールブロックで立体アート（動物）をつくらう！」 12/26（木） 13人

名古屋市立北高校美術部

- ・「プチケーキを作って味わおう！」 2/15（土） 24人

北グルメの会 小林 康信

#### (3) 自主学習グループ開設講座

- ・スクエアダンス発表会
- ・囲碁同好会（前期・後期）
- ・Hello English
- ・うたえばいつも青春ハーモニー
- ・そばとうどんを打ってみよう！
- ・書を楽しむ（楽しい書）
- ・社交ダンス初心者講習会「ワルツを踊ろう」
- ・～心・からだ・呼吸を整える～♪導引養生功♪
- ・コーラス ふるさとの四季
- ・Hello English ～Come and join us～

計11講座 受講者46人

#### (4) 第40回 北生涯学習まつり

祝40祭！笑顔を咲かそう学習まつり！

期間：10/26（土）～10/27（日）

参加グループ数：

展示・販売・体験 17グループ

発表 25グループ

来館者数：のべ2,381人

#### (5) その他

- ・感じよう！ジャズの魅力～学んで分かるジャズの楽しさ～  
2/18（火）・2/25（火）・3/4（火） 35人  
ジャズベーシスト 日景 修

令和6年度 主催(定期)講座一覧

( 北 ) 生涯学習センター

年間14講座

延回数 73回

受講者総数 263人

区分	学習分野	前 期	曜 日	時 間 帯	回 数	受 講 者	応 募 者	定 員	充 足 率	学 習 分 野	後 期	曜 日	時 間 帯	回 数	受 講 者	応 募 者	定 員	充 足 率
現 代 的 課 題	15	託児ボランティア養成講座～子育てしているみなさんの応援をめざして～	水	午前	5回	8人	9人	20人	40.0%	2	【愛知学院大学連携講座】くらの法律・基礎知識 9	月	夜間	5回	28人	33人	40人	70.0%
	24	みんなで楽しもう！からだで音楽表現♪	金	午前	5回	20人	20人	20人	100.0%	4	くがや環境大学共育講座)庄内川周辺で自然を体感～生き物と共生する持続可能な都市に～	金	午前	5回	15人	19人	30人	50.0%
	14	【北区社会福祉協議会共催】考えよう！私たちにできる災害への備えや支援～きた災害ボランティアから学ぶ防災～	土	午前・午後	4回	24人	24人	30人	80.0%	6	【名古屋造形大学連携講座】夢中になれるペン画と透明水彩	水	午前	4回	19人	72人	20人	95.0%
	23	みつめてみませんか？自分のなかにある固定観念～偏見や差別のない社会に向けて～	火	午前	6回	26人	26人	30人	86.7%	21	く女性セミナー)コミュニケーションから広がる世界【託児付】	木	午前	7回	7人	8人	30人	23.3%
	6	【名古屋造形大学連携講座】楽しい日本画基礎講座～和紙と絵絹の違い～	金	午前	6回	16人	51人	16人	100.0%									-
									-									-
小計	5	講座			26回	94人	130人	116人	81.0%	4	講座			21回	69人	132人	120人	57.5%
な ご や 学	1	くなごや学)北区地域力推進課共催)音楽(ジャズ)でまちづくり！～聴いて、感じて、学んで～	火	午前	5回	30人	64人	30人	100.0%	15	くなごや学マイスター講座)黒川の魅力を発見！～黒川マイスター養成講座～	火	午後	6回	20人	24人	20人	100.0%
									-	18	くなごや学)ぶらっと散歩♪なごやの商店街	木	午後	5回	30人	78人	30人	100.0%
									-									-
	1	講座			5回	30人	64人	30人	100.0%	2	講座			11回	50人	102人	50人	100.0%
青 少 年 学 育 ・ 成	19	く親学関連講座)感じよう！子どもとともに成長する楽しさ～乳幼児期における子どもとのふれあい～【託児付】	水	午前	5回	2人	2人	30人	6.7%	19	く親学関連講座)めだかひろば～集まれ！ニコニコ1歳児～	水	午前	5回	18人	18人	20人	90.0%
									-									-
									-									-
	1	講座			5回	2人	2人	30人	6.7%	1	講座			5回	18人	18人	20人	90.0%
小計									-									-
そ の 他									-									-
小計	0	講座			0回	0人	0人	0人	-	0	講座			0回	0人	0人	0人	-
計	7	講座			36回	126人	196人	176人	71.6%	7	講座			37回	137人	252人	190人	72.1%

## 西生涯学習センター

### 主 催 事 業

#### 1 特色ある定期講座

##### 「〈なごや学〉スポーツの歴史から、なごやの魅力を再発見！」 (前期)

2026年には、愛知・名古屋でのアジア・アジアパラ競技大会の開催を控えている。本講座では、名古屋のスポーツの歴史を学んだり、施設の見学をしたりすることを通じて、名古屋の魅力を再発見する機会とした。

##### 「〈なごや学マイスター講座〉伝えよう！なごやの屋根神さま～屋根神文化の歴史をたどる～」(後期)

西区の特徴的な文化である「屋根神さま」の歴史や現状について学び、講座終了後にマイスターとして活動できる人材の育成を目的とし、「屋根神文化フォーラム」と協働で実施した。

#### 2 その他の事業

##### (1) 公開講座

- ・「親子で豊かなデジタルライフを！～情報化社会と子育て～」  
5/28 (火) 5人  
愛知淑徳大学人間情報学部教授 佐藤 朝美
- ・「『私たち』と『あなたたち』～心理学から考えるいじめと差別～」  
6/7 (金) 22人  
中部大学現代教育学部教授 三島 浩路
- ・「気象情報の基礎知識～災害時の情報活用～」  
8/24 (土) 55人  
気象予報士 山田 修作
- ・「私らしいスタート～駄菓子屋から広がる笑顔～」  
10/8 (火) 13人  
まちづくり応援団体BLUE BASE代表  
稲生学区の駄菓子屋さん支配人 森本 花織
- ・「ヘミングウェイの作品から学ぶアメリカの文化」  
10/16 (水) 47人  
椋山女学園大学外国語学部教授 長澤 唯史
- ・「発見！公園の魅力」  
11/15 (金) 40人  
鶴舞公園・名古屋市緑化センター所長 佐々木 辰夫
- ・「【名鉄病院連携事業】小児科医に学ぶ、親子健やか子育て講座～心と体を整える漢方の力～」  
1/20 (月) 12人  
名鉄病院小児科医 鈴木 水鳥

##### (2) 子ども・親子を対象とした事業

- ・「夏休み親子体験教室～西区の伝統産業 手作り靴の製作見学とキーホルダー作りに挑戦しよう～」

8/19 (月) 24人

NPO レザー&アス事務局長 吉田 恭澄雄

- ・「【トライアルサマー】作って遊んでスマイル♪～紙コップの鉄砲で遊ぼう～」  
8/31 (土) 19人

わいわいボランティア

- ・「イラストレーター体験！プロと一緒にイラストを描いて楽しもう！」  
3/8 (土)・3/15 (土) 11人

イラストレーター いわき ふみえ

##### (3) 環境デーなごや2024関連事業

- ・「環境学習講座 生ごみ処理講習会『アスパ』で生ごみを有機肥料に！～使い方を学んで、ごみ減量～」

6/15 (土) 27人

西アスパの会

- ・「環境学習講座 紙で作ろう！立体・生き物王国～新聞チラシでリサイクル工作～」  
7/20 (土) 20人

愛知県環境指導員・一般社団法人日本美術家連盟会員

平松 春夫

##### (4) 短期集中事業

- ・「西パソコン広場」  
文書作成ソフト入門講座 文章を作ってみよう！ 9人  
文書作成ソフト入門講座 年賀状を作ってみよう！ 9人  
表計算ソフト入門講座 住所録を作ってみよう！ 9人  
西パソコンクラブ

##### (5) 自主学習グループ開設講座

- ・明るく人生を送るための心理学  
計1講座 受講者5人

##### (6) 第39回 西ふれあいまつり

期間：10/26 (土)～10/27 (日)

参加グループ数：

展示・販売・体験 21グループ

発表 18グループ

来館者数：のべ1,340人

##### (7) 人権問題特別講演会

- ・「人権問題と自分との関わりを考えてみませんか～児童虐待の現実を通して～」

3/2 (日) 22人

スマイルリターン レディーナナ

##### (8) その他

- ・「浄心寄席」  
7/27 (土) 55人  
社会人落語「楽語の会」

令和6年度 主催(定期)講座一覧

( 西 )生涯学習センター

年間14講座

延回数 74回

受講者総数 284人

区分	学習分野	前 期	曜 日	時 間 帯	回 数	受 講 者	定 員	充足率	学習 分野	後 期	曜 日	時 間 帯	回 数	受 講 者	定 員	充足率
現 代 的 課 題	3	誰もが大切にされる社会のために～無関心がまねく人権問題～	金	午前	6回	21人	30人	70.0%	21	〈女性セミナー〉私を描く～私から始まる未来への一歩～【託児付】	火	午前	7回	9人	24人	37.5%
	22	暮らしと税～自分や家族のために～	水	午前	5回	30人	30人	100.0%	16	文学から学ぶアメリカの文化と歴史・社会背景	水	午後	6回	39人	40人	97.5%
	22	【名古屋文理大学短期大学部連携講座】シニア世代の生活を楽しく過ごすために	金	午前	5回	30人	30人	100.0%	4	〈なごや環境大学共育講座〉歩いて自然を体感！公園の魅力	金	午前	5回	30人	30人	100.0%
	24	障がい者ふれあい絵画教室～家族と一緒に表現する楽しさを味わおう～	日	午後	5回	8人	18人	44.4%	20	【名古屋文理大学短期大学部連携講座】お菓子づくりでみんなを笑顔に！	土	午前・午後	4回	11人	20人	55.0%
	14	もはや他人事ではない！～災害から命を守るために～	土	午後	5回	16人	24人	66.7%	25	【健康福祉局共創傾聴入門～一人ひとりの心に寄り添って～	水	午前	5回	24人	30人	80.0%
小 計								-								-
								-								-
小計	5	講座			26回	105人	132人	79.5%	5	講座			27回	113人	144人	78.5%
な ご や 学	1	〈なごや学〉スポーツの歴史から、なごやの魅力を再発見！	木	午前・午後	5回	30人	38人	100.0%	14	〈なごや学マイスター講座〉伝えよう！なごやの屋根神さま～屋根神文化の歴史をたどる～	木	午前	6回	24人	24人	100.0%
								-								-
								-								-
小計	1	講座			5回	30人	38人	100.0%	1	講座			6回	24人	24人	100.0%
青 親 少 年 学 育 ・ 成	19	〈親学関連講座〉親も学ぶデジタルライフ～親子で楽しく活用するために～【託児付】	火	午前	5回	4人	5人	20.0%	19	〈親学関連講座〉あそび歌で世界旅行～親子で楽しくスキージップ～	水	午前	5回	8人	20人	40.0%
								-								-
								-								-
小計	1	講座			5回	4人	5人	20.0%	1	講座			5回	8人	20人	40.0%
そ の 他								-								-
								-								-
								-								-
小計	0	講座			0回	0人	0人	-	0	講座			0回	0人	0人	-
計	7	講座			36回	139人	182人	76.4%	7	講座			38回	145人	188人	77.1%



## 中村生涯学習センター

### 主 催 事 業

#### 1 特色ある定期講座

##### 「〈なごや学マイスター講座〉見付けよう！伝えよう！中村区」 (前期)

中村まち歩きマイスターと一緒に中村区の魅力を発見し、マイスターとして活動する楽しさを感じることができる機会とした。今後活動していくマイスターを育成することを目的とし、「中村まち歩きマイスターの会」と協働して実施した。

##### 「〈なごや学〉なごやに縁深き戦国武将たち」(後期)

なごやに縁深き戦国武将である織田信長・豊臣秀吉・徳川家康等について学び、理解を深めることで、なごやの歴史の魅力を再発見する機会とした。

##### 「【同朋大学共催】なごや・なかむら学～「万葉集」に描かれた王朝を読み解く～」(後期)

本講座では、大学の教員が講師になり、「万葉集」というテキストがどのように「天武朝」を描いていくのか、歴史的実体と対比しながら読み解いた。

#### 2 その他の事業

##### (1) 公開講座

- ・「中村区の発展とまちなみの変化」 5/16 (木) 32人  
屋上とそら株式会社代表取締役  
ホリエビルオーナー 堀江 浩彰
- ・「言葉で届ける私の思い～心をつなぐコミュニケーション～」 5/21 (火) 9人  
ラジオDJ・Link M (リンクミー) 代表 堀江 美穂
- ・「巨大地震発生！～メカニズムを知って防災～」 5/22 (水) 33人  
名古屋大学大学院環境学研究科附属  
地震火山研究センター准教授 山中 佳子
- ・「〈なごや環境大学共催講座〉緑豊かな自然を守ろう～中村公園の取組～」 6/29 (土) 21人  
中村公園事務所長 鶴飼 昌仁
- ・「医食同源～おいしく食べて健康に～」 8/20 (火) 50人  
一般社団法人日本・中医保健医学会  
理事長 西川 修
- ・「まちを彩る自然～名古屋のみどりと基本の“き”～」 10/23 (水) 25人  
樹木医 小池 敦夫
- ・「知ると、わかる～大人の発達障がいと当事者の思い～」

10/31 (木) 24人

NPO法人DDAC代表 広野 ゆい

- ・「身近な危険から守る～家庭でのけがの予防と応急処置～」 11/15 (金) 4人

名鉄病院 理学療法士 山北 康介

##### (2) 子ども・親子を対象とした事業

- ・「【環境デーなごや2024 関連事業】『食』から考える省エネルギー～大切な食べ物を無駄にしないために～」

6/2 (日) 14人

フードサンシャイン 佐井 あかね

- ・「【トライアルサマー】【中村めし開発実行委員会共催】作ってみよう！中村区のご当地グルメ」

7/27 (土) 16人

中村おもてなしグルメの会

##### (3) 定期開催事業

- ・「子育て・ほっと・ひろば」  
隔月第3水曜日 計6回 のべ37人
- ・「初心者・初級者のためのパソコン相談会」  
毎月第3水曜日 計24回 のべ109人
- ・「おもちゃ図書館」  
毎月第2土曜日 計11回 のべ773人
- ・「行政書士による無料相談会」  
毎月第3火曜日 計12回 のべ152人

##### (4) パソコン体験

- ・「文字入力ができる人のパソコン体験広場～Wordを使って年賀状を作りましょう～」  
11/11 (月)・11/18 (月) 11人

##### (5) 自主学習グループ開設講座

- ・男の体操クラブ
- ・健康体操クラブ
- ・マクラメ
- ・ギターの世界へようこそ
- ・Excelの基礎から簡単な関数を学習しよう  
計5講座 受講者20人

##### (6) 第39回 地域生涯学習まつり

期間：11/2 (土)～11/3 (日)

参加グループ数：

展示・販売・体験 25グループ

発表 11グループ

来館者数：のべ1,293人

令和6年度 主催(定期)講座一覧

( 中村 )生涯学習センター 年間14講座 延回数 75回 受講者総数 339人

区分	学習分野	前 期	曜日	時間 帯	回数	受講 者	応募 者	定員	充足率	学習 分野	後 期	曜日	時間 帯	回数	受講 者	応募 者	定員	充足率
現 代 的 課 題	21	〈女性セミナー〉思いを届けるコミュニケーション～自分らしく一歩を踏み出すために～【託児付】	火	午前	7回	12人	13人	30人	40.0%	23	知って、気付いて、高めませんか人権感覚～人権が尊重される社会に向けて～	木	午後	6回	9人	10人	30人	30.0%
	14	巨大地震発生！ライフラインがストップしたら…～自分に行えることを学ぼう～	水	午前	5回	29人	36人	30人	96.7%	14	【同朋大学共催】なごや・なむら学～「万葉集」に描かれた王朝を読み解く～	金	午前	4回	59人	90人	59人	100.0%
	24	障がい者ふれあいひろば	土	午後	7回	11人	11人	15人	73.3%	24	フライングディスクにチャレンジ～ユニバーサルスポーツを一緒に楽しもう！～	土	午前	5回	15人	15人	30人	50.0%
	25	【愛知県金融広報委員会共催】生活を見直して安心安全～お金について学び直そう～	金	午前	5回	30人	46人	30人	100.0%	8	【愛知大学共催】愛知大学オープンカレッジ フランス映画の魅力	木	午前	4回	59人	71人	59人	100.0%
	18	食べて健康になるために	火	午前	5回	22人	36人	22人	100.0%									-
									-									-
小計	5 講座				29回	104人	142人	127人	81.9%	4 講座				19回	142人	186人	178人	79.8%
な ご や 学	14	〈なごや学マイスター講座〉見付けよう！伝えよう！中区村区	木	午前	6回	21人	21人	24人	87.5%	14	〈なごや学マイスター講座〉秋の自然を楽しもう～中村自然観察マイスターになりませんか～	水	午前	6回	9人	14人	24人	37.5%
									-	1	〈なごや学〉なごやに縁深き戦国武将たち	月	午前	5回	41人	119人	41人	100.0%
									-									-
									-									-
小計	1 講座				6回	21人	21人	24人	87.5%	2 講座				11回	50人	133人	65人	76.9%
青 親 少 年 学 育 ・ 成	19	〈親学関連講座〉感覚あそびで成長発見！～わくわくどきどき1・2歳児のあそび～	金	午前	5回	20人	22人	20人	100.0%	19	〈親学関連講座〉危険を察知！～子どもの身を守るために～【託児付】	金	午前	5回	2人	3人	24人	8.3%
									-									-
									-									-
									-									-
小計	1 講座				5回	20人	22人	20人	100.0%	1 講座				5回	2人	3人	24人	8.3%
そ の 他									-									-
									-									-
									-									-
小計	0 講座				0回	0人	0人	0人	-	0 講座				0回	0人	0人	0人	-
計	7 講座				40回	145人	185人	171人	84.8%	7 講座				35回	194人	322人	267人	72.7%

## 中生涯学習センター

### 主 催 事 業

#### 1 特色ある定期講座

「くなごや学マイスター講座」発見、発信、おいしい！ヘルシー！おから料理の魅力！～中区ご当地グルメマイスターとともに～（前期）

おからを使ったご当地グルメを通じて、中区の魅力を伝えている「中区おからねこ会」の一員となって、学んだ成果を伝えるマイスターの養成を目的とし、「中区おからねこ会」と協働で実施した。

「くなごや学」『衛生のみち』を歩んだ後藤新平（後期）

公衆衛生の普及に尽力した、近代日本を代表する官僚で、医師でもあった後藤新平のキャリアの出発点が名古屋にあったことを学ぶことで、名古屋への関心を高めた。

「くなごや学マイスター講座」あなたも本丸御殿マイスターになりませんか（後期）

名古屋城の学びを深めるとともに、多くの人にその魅力を発信する「本丸御殿マイスター」を養成することを目的とし、「名古屋城本丸御殿マイスターの会」と協働で実施した。

#### 2 その他の事業

##### (1) 公開講座

・「くなごやの都市緑地計画～過去や現在から学ぶ～」

5/21（火） 31人

元公益財団法人名古屋まちづくり公社

名古屋都市センター 部長 青木 公彦

・「自分らしさをだれもが発揮するために～『女性だから』と決めつけていませんか～」

5/22（水） 15人

名古屋大学大学院人文学研究科准教授 新井 美佐子

・「環境にやさしい交通を実現するために」

6/1（土） 48人

名古屋大学大学院環境学研究科教授 加藤 博和

・「子どもの心の発達を知る～子どもと向き合うために～」

6/6（木） 12人

名古屋大学名誉教授 心の発達支援研究実践センター

松本 真理子

・「『やさしい日本語』で防災～外国人住民とともに～」

8/21（水） 13人

多文化防災ネットワーク愛知・名古屋

代表 葛 冬梅

・「メタボとロコモを知る」

8/22（木） 18人

日本赤十字社愛知医療センター名古屋第二病院

院長 佐藤 公治

・「みんなで楽しもう！音楽と運動でつながるコミュニケーションの輪」

10/20（日） 3人

児童発達支援放課後デイサービス くれよん

児童発達支援管理責任者 中村 孝雄

・「わたらしい毎日～笑顔の輪を広げたい～」

1/16（木） 10人

キッズハートプロモーション

専務取締役 新田 千尋

#### (2) 子ども・親子を対象とした事業

・「【トライアルサマー】地域の伝統を学ぼう！～和楽器にふれてみよう～」

8/4（日） 15人

若宮八幡社福祿寿車山車保存会

・「【環境デーくなごや2024】環境学習講座 子ども向け人形劇『カーレース』ほか」

6/8（土） 37人

人形劇団おたまじゃくし

・「チャレンジ!!クリスマスケーキ作り♪～仲間と一緒に、ケーキ作りに挑戦～」

12/21（土） 25人

料理研究家 杉山 妙子

・「小さいお子様向け人形劇」

7/4（木）・12/5（木）・3/6（木） のべ70人

人形劇団おたまじゃくし

#### (3) 定期開催事業

・「初心者向け パソコン相談会」

毎月第3金曜日 計12回 のべ39人

#### (4) 自主学習グループ開設講座

・美と健康サポート太極拳

・演歌を楽しむ

・川柳を作る～川柳を鑑賞する～

・詩吟初心者講座

・唱いながら体力をつける

・楽しい川柳始めませんか

・楽しい演芸を学ぶ

計7講座 受講者27人

#### (5) 第40回 なか・ぶんかまつり

期間：10/13（日）～10/14（月・祝）

参加グループ数：

展示・販売・体験 28グループ

発表 9グループ

来館者数：のべ988人

令和6年度 主催(定期)講座一覧

( 中 ) 生涯学習センター 年間14講座 延回数 76回 受講者総数 287人

区分	学習分野	前 期	曜日	時間 帯	回数	受講 者	応募 者	定員	充足率	学習 分野	後 期	曜日	時間 帯	回数	受講 者	応募 者	定員	充足率
現 代 的 課 題	23	一人一人が尊重される社会に～相手のことを決めて けていませいか～	水	午前	6回	14人	14人	30人	46.7%	14	☆コミュニティづくり講座☆ 本の世界に子どもと一緒 に～読むことから始める地域づくり～	月	午前・ 午後	5回	12人	28人	12人	100.0%
	18	〈なごや学〉環境大学共育講座〉地域公共交通と環境の つながり～未来のまちづくりを考える～	土	午後	4回	27人	39人	30人	90.0%	10	ふわっきゅっぼん！組み合わせは無限大！ ～バーレーンアートで始める生涯学習～	日	午前	5回	14人	17人	15人	93.3%
	14	みんなで行う地域の防災	水	午前	5回	13人	15人	30人	43.3%	24	手話を使ってLet'sコミュニケーション！	火	午後	7回	20人	42人	20人	100.0%
	22	見直そう生活習慣～メタバ改善！ロコモ予防！～	木	午前	5回	16人	32人	20人	80.0%	21	〈女性セミナー〉わたらしい未来を！～ロールモデル を見つけて～【託児付】	木	午前	7回	8人	12人	30人	26.7%
									-									-
									-									-
小計	4	講座			20回	70人	100人	110人	63.6%	4	講座			24回	54人	99人	77人	70.1%
な ご や 学	14	〈なごや学マイスター講座〉発見、発信、おいしい！へ ルシー！おから料理の魅力！～中区 ご当地グルメマ イスターとともに～	月	午前	6回	21人	24人	25人	84.0%	1	〈なごや学〉「衛生のみち」を歩んだ後藤新平	火	午前	5回	55人	97人	55人	100.0%
	1	〈なごや学〉都市緑地から学ぶ これからのなごや	火	午前	5回	19人	36人	30人	63.3%	14	〈なごや学マイスター講座〉あなたも本丸御殿マイス ターになりますか	水	午前	6回	30人	58人	30人	100.0%
									-									-
小計	2	講座			11回	40人	60人	55人	72.7%	2	講座			11回	85人	155人	85人	100.0%
青 親 少 年 学 育 ・ 成	19	〈親学関連講座〉思春期を迎える前だからこそ伝えた い～子どもと向き合っていくために～【託児付】	木	午前	5回	6人	7人	30人	20.0%	19	〈親学関連講座〉1歳児、親子でLet's 英語でリトミッ ク	土	午前	5回	32人	51人	32人	100.0%
									-									-
									-									-
小計	1	講座			5回	6人	7人	30人	20.0%	1	講座			5回	32人	51人	32人	100.0%
そ の 他									-									-
									-									-
	0	講座			0回	0人	0人	0人	-	0	講座			0回	0人	0人	0人	-
計	7	講座			36回	116人	167人	195人	59.5%	7	講座			40回	171人	305人	194人	88.1%

# 昭和生涯学習センター

## 主 催 事 業

### 1 特色ある定期講座

#### 「☆コミュニティづくり講座☆自然とふれあい、昭和区の魅力を親子で探そう」(前期)

鶴舞公園や川名公園で自然とふれあう活動等を通して、昭和区の魅力を親子で探り、まちづくりについて知るとともに、学んだことを子どもたちに伝える活動を行った。

#### 「〈なごや学〉鶴舞線沿線の坂道さんぽ」(後期)

鶴舞線沿線には、商業施設、教育施設、閑静な住宅地の中にも多くの史跡があり、実際に歩いて見学することを通して、鶴舞線沿線の魅力を感じた。

### 2 その他の事業

#### (1) 公開講座

- ・「憧れを実現させた私の生き方とは」 5/21 (火) 18人  
タ刊ゴジラジパソナリティー 渡邊 晶子
- ・「大名『家』の成立～初代義直から3代綱誠～」 5/21 (火) 60人  
中京大学文学部教授 白根 孝胤
- ・「巨大地震の揺れと被害の特徴～地震・地震動のメカニズム～」 5/30 (木) 48人  
愛知工業大学工学部社会基盤学科准教授 倉橋 奨
- ・「『コンパクトシティ』とは？」 8/23 (金) 32人  
名城大学名誉教授 海道 清信
- ・「外国人の思いを知る～文化や習慣の違いは受け入れられないのでしょうか?～」 10/18 (金) 23人  
愛知県立大学外国語学部英米学科講師 松井 ヘイアブリル
- ・「昭和区の魅力～鶴舞線沿線を中心に～」 10/22 (火) 42人  
OASIS都市研究所代表 杉野 尚夫
- ・「アジア諸国と国際交流～スポーツと文化交流から～」 10/31 (木) 19人  
名古屋国際工科専門職大学工学部教授 佐藤 久美
- ・「身体・認知機能低下予防のための運動」 1/17 (金) 65人  
名古屋市立大学大学院医学研究科教授 野島 一平
- ・「親子の笑顔を増やす思春期のコミュニケーション～揺れ動く子どもの心に届くメッセージ～」 1/28 (火) 15人  
日本交流分析協会交流分析士インストラクター 武井 美智子

### (2) 子ども・親子を対象とした事業

- ・「【環境デーなごや 2024】発見!川名公園～遊ぼう、育てよう、私たちの自然～」 6/16 (日) 39人  
自然観察指導員 篠田 陽作
  - ・「自然体験事業 身近な自然に親しもう～みんなで楽しむ寄せ植え～」 6/22 (土) 7人  
園芸福祉士 酒井 まり子
  - ・「【トライアルサマー】【昭和区安心・安全で快適なまちづくり推進協議会共催】原子分子と親しくなれるカードゲーム〈ぶんしっし〉講座」 7/31 (水) 36人  
NPO 法人楽知ん研究所 宮地 祐司
  - ・「【トライアルサマー】【向陽高校囲碁・将棋部協力】初心者大歓迎!この夏、一緒に将棋好きになろう!」 7/29 (月)・7/30 (火) 24人  
名古屋市立向陽高校囲碁・将棋部
  - ・「【昭和区安心・安全で快適なまちづくり推進協議会共催】ショウちゃんとあげよう!“ショウちゃん風”」 12/14 (土) 34人  
日本の風の会 研谷 厚
  - ・「子育てわいわいサロン」 計10回 のべ29人
  - ・「本のひろば自遊らんど」 計31回 のべ264人
  - ・「子育て相談」 計5回 のべ14人
- ### (3) 第42回スポーツ交歓会
- 女性レクバレー・混合レクバレー・レクインディアカ  
3/2 (日)～3/16 (日) のべ345人
- ### (4) 自主学習グループ開設講座
- ・ハーモニカを吹いて一人で、合奏で、楽しもう
  - ・演歌を楽しむ
  - ・水彩画を楽しむ講座
  - ・かんたんすっきりヨガ
  - ・笑いヨガ
  - ・はじめてのウクレレ教室
- 計6講座 受講者20人
- ### (5) 第44回 昭和生涯学習センターまつり
- 期間: 10/5 (土)～10/6 (日)  
参加グループ数: 展示・販売・体験 13グループ 発表 13グループ  
来館者数: のべ1,004人
- ### (6) 人権問題特別講演会
- ・「『心のバリアフリー』を考えませんか? ～障がいのある人もない人も共に生きる社会～」 2/16 (日) 12人  
特定非営利活動法人知多地域権利擁護支援センター 理事長 今井 友乃
- ### (7) その他共催事業
- ・「【昭和区子ども会育成連絡協議会共催】里山ふれあい体験会」 11/23 (土) 10人  
自然観察指導員 篠田 陽作

令和6年度 主催(定期)講座一覧

( 昭和 ) 生涯学習センター

年間14講座

延回数

71回

受講者総数

304人

区分	学習分野	前 期	曜 日	時 間 帯	回 数	受 講 者	応 募 者	定 員	充 足 率	学 習 分 野	後 期	曜 日	時 間 帯	回 数	受 講 者	応 募 者	定 員	充 足 率
現 代 的 課 題	21	〈女性セミナー〉これからの私の生き方を描く～メディアとの関わり方を学ぶことを通して～【託児付】	火	午前	7回	9人	9人	30人	30.0%	16	【第20回アジア競技大会及び第5回アジアパラ競技大会関連】アジア・アジアパラ競技大会をきっかけに国際理解を深めよう	木	午前	6回	13人	19人	30人	43.3%
	14	都市部で巨大地震発生～あなたなら事前にどう備えますか～	木	午前・午後	5回	23人	27人	24人	95.8%	23	「あの人は〇〇」って、決めつけていたかも？～偏見や差別を受けた人の思いを知る～	金	午前・午後	6回	35人	35人	35人	100.0%
	22	いつまでも健康でいるために～体を動かす習慣をつくる～	金	午前	5回	20人	39人	20人	100.0%	22	【名古屋国立大学看護地域連携センター共催】健康寿命を延ばすためにできること～健康増進のヒント～	金	午後	4回	50人	91人	50人	100.0%
	14	☆コミュニティづくり講座☆自然とふれあい、昭和区の魅力を親子で探そう	土	午前	5回	10人	10人	20人	50.0%									-
	24	障がい者書道教室～みんなで書を楽しもう～	日	午前	5回	10人	10人	10人	100.0%									-
	14	〈なごや環境大学共育講座〉これからのまちづくりを考えよう！	金	午前	4回	26人	39人	30人	86.7%									-
小計	6	講座			31回	98人	134人	134人	73.1%	3	講座			16回	98人	145人	115人	85.2%
なごや学	1	〈なごや学〉尾張徳川家の殿様～尾張徳川家の相続と歴代の事蹟～	火・木	午後	5回	30人	170人	30人	100.0%	14	〈なごや学マイスター講座〉昭和区の魅力を発見、発信！～学んで、伝えて、あなたも昭和ガイドマイスター～	火	午前	5回	30人	36人	30人	100.0%
									-	1	〈なごや学〉鶴舞線沿線の坂道さんぽ	水	午前	5回	16人	86人	16人	100.0%
									-									-
	1	講座			5回	30人	170人	30人	100.0%	2	講座			10回	46人	122人	46人	100.0%
青 少 年 学 育 成									-	19	〈親学関連講座〉【名古屋柳城女子大学・名古屋柳城短期大学共催】発見いっぱい 1歳児の成長～親子で遊んで、学んで、育ちあい～	月	午前	4回	20人	28人	20人	100.0%
									-	19	〈親学関連講座〉思春期を迎える子どもに伝えたい～子どもの未来を支えるために～【託児付】	火	午前	5回	12人	13人	30人	40.0%
									-									-
	0	講座			0回	0人	0人	0人	-	2	講座			9回	32人	41人	50人	64.0%
そ の 他									-									-
									-									-
									-									-
	0	講座			0回	0人	0人	0人	-	0	講座			0回	0人	0人	0人	-
計	7	講座			36回	128人	304人	164人	78.0%	7	講座			35回	176人	308人	211人	83.4%

## 主 催 事 業

### 1 特色ある定期講座

#### 「〈なごや学〉なごやの文学～文豪の足跡を辿って～」(前期)

名古屋にゆかりのある作家の文学作品や功績を学ぶことを通して、たくさんの作家を育み、文学のゆかりの深い名古屋への愛着を深められる機会とした。

#### 「【名古屋女子大学共催】認知症を正しく知る～自分のために、大切な人のために～」(後期)

名古屋女子大学で専門的な研究をしている講師から、認知症に関する最新の研究結果や、認知症に関する基礎的な知識や予防の方法等について学び、自分のために、大切な人のために、一緒に考える機会とした。

### 2 その他の事業

#### (1) 公開講座

- ・「今の延長線上にある未来～小倉トーストから始まった街づくり～」  
5/31 (金) 26人  
株式会社喫茶店から始まるまちづくり  
代表取締役 高野 仁美
- ・「ごみって何?～ごみ問題を知ろう～」  
8/20 (火) 29人  
愛知工業大学総合技術研究所教授 近藤 元博
- ・「異常気象がニューノーマルに、春と秋が消え『二季』に?」  
8/23 (金) 50人  
三重大学大学院生物資源学研究科教授 立花 義裕
- ・「なごや文豪列伝～名作を育む、文化のまち～」  
8/24 (土) 42人  
全国同人雑誌協会名誉会長 三田村 博史
- ・「大切にしたい、子どものこれからの『生活習慣』」  
11/22 (金) 8人  
ICP認定コーチ・ママのホンネ研究所  
所長 表沢 圭子
- ・「インターネット上での人権侵害はなぜ起こる?」  
1/24 (金) 23人  
中京大学大学院人文社会科学研究科  
教授 緒方 あゆみ
- ・「ヘルマンハーブ・コンサート～ドイツ生まれのバリアフリー楽器♪癒しの音色を響かせて～」3/15 (土) 27人  
日本ヘルマンハーブ振興会 認定インストラクター  
山田 千恵子

### (2) 定期開催事業

- ・「パソコン初心者教室」  
毎月第2・4水曜日 計22回 のべ95人

### (3) 子ども・親子を対象とした事業

- ・「【環境デーなごや2024】～剪定枝を使った工作を楽しむ～トンカチトントンミニチュア三輪車とぶたカエルづくり～」  
6/8 (土) 24人  
もくもく楽舎 たけちゃん工房 高橋 武男
- ・「【トライアルサマー】『さくらスイーツの会』といっしょにゼリーを作ろう」  
8/4 (日) 14人  
さくらスイーツの会
- ・「親子でハロウィンの衣装を作ろう!」  
10/20 (日) 10人  
ワークショップ専門企画 みんなの木 岡本 伸子
- ・「【トライアルウィンター】『さくらスイーツの会』といっしょに『クリスマスケーキ』を作ろう」  
12/22 (日) 14人  
さくらスイーツの会
- ・「みずほこどもまつり2025」3/2 (日) のべ3,750人
- ・「子育てワイワイ広場」  
5/30 (木)、7/25 (木)、10/17 (木)、3/27 (木)  
のべ38人

### (4) 自主学习グループ開設講座・一日体験教室

- ・初めての詩吟
  - ・楽しいお琴(こと)体験
  - ・座禅体験会
  - ・ドイツリート(歌曲)を歌って学ぶドイツ語と文化
  - ・人生100年時代を笑って歌って♪
  - ・麻雀 始め方教室(健康麻雀)
  - ・みんなで あそぼう!!②  
～地域を広げよう 子育ての輪～
  - ・絵手紙
  - ・障害者ボランティア養成講座
  - ・はじめてのウクレレ教室
- 計10講座 受講者67人

### (5) みずほ生涯学習センターまつり2024

今日の笑顔、希望のあした!平和なればこそ  
期間:10/26(土)～10/27(日)  
参加グループ数:  
展示・販売・体験9グループ、発表15グループ  
来館者数:のべ1,202人

### (6) その他

- ・「【子ども青少年局青少年家庭課共催】旅するボードゲームカフェ」  
3/2 (日) のべ221人  
名古屋市青少年交流プラザ職員

令和6年度 主催(定期)講座一覧

( 瑞穂 )生涯学習センター 年間14講座 延回数 78回 受講者総数 316人

区分	学習分野	前 期	曜日	時間 帯	回数	受講 者	応募 者	定員	充足率	学習 分野	後 期	曜日	時間 帯	回数	受講 者	応募 者	定員	充足率
現 代 的 課 題	21	〈女性セミナー〉これからの「私らしさ」を大切にしたい！～自信をもって、新たな一歩を踏み出すために～【託児付】	金	午前	7回	28人	30人	30人	93.3%	24	【瑞穂区社会福祉協議会共催】 楽しく学ぼう、初めての電話～手話入門講座～	水	午後	10回	22人	22人	30人	73.3%
	18	〈なごや環境大学共育講座〉持続可能な社会に向け た資源循環	火	午前	4回	25人	37人	30人	83.3%	22	【名古屋女子大学共催】認知症を正しく知る～自分の ために、大切な人のために～	金	午後	3回	50人	57人	50人	100.0%
	16	歌と踊りで感じる、世界の文化	木	午前	5回	24人	45人	24人	100.0%	23	イメージと人権問題	金	午前	6回	11人	15人	30人	36.7%
	14	気象災害～発生メカニズムと予測・対策～	金	午前	5回	36人	50人	36人	100.0%									-
									-									-
									-									-
小計	4	講座			21回	113人	162人	120人	94.2%	3	講座			19回	83人	94人	110人	75.5%
な ご や 学	1	〈なごや学〉なごやの文学～文豪の足跡を辿って～	土	午前	5回	30人	62人	30人	100.0%	14	〈なごや学マイスター講座〉さくらスイーツで伝えよう、 瑞穂区のよさ～さくらスイーツマイスターと一緒に活 動しよう～	火	午前	5回	8人	11人	24人	33.3%
									-	1	〈なごや学〉瑞穂区の魅力・再発見～山崎川を起点に ～	木	午前	5回	25人	45人	25人	100.0%
									-									-
小計	1	講座			5回	30人	62人	30人	100.0%	2	講座			10回	33人	56人	49人	67.3%
青 親 少 年 学 育 ・ 成	19	〈親学関連講座〉あつまれ1歳児！～親子でいっしょ にふれあおう～	水	午前	5回	26人	26人	30人	86.7%	19	〈親学関連講座〉大切にしたい、幼児期の生活習慣 【託児付】	金	午前	5回	8人	9人	30人	26.7%
	20	チームで協力!自分の思い描いたおぼけやしきを作 る!!～家族を招待してびっくりさせよう～	火・ 金・土	午前	6回	16人	32人	16人	100.0%	20	こどもまつりを盛り上げよう2025	土・日	午前・ 午後	7回	7人	7人	20人	35.0%
									-									-
小計	2	講座			11回	42人	58人	46人	91.3%	2	講座			12回	15人	16人	50人	30.0%
そ の 他									-									-
									-									-
									-									-
小計	0	講座			0回	0人	0人	0人	-	0	講座			0回	0人	0人	0人	-
計	7	講座			37回	185人	282人	196人	94.4%	7	講座			41回	131人	166人	209人	62.7%



## 熱田生涯学習センター

### 主 催 事 業

#### 1 特色ある定期講座

##### 「☆コミュニティづくり講座☆熱田区の食文化を、知って、体験して、伝えよう！（前期）」

熱田区の食文化に魚が深く関わっていることを知ったり、「耳石」を探して採る体験を行ったり、学んだことを、地域の小中学生に伝えることを通して、地域づくりにつながるイベントに関わっていこうとする意欲を高めた。

##### 「〈なごや学〉【熱田区役所共催】【第20回アジア競技大会及び第5回アジアパラ競技大会関連】なごやのスポーツの歴史」（後期）」

2026年には、愛知・名古屋でのアジア・アジアパラ競技大会の開催を控えている。本講座では、なごやのスポーツの歴史を学び、アジア・アジアパラ競技大会への関心を高めるとともに、なごやの魅力を再発見する機会とした。

#### 2 その他の事業

##### (1) 公開講座

- ・「熱田区の産業史」 5/25（土） 42人  
名古屋学院大学名誉教授 笠井 雅直
- ・「『どう生きたいか』～自己を突き動かす原動力が人を輝かせる～」 5/29（水） 13人  
一般社団法人名古屋市青少年ミュージカル 代表理事  
SAGIRI DANCE & VOCAL ACADEMY 代表 高橋 早霧
- ・「大雨のメカニズムと予測」 6/4（火） 29人  
名古屋大学宇宙地球環境研究所教授 高橋 暢宏
- ・「尾張名所図会が描く熱田」 10/16（水） 50人  
熱田史跡ガイドの会副会長 石井 浩二
- ・「世界のプラスチックごみ問題とリサイクルの現状」 10/22（火） 35人  
名古屋産業科学研究所上席研究員 名古屋大学名誉教授  
竹谷 裕之
- ・「意識していますか？子どもへの思い込み」 11/7（木） 12人  
名古屋市子どもの権利相談室「なごもっか」  
子どもの権利擁護委員 粕田 陽子
- ・「心理学から学ぶ、親子の接し方」 1/23（木） 9人  
全米NLP協会認定 NLPトレーナー 永嶋 彩佳

##### (2) 子ども・親子を対象とした事業

- ・「【環境デーなごや2024】親子で作ろう！次世代のソーラーライト～環境に優しい行動を始めましょう～」

- 6/2（日） 24人  
パナソニック（株）エレクトリックワークス社 社員
- ・「熱田の森、田んぼで生き物を探そう！～三五の森に息づく小さな命～」 7/23（火） 31人  
(株) 三五 職員
- ・「食育事業『魚の不思議を知ってみませんか、体験してみませんか』」 7/27（土） 19人  
おさかなマイスター 神谷 友成
- ・「【トライアルサマー】『あつた餃子作り』にチャレンジ！～親子で調理～」 7/28（日） 24人  
あつた産業再発見マイスターの会
- ・「集まれ！耳石ハンター ～仲間と一緒に耳石ゲット～」 12/21（土） 22人  
おさかなマイスター 神谷 友成
- ・「【白鳥庭園共催】親子茶道体験教室」 2/15（土） 38人  
表千家・日本生花司松月堂古流 教授 安田 一絵

##### (3) 自主学习グループ開設講座

- ・美ボイスで心も体も健康に！！
- ・楽しいマジック入門
- ・己書
- ・はじめてのウクレレ教室

計4講座 受講者22人

##### (4) 第40回 熱田生涯学習まつり

「学ぶ楽しみふれあう心」「みんなでつなぐ地域の輪」

期間：11/2（土）～11/3（日）

参加グループ数：

展示・販売・体験 20グループ

発表 17グループ

来館者数：のべ941人

##### (5) その他

- ・「【熱田区役所・熱田区社会福祉協議会共催】スポーツを通して交流しよう！～ユニバーサルスポーツを体験して～」 8/4（日） 13人  
熱田区役所地域力推進課課長補佐
- ・「認知症予防に取り組みましょう～脳へ刺激を与えて～」 11/15（金）・11/22（金） 10人  
名古屋学院大学リハビリテーション学部教授 加藤 文之  
スクエアステップ協会公認養成員 角田 真美
- ・「健康で充実したシニアライフ～健康、食事、人とのつながり～」 12/14（土） 10人  
国立研究開発法人国立長寿医療研究センター  
ロコモフレイルセンター センター長 赤津 裕康

令和6年度 主催(定期)講座一覧

( 熱田 ) 生涯学習センター 年間14講座 延回数 74回 受講者総数 251人

区分	学習分野	前 期	曜 日	時 間 帯	回 数	受 講 者	応 募 者	定 員	充 足 率	学 習 分 野	後 期	曜 日	時 間 帯	回 数	受 講 者	応 募 者	定 員	充 足 率
現 代 的 課 題	21	〈女性セミナー〉もっと自分らしく輝きたい〜ワーク・ライフ・バランスを大切にすること〜【託児付】	水	午前	7回	12人	12人	30人	40.0%	4	〈なごや環境大学共育講座〉リサイクルの歴史と現状〜ごみ？それとも資源？〜	火	午前	5回	21人	30人	30人	70.0%
	14	もしものときに備えませんか？〜大雨でも安心して暮らせるために〜	火	午前	5回	14人	20人	30人	46.7%	23	意識していますか？「思い込み」の存在〜一人一人が大切にされる社会をめざして〜	木	午前	6回	21人	21人	30人	70.0%
	14	☆コミュニケーション講座☆熱田区の食文化を、知って、体験して、伝えよう！	土	午前	5回	12人	18人	16人	75.0%	5	【名古屋学院大学共催】スマホ・タブレット、光と影を知って便利に使いこなそう！	月	夜間	4回	22人	34人	22人	100.0%
	16	【名古屋学院大学共催】プロンテ姉妹の世界へようこそ	木	夜間	5回	20人	21人	50人	40.0%	24	さあ！みんなでチャレンジ☆心も体もはばむ障がい者ダンス教室	日	午前	5回	17人	18人	17人	100.0%
	7	ボトルシップから始める生涯学習	火	夜間	7回	10人	11人	16人	62.5%									-
									-									-
小計	5	講座			29回	68人	82人	142人	47.9%	4	講座			20回	81人	103人	99人	81.8%
な ご や 学	5	〈なごや学〉熱田区の魅力を再発見！〜熱田区の産業から「学ぶ」「感じる」〜	土	午前	5回	30人	44人	30人	100.0%	14	〈なごや学マイスター講座〉尾張名所図会にみる熱田の史跡を訪ねて〜熱田史跡ガイドマイスターになろう〜	水	午前	5回	27人	33人	30人	90.0%
									-	1	〈なごや学〉【熱田区役所共催】【第20回アジア競技大会及び第5回アジアパラ競技大会関連】なごやのスポーツの歴史	火・金	午前	5回	19人	24人	40人	47.5%
									-									-
小計	1	講座			5回	30人	44人	30人	100.0%	2	講座			10回	46人	57人	70人	65.7%
青 親 少 年 学 育 ・ 成	19	〈親学関連講座〉【熱田児童館・熱田図書館共催】乳児（3〜9か月の子）集まれ！ワクワク交流	金	午前	5回	20人	22人	20人	100.0%	19	〈親学関連講座〉小学生の成長を支えるために〜親子で過ごす大切なひととき〜【託児付】	木	午前	5回	6人	8人	30人	20.0%
									-									-
									-									-
小計	1	講座			5回	20人	22人	20人	100.0%	1	講座			5回	6人	8人	30人	20.0%
そ の 他									-									-
									-									-
									-									-
小計	0	講座			0回	0人	0人	0人	-	0	講座			0回	0人	0人	0人	-
計	7	講座			39回	118人	148人	192人	61.5%	7	講座			35回	133人	168人	199人	66.8%

## 中川生涯学習センター

### 主 催 事 業

#### 1 特色ある定期講座

##### 「〈なごや学〉これであなたも『なごやの歴史探偵』」(前期)

熱田神宮を中心とした熱田の町と、徳川家康によって築かれた城下町が中心となって拡大した名古屋には、様々な歴史が詰まっている。様々な資料をもとに、新たな視点で名古屋の歴史を調査し、なごやの魅力を再発見した。

##### 「〈なごや学マイスター講座〉次世代につなぐ 中川区の魅力～『はっけん・たんけん・中川区まちの魅力発信隊』とともに～」(後期)

ボランティアガイドの案内で、中川区にある歴史的な建造物や工場を巡りながら、中川区の魅力を学ぶとともに、次世代へ伝えるマイスターの育成を目的とし、「はっけん・たんけん・中川区まちの魅力発信隊」と協働して企画・運営した。

#### 2 その他の事業

##### (1) 公開講座

- ・「自分らしく生きる喜び～身近な人から幸せを広げて～」  
5/21 (火) 12人  
株式会社LEO代表取締役CEO  
武蔵野大学アントレプレナーシップ学部教授  
なごのキャンパス企画運営プロデューサー 栗生 万琴
- ・「名古屋外から『名古屋城下図』を読み解く」  
5/25 (土) 61人  
中京大学大学院等非常勤講師 千枝 大志
- ・「健康づくりに欠かせない運動～人生100年時代を生きる～」  
8/22 (木) 40人  
名古屋大学総合保健体育科学センター保健科学部教授  
名古屋大学医学研究科健康スポーツ医学教授  
小池 晃彦
- ・「乳幼児期の子どもの発達～子どもの思いに寄り添うために～」  
8/27 (火) 10人  
桜花学園大学教授 小原 倫子
- ・「来たる南海トラフ巨大地震に備えて～誰が・いつ・何を～」  
10/29 (火) 34人  
三重大学大学院工学研究科教授 川口 淳
- ・「脱炭素・カーボンニュートラルはなぜ必要か？」  
11/8 (金) 36人  
名古屋大学未来社会創造機構脱炭素社会創造センター  
イノベーション部門教授 則永 行庸
- ・「自分の『本音』に気付く～知っていますか？ トウレット症のこと～」  
1/22 (水) 15人  
トウレット認知活動師 精松 怜音

##### (2) 子ども・親子を対象とした事業

- ・「【トライアルサマー】1からの“おとうふ”作りにチャレンジ♪」  
8/18 (日) 20人  
豆腐マイスター 食育豆腐インストラクター  
中村 まゆみ
- ・「前田利家ゆかりの地を巡ろう～『はっけん・たんけん・中川区まちの魅力発信隊』とともに～」  
5/25 (土) 2人  
はっけん・たんけん・中川区まちの魅力発信隊

##### (3) 環境デーなごや2024

- ・「農園を見学しよう！」  
5/26 (日) 8人  
飯田 実

##### (4) 定期開催事業

- ・「無料パソコン相談室」  
毎月第1・3木曜日 計23回 のべ196人

##### (5) 自主学習グループ開設講座

- ・楽曲を楽しく 2部合唱
  - ・元気にバドミントン
  - ・大正琴を楽しもう
  - ・初心者の俳句
  - ・囲碁入門講座
  - ・初めての三味線民謡教室
  - ・大人気クリスマスリースとしめ縄リース
  - ・己書でワクワク！
  - ・みんなでハイキング
  - ・おから味噌を仕込みましょう
- 計10講座 受講者53人

##### (6) 第46回 中川生涯学習センターまつり

期間：10/12 (土) ～10/13 (日)  
参加グループ数：  
展示・販売・体験 22グループ  
発表 17グループ  
来館者数：のべ1,321人

##### (7) その他

- ・「【子ども青少年局青少年家庭課共催】旅するボードゲームカフェ」  
3/9 (日) のべ20人  
名古屋市青少年交流プラザ職員

令和6年度 主催(定期)講座一覧

( 中川 ) 生涯学習センター

年間14講座

延回数 75回

受講者総数 230人

区分	学習分野	前 期	曜 日	時 間 帯	回 数	受 講 者	応 募 者	定 員	充 足 率	学 習 分 野	後 期	曜 日	時 間 帯	回 数	受 講 者	応 募 者	定 員	充 足 率
現 代 的 課 題	24	ふれあい日曜学校	日	午前	6回	20人	20人	30人	66.7%	25	始めよう！明日への備え～地域防災力向上を目指し て～	火	午前・ 午後	5回	16人	19人	30人	53.3%
	21	〈女性セミナー〉自分らしさから 素敵な未来を描こう～ ロールモデルとの出会いから～【託児付】	火	午前	7回	11人	14人	30人	36.7%	4	〈なごや環境大学共育講座〉めざそう脱炭素社会～今 ある取組と自分ができること～	金	午前	4回	22人	26人	30人	73.3%
	22	アクティビジニアをめざして～「運動」「睡眠」「食事」か ら自分をアップデート！～	木	午前	6回	23人	50人	24人	95.8%	4	【愛知大学共催】愛知大学オープンカレッジ 最先端 の地球学～大地と空のはなし～	土	午前	4回	30人	94人	30人	100.0%
	10	「タンゴフルネス」で心身ともにリフレッシュ！	金	午前	6回	10人	17人	15人	66.7%	23	心の葛藤と向き合う～「本音と建前」と人権問題～	水	午前	6回	7人	7人	30人	23.3%
	15	パパ・ママの学びたいを応援しませんか～託児ポラン ティア養成講座～	火	午前	5回	4人	4人	20人	20.0%	16	多文化共生へ はじめの一歩～まずは、アジアの文化 と言語にふれましょう～	木	午前	6回	20人	24人	30人	66.7%
									-									-
な ご や 学									-									-
									-									-
									-									-
									-									-
小計	1	講座			5回	30人	62人	30人	100.0%	1	講座			5回	16人	21人	30人	53.3%
青 親 少 年 学 育 ・ 成	19	〈親学関連講座〉2歳児親子でにっこりふれあい、たっ ぷり交流	金	午前	5回	17人	17人	22人	77.3%	19	〈親学関連講座〉幼児期におきたい親子のコミュニ ケーション～子どもとの関わりに生かすために～【託 児付】	火	午前	5回	4人	4人	24人	16.7%
									-									-
									-									-
小計	1	講座			5回	17人	17人	22人	77.3%	1	講座			5回	4人	4人	24人	16.7%
そ の 他									-									-
									-									-
									-									-
小計	0	講座			0回	0人	0人	0人	-	0	講座			0回	0人	0人	0人	-
計	7	講座			40回	115人	184人	171人	67.3%	7	講座			35回	115人	195人	204人	56.4%

## 港生涯学習センター

### 主 催 事 業

#### 1 特色ある定期講座

##### 「〈なごや学〉最前線で戦う！港の守り人たち～名古屋港の歴史と発展を支える～」(前期)

名古屋港の歴史と発展を支えてきた、様々な関連施設の役割について学び、名古屋港を様々な立場で守る人たちの活躍についてふれ、港区の魅力を再発見する機会とした。

##### 「〈なごや学〉【名古屋市住宅都市局・名古屋港管理組合共催】中川運河の過去と現在、そして未来」(後期)

中川運河の歴史、中川運河再生への取組を知り、その魅力を再発見することを通して、郷土への愛着を深める機会とした。

##### 「金城ふ頭からつながる世界の国々」(後期)

金城ふ頭には、「ロサンゼルス大通り」「メキシコ大通り」「南京大路」と名付けられた道路がある。姉妹友好都市の歴史・文化・自然などについて学ぶことで、各都市への関心を高め、名古屋市とのつながりについて考えるきっかけとした。

#### 2 その他の事業

##### (1) 公開講座

- ・「海と人をつなぐ～名古屋港の開港～」

5/21 (火) 33人

OASIS都市研究所代表 杉野 尚夫

- ・「次世代に残したい豊かな森～命のゆりかご 森の役割～」

5/23 (木) 11人

名古屋市立大学名誉教授 根研究学会会員 谷本 英一

- ・「実社会でのICT利活用」

8/30 (金) 28人

名古屋大学大学院情報学研究科准教授 浦田 真由

- ・「それってあの子が一人で抱え込むこと？～ヤングケアラーを知っていますか～」

11/6 (水) 7人

名古屋学院大学現代社会学部講師 澤田 景子

- ・「〈なごや環境大学共育講座〉脱！ヒートアイランド！～風の道と陰の道～」

12/7 (土) 11人

名古屋工業大学大学院准教授 小松 義典

- ・「大地震が起きる仕組み」

1/25 (土) 26人

名古屋大学大学院工学研究科教授 水谷 法美

##### (2) 子ども・親子を対象とした事業

- ・「【トライアルサマー】夜の“とだがわの森”は魅力いっぱい」

8/3 (土) 21人

戸田川みどりの夢くらぶ

- ・「【家庭の日事業】手話で遊ぼう!」12/15 (日) 3人  
手話サークルペンぎん

##### (3) 環境デーなごや2024関連事業

- ・「港区の花ハイビスカスを育てよう～鮮やかで美しい花を咲かせよう～」

6/1 (土) 15人

荒子川公園ガーデンプラザ職員

##### (4) パソコン関連事業

- ・「パソコン相談室」

毎月第1・3金曜日 計24回 のべ 52人

- ・「パソコン入門講座」

1/29 (水) ～2/19 (水) 全4回 3人

##### (5) 自主学習グループ開設講座

- ・みなとハーモニカ教室
- ・ハワイアンキルト
- ・筆ペンでワクワク! (己書)
- ・えんか尺八初級講座
- ・みんなでわいわい料理教室
- ・楽しく描けるハガキ絵
- ・己書

計7講座 受講者15人

##### (6) 第45回 港生涯学習センター文化祭

期間: 11/9 (土) ～11/10 (日)

参加グループ数:

展示・販売・体験 10グループ

発表 5グループ

来館者数: のべ250人

##### (7) その他

- ・「みなとぶらり旅～史跡や産業遺産などを巡ろう～」

10月19日 (土) ・10月26日 (土) 14人

名古屋港ガイドマイスターの会

港区史跡ガイドマイスターの会

- ・「聴覚障がい者向けパソコン教室～手話で広がるコミュニケーション～」

1月26日 (日) ・2月2日 (日) 4人

パソコンボランティアふくろう

- ・「【親学講演会】ジュニアアスリートの栄養指導に学ぶ食事のコツ～子どもの成長をサポート!～」

3/15 (土) 7人

愛知淑徳大学食健康科学部准教授 小久保 友貴

令和6年度 主催(定期)講座一覧

( 港 )生涯学習センター 年間14講座 延回数 79回 受講者総数 254人

区分	学習分野	前 期	曜日	時間 帯	回数	受講 者	応募 者	定員	充足率	学習 分野	後 期	曜日	時間 帯	回数	受講 者	応募 者	定員	充足率
現 代 的 課 題	10	たいたいま人気沸騰中！ 気軽にできる モルックの魅力	水	午前	5回	17人	23人	24人	70.8%	14	大地震・津波に備える～被害を最小限にするために～	土	午前	5回	25人	28人	30人	83.3%
	22	【中部シニアライフアドバイザー協会共催】明るく元気なシニアライフのために	金	午後	5回	11人	14人	24人	45.8%	24	障がい者ふれあいヨガ～ゆっくり安全にそして楽しく♪～	日	午前	5回	4人	4人	15人	26.7%
	18	デジタル化で つながる 広がる	金	午前	6回	30人	50人	30人	100.0%	10	バレトンで からだリフレッシュ～健康な自分を手にいれよう♪～	金	夜間	6回	18人	24人	30人	60.0%
	21	〈女性セミナー〉新しい時代に生きる女性	火・水・木	午前	7回	20人	20人	20人	100.0%	23	誰かのことではない～無関係ではられない 身近な人権問題～	水	午前	6回	2人	2人	30人	6.7%
									-	24	この手で その手で つながる～手話で話そう！～	月	午前	6回	15人	19人	15人	100.0%
小計	4	講座			23回	78人	107人	98人	79.6%	6	講座			34回	93人	119人	150人	62.0%
な こ や 学	1	〈なごや学〉最前線で闘う！港の守り人たち～名古屋港の歴史と発展を支える～	火	午前	6回	30人	102人	30人	100.0%	1	〈なごや学〉【名古屋市住宅都市局・名古屋港管理組合共催】中川運河の過去と現在、そして未来	火	午前	5回	30人	66人	30人	100.0%
	14	〈なごや学マ이스ター講座〉【農業文化園・戸田川緑地共催】森をまなび・つくり・楽しむ～戸田川みどりの夢くらぶと「どだがわの森づくり」をしませんか～	木	午前	6回	10人	11人	20人	50.0%									-
									-									-
	2	講座			12回	40人	113人	50人	80.0%	1	講座			5回	30人	66人	30人	100.0%
小計	19	〈親学関連講座〉集まれ2・3歳児！家族みんなでコミュニケーション☆アートと読み聞かせを楽しもう～	土	午前	5回	13人	14人	21人	61.9%									-
青 少 年 学 育 ・ 成									-									-
									-									-
	1	講座			5回	13人	14人	21人	61.9%	0	講座			0回	0人	0人	0人	-
小計									-									-
そ の 他									-									-
小計	0	講座			0回	0人	0人	0人	-	0	講座			0回	0人	0人	0人	-
計	7	講座			40回	131人	234人	169人	77.5%	7	講座			39回	123人	185人	180人	68.3%

## 南生涯学習センター

### 主 催 事 業

#### 1 特色ある定期講座

##### 「〈なごや学マイスター講座〉街道が通るまち『南区』～南歴史マイスターになりませんか～」(前期)

南区に街道が通る地理的な理由を知るとともに、街道沿いにある多くの場所を訪れ、南区の歴史や自然への学びを深めた。受講後に南区の魅力を発信していくマイスターの育成を目的とし、「南歴史マイスター」と協働で実施した。

##### 「〈なごや学〉あゆち潟と歩んだ南区の歴史」(後期)

あゆち潟の景観の変化や歴史等を学ぶことで、南区の魅力を再発見し、郷土への愛着を深めるきっかけとした。

#### 2 その他の事業

##### (1) 公開講座

- ・「南区と街道～道の誕生を考える～」

5/14 (火) 50人

なごや古道街角案内人 池田 誠一

- ・「なごやの自然に親しむ～写真家の視点を通して～」

5/22 (水) 50人

公益社団法人日本写真協会 会員 下里 幸子

- ・「地域との架け橋に～夢の実現へ向けたママたちの挑戦～」

6/14 (金) 1人

一般社団法人あいちママクリエーションズ

代表理事 久保 綾子

- ・「河川の水をきれいにする仕組み」 9/5 (木) 39人

名古屋大学大学院工学研究科教授

名古屋大学発ベンチャー

株式会社フレンドマイクロブ 取締役会長 堀 克敏

- ・「楽しく食べて子どもの体と心を育む～子どもが伸びる食育の5つの工夫～」 2/5 (水) 7人

桜花学園大学副学長

名古屋短期大学教授・同附属幼稚園長 小川 雄二

- ・「高齢者介護への『思い込み』から生じる人権問題とは？」

2/6 (木) 18人

名古屋市立大学大学院人間文化研究科教授 吉田 輝美

- ・「みんなに優しい防災・減災とは～『要配慮者』に目を向けて～」 2/14 (金) 15人

名古屋市港防災センター防災教育アドバイザー

近藤 ひろ子

#### (2) 子ども・親子を対象とした事業

- ・「【環境デーなごや2024】環境学習講座 はちみつを使った石けんづくりをしよう！」 6/8 (土) 22人

笠寺ミツバチプロジェクト

- ・「【トライアルサマー】伝統工芸『有松・鳴海絞り』体験～すてきなオリジナルハンカチをつくろう！～」

7/27 (土) 15人

(有) こんせい 近藤 泰仁

- ・「はちみつを使ったスイーツづくりをしよう！」

2/9 (日) 15人

笠寺ミツバチプロジェクト

#### (3) 定期開催事業

- ・「無料パソコン相談室」

毎月第1・第3火曜日 計16回 のべ196人

- ・「名古屋おもちゃ病院 とんかち」

毎月第2・第4土曜日 計18回 のべ665人

- ・「おもちゃ図書館 ぴっころ」

毎月第2土曜日 計 8回 のべ257人

#### (4) 自主学習グループ開設講座

- ・バランスボール

- ・楽しいコーラス入門

- ・かな書道

- ・シニアの歌声集い

計4講座 受講者5人

#### (5) 第41回「みなびィ」ふれあいまつり

期間：10/5 (土) ～10/6 (日)

参加グループ数：

展示・販売・体験 15グループ

発表 10グループ

来館者数：のべ818人

#### (6) 人権問題特別講演会

- ・「身近なコミュニティに住む外国人の思い～誰もがいきいきと暮らせるまちにするために～」

1/26 (日) 15人

名古屋大学学生支援本部／国際本部

グローバルエンゲージメントセンター 学術専門職

居場所づくりプロジェクト代表 矢島 清香

#### (7) その他

- ・「健康歴史ウォーキング～星崎の里を歩いてみよう～」

11/26 (火) 20人

南歴史マイスター

令和6年度 主催(定期)講座一覧

( 南 )生涯学習センター 年間14講座 延回数 73回 受講者総数 236人

区分	学習分野	前 期	曜日	時間 帯	回数	受講 者	応募 者	定員	充足率	学習 分野	後 期	曜日	時間 帯	回数	受講 者	応募 者	定員	充足率
現 代 的 課 題	25	【健康福祉局共催】傾聴入門～一人一人の心に寄り添って～	月	午後	5回	24人	24人	30人	80.0%	14	【大同大学連携講座】様々な歴史と生活の関わり	木	午前・ 午後	4回	26人	38人	30人	86.7%
	21	〈女性セミナー〉思い描く未来へ～新たな一歩を踏み出そう～【託児付】	金	午前	7回	7人	7人	30人	23.3%	24	手話で伝える心と手話で広がる会話	月	午後	6回	14人	18人	20人	70.0%
	6	はじめてのカリグラフィ～仲間とともに美しく文字を書いてみよう～	火	午後	5回	12人	28人	12人	100.0%	22	いつまでも健康でいるために～体を動かす習慣をつくる～	水	午後	5回	16人	26人	20人	80.0%
	4	〈なごや学〉環境大学共催講座)きれいな水を未来へと～水環境の保全について学ぶ～	木	午前	5回	19人	40人	20人	95.0%	23	誰もが暮らしやすい社会にするためにできること～人権問題につながる「思い込み」とは？～	木	午前	5回	18人	22人	30人	60.0%
									-	14	大切な命を守るためにできること～配慮が必要な人への防災・減災を通して～	金	午前	5回	7人	9人	30人	23.3%
									-									-
小計	4	講座			22回	62人	99人	92人	67.4%	5	講座			25回	81人	113人	130人	62.3%
なごや学	14	〈なごや学マイスター講座〉街道が通るまち「南区」～南歴歩マイスターにな리ませんか～	火	午前	6回	20人	37人	20人	100.0%	1	〈なごや学〉あゆち湯と歩んだ南区の歴史	火	午前	5回	29人	55人	30人	96.7%
	4	〈なごや学〉自然に親しむ～なごやのオアシスを再発見！～	水	午前	5回	30人	53人	30人	100.0%									-
									-									-
	2	講座			11回	50人	90人	50人	100.0%	1	講座			5回	29人	55人	30人	96.7%
青 親 少 年 学 育 ・ 成	19	〈親学関連講座〉1・2歳児親子 上手なコミュニケーション～伝わりやすいほめ方・叱り方～	木	午前	5回	8人	12人	24人	33.3%	19	〈親学関連講座〉食事に愛を込めて～子どもの健康と豊かな心を育む食育～【託児付】	水	午前	5回	6人	8人	30人	20.0%
小計	1	講座			5回	8人	12人	24人	33.3%	1	講座			5回	6人	8人	30人	20.0%
そ の 他									-									-
小計	0	講座			0回	0人	0人	0人	-	0	講座			0回	0人	0人	0人	-
計	7	講座			38回	120人	201人	166人	72.3%	7	講座			35回	116人	176人	190人	61.1%



## 守山生涯学習センター

### 主 催 事 業

#### 1 特色ある定期講座

##### 「守山区の特産品でスイーツづくりにチャレンジ！～新しいグルメ考案からはじめる生涯学習～」(前期)

守山区で生産している「ぶどう」や「レモン」を使ったスイーツづくりをしたり、新しいグルメを考えたりして、守山区の魅力を感じ、生涯学習をはじめるきっかけとした。

##### 「【金城学院大学連携講座】ゼロからはじめる著作権」(前期)

日常生活を送るなかでも、著作権をめぐるトラブルに巻き込まれる可能性が高まっているため、著作権の基礎知識やそれをめぐる問題について学んだ。

##### 「〈なごや学〉守山、尾張の戦国時代の城郭」(後期)

戦国時代の城郭に焦点を当て、守山区の城跡を中心に、尾張国における城郭などについて知り、名古屋の歴史や史跡について学んだ。

#### 2 その他の事業

##### (1) 公開講座

- ・「『なごやめし』に続け！ご当地グルメで育む郷土愛」  
5/28 (火) 15人  
フリーライター 大竹 敏之
- ・「台風災害が起きるのはなぜ！？」  
6/5 (水) 27人  
名古屋大学宇宙地球環境研究所  
教授 坪木 和久
- ・「親子のコミュニケーションを見つめよう」  
8/22 (木) 5人  
こころボイス代表 川添 美穂
- ・「身の回りの食品ロス～日本の現状と課題から考える～」  
11/7 (木) 18人  
愛知環境カウンセラー協会理事 浅野 智恵美
- ・「高齢者への決めつけとは～高齢者介護の事例などから考える～」  
1/20 (月) 21人  
中日新聞社説「老いの風景」作者 渡辺 哲雄
- ・「『やりたい』を実現するためのヒント～仕事も生活も大切に～」  
2/5 (水) 11人  
TKC代表 インストラクター 杉浦 照枝

##### (2) 子ども・親子を対象とした事業

- ・「【環境デーなごや2024】えっ！これでスイーツができたの！？～まだ使える食材、生かしましょう！～」

- 6/8 (土) 24人  
「焼き菓子 池田」 池田 有紀
- ・「【トライアルサマー】親子で埴輪づくり！～古代体験をしよう～」  
7/27 (土) 16人  
歴史の里マイスターの会
- ・「【トライアルサマー】親子の仲を深める笑い教室！落語から学ぶ『面白がる力』」  
8/25 (日) 19人  
一般社団法人Laughter 代表理事 楽亭じゅげむ
- ・「親子で簡単！楽しくおせち料理をつくろう」  
12/1 (日) 24人  
かとうキッチンスタジオ主宰 加藤 弥生
- ・「【守山区役所共催】【親子造形教室】凧を作って大空へ！」  
12/8 (日) 22人  
日本の凧の会 東海支部 研谷 厚
- ・「みんなで楽しく！謎解きで遊ぼう！」  
2/8 (土) 12人  
名古屋大学謎解きサークル【リデルタ】

#### (3) 自主学習グループ開設講座

- ・健康マージャン入門
- ・社交ダンス
- ・手あみ(基礎模様あみ)～もったいないを家庭から～SDGs
- ・バドミントン入門
- ・楽しく歌おう！男性だけのメンズコーラス
- ・堅琴を奏でよう
- ・日本舞踊 華の会
- ・無理なく続けるヨガ
- ・絵手紙やっと亀
- ・日本のことば
- ・初めての健康詩吟
- ・エンジョイコーラス

計12講座 受講者数50人

#### (4) 第45回 守山生涯学習まつり

##### みんなが主役！センターまつり

期間 11/2 (土)～11/3 (日)  
参加グループ数：  
展示・販売・体験等 35グループ  
発表 24グループ  
来館者数：のべ2,813人

#### (5) その他

- ・「【子ども青少年局青少年家庭課共催】  
旅するボードゲームカフェ」  
1/25 (土) のべ47人  
名古屋市青少年交流プラザ職員

令和6年度 主催(定期)講座一覧

( 守山 ) 生涯学習センター

年間14講座

延回数 72回

受講者総数 246人

区分	学習分野	前 期	曜 日	時 間 帯	回 数	受 講 者	応 募 者	定 員	充 足 率	学 習 分 野	後 期	曜 日	時 間 帯	回 数	受 講 者	応 募 者	定 員	充 足 率
現 代 的 課 題	16	【国際交流課共催】日本語を通じて外国人と交流しよう！～はじめての日本語ボランティア講座～	土	午後	5回	20人	28人	20人	100.0%	14	〈なごや環境大学共育講座〉でることからはじめる！ 食品ロス削減	木	午前	5回	7人	8人	30人	23.3%
	18	守山区の特産品でスイーツづくりにチャレンジ！～新しいグルメリサーチから始める生涯学習～	火	午前	5回	19人	23人	24人	79.2%	10	【中京大学連携講座】腰痛改善&予防講座	月	午前	4回	30人	55人	30人	100.0%
	24	体も心も踊りだす障がい者ダンス教室～みんなと一緒にレッツダンス～	日	午前	5回	19人	20人	20人	95.0%	23	決めつけから引き起こされる人権問題 ～偏見や差別のない社会に向けてできること～	月	午前	6回	21人	22人	30人	70.0%
	14	災害の「なぜ」を知る！～発生メカニズムと防災・減災の取組の現状～	水	午前	5回	27人	35人	30人	90.0%	21	〈女性セミナー〉自分流ワーク・ライフ・バランスで想いをカタチに【託児付】	水	午前	7回	14人	17人	30人	46.7%
	2	【金城学院大学連携講座】ゼロからはじめる著作権	火	夜間	4回	9人	11人	30人	30.0%									-
									-									-
小計	5	講座			24回	94人	117人	124人	75.8%	4	講座			22回	72人	102人	120人	60.0%
なごや学	5	〈なごや学〉名古屋の産業発展～「これまで」を知り、「これから」を学ぶ～	木	午前	4回	21人	30人	30人	70.0%	14	〈なごや学マイスター講座〉歩いて、学んで、伝えよう！ 守山の「ええとこ」～「ええとこ守山案内人」になりませんか～	水	午前	6回	16人	20人	30人	53.3%
									-	5	〈なごや学〉守山、尾張の戦国時代の城郭	土・日	午前	6回	24人	84人	25人	96.0%
									-									-
小計	1	講座			4回	21人	30人	30人	70.0%	2	講座			12回	40人	104人	55人	72.7%
青 少 年 学 育 ・ 成 育	19	〈親学関連講座〉知っておきたい！小学校入学前の子どもの関わり～親子のコミュニケーションを通して～ 【託児付】	木	午前	5回	3人	3人	30人	10.0%	19	〈親学関連講座〉【守山児童館共催】親子で交流！集まれ乳児(3～9か月の子)！	金	午前	5回	16人	32人	16人	100.0%
									-									-
									-									-
小計	1	講座			5回	3人	3人	30人	10.0%	1	講座			5回	16人	32人	16人	100.0%
そ の 他									-									-
									-									-
	0	講座			0回	0人	0人	0人	-	0	講座			0回	0人	0人	0人	-
計	7	講座			33回	118人	150人	184人	64.1%	7	講座			39回	128人	238人	191人	67.0%

## 緑生涯学習センター

### 主 催 事 業

#### 1 特色ある定期講座

##### 「【名古屋市立大学共催】いつまでも健やかな生活を～大学の「知」を学ぶ～」(前期)

身近な病気から放射線医療にいたるまで、幅広く学び、大学の「知」にふれ、いつまでも健やかな生活を送ることができるようにした。

##### 「くなごや学」鳴海ゆかりの文化人」(後期)

鳴海とゆかりのある、千代倉家 2 代当主知足と松尾芭蕉、6 代当主学海と池大雅との交流を中心に、文化人について学び、緑区の魅力を再発見する機会とした。

##### 「【藤田医科大学共催】正しく知って良い選択を～核医学検査と治療を知る～」(後期)

がんや認知症など病気を見つける検査の中に、核医学検査 PET がある。本講座では、核医学を利用した検査や治療について学んだ。

#### 2 その他の事業

##### (1) 公開講座

- ・「なごやの日本酒造り、その歴史と魅力」

5/24 (金) 40人

東海学園大学健康栄養学部教授 西田 淑男

- ・「くなごや環境大学共催講座」生物多様性とは？」

6/3 (月) 22人

名古屋産業大学准教授 長谷川 泰洋

- ・「発達障がいのある人との関わりをみつめて」

6/20 (木) 14人

特定非営利活動法人 障がい者みらい創造センター

理事長 竹内 亜沙美

- ・「近現代日本の災害から学ぶ～地震・津波対策のさらなる充実をめざして～」

7/31 (水) 22人

愛知学院大学法学部准教授 林 昌宏

- ・「社会の『今』を描く責任～広告制作者として大事にした視点～」

10/15 (火) 10人

電通 コピーライター/CMプランナー

和田 佳菜子

##### (2) 子ども・親子を対象とした事業

- ・「【環境デーなごや2024 in みどり】捨てるなんてもったいない！～親子で挑戦！食材を無駄なく使って調理しよう！～」

6/2 (日) 14人

名古屋クッキングスクール主宰 栄養士・料理研究家

杉浦 友祐

- ・「【トライアルサマー】夏だ！親子で！クッキング！～『とうたけめし』を作って、食べてみませんか？～」

8/3 (土) 10人

つくる・たべるマイスターとうたけめしの会

- ・「【東部・緑農政課共催】うどん打ち体験～伝統野菜『大高菜』とともに～」

12/14 (土) 10人

みどり蕎麦打ちクラブ・そば打ち同好会緑

- ・「ブレイキンに初挑戦！！」

12/15 (日) 3人

ブレイキンダンサー Lofty

- ・「親子で作ろう！とうたけめし～大高伝統の食にふれる～」

1/18 (土) 6人

つくる・たべるマイスターとうたけめしの会

- ・「組み立て、走らせ、楽しむ！家族で作ろう電動ミニカー！」

2/15 (土) 8人

株式会社フクシマヤ 代表取締役 福島 徳仁

##### (3) 定期開催事業

- ・「無料パソコン体験・相談」

毎月第2・第4水曜日 全24回 のべ105人

パソコンボランティア緑

##### (4) 戦争体験を語り継ぐ集い

7/27 (土) 16人

戦争体験を語り継ぐ会

##### (5) 自主学習グループ開設講座

- ・元気になる♪歌声広場☆
- ・鳴海とその周辺を歩こう
- ・篆刻入門講座

計3講座 受講者41人

##### (6) 第45回 緑生涯学習センターまつり

期間：11/2 (土)～11/3 (日)

参加グループ数：

展示・販売・体験 20グループ

発表 13グループ

来館者数：のべ704人

##### (7) その他

- ・「【子ども青少年局青少年家庭課共催】旅するボードゲームカフェ」

2/16 (日) のべ48人

名古屋市青少年交流プラザ職員

令和6年度 主催(定期)講座一覧

( 緑 )生涯学習センター 年間14講座 延回数 69回 受講者総数 263人

区分	学習分野	前 期	曜日	時間 帯	回数	受講 者	応募 者	定員	充足率	学習 分野	後 期	曜日	時間 帯	回数	受講 者	応募 者	定員	充足率
現 代 的 課 題	4	〈なごや環境大学共育講座〉実は身近に感じられる？ 生物多様性を考えてみませんか	月	午前	4回	9人	17人	20人	45.0%	21	〈女性セミナー〉自分らしさUP大作戦！～ポイントは「メディア」～【託児付】	火	午前	7回	9人	10人	30人	30.0%
	23	自分との関わりをみつめて～偏見や差別のない社会 にしていこうために～	木	午後	6回	26人	26人	30人	86.7%	12	ようこそ！パンづくりの教室へ～学びいっぱい、幸せ いっぱい、仲間とともに～	月	午前	5回	15人	53人	15人	100.0%
	14	【緑区社会福祉協議会共催】 大地震に備えて～起きる前や避難で役立つ知識や技 術～	水	午前	5回	12人	13人	30人	40.0%	4	【藤田医科大学 共催】 正しく知って良い選択を～核医学検査と治療を知る～	水・金	午後	3回	46人	51人	50人	92.0%
	4	【名古屋市立大学共催】いつまでも健やかな生活を～ 大学の「知」を学ぶ～	金	午前	3回	29人	56人	30人	96.7%	12	【名古屋市食品衛生検査所共催】安全で安心な「食」 のために♪～見て、聞いて、実感しよう～	水	午前	5回	16人	23人	16人	100.0%
									-	24	障がい者ふれあい絵画教室～表現することは楽しい ね！～	日	午後	5回	14人	14人	16人	87.5%
小 計									-									-
									-									-
	4	講座			18回	76人	112人	110人	69.1%	5	講座			25回	100人	151人	127人	78.7%
	14	〈なごや学マイルスター講座〉緑区を花と緑の美しいまち に！～花水緑マイルスターの活動を知ろう～	水	午前	6回	6人	7人	20人	30.0%	1	〈なごや学〉鳴海ゆかりの文化人	木	午前	5回	30人	70人	30人	100.0%
	1	〈なごや学〉ここにあり！なごやの日本酒造り	金	午前	5回	20人	68人	20人	100.0%									-
小 計									-									-
	2	講座			11回	26人	75人	40人	65.0%	1	講座			5回	30人	70人	30人	100.0%
	19	〈親学関連講座〉【緑区役所民生子ども課共催・みどり 親育ちのがっこう講座】子育ての基本のキ～ 子どもが育つ力をサポートするために～【託児付】	火	午前	5回	9人	10人	16人	56.3%	19	〈親学関連講座〉親子でわくわく！遊んでふれあい1 歳児～ふれあい方を楽しむ学ぼう～	金	午前	5回	22人	24人	30人	73.3%
									-									-
									-									-
小 計	1	講座			5回	9人	10人	16人	56.3%	1	講座			5回	22人	24人	30人	73.3%
									-									-
									-									-
	0	講座			0回	0人	0人	0人	-	0	講座			0回	0人	0人	0人	-
	7	講座			34回	111人	197人	166人	66.9%	7	講座			35回	152人	245人	187人	81.3%

## 上汐田教育集会所

### 主 催 事 業

#### 1 人権週間記念行事

世界人権宣言が、1948年国際連合第3回総会において採択されたことを記念した、人権週間(12/4～12/10)にあわせ、11/29(金)～11/30(土)の2日間、開催した。

内容は、次のとおりである。

- (1) 鳴海小学校4年生から6年生の児童による習字作品の展示
- (2) 鳴海小学校4年生から6年生の児童並びに鳴海中学校1年生から3年生の生徒による人権啓発ポスター作品の展示
- (3) 主催講座受講者の作品展示(ペン習字)
- (4) 主催講座受講者や自主グループによる作品展示(手芸・編物)
- (5) 人権啓発映画の上映会
- (6) 主催講座受講者による発表会(民謡・編物)
- (7) 自主グループによる発表会(歌謡曲・合唱)

#### 2 その他の事業

##### (1) 社会見学

住民相互の交流の場、レクリエーションの場として、5/9(木)に日帰り旅行を開催した。六華苑、なばなの里などを訪れ、住民相互のより一層の親睦が深められた。

##### (2) 健康相談

緑保健センターとの連携事業として、健康相談の日(1月を除く奇数月の第2金曜日)を設け、周辺住民の健康意識の高揚を図った。

##### (3) 学習相談

学習に関する様々な問い合わせなどについて対応した。

##### (4) 自動車図書館

市立図書館と連携を図り、自動車図書館の巡回広報などに努めた。

令和6年度 主催(定期)講座一覧

上汐田教育集会所										年間10講座				延回数 70回				受講者総数 75人			
区分	学習分野	前 期	曜日	時間帯	回数	受講者	応募者	定員	充足率	学習分野	後 期	曜日	時間帯	回数	受講者	応募者	定員	充足率			
現代 的 課 題									-									-			
									-									-			
									-									-			
小計	0 講座				0回	0人	0人	0人	-	0 講座				0回	0人	0人	0人	-			
な ご や 学									-									-			
									-									-			
									-									-			
小計	0 講座				0回	0人	0人	0人	-	0 講座				0回	0人	0人	0人	-			
青 親 少 年 学 育・ 成									-									-			
									-									-			
									-									-			
小計	0 講座				0回	0人	0人	0人	-	0 講座				0回	0人	0人	0人	-			
そ の 他	8 民謡教室		火	午前	7回	5人	6人	10人	50.0%	8 民謡教室		火金	午前・ 午後	8回	6人	6人	10人	60.0%			
	10 健康体操教室		火	午後	6回	11人	11人	14人	78.6%	10 健康体操教室		火	午後	6回	14人	14人	14人	100.0%			
	8 歌謡教室		土	午前	7回	11人	12人	14人	78.6%	6 ペン習字教室		金	午前	6回	7人	7人	10人	70.0%			
	7 手芸教室		金	午後	7回	3人	3人	10人	30.0%	7 編物教室		金	午後	8回	9人	9人	14人	64.3%			
	8 茶道教室		金	夜間	8回	4人	4人	7人	57.1%	8 茶道教室		金	夜間	7回	5人	5人	7人	71.4%			
									-									-			
									-									-			
									-									-			
小計	5 講座				35回	34人	36人	55人	61.8%	5 講座				35回	41人	41人	55人	74.5%			
計	5 講座				35回	34人	36人	55人	61.8%	5 講座				35回	41人	41人	55人	74.5%			

# 名東生涯学習センター

## 主 催 事 業

### 1 特色ある定期講座

#### 「くなごや学」【名東区制 50 周年記念】名東区の歴史を様々な視点から見る」(前期)

令和 7 年 2 月に区制 50 周年を迎えた「名東区」の歴史を自然、伝統文化、戦国武将の視点から学び、名東区の魅力を再発見する機会とした。

#### 「くなごや学マイスター講座」猪高緑地の魅力を発見！～あなたも“里山マイスター”になろう～」(後期)

貴重な自然環境や里山文化を守り、次世代に引き継いでいく「里山マイスター」として活動する人材の育成を目的とし、「里山マイスター 名東自然倶楽部」と協働で実施した。

#### 「くなごや学」【名東区制 50 周年記念】名東区の自然を味わう～散策や作品づくりを通して～」(後期)

令和 7 年 2 月に区制 50 周年を迎えた「名東区」の緑地や公園を巡り、自然にふれたり、訪れた土地で見つけた材料で作品づくりをしたりして、名東区の魅力を感じる機会とした。

### 2 その他の事業

#### (1) 公開講座

- ・「名東区のうつりかわり」 5/21 (火) 31人  
まちあるきエッセイスト 川合 登志和
- ・「私の夢の叶え方～運命を変えた1枚の紙との出会い」 5/22 (水) 15人  
シャンソン歌手 遠藤 伸子
- ・「世界遺産を知ろう！～その魅力を学ぶ～」 7/30 (火) 38人  
世界遺産アカデミー認定講師 豊崎 美紀
- ・「大規模災害からの復旧・復興～ダンボールハウスで避難所に安らぎを～」 10/4 (金) 15人  
名古屋工業大学教授 北川 啓介
- ・「ついやってしまう『ムダ叱り』～感情をコントロールし、子どもへの接し方を見つめる～」 10/11 (金) 4人  
株式会社プラススマイル代表 濱崎 明子
- ・「心理学におけるストレス」 10/11 (金) 11人  
名古屋工業大学社会工学科教授 鷲見 克典
- ・「性的少数者が抱える思いを理解する～世間体にとらわれず、一人一人を認めるために～」 10/15 (火) 12人  
LGBTの家族と友人をつなぐ会理事 浦狩 知子

- ・「知る！SDG s らいふ～花の色や香りの魅力から～」 10/15 (火) 21人  
名城大学教授 津呂 正人

#### (2) 子ども・親子を対象とした事業

- ・「【環境デーなごや 2024】親子で作ろう裂き布ぞうり～古着がステキに変身～」 6/1 (土) 10人  
日本手芸普及協会会員 多崎 恵美子
- ・「【トライアルサマー】夏のスイーツを作ってみよう！」 7/25 (木) 20人  
料理研究家 杉山 妙子
- ・「【家庭の日】親子スポーツ教室～バドミントンでふれあおう～」 4/21 (日)・6/16 (日)・9/15 (日)・10/20 (日)・11/17 (日) のべ89人  
名東バドミントン連絡協議会
- ・「【名東児童館共催】移動児童館 in 生涯学習センター」 5/18 (土)・11/2 (土) のべ123人  
名東児童館職員

#### (3) 自主学習グループ開設講座

- ・やさしいけれど、スッキリヨガ
  - ・こども将棋教室
  - ・介護予防 健康体操 Defendre
  - ・詩吟発声練習
  - ・日本語を楽しみましょう
- 計5講座 受講者11人

#### (4) 【名東区制50周年記念】

##### 第44回ふれあい生涯学習まつり

期間：11/9 (土)～11/10 (日)

参加グループ数：

展示・販売・体験 18グループ

発表 7グループ

来館者数：のべ1,281人

#### (5) 人権問題特別講演会

- ・「語る遺品、知る思い～高齢者の人権を考える～」 3/15 (土) 41人  
メモリーズ株式会社代表取締役 横尾 将臣

令和6年度 主催(定期)講座一覧

( 名 東 ) 生涯学習センター

年間14講座

延回数 76回

受講者総数 218人

区分	学習分野	前 期	曜日	時間 帯	回数	受講者	応募者	定員	充足率	学習分野	後 期	曜日	時間 帯	回数	受講者	応募者	定員	充足率
現 代 的 課 題	25	知っておきたい「お金」の話～生活設計への第一歩～	月	午前	5回	25人	28人	30人	83.3%	14	大規模災害からの復旧・復興を知ることによって一歩先の防災を	金	午後	5回	13人	14人	30人	43.3%
	21	〈女性セミナー〉私らしい未来の描き方【託児付】	水	午前	7回	9人	10人	30人	30.0%	3	ストレス・ケア ～ストレスを乗り越える～	金	夜間	5回	9人	10人	30人	30.0%
	8	はじめてのお筆(こと)～楽しく書く、雅な時間～	木	午前	5回	10人	13人	10人	100.0%	23	だれもが尊重される社会をめざして～世間体にとらわれずに～	火	午前	6回	20人	20人	30人	66.7%
	16	世界遺産から世界を知ろう！～その魅力と抱えていく課題～	火	午前	6回	30人	55人	30人	100.0%	18	〈なごや環境大学 共育講座〉「農」から始める SDGs らいふ♪	火	午後	4回	15人	16人	20人	75.0%
	15	手話ボランティア養成講座(初級編)～手話でコミュニケーション～	水	午後	6回	29人	35人	30人	96.7%									-
									-									-
小計	5 講座				29回	103人	141人	130人	79.2%	4 講座				20回	57人	60人	110人	51.8%
なごや学	1	〈なごや学〉【名東区制50周年記念】名東区の歴史を様々な視点から見ると	火	午前	5回	29人	46人	30人	96.7%	15	〈なごや学マイスター講座〉猪高緑地の魅力を発見！～あなたも“里山マイスター”になろう～	木	午前	6回	3人	3人	24人	12.5%
									-	4	〈なごや学〉【名東区制50周年記念】名東区の自然を味わう～散策や作品づくりを通して～	水	午前	5回	13人	15人	30人	43.3%
									-									-
	1 講座				5回	29人	46人	30人	96.7%	2 講座				11回	16人	18人	54人	29.6%
青 少 年 学 育 ・ 成	19	〈親学関連講座〉あつまれ☆2・3歳児～楽しくいっぱいスキップ教室～	金	午前	5回	10人	10人	38人	26.3%	19	〈親学関連講座〉高まる↑↑コミュニケーションの力～幼児期の子どもの関わり方を学ぶ～【託児付】	金	午前	6回	3人	3人	24人	12.5%
									-									-
									-									-
	1 講座				5回	10人	10人	38人	26.3%	1 講座				6回	3人	3人	24人	12.5%
小計									-									-
そ の 他									-									-
小計	0 講座				0回	0人	0人	0人	-	0 講座				0回	0人	0人	0人	-
計	7 講座				39回	142人	197人	198人	71.7%	7 講座				37回	76人	81人	188人	40.4%



# 

## 主 催 事 業

### 1 特色ある定期講座

#### 「〈なごや学〉天白区の緑に親しむ」(前期)

天白区の緑地を巡り、そこに生息する動植物に親しんだ。  
また、自然環境保全活動に取り組む人達と交流し、天白区の魅力を感じる機会とした。

#### 「〈なごや学マイスター講座〉体感！荒池緑地の魅力！～『荒池マイスター』とともに～」(後期)

荒池緑地の自然の魅力を聞いたり、自然体験活動を行ったりすることで自然を守っていくことの大切さを学び、マイスターとして活動をする人材を育成することを目的とし、「荒池ふるさとクラブ」と協働で実施した。

### 2 その他の事業

#### (1) 公開講座

- ・「災害の歴史から学ぶ防災」 5/8 (水) 21人  
名古屋大学名誉教授 溝口 常俊
- ・「天白区が育む生物多様性」 5/16 (木) 21人  
名城大学人間学部教授 谷口 義則
- ・「炎上するインターネット情報に対する自分の本音と向き合う」 8/1 (木) 20人  
一般社団法人セーフティネット総合研究所理事長 南澤 信之
- ・「病を乗り越えた私が大切にしていること～+出来る時に出来ることを～」 10/16 (水) 30人  
山里カフェMuiオーナー・猟師 清水 潤子
- ・「名古屋市に生息する生き物の現状」 10/22 (火) 19人  
四日市大学環境情報学部准教授 野呂 達哉
- ・「eスポーツの現状と魅力」 11/15 (金) 8人  
株式会社コミュニティネットワークセンター 営業本部副本部長 澤崎 栄治
- ・「食で育む、子どもの成長～つくる、食べる楽しみを通して～」 1/29 (水) 9人  
一般社団法人日本幼児食協会代表理事 小出 みなこ
- ・「尾張徳川家の成立～尾張徳川家初代義直と名古屋城～」 1/23 (木) 72人  
南山大学経済学部教授 林 順子
- ・「今から学ぶ！知っておきたい認知症」 2/7 (金) 29人  
名古屋大学医学部附属病院 老年専門医・認知症専門医 柳川 まどか

#### (2) 子ども・親子を対象とした事業

- ・「【環境デーなごや2024】相生山緑地の森でヒメボタルを観察しよう」 5/11 (土) 20人  
相生山緑地自然観察会 近藤 記巳子
- ・「【文化財保護課共催】親子で体感！天白区の歴史」 5/26 (日)・6/9 (日) 9人  
名古屋の古墳ガイド歴史マイスターの会 天白ガイドボランティア歴遊会
- ・「【トライアルサマー】夏休み子ども竹工作教室」 7/27 (土) 10人  
天白公園整備クラブ
- ・「親子でつくろう♪サンタおとし」 12/8 (日) 11人  
木のおもちゃづくり指導員 山本 真弓

#### (3) パソコン関連事業

- ・「パソコン体験」 天白ITサポート会員  
はじめてのパソコン体験 前期・後期各4回 11人  
ワードの基本 前期・後期各4回 12人  
はじめてのエクセル 前期・後期各4回 12人  
エクセルの基本 前期・後期各4回 12人
- ・「パソコン相談室」 8/3 (土) 4人

#### (4) テンパク・テニユア講座

- ・「親子で遊ぼうわらべうた」はじめ4件 受講者のべ41人

#### (5) 自主学习グループ開設講座

- ・詩吟初心者講座 (前期・後期)
  - ・混声合唱を楽しむ
  - ・マジック入門
  - ・座禅体験会
  - ・えんか尺八初級講座
  - ・スマホで動画作成、SNSで発信
  - ・傾聴を学びませんか
  - ・エンジョイコーラス
- 計9講座 受講者25人

#### (6) 天白区役所共催事業

- ・「【天白区役所共催】でらうま！なごや産の野菜～天白区の野菜を中心に～」 8/18 (日)・8/25 (日) 13人  
野菜ソムリエ上級プロ 高木 幹夫  
Maorobilabo 代表 松浦 真央
- ・「【天白区役所共催】受け継ごう！八事の蝶々！」 11/24 (日) 4人  
八事の蝶々保存会 安江 春彦

#### (7) 第43回 センターまつり

期間：9/28 (土)～9/29 (日)  
参加グループ数：  
展示・販売・体験 9グループ／発表 17グループ  
来館者数：のべ720人

#### (8) その他

- ・「【子ども青少年局青少年家庭課共催】旅するボードゲームカフェ」 2/15 (土) のべ48人  
名古屋市青少年交流プラザ職員

令和6年度 主催(定期)講座一覧

( 天白 )生涯学習センター 年間14講座 延回数 72回 受講者総数 244人

区分	学習分野	前 期	曜日	時間 帯	回数	受講 者	応募 者	定員	充足率	学習 分野	後 期	曜日	時間 帯	回数	受講 者	応募 者	定員	充足率
現 代 的 課 題	14	いざという時への備え～大規模災害から命を守るために～	水	午前	5回	20人	20人	30人	66.7%	4	〈なごや環境大学 共育講座〉豊かな生物多様性を守るために～身近な自然に目を向けて～	火	午前・午後	5回	17人	20人	30人	56.7%
	20	【名城大学共催】親子で楽しい数理科学教室	土	午後	4回	18人	120人	18人	100.0%	21	〈女性セミナー〉【天白女性教室】ココカラ始めよう♪～自分らしく健康に輝くココロとカラダをめざして～	水	午前	7回	30人	31人	40人	75.0%
	23	自分の本音と向き合って～一人一人を大切に～する社会の実現のために～	木	午前	6回	15人	15人	30人	50.0%	18	eスポーツから始める、なごや版のe(え～)生涯学習	金	午前	4回	7人	7人	20人	35.0%
	16	英文学の変遷から学ぶ英語圏の文化～時代背景と結び付けて～	金	午前	6回	26人	26人	30人	86.7%	22	3つの「活」で認知症予防に役立てよう	金	午前	5回	18人	18人	24人	75.0%
	24	ふれあいピンポン～一緒に卓球を楽しもう！～	土	午前	5回	8人	9人	20人	40.0%									-
									-									-
小計	5	講座			26回	87人	190人	128人	68.0%	4	講座			21回	72人	76人	114人	63.2%
なごや学	4	〈なごや学〉天白区の縁に親しむ	木	午前	5回	17人	17人	30人	56.7%	14	〈なごや学マイスター講座〉体感！荒池緑地の魅力！～「荒池マイスター」とともに～	木	午前	5回	14人	14人	30人	46.7%
									-	1	〈なごや学〉尾張藩学 ～尾張徳川家の治世を学ぼう～	木	午前	5回	30人	144人	30人	100.0%
									-									-
小計	1	講座			5回	17人	17人	30人	56.7%	2	講座			10回	44人	158人	60人	73.3%
青 親 少 年 学 育 ・ 成	19	〈親学関連講座〉腫きらきら～1歳児の親子でふれあいタイム♪～	火	午前	5回	16人	16人	30人	53.3%	19	〈親学関連講座〉食で深まる親子の絆～食べることは元気の源～【託児付】	水	午前	5回	8人	8人	24人	33.3%
									-									-
									-									-
小計	1	講座			5回	16人	16人	30人	53.3%	1	講座			5回	8人	8人	24人	33.3%
そ の 他									-									-
									-									-
	0	講座			0回	0人	0人	0人	-	0	講座			0回	0人	0人	0人	-
計	7	講座			36回	120人	223人	188人	63.8%	7	講座			36回	124人	242人	198人	62.6%

令和 6 年度

# 利 用 状 況

# 1 利用のまとめ

## (1) 開館日数

(単位：日)

区 分	千種	東	北	西	中村	中	昭和	瑞穂	熱田
開館日数	340	343	340	262	340	337	337	340	340
うち夜間	271	281	272	207	271	270	269	272	271

区 分	中川	港	南	守山	緑	上汐田	名東	天白
開館日数	347	340	258	347	338	298	265	337
うち夜間	347	272	207	347	275	298	209	274

## (2) 利用件数

(単位：件)

区分	総数	千種	東	北	西	中村	中	昭和	瑞穂	熱田
総数	74,788	5,594	6,198	6,895	3,900	4,506	4,905	4,657	4,959	3,648
集会室等	59,325	3,736	5,235	5,940	3,160	3,668	3,960	3,713	4,011	2,684
体育室	15,038	1,821	939	939	716	816	933	916	936	938
館外等	425	37	24	16	24	22	12	28	12	26
1日平均	14	16	18	20	15	13	15	14	15	11

区分	中川	港	南	守山	緑	上汐田	名東	天白
総数	4,324	3,114	3,134	7,102	4,283	363	2,887	4,319
集会室等	3,373	2,168	2,422	6,096	3,363	353	2,065	3,378
体育室	943	929	694	987	896	-	710	925
館外等	8	17	18	19	24	10	112	16
1日平均	12	9	12	20	13	1	11	13

## (3) 利用者数

(単位：人)

区分	総数	千種	東	北	西	中村	中	昭和	瑞穂	熱田
総数	1,114,743	86,398	82,181	108,660	58,963	69,114	70,990	70,946	72,706	61,096
集会室等	671,966	41,859	54,971	72,377	36,305	42,439	41,962	41,226	42,128	32,715
体育室	366,984	35,032	24,678	25,478	19,829	23,153	24,684	25,760	26,629	24,681
館外等	75,793	9,507	2,532	10,805	2,829	3,522	4,344	3,960	3,949	3,700
1日平均	202	254	240	320	225	203	211	211	214	180

区分	中川	港	南	守山	緑	上汐田	名東	天白
総数	53,419	51,482	53,194	91,431	54,299	2,301	48,046	79,517
集会室等	35,926	28,346	29,518	66,919	35,051	2,120	22,492	45,612
体育室	15,521	20,951	17,342	19,418	17,939	-	19,528	26,361
館外等	1,972	2,185	6,334	5,094	1,309	181	6,026	7,544
1日平均	154	151	206	263	161	8	181	236

## 2 利用件数

### (1) 利用件数の推移

(単位：件)

区分	総数	推進	千種	東	北	西	中村	中	昭和	瑞穂	熱田
S50年度 ～H30年度	3,300,795	34,570	258,169	238,255	251,219	186,862	180,870	213,007	212,567	209,661	146,253
R元年度	74,378	－	5,133	6,300	6,473	4,946	4,459	5,031	4,517	4,547	3,581
R2年度	51,443	－	4,114	3,970	4,574	3,400	3,090	3,247	3,046	3,242	2,404
R3年度	68,525	－	5,004	5,186	6,279	4,576	3,982	4,216	3,955	4,284	3,268
R4年度	70,776	－	5,384	5,819	5,604	4,869	4,293	4,720	3,336	4,684	3,338
R5年度	74,911	－	5,230	6,070	6,511	5,057	4,504	4,888	4,384	4,769	3,521
R6年度	74,788	－	5,594	6,198	6,895	3,900	4,506	4,905	4,657	4,959	3,648
R6年4月	6,135	－	428	493	545	391	346	389	355	392	279
5月	6,212	－	459	479	558	390	367	374	379	377	282
6月	6,858	－	474	538	592	455	390	454	398	435	324
7月	6,935	－	533	515	611	445	410	443	401	419	349
8月	5,911	－	410	476	540	403	338	369	403	386	266
9月	6,617	－	454	553	612	436	385	434	401	404	305
10月	6,742	－	540	550	588	502	410	412	388	498	320
11月	6,529	－	483	579	622	459	395	427	399	442	336
12月	5,290	－	416	509	565	2	357	395	387	394	305
R7年1月	5,208	－	433	497	508	2	291	407	363	365	270
2月	5,815	－	459	526	561	8	399	417	389	423	303
3月	6,536	－	505	483	593	407	418	384	394	424	309

区分	中川	港	南	守山	緑	有松	大高	上汐田	名東	天白
S50年度 ～H30年度	159,286	147,820	169,359	242,491	198,405	33,179	46,440	24,891	168,788	178,703
R元年度	3,175	2,897	4,568	6,435	4,401	－	－	444	3,697	3,774
R2年度	2,400	1,876	3,137	4,280	2,694	－	－	264	2,825	2,880
R3年度	3,714	2,645	3,909	5,834	3,514	－	－	339	4,044	3,776
R4年度	4,047	2,952	4,181	6,611	4,215	－	－	359	4,037	2,327
R5年度	4,201	2,812	4,403	6,828	3,784	－	－	353	3,688	3,908
R6年度	4,324	3,114	3,134	7,102	4,283	－	－	363	2,887	4,319
R6年4月	322	241	365	598	332	－	－	28	310	321
5月	350	235	360	544	357	－	－	34	307	360
6月	351	281	411	594	384	－	－	45	350	382
7月	408	261	397	605	397	－	－	33	333	375
8月	327	226	301	573	302	－	－	19	269	303
9月	373	279	366	593	334	－	－	26	312	350
10月	447	278	100	629	347	－	－	37	350	346
11月	360	263	5	620	379	－	－	48	328	384
12月	326	272	1	547	369	－	－	22	35	388
R7年1月	335	248	205	566	345	－	－	26	1	346
2月	377	263	325	604	365	－	－	19	－	377
3月	348	267	298	629	372	－	－	26	292	387

\*生涯学習推進センターは、平成16年4月1日、女性会館に移転

\*緑生涯学習センター有松分館は平成19年12月1日、大高分館は平成19年10月1日に廃止

## (2) 部屋別利用件数・利用率

(単位：件)

区分	総数		千種		東		北		西		中村		中		昭和		瑞穂		熱田	
	件数	利用率	件数	利用率	件数	利用率	件数	利用率	件数	利用率	件数	利用率	件数	利用率	件数	利用率	件数	利用率	件数	利用率
<合計>	74,363	49.8	5,557	48.7	6,174	63.8	6,879	60.2	3,876	58.9	4,484	53.1	4,893	57.6	4,629	54.6	4,947	52.0	3,622	42.3
第1集会室	8,977	57.4	808	85.0	679	70.2	665	69.9	531	72.6	599	63.0	653	69.2	506	53.7	554	58.2	304	32.0
第2集会室	9,348	63.4	527	55.4	763	78.9	772	81.1	621	85.0	605	63.6	739	78.3	744	78.9	673	70.7	535	56.3
第3集会室	9,374	63.6	485	51.0	798	82.5	672	70.6	566	77.4	707	74.3	653	69.2	704	74.7	693	72.8	615	64.7
第4集会室	3,984	60.1	483	50.8	773	79.9	705	74.1	-	-	-	-	-	-	-	-	607	63.8	-	-
第5集会室	1,726	58.6	382	40.2	-	-	689	72.4	-	-	-	-	-	-	-	-	-	-	-	-
第6集会室	1,288	64.6	-	-	-	-	691	72.6	-	-	-	-	-	-	-	-	-	-	-	-
第7集会室	847	81.4	-	-	-	-	-	-	-	-	-	-	-	-	-	-	-	-	-	-
第1和室	5,124	32.8	239	25.1	493	51.0	341	35.8	347	47.5	359	37.7	417	44.2	443	47.0	358	37.6	307	32.3
第2和室	4,385	29.8	212	22.3	454	46.9	405	42.5	255	34.9	310	32.6	470	49.8	418	44.3	317	33.3	186	19.6
第3和室	569	54.7	-	-	-	-	-	-	-	-	-	-	-	-	-	-	-	-	-	-
視聴覚室	7,788	52.8	358	37.6	581	60.1	525	55.1	493	67.4	525	55.2	525	55.6	589	62.5	478	50.2	496	52.2
和洋裁室	238	22.9	-	-	-	-	-	-	-	-	-	-	-	-	-	-	-	-	-	-
美術室	4,112	27.9	170	17.9	509	52.6	323	33.9	258	35.3	353	37.1	353	37.4	197	20.9	251	26.4	161	16.9
料理室	1,565	11.2	72	7.6	185	19.1	152	16.0	89	12.2	210	22.1	150	15.9	112	11.9	80	8.4	80	8.4
体育室	15,038	96.6	1,821	95.7	939	97.1	939	98.6	716	97.9	816	98.1	933	98.8	916	97.4	936	98.3	938	98.6

区分	中川		港		南		守山		緑		上沙田		名東		天白	
	件数	利用率	件数	利用率	件数	利用率	件数	利用率	件数	利用率	件数	利用率	件数	利用率	件数	利用率
<合計>	4,316	41.5	3,097	36.1	3,116	47.9	7,083	45.4	4,259	49.8	353	19.7	2,775	41.7	4,303	50.4
第1集会室	485	46.6	398	41.8	408	56.4	478	45.9	759	79.8	244	27.3	333	45.1	573	60.4
第2集会室	559	53.7	431	45.3	368	50.9	493	47.4	641	67.4	-	-	220	29.8	657	69.3
第3集会室	495	47.6	544	57.1	477	66.0	457	43.9	540	56.8	-	-	464	62.8	504	53.2
第4集会室	554	53.2	-	-	387	53.5	475	45.6	-	-	-	-	-	-	-	-
第5集会室	-	-	-	-	-	-	655	62.9	-	-	-	-	-	-	-	-
第6集会室	-	-	-	-	-	-	597	57.3	-	-	-	-	-	-	-	-
第7集会室	-	-	-	-	-	-	847	81.4	-	-	-	-	-	-	-	-
第1和室	303	29.1	137	14.4	194	26.8	152	14.6	214	22.5	109	12.2	345	46.7	366	38.6
第2和室	272	26.1	150	15.8	122	16.9	237	22.8	205	21.6	-	-	156	21.1	216	22.8
第3和室	-	-	-	-	-	-	569	54.7	-	-	-	-	-	-	-	-
視聴覚室	492	47.3	369	38.8	356	49.2	560	53.8	542	57.0	-	-	291	39.4	608	64.1
和洋裁室	-	-	-	-	-	-	238	22.9	-	-	-	-	-	-	-	-
美術室	148	14.2	92	9.7	110	15.2	288	27.7	325	34.2	-	-	220	29.8	354	37.3
料理室	65	6.2	47	4.9	-	-	50	4.8	137	14.4	-	-	36	4.9	100	10.5
体育室	943	90.6	929	97.6	694	96.0	987	94.8	896	94.2	-	-	710	96.1	925	97.6

※項目2－(2)の計算式

- 1 合計欄の館別利用率(%)は、  

$$\frac{[\text{開館日数} \times 2 (\text{利用区分}) + \text{夜間開館日数}] \times \text{部屋数}}{\text{件数}} \times 100$$
で算出した。
- 2 集会室等の部屋別利用率(%)は、  

$$\frac{\text{開館日数} \times 2 (\text{利用区分}) + \text{夜間開館日数}}{\text{件数}} \times 100$$
で算出した。
- 3 千種の体育室は2室として算出した。

(3)利用区分別利用件数・利用率

ア 集会室等

(単位：件)

区分	総数		千種		東		北		西		中村		中		昭和		瑞穂		熱田	
	件数	利用率	件数	利用率	件数	利用率	件数	利用率	件数	利用率	件数	利用率	件数	利用率	件数	利用率	件数	利用率	件数	利用率
合計	59,325	44.4	3,736	39.3	5,235	60.2	5,940	56.7	3,160	54.0	3,668	48.2	3,960	52.4	3,713	49.2	4,011	46.8	2,684	35.3
午前	22,742	48.3	1,336	39.3	1,917	62.1	2,258	60.4	1,326	63.3	1,362	50.1	1,535	56.9	1,297	48.1	1,487	48.6	1,252	46.0
午後	24,244	51.5	1,734	51.0	2,043	66.2	2,237	59.8	1,285	61.3	1,542	56.7	1,614	59.9	1,509	56.0	1,590	52.0	946	34.8
夜間	12,339	31.3	666	24.6	1,275	50.4	1,445	48.3	549	33.2	764	35.2	811	37.5	907	42.1	934	38.2	486	22.4

区分	中川		港		南		守山		緑		上汐田		名東		太白	
	件数	利用率	件数	利用率	件数	利用率	件数	利用率	件数	利用率	件数	利用率	件数	利用率	件数	利用率
合計	3,373	36.0	2,168	28.5	2,422	41.9	6,096	41.8	3,363	44.2	353	19.7	2,065	34.9	3,378	44.5
午前	1,147	36.7	901	33.1	960	46.5	2,325	47.9	1,260	46.6	101	16.9	874	41.2	1,404	52.1
午後	1,392	44.6	843	31.0	1,048	50.8	2,475	50.9	1,389	51.4	182	30.5	982	46.3	1,433	53.2
夜間	834	26.7	424	19.5	414	25.0	1,296	26.7	714	32.5	70	11.7	209	12.5	541	24.7

イ 体育室

(単位：件)

区分	総数		千種		東		北		西		中村		中		昭和		瑞穂		熱田	
	件数	利用率	件数	利用率	件数	利用率	件数	利用率	件数	利用率	件数	利用率	件数	利用率	件数	利用率	件数	利用率	件数	利用率
合計	15,038	96.6	1,821	95.7	939	97.1	939	98.6	716	97.9	816	98.1	933	98.8	916	97.4	936	98.3	938	98.6
午前	5,303	96.3	639	94.0	337	98.3	337	99.1	255	97.3	292	98.0	329	97.6	324	96.4	335	98.5	339	99.7
午後	5,312	96.4	663	97.5	332	96.8	337	99.1	257	98.1	295	99.0	336	99.7	330	98.2	335	98.5	330	97.1
夜間	4,423	97.2	519	95.8	270	96.1	265	97.4	204	98.6	229	97.0	268	99.3	262	97.8	266	97.8	269	99.3

区分	中川		港		南		守山		緑		上汐田		名東		太白	
	件数	利用率	件数	利用率	件数	利用率	件数	利用率	件数	利用率	件数	利用率	件数	利用率	件数	利用率
合計	943	90.6	929	97.6	694	96.0	987	94.8	896	94.2	-	-	710	96.1	925	97.6
午前	296	85.3	335	98.5	251	97.3	324	93.4	323	95.6	-	-	255	96.2	332	98.5
午後	313	90.2	326	95.9	242	93.8	328	94.5	312	92.3	-	-	251	94.7	325	96.4
夜間	334	96.3	268	98.5	201	97.1	335	96.5	261	94.9	-	-	204	97.6	268	97.8

※ 項目2－(3)ア、イの計算式

- 1 合計欄の館別利用率(%)は、  

$$\frac{\text{件数}}{[\text{開館日数} \times 2 (\text{利用区分}) + \text{夜間開館日数}] \times \text{部屋数}} \times 100 \text{ で算出した。}$$
- 2 集会室等及び体育室の利用区分別利用率(%)は、  

$$\frac{\text{件数}}{\text{開館日数} \times \text{部屋数}} \times 100$$

午前、午後については、

$$\frac{\text{件数}}{\text{夜間開館日数} \times \text{部屋数}} \times 100 \text{ で算出した。}$$

夜間については、

### 3 利用者数

#### (1) 利用者数の推移

(単位：人)

区分	総数	推進	千種	東	北	西	中村	中	昭和	瑞穂	熱田
S50年度 ～H30年度	59,771,818	1,686,308	4,506,718	3,714,709	4,551,050	3,171,574	3,176,913	3,390,729	3,708,490	3,742,757	2,670,524
R元年度	1,210,490	-	88,017	89,330	101,179	78,382	73,707	74,834	74,011	75,664	63,398
R2年度	726,416	-	58,431	49,447	65,165	48,945	42,093	42,344	46,516	41,592	40,846
R3年度	965,086	-	68,322	62,708	109,855	66,947	57,455	55,409	54,601	57,115	53,801
R4年度	1,082,598	-	87,656	82,116	105,241	73,482	69,418	68,448	51,612	65,223	57,285
R5年度	1,099,630	-	78,871	77,750	101,688	75,013	72,035	69,294	66,278	70,396	60,499
R6年度	1,114,743	-	86,398	82,181	108,660	58,963	69,114	70,990	70,946	72,706	61,096
R6年4月	90,294	-	6,842	6,283	8,430	5,708	5,387	5,707	5,907	5,318	4,469
5月	92,591	-	7,320	6,417	9,007	5,885	5,579	5,868	5,792	5,577	4,565
6月	106,305	-	7,675	7,437	9,378	7,501	6,301	6,917	6,124	6,440	5,536
7月	98,429	-	7,924	6,611	9,365	6,300	5,925	6,276	6,322	5,946	5,240
8月	82,729	-	6,217	5,906	7,818	5,777	5,105	5,223	5,426	5,157	4,338
9月	97,352	-	7,543	7,276	9,000	6,440	5,989	6,275	5,552	5,553	5,307
10月	106,260	-	8,297	8,355	11,049	7,608	6,542	6,463	6,942	7,065	5,863
11月	100,901	-	7,288	7,659	10,327	7,265	7,114	5,844	5,930	6,064	5,516
12月	77,526	-	6,516	6,348	8,672	71	4,991	5,545	5,593	5,624	4,881
R7年1月	74,785	-	6,761	6,621	7,894	43	3,970	5,536	5,386	5,017	4,795
2月	85,926	-	6,665	6,654	8,516	196	5,889	6,006	5,427	5,829	5,548
3月	101,645	-	7,350	6,614	9,204	6,169	6,322	5,330	6,545	9,116	5,038

区分	中川	港	南	守山	緑	有松	大高	上汐田	名東	天白
S50年度 ～H30年度	2,568,715	2,699,577	3,229,349	4,566,853	3,766,767	389,335	1,026,670	215,155	3,321,891	3,667,734
R元年度	50,486	50,229	76,254	85,136	67,878	-	-	3,315	78,077	80,593
R2年度	32,252	30,469	50,505	49,143	31,963	-	-	1,446	42,487	52,772
R3年度	46,434	41,369	63,800	64,545	40,141	-	-	2,173	58,434	61,977
R4年度	49,584	50,628	76,932	78,331	56,093	-	-	2,305	65,311	42,933
R5年度	50,543	44,586	71,336	84,362	47,075	-	-	2,285	55,224	72,395
R6年度	53,419	51,482	53,194	91,431	54,299	-	-	2,301	48,046	79,517
R6年4月	3,829	3,656	5,812	7,316	4,311	-	-	164	5,225	5,930
5月	4,535	4,139	5,915	6,578	4,150	-	-	245	4,783	6,236
6月	4,423	4,899	7,194	8,345	5,032	-	-	255	5,839	7,009
7月	4,653	3,962	5,972	7,582	4,860	-	-	191	5,074	6,226
8月	3,524	3,677	4,806	6,813	3,651	-	-	89	4,145	5,057
9月	4,585	4,490	5,938	7,447	4,285	-	-	147	5,076	6,449
10月	5,777	4,814	2,479	7,758	4,548	-	-	251	5,922	6,527
11月	4,720	4,415	136	10,142	5,373	-	-	407	6,332	6,369
12月	4,116	4,557	45	7,178	4,490	-	-	131	479	8,289
R7年1月	3,986	3,979	3,685	7,185	4,209	-	-	146	29	5,543
2月	4,811	4,433	6,226	7,583	4,501	-	-	110	-	7,532
3月	4,460	4,461	4,986	7,504	4,889	-	-	165	5,142	8,350

\*生涯学習推進センターは、平成16年4月1日、女性会館に移転

\*緑生涯学習センター有松分館は平成19年12月1日、大高分館は平成19年10月1日に廃止



(2) 主催事業・一般利用別利用者数

(単位：人)

区分	総数	千種	東	北	西	中村	中	昭和	瑞穂	熱田
総数	1,114,743	86,398	82,181	108,660	58,963	69,114	70,990	70,946	72,706	61,096
主催事業	112,698	7,024	7,750	8,460	5,471	7,282	6,417	6,690	9,371	5,966
利用区分	午前	61,559	4,430	3,935	3,060	4,268	3,661	3,958	5,079	3,433
	午後	40,367	2,654	3,373	2,051	2,576	2,189	2,280	3,828	1,600
	夜間	10,772	965	1,152	360	438	567	452	464	933
一般利用	1,002,045	79,374	74,431	100,200	53,492	61,832	64,573	64,256	63,335	55,130
利用区分	午前	374,815	27,053	41,470	21,652	22,308	23,821	20,034	23,597	22,556
	午後	402,883	29,477	38,230	21,078	26,167	24,528	27,628	24,717	21,192
	夜間	224,347	16,725	20,500	10,762	13,357	16,224	16,594	15,021	11,382

区分	中川	港	南	守山	緑	上汐田	名東	天白
総数	53,419	51,482	53,194	91,431	54,299	2,301	48,046	79,517
主催事業	5,185	3,571	7,463	7,731	5,733	726	6,712	11,146
利用区分	午前	3,179	3,262	4,058	3,320	214	4,445	5,611
	午後	1,626	824	3,175	1,690	430	1,878	4,303
	夜間	380	506	498	723	82	389	1,232
一般利用	48,234	47,911	45,731	83,700	48,566	1,575	41,334	68,371
利用区分	午前	16,167	16,722	31,283	18,130	407	17,117	27,197
	午後	18,174	19,627	34,104	18,828	908	16,366	28,005
	夜間	13,893	11,562	18,313	11,608	260	7,851	13,169

(3) 部屋別利用者数

(単位：人)

区分	総数	千種	東	北	西	中村	中	昭和	瑞穂	熱田
<総数>	1,114,743	86,398	82,181	108,660	58,963	69,114	70,990	70,946	72,706	61,096
第1集会室	87,117	8,971	4,483	6,367	5,207	6,366	5,435	3,939	3,926	2,197
第2集会室	103,519	4,170	9,478	12,922	7,476	5,558	8,305	9,788	7,212	5,046
第3集会室	102,174	6,154	8,581	6,539	6,179	9,280	5,931	8,078	6,427	8,361
第4集会室	46,633	5,230	6,986	8,866	-	-	-	-	6,997	-
第5集会室	18,354	3,096	-	8,292	-	-	-	-	-	-
第6集会室	14,896	-	-	7,872	-	-	-	-	-	-
第7集会室	7,031	-	-	-	-	-	-	-	-	-
第1和室	31,586	1,910	2,798	2,139	2,213	2,158	2,199	2,316	2,237	2,341
第2和室	26,230	1,667	2,238	2,713	1,555	1,818	2,702	2,173	1,748	1,307
第3和室	5,263	-	-	-	-	-	-	-	-	-
視聴覚室	161,419	8,193	11,838	10,521	9,698	10,239	11,686	11,427	10,110	10,429
和洋裁室	2,367	-	-	-	-	-	-	-	-	-
美術室	43,484	1,526	5,531	4,193	2,847	3,810	3,641	1,939	2,506	2,005
料理室	21,893	942	3,038	1,953	1,130	3,210	2,063	1,566	965	1,029
体育室	366,984	35,032	24,678	25,478	19,829	23,153	24,684	25,760	26,629	24,681
館外等	75,793	9,507	2,532	10,805	2,829	3,522	4,344	3,960	3,949	3,700

区分	中川	港	南	守山	緑	上汐田	名東	天白
<総数>	53,419	51,482	53,194	91,431	54,299	2,301	48,046	79,517
第1集会室	3,276	4,803	2,972	3,732	6,449	1,665	3,855	13,474
第2集会室	6,160	4,521	4,009	3,214	6,006	-	2,087	7,567
第3集会室	4,700	6,550	5,520	5,871	5,638	-	4,178	4,187
第4集会室	5,338	-	6,253	6,963	-	-	-	-
第5集会室	-	-	-	6,966	-	-	-	-
第6集会室	-	-	-	7,024	-	-	-	-
第7集会室	-	-	-	7,031	-	-	-	-
第1和室	1,600	1,058	1,238	795	1,110	455	2,617	2,402
第2和室	1,287	1,141	777	1,201	1,278	-	1,405	1,220
第3和室	-	-	-	5,263	-	-	-	-
視聴覚室	11,386	8,527	7,420	12,702	9,427	-	5,737	12,079
和洋裁室	-	-	-	2,367	-	-	-	-
美術室	1,316	1,096	1,329	3,009	3,398	-	2,079	3,259
料理室	863	650	-	781	1,745	-	534	1,424
体育室	15,521	20,951	17,342	19,418	17,939	-	19,528	26,361
館外等	1,972	2,185	6,334	5,094	1,309	181	6,026	7,544

(4) 利用区分別利用者数

ア 集会室等

(単位：人)

区分	総数		千種		東		北		西		中村		中		昭和		瑞穂		熱田	
	人数	比%	人数	比%	人数	比%	人数	比%	人数	比%	人数	比%	人数	比%	人数	比%	人数	比%	人数	比%
合計	671,966	100	41,859	100	54,971	100	72,377	100	36,305	100	42,439	100	41,962	100	41,226	100	42,128	100	32,715	100
午前	261,467	38.9	13,918	33.2	21,098	38.4	29,816	41.2	16,046	44.2	15,761	37.1	16,008	38.1	13,503	32.8	16,627	39.5	14,452	44.2
午後	278,192	41.4	20,353	48.6	22,095	40.2	28,212	39.0	14,259	39.3	18,633	43.9	16,980	40.5	17,983	43.6	16,971	40.3	12,463	38.1
夜間	132,307	19.7	7,588	18.1	11,778	21.4	14,349	19.8	6,000	16.5	8,045	19.0	8,974	21.4	9,740	23.6	8,530	20.2	5,800	17.7

区分	中川		港		南		守山		緑		上汐田		名東		天白	
	人数	比%	人数	比%	人数	比%	人数	比%	人数	比%	人数	比%	人数	比%	人数	比%
合計	35,926	100	28,346	100	29,518	100	66,919	100	35,051	100	2,120	100	22,492	100	45,612	100
午前	12,899	35.9	11,137	39.3	11,571	39.2	26,847	40.1	12,693	36.2	585	27.6	10,323	45.9	18,183	39.9
午後	14,200	39.5	11,477	40.5	12,224	41.4	28,105	42.0	14,258	40.7	1,193	56.3	9,721	43.2	19,065	41.8
夜間	8,827	24.6	5,732	20.2	5,723	19.4	11,967	17.9	8,100	23.1	342	16.1	2,448	10.9	8,364	18.3

イ 体育室

(単位：人)

区分	総数		千種		東		北		西		中村		中		昭和		瑞穂		熱田	
	人数	比%	人数	比%	人数	比%	人数	比%	人数	比%	人数	比%	人数	比%	人数	比%	人数	比%	人数	比%
合計	366,984	100	35,032	100	24,678	100	25,478	100	19,829	100	23,153	100	24,684	100	25,760	100	26,629	100	24,681	100
午前	138,926	37.9	13,133	37.5	9,141	37.0	9,255	36.3	7,202	36.3	8,886	38.4	9,283	37.6	8,543	33.2	10,098	37.9	10,023	40.6
午後	135,053	36.8	13,381	38.2	9,076	36.8	10,339	40.6	7,858	39.6	8,882	38.4	8,333	33.8	10,367	40.2	10,003	37.6	8,932	36.2
夜間	93,005	25.3	8,518	24.3	6,461	26.2	5,884	23.1	4,769	24.1	5,385	23.3	7,068	28.6	6,850	26.6	6,528	24.5	5,726	23.2

区分	中川		港		南		守山		緑		上汐田		名東		天白	
	人数	比%	人数	比%	人数	比%	人数	比%	人数	比%	人数	比%	人数	比%	人数	比%
合計	15,521	100	20,951	100	17,342	100	19,418	100	17,939	100	-	-	19,528	100	26,361	100
午前	5,606	36.1	6,683	31.9	7,231	41.7	6,567	33.8	8,229	45.9	-	-	8,146	41.7	10,900	41.3
午後	4,836	31.2	8,344	39.8	5,863	33.8	6,980	35.9	5,482	30.6	-	-	6,255	32.0	10,122	38.4
夜間	5,079	32.7	5,924	28.3	4,248	24.5	5,871	30.2	4,228	23.6	-	-	5,127	26.3	5,339	20.3

※割合は、項目ごとに四捨五入をしているため、合計の欄において一致しないことがある

## 4 定期講座

(1) 年代別受講者数

(単位：人)

区分	合計		千種		東		北		西		中村		中		昭和		瑞穂		熱田	
	人数	比%	人数	比%	人数	比%	人数	比%	人数	比%	人数	比%	人数	比%	人数	比%	人数	比%	人数	比%
合計	4,338	100	283	100	245	100	263	100	284	100	339	100	287	100	304	100	316	100	251	100
10代以下	300	6.9	14	4.9	53	21.6	10	3.8	16	5.6	11	3.2	20	7.0	23	7.6	36	11.4	26	10.4
20代	88	2.0	10	3.5	6	2.4	6	2.3	6	2.1	7	2.1	5	1.7	8	2.6	1	0.3	6	2.4
30代	224	5.2	20	7.1	15	6.1	16	6.1	6	2.1	13	3.8	13	4.5	19	6.3	17	5.4	18	7.2
40代	286	6.6	28	9.9	16	6.5	12	4.6	12	4.2	16	4.7	21	7.3	19	6.3	17	5.4	17	6.8
50代	345	8.0	27	9.5	16	6.5	19	7.2	20	7.0	22	6.5	21	7.3	23	7.6	21	6.6	16	6.4
60代	1,050	24.2	87	30.7	52	21.2	57	21.7	64	22.5	73	21.5	66	23.0	76	25.0	72	22.8	55	21.9
70代	1,470	33.9	73	25.8	63	25.7	87	33.1	110	38.7	133	39.2	100	34.8	100	32.9	115	36.4	88	35.1
80代以上	503	11.6	21	7.4	20	8.2	27	10.3	47	16.5	59	17.4	41	14.3	31	10.2	33	10.4	19	7.6
無回答	72	1.7	3	1.1	4	1.6	29	11.0	3	1.1	5	1.5	-	-	5	1.6	4	1.3	6	2.4

区分	中川		港		南		守山		緑		上汐田		名東		天白	
	人数	比%	人数	比%	人数	比%	人数	比%	人数	比%	人数	比%	人数	比%	人数	比%
合計	230	100	254	100	236	100	246	100	263	100	75	100	218	100	244	100
10代以下	10	4.3	7	2.8	4	1.7	28	11.4	15	5.7	-	-	5	2.3	22	9.0
20代	4	1.7	1	0.4	2	0.8	15	6.1	5	1.9	-	-	3	1.4	3	1.2
30代	10	4.3	6	2.4	9	3.8	14	5.7	25	9.5	-	-	11	5.0	12	4.9
40代	14	6.1	14	5.5	23	9.7	16	6.5	20	7.6	-	-	17	7.8	24	9.8
50代	22	9.6	15	5.9	25	10.6	21	8.5	20	7.6	2	2.7	32	14.7	23	9.4
60代	59	25.7	75	29.5	67	28.4	55	22.4	67	25.5	10	13.3	62	28.4	53	21.7
70代	76	33.0	95	37.4	88	37.3	75	30.5	85	32.3	35	46.7	70	32.1	77	31.6
80代以上	35	15.2	34	13.4	16	6.8	22	8.9	26	9.9	28	37.3	18	8.3	26	10.7
無回答	-	-	7	2.8	2	0.8	-	-	-	-	-	-	-	-	4	1.6

※割合は、項目ごとに四捨五入をしているため、合計の欄において一致しないことがある。

## (2) 居住区別受講者数

(単位：人)

区分	人口 (R7.3.1現在)	合計	千種	東	北	西	中村	中	昭和	瑞穂	熱田
合計	2,330,376	4,338	283	245	263	284	339	287	304	316	251
千種区	165,433	343	95	34	13	19	15	21	21	17	10
東区	88,315	214	20	57	24	9	12	17	15	4	5
北区	160,752	272	6	17	109	23	13	21	13	10	12
西区	151,742	207	5	8	10	90	21	8	6	6	4
中村区	142,000	241	3	5	7	16	105	18	15	13	7
中区	103,806	170	5	4	4	12	5	61	16	10	11
昭和区	108,547	294	18	15	12	10	18	20	104	28	10
瑞穂区	107,893	269	7	11	9	13	12	11	20	95	20
熱田区	67,416	177	7	3	2	6	10	10	7	13	64
中川区	216,794	309	10	7	3	19	33	21	9	13	24
港区	139,679	152	7	7	5	6	6	6	4	3	15
南区	130,350	180	13	2	7	3	3	6	8	25	7
守山区	176,009	278	17	14	12	8	14	10	11	11	11
緑区	247,560	395	13	14	13	11	19	15	15	27	14
名東区	161,839	354	34	18	9	23	23	26	11	16	10
天白区	162,241	337	12	16	11	11	23	9	20	20	9
市 外	—	124	11	13	7	5	7	7	8	4	14
無回答	—	22	0	0	6	0	0	0	1	1	4

区分	中川	港	南	守山	緑	上汐田	名東	天白
合計	230	254	236	246	263	75	218	244
千種区	10	16	11	19	11	0	21	10
東区	5	8	3	14	11	0	9	1
北区	2	5	7	17	13	0	2	2
西区	6	6	10	8	10	0	4	5
中村区	16	13	6	5	8	0	3	1
中区	6	12	8	3	9	0	1	3
昭和区	12	15	11	2	9	0	2	8
瑞穂区	8	7	23	10	9	0	3	11
熱田区	10	17	7	4	13	0	1	3
中川区	112	29	11	5	9	0	2	2
港区	7	67	8	4	4	0	1	2
南区	2	5	82	3	9	1	4	0
守山区	5	6	9	125	3	0	15	7
緑区	4	22	19	3	107	73	7	19
名東区	15	7	9	16	8	0	113	16
天白区	2	12	9	3	19	0	15	146
市 外	8	6	3	5	11	1	9	5
無回答	0	1	0	0	0	0	6	3



## 参考資料

○名古屋市生涯学習センター条例

平成12年3月29日

条例第38号

改正 平成16年条例第14号

平成17年条例第113号

平成19年条例第24号

平成25年条例第1号

平成25年条例第64号

平成27年条例第41号

平成27年条例第58号

平成29年条例第7号

令和4年条例第56号

注 令和4年12月から改正経過を注記した。

名古屋市公民館条例（昭和38年名古屋市条例第18号）の全部を改正する。

（設置）

第1条 生涯学習の振興を図るとともに、市民の交流と地域活動の発展に資するため、次のように生涯学習センター（以下「センター」という。）を設置する。

名称	位置
名古屋市千種生涯学習センター	名古屋市千種区振甫町3丁目34番地
名古屋市東生涯学習センター	名古屋市東区葵一丁目3番21号
名古屋市北生涯学習センター	名古屋市北区黒川本通2丁目16番地の3
名古屋市西生涯学習センター	名古屋市西区浄心一丁目1番45号
名古屋市中村生涯学習センター	名古屋市中村区鳥居通3丁目1番地の3
名古屋市中生涯学習センター	名古屋市中区橘一丁目7番11号
名古屋市昭和生涯学習センター	名古屋市昭和区石仏町1丁目48番地



ター	
名古屋市瑞穂生涯学習センター	名古屋市瑞穂区惣作町2丁目27番地の3
名古屋市熱田生涯学習センター	名古屋市熱田区熱田西町2番13号
名古屋市中川生涯学習センター	名古屋市中川区富川町1丁目2番地の12
名古屋市港生涯学習センター	名古屋市港区港陽一丁目10番18号
名古屋市南生涯学習センター	名古屋市南区東又兵衛町5丁目1番地の10
名古屋市守山生涯学習センター	名古屋市守山区守山三丁目2番6号
名古屋市緑生涯学習センター	名古屋市緑区鳴海町字本町54番地
名古屋市名東生涯学習センター	名古屋市名東区社が丘三丁目802番地
名古屋市天白生涯学習センター	名古屋市天白区天白町大字島田字黒石4050番地

2 名古屋市緑生涯学習センターに、次のように分館を置く。

名称	位置
上汐田教育集会所	名古屋市緑区鳴海町字上汐田447番地

(事業)

第2条 センターは、前条の目的を達成するため、次の各号に掲げる事業を行う。

- (1) 講座、講演会等を開催すること。
- (2) 市民の学習活動等を支援すること。
- (3) 図書、記録、資料等を利用させること。
- (4) 生涯学習に関する情報を提供すること。
- (5) 生涯学習のための相談を行うこと。
- (6) センターの施設を使用させること。
- (7) その他教育委員会（以下「委員会」という。）が必要と認める事業を行うこと。

(使用の許可)

第3条 センターの別表第1に掲げる施設並びに分館の集会室及び和室を使用しようとする者は、委員会の許可を受けなければならない。

2 委員会は、次の各号のいずれかに該当する場合は、使用を許可しない。

(1) 公の秩序又は善良な風俗を乱すおそれがあるとき。

(2) センターの管理上支障があるとき。

3 委員会は、第1項の許可に際して、センターの管理上必要な条件を付けることができる。

(利用料金)

第4条 センター（分館を除く。以下「千種生涯学習センター等」という。）の使用の許可を受けた者（以下「千種生涯学習センター等の使用者」という。）は、その使用に係る料金（以下「利用料金」という。）を第12条の規定により千種生涯学習センター等の管理を行わせる指定管理者に納付しなければならない。

2 千種生涯学習センター等の使用者は、利用料金を指定管理者が委員会の承認を得て定める期限までに納付しなければならない。

3 利用料金の額は、別表第1に定める基準額に0.7を乗じて得た額から当該基準額に1.3を乗じて得た額までの範囲内において、指定管理者が委員会の承認を得て定める額とする。ただし、駐車場の利用料金の額は、別表第2に定める額とする。

4 利用料金は、指定管理者の収入とする。

(利用料金の減免)

第5条 指定管理者は、委員会が特別の事由があると認めたときは、利用料金を減免することができる。

(利用料金の不還付)

第6条 既納の利用料金は、還付しない。ただし、指定管理者は、委員会が特別の事由があると認めたときは、その全部又は一部を還付することができる。

(使用の許可の取消し等)

第7条 委員会は、次の各号のいずれかに該当するときは、使用の許可の条件を変更し、若しくは使用を停止し、又は使用の許可を取り消すことができる。

(1) この条例又はこの条例に基づく教育委員会規則の規定に違反したとき。

(2) 許可された使用目的に違反したとき。

(3) 使用の許可の条件に違反したとき。

(4) 公の秩序又は善良な風俗を乱したとき、又は乱すおそれがあるとき。

(5) 工事その他のセンターの管理上やむを得ない事由が生じたとき。

(特別の設備)

第8条 使用の許可を受けた者（以下「使用者」という。）は、センターの施設に特別の設備を設け、又は原状の変更をしようとするときは、あらかじめ委員会の承認を受けなければならない。

(原状回復)

第9条 使用者は、使用を終わったとき、又は使用の停止若しくは使用の許可の取消しがなされたときは、直ちにセンターの施設を原状に回復しなければならない。

(損害賠償等)

第10条 建物、設備その他器具を損傷し、又は滅失させた者は、委員会の指示に従い、これらを原状に回復し、又はその損害を賠償しなければならない。

(職員)

第11条 分館に、館長その他必要な職員を置く。

(指定管理者)

第12条 千種生涯学習センター等の管理は、地方自治法（昭和22年法律第67号）第244条の2第3項に規定する指定管理者に行わせる。

(指定管理者の指定の手続)

第13条 委員会は、千種生涯学習センター等の指定管理者の指定をしようとするときは、教育委員会規則で定めるところにより、選定に参加する者に必要な資格、管理の基準その他の選定について必要な事項を明示し、公募するものとする。

2 千種生涯学習センター等の指定管理者の指定を受けようとする者は、教育委員会規則で定めるところにより、事業計画書その他必要な書類を委員会に提出しなければならない。

3 委員会は、次に定める基準に従い、指定管理者を選定するものとする。

(1) 市民の平等利用が確保されること。

(2) 事業計画書の内容が、千種生涯学習センター等の設置目的を最も効果的に達成するとともに管理経費の縮減が図られるものであること。

(3) 指定管理者の指定を受けようとする者が、事業計画書に沿った管理を安定して行う物的及び人的能力を有していること。

4 委員会は、指定管理者を指定したとき及びその指定を取り消したときは、その旨を告

示するものとする。

(指定管理者が行う管理の基準)

第14条 指定管理者は、千種生涯学習センター等の休館日及び開館時間の定めに従い、当該施設を適正に市民の利用に供しなければならない。

2 前項の千種生涯学習センター等の休館日及び開館時間は、教育委員会規則で定める。

3 前2項の規定にかかわらず、指定管理者は、委員会との協議により、休館日及び開館時間以外の時間に開館することができる。

(令4条例56・一部改正)

(指定管理者が行う業務の範囲)

第15条 指定管理者が行う業務の範囲は、次に掲げるとおりとする。

(1) 第2条第3号、第4号及び第6号に規定する事業の実施に関すること。

(2) 千種生涯学習センター等の施設の使用の許可に関すること。

(3) 千種生涯学習センター等の維持管理及び修繕（原形を変ずる修繕及び模様替を除く。）に関すること。

(4) その他委員会が定める業務

(委任)

第16条 この条例の施行に関し必要な事項は、教育委員会規則で定める。

附 則 抄

(施行期日)

1 この条例は、平成12年4月1日から施行する。

(経過措置)

2 この条例の施行の際現にこの条例による改正前の名古屋市公民館条例第3条第1項の規定による公民館の使用の許可を受けている者は、第3条第1項の規定による相当の生涯学習センターの使用の許可を受けた者とみなす。

(名古屋市公民館運営審議会条例の廃止)

3 名古屋市公民館運営審議会条例（昭和38年名古屋市条例第19号）は、廃止する。

(名古屋市体育館条例の一部改正)

4 名古屋市体育館条例（昭和26年名古屋市条例第54号）の一部を次のように改正する。

〔次のよう〕略

附 則（平成16年条例第14号）

この条例は、平成16年4月1日から施行する。ただし、第3条及び第4条の改正規定並

びに別表を別表第 1 とし同表の次に 1 表を加える改正規定は、規則で定める日から施行する。

（平成16年規則第99号で平成16年10月 1 日から施行）

附 則（平成17年条例第113号）

- 1 この条例は、平成18年 2 月 1 日から施行する。
- 2 この条例による改正後の名古屋市生涯学習センター条例別表第 1 の規定は、平成18年 4 月 1 日以後の使用に係る使用料について適用し、同日前の使用に係る使用料については、なお従前の例による。

附 則（平成19年条例第24号）

この条例の施行期日は、規則で定める。

（平成19年規則第96号で第 1 条第 2 項の表の改正規定のうち大高分館の項を削る部分及び別表第 1 の改正規定のうち名古屋市緑生涯学習センター大高分館の項を削る部分は平成19年10月 1 日から施行）

（平成19年規則第118号で第 1 条第 2 項の表の改正規定のうち有松分館の項を削る部分及び別表第 1 の改正規定のうち名古屋市緑生涯学習センター有松分館の項を削る部分は平成19年12月 1 日から施行）

附 則（平成25年条例第 1 号）

- 1 この条例は、平成26年 4 月 1 日から施行する。ただし、次項の規定は、公布の日から施行する。
- 2 この条例による改正後の名古屋市生涯学習センター条例の規定に基づく利用料金の承認その他指定管理者が利用料金を定めるために必要な手続及び同条例第13条の規定による指定管理者の指定の手続その他の行為は、この条例の施行前においても行うことができる。
- 3 この条例の施行の際現に使用の許可を受けている者の使用料の額については、なお従前の例による。

附 則（平成25年条例第64号）

この条例は、平成26年 4 月 1 日から施行する。

附 則（平成27年条例第41号）

- 1 この条例は、平成27年 8 月 1 日から施行する。
- 2 この条例による改正後の名古屋市生涯学習センター条例（以下「改正後条例」という。）別表第 1 の規定は、平成27年10月 1 日以後の使用に係る使用料について適用し、

同日前の使用に係る使用料については、なお従前の例による。

- 3 改正後条例別表第2の規定は、平成27年10月1日以後の使用に係る利用料金の額について適用し、同日前の使用に係る利用料金の額については、なお従前の例による。

附 則（平成27年条例第58号）

- 1 この条例は、平成28年4月1日から施行する。ただし、次項の規定は、公布の日から施行する。
- 2 この条例による改正後の名古屋市生涯学習センター条例の規定に基づく利用料金の承認その他指定管理者が利用料金を定めるために必要な手続及び同条例第13条の規定による指定管理者の指定の手続その他の行為は、この条例の施行前においても行うことができる。
- 3 この条例の施行の際現に使用の許可を受けている者の使用料の額については、なお従前の例による。

附 則（平成29年条例第7号）

- 1 この条例は、平成30年4月1日から施行する。ただし、次項の規定は公布の日から、第14条の改正規定は平成29年4月1日から施行する。
- 2 この条例による改正後の名古屋市生涯学習センター条例の規定に基づく利用料金の承認その他指定管理者が利用料金を定めるために必要な手続及び同条例第13条の規定による指定管理者の指定の手続その他の行為は、この条例の施行前においても行うことができる。
- 3 この条例の施行の際現に使用の許可を受けている者の使用料の額については、なお従前の例による。

附 則（令和4年条例第56号）抄

（施行期日）

第1条 この条例は、令和5年4月1日（以下「施行日」という。）から施行する。

別表第1

名称	使用区分			利用料金の基準額				
				午前	午後	午前午後	夜間	午後夜間
				午前9時から午後0時30分まで	午後1時から午後4時30分まで	午前9時から午後4時30分まで	午後5時から午後9時まで	午後1時から午後9時まで
名古屋	体	貸	スポー	5,400円	5,400円	10,800円	7,200円	12,600円
								18,000円

屋市 千種 生涯 学習 セン ター	育 室	切 り の 場 合	ツ又は レクリ エーシ ョンに 使用す る場合	(2,400 円)	(2,400 円)	(4,800 円)	(3,000 円)	(5,400 円)	(7,800 円)
		その他 の場合		13,500円 (5,800 円)	13,500円 (5,800 円)	27,000円 (11,600 円)	18,000円 (7,800 円)	31,500円 (13,600 円)	45,000円 (19,400 円)
	貸 切 り で な い 場 合	バスケ ットボ ール (コー ト1面 につ き)		2,400円	2,400円	4,800円	3,000円	5,400円	7,800円
		バレー ボール (コー ト1面 につ き)		2,400円	2,400円	4,800円	3,000円	5,400円	7,800円
		バドミ ントン (コー ト1面 につ き)		900円	900円	1,800円	1,200円	2,100円	3,000円
		卓球 (コー ト1面 につ き)		350円	350円	700円	400円	750円	1,100円

			につ き)						
			その他 スポー ツ (250 平方メ ートル 以内に つき)	900円	900円	1,800円	1,200円	2,100円	3,000円
			集会室（1室 につき）	1,200円	1,200円	2,400円	1,500円	2,700円	3,900円
			和室（1室に つき）	1,200円	1,200円	2,400円	1,500円	2,700円	3,900円
			視聴覚室	2,400円	2,400円	4,800円	3,000円	5,400円	7,800円
			料理室	2,400円	2,400円	4,800円	3,000円	5,400円	7,800円
			美術室	2,400円	2,400円	4,800円	3,000円	5,400円	7,800円
名古屋市中村生涯学習センター	体育室	貸切りの場合	スポーツ又はレクリエーションに使用する場合	2,400円	2,400円	4,800円	3,000円	5,400円	7,800円
			その他の場合	7,800円	7,800円	15,600円	11,700円	19,500円	27,300円
	貸切りでな	貸	バドミントン（コート1面につ	900円	900円	1,800円	1,200円	2,100円	3,000円



	い 場 合	き)							
		卓球 (コート1面 につき)	350円	350円	700円	400円	750円	1,100円	
		その他 スポーツ (250 平方メ ートル 以内に つき)	900円	900円	1,800円	1,200円	2,100円	3,000円	
	集会室（1室 につき）		1,200円	1,200円	2,400円	1,500円	2,700円	3,900円	
	和室（1室に つき）		1,200円	1,200円	2,400円	1,500円	2,700円	3,900円	
	視聴覚室		2,400円	2,400円	4,800円	3,000円	5,400円	7,800円	
	料理室		2,400円	2,400円	4,800円	3,000円	5,400円	7,800円	
	美術室		2,400円	2,400円	4,800円	3,000円	5,400円	7,800円	
	名古屋 市天白 生涯 学習 セン ター	体 育 室	貸切りの 場合	スポーツ 又は レクリ エーシ ョンに 使用す る場合	2,400円	2,400円	4,800円	3,000円	5,400円
その他 の場合			5,800円	5,800円	11,600円	7,800円	13,600円	19,400円	
貸		バドミ	900円	900円	1,800円	1,200円	2,100円	3,000円	

		切り で ない き)	ントン (コー ト1面 につ き)						
	場 合		卓球 (コー ト1面 につ き)	350円	350円	700円	400円	750円	1,100円
			その他 スポー ツ (250 平方メ ートル 以内に つき)	900円	900円	1,800円	1,200円	2,100円	3,000円
集 会 室	第1集会室 第2集会室 第3集会室 (1室につ き)			2,400円	2,400円	4,800円	3,000円	5,400円	7,800円
				1,200円	1,200円	2,400円	1,500円	2,700円	3,900円
	和室 (1室につ き)			1,200円	1,200円	2,400円	1,500円	2,700円	3,900円
	視聴覚室			2,400円	2,400円	4,800円	3,000円	5,400円	7,800円
	料理室			2,400円	2,400円	4,800円	3,000円	5,400円	7,800円
	美術室			2,400円	2,400円	4,800円	3,000円	5,400円	7,800円
前3項 以外 の千	体 育 室	貸 切 り	スポー ツ又は レクリ	2,400円	2,400円	4,800円	3,000円	5,400円	7,800円

種 生 涯 学 習 セ ン タ ー 等	の 場 合	エーシ ョンに 使用す る場合						
		その他 の場合	5,800円	5,800円	11,600円	7,800円	13,600円	19,400円
	貸 切 り で な い 場 合	バドミ ントン (コー ト1面 につ き)	900円	900円	1,800円	1,200円	2,100円	3,000円
		卓球 (コー ト1面 につ き)	350円	350円	700円	400円	750円	1,100円
		その他 スポー ツ (250 平方メ ートル 以内に つき)	900円	900円	1,800円	1,200円	2,100円	3,000円
	集会室（1室 につき）		1,200円	1,200円	2,400円	1,500円	2,700円	3,900円
	和室（1室に つき）		1,200円	1,200円	2,400円	1,500円	2,700円	3,900円
	視聴覚室		2,400円	2,400円	4,800円	3,000円	5,400円	7,800円
	料理室（名古		2,400円	2,400円	4,800円	3,000円	5,400円	7,800円

屋市南生涯学習センターを除く。)						
美術室	2,400円	2,400円	4,800円	3,000円	5,400円	7,800円
和洋裁室（名古屋市守山生涯学習センターに限る。）	2,400円	2,400円	4,800円	3,000円	5,400円	7,800円
<p>備考</p> <p>1 ( ) 内の額は、名古屋市千種生涯学習センターの体育室の半面を貸し切る場合に適用する。</p> <p>2 入場料その他これに類するものを徴収し、又は営利を目的とするときの利用料金の額は、この表に定める額に基づき承認を得て定めた額に2.5を乗じて得た額とする。</p> <p>3 附属設備の利用料金の基準額は、附属設備の品目ごとに委員会が定める額とする。</p>						

別表第2

使用区分	利用料金の額	
	1回	回数券
普通自動車（1台につき）	300円	11回分 3,000円 25回分 5,000円
<p>備考</p> <p>駐車時間が30分以内のときは、無料とする。</p>		

○名古屋市生涯学習センター条例施行規則

平成12年3月31日

教育委員会規則第10号

改正 平成12年教育委員会規則第19号

平成13年教育委員会規則第4号

平成16年教育委員会規則第1号

平成16年教育委員会規則第10号

平成16年教育委員会規則第28号

平成17年教育委員会規則第27号

平成19年教育委員会規則第17号

平成25年教育委員会規則第12号

平成26年教育委員会規則第16号

平成27年教育委員会規則第16号

平成27年教育委員会規則第21号

平成27年教育委員会規則第22号

平成28年教育委員会規則第14号

平成28年教育委員会規則第19号

平成29年教育委員会規則第13号

平成29年教育委員会規則第16号

令和元年教育委員会規則第2号

令和2年教育委員会規則第23号

令和3年教育委員会規則第12号

令和5年教育委員会規則第15号

令和6年教育委員会規則第14号

注 令和2年12月から改正経過を注記した。

名古屋市公民館条例施行規則（昭和50年名古屋市教育委員会規則第4号）の全部を改正する。

（趣旨）

第1条 名古屋市生涯学習センター条例（平成12年名古屋市条例第38号。以下「条例」という。）の施行に関し必要な事項は、別に定めるもののほか、この規則の定めるところによる。

(分館の事業)

第2条 条例第1条第2項に規定する名古屋市緑生涯学習センターの分館（以下「分館」という。）は、次の事業を行う。

上汐田教育集会所

- (1) 地域住民のための講座、講演会等を開催すること。
- (2) 地域住民の生涯学習等のための相談を行うこと。
- (3) 上汐田教育集会所の施設を地域住民の集会その他の公共的利用に供すること。

(休館日等)

第3条 生涯学習センター（以下「センター」という。）の休館日は、次のとおりとする。

名称	休館日
名古屋市千種生涯学習センター、名古屋市東生涯学習センター、名古屋市西生涯学習センター、名古屋市中村生涯学習センター、名古屋市昭和生涯学習センター、名古屋市熱田生涯学習センター、名古屋市中川生涯学習センター及び名古屋市南生涯学習センター	1 毎月第2水曜日及び毎月第4月曜日 2 1月1日から同月3日まで及び12月29日から同月31日まで
名古屋市北生涯学習センター、名古屋市中生涯学習センター、名古屋市瑞穂生涯学習センター、名古屋市港生涯学習センター、名古屋市守山生涯学習センター、名古屋市緑生涯学習センター（分館を除く。以下同じ。）、名古屋市名東生涯学習センター及び名古屋市天白生涯学習センター	1 毎月第2火曜日及び毎月第4月曜日 2 1月1日から同月3日まで及び12月29日から同月31日まで
分館	1 月曜日 2 国民の祝日に関する法律（昭和23年法律第178号。以下「法」という。）に規定する休日 3 1月2日、同月3日及び12月29日から同月31日まで

2 センターの開館時間は、センター（分館を除く。以下「千種生涯学習センター等」とい

う。)については午前9時から午後9時まで(日曜日及び法に規定する休日は午前9時から午後5時まで)とし、分館については午前9時から午後9時までとする。ただし、土曜日、日曜日及び法に規定する休日以外の日にあつては、名古屋市南生涯学習センターの第4集会室の使用時間は、午後5時から午後9時までとする。

- 3 教育委員会(以下「委員会」という。)が特に必要があると認めるときは、第1項の休館日若しくは前項の開館時間若しくは使用時間を変更し、又は臨時の休館日若しくは臨時の開館日を定めることができる。

(講座の受講手続)

第4条 センターが開催する講座を受講しようとする者は、受講しようとする講座の名称その他必要な事項を記載した受講申込書を委員会に提出し、その承認を受けなければならない。

(図書等の館内利用)

第5条 センターの図書、記録、資料等の館内利用は、図書室その他所定の場所で行うものとする。

(使用許可申請の手続)

第6条 条例第3条第1項の規定によるセンターの施設の使用の許可を受けようとする者は、次の各号に掲げる事項を記載した使用申込書を指定管理者(分館にあつては、委員会)に提出しなければならない。ただし、委員会が特別の事由があると認めるときは、この限りでない。

- (1) 使用目的
- (2) 使用区分
- (3) 使用期日及び時間
- (4) 集会又は入場予定人員
- (5) 特別の設備等の要否
- (6) 入場料その他これに類する料金(以下「入場料等」という。)の徴収又は営利目的の有無及び入場料等を徴収する場合における料金の額
- (7) 使用責任者の住所及び氏名
- (8) その他必要な事項

- 2 前項の使用申込書は、使用期日の属する月の2月前(条例別表第1備考第2号に規定する場合にあつては、使用期日の属する月の2月前の月の15日)までは受理しない。ただし、委員会が特別の事由があると認めるときは、この限りでない。

3 条例第3条第1項の規定による許可をしたときは、申請者に使用許可書を交付する。

(使用期間)

第7条 センターの施設の使用期間は、引き続き3日以内とする。ただし、使用の終わった際に使用する者がいない場合又は委員会が特別の事由があると認めるときは、この限りでない。

(利用料金の承認の申請)

第8条 指定管理者は、条例第4条第3項の承認を受けようとするときは、利用料金承認申請書(第1号様式)を委員会に提出しなければならない。

(附属設備の利用料金の基準額)

第9条 千種生涯学習センター等の附属設備の利用料金の基準額は、別表のとおりとする。

(駐車場の使用方法等)

第10条 千種生涯学習センター等の駐車場の使用時間は、午前8時45分から午後9時05分まで(日曜日及び法に規定する休日は午前8時45分から午後5時05分まで)とする。ただし、委員会が特に必要があると認めるときは、使用時間を変更することができる。

2 千種生涯学習センター等の駐車場を使用する者(駐車時間が30分以内である者を除く。)は、駐車場の使用を終わった際に利用料金を納付しなければならない。ただし、回数券による場合にあっては、その交付を受ける際に利用料金を納付するものとする。

3 回数券の様式は、別に定める。

(利用料金の減免)

第11条 条例第5条の規定により指定管理者が利用料金を減免することができる場合は、次のとおりとする。

(1) 市又は市の機関が主催し、又は他の団体と共催する行事に使用するとき。

(2) 次に掲げる手帳、受給者証等(以下「手帳等」という。)のいずれかの交付を受けている者が乗車している普通自動車を駐車するため、当該手帳等を係員に提示し確認を受けて駐車場を使用するとき。

ア 身体障害者福祉法(昭和24年法律第283号)第15条に規定する身体障害者手帳

イ 戦傷病者特別援護法(昭和38年法律第168号)第4条に規定する戦傷病者手帳

ウ 原子爆弾被爆者に対する援護に関する法律(平成6年法律第117号)第2条に規定する被爆者健康手帳

エ 精神保健及び精神障害者福祉に関する法律(昭和25年法律第123号)第45条に規定する精神障害者保健福祉手帳



オ 市長の発行する愛護手帳（これに類するものを含む。）

カ 難病の患者に対する医療等に関する法律（平成26年法律第50号。以下「難病法」という。）第7条第4項に規定する医療受給者証

キ 難病法第28条第2項に規定する指定難病要支援者証明事業により発行される登録者証

ク 障害者の日常生活及び社会生活を総合的に支援するための法律（平成17年法律第123号。以下「障害者総合支援法」という。）第22条第8項に規定する障害福祉サービス受給者証等（障害者総合支援法第4条第1項の政令で定める特殊の疾病による障害の程度が主務大臣が定める程度である者（以下「特殊疾病者」という。）に係るものに限る。）

ケ 障害者総合支援法第51条の7第8項に規定する地域相談支援受給者証等（特殊疾病者に係るものに限る。）

コ 区長の発行する移動支援・地域活動支援受給者証等（これに類するものを含む。）（特殊疾病者に係るものに限る。）

(3) 指定管理者が委員会の承認を得て定める事由があるとき。

(4) 前3号のほか、委員会が特別の事由があると認めるとき。

2 利用料金の減免の額は、次のとおりとする。

(1) 前項第1号及び第2号の場合 利用料金の全額

(2) 前項第3号の場合 その都度指定管理者が委員会の承認を得て定める額

(3) 前項第4号の場合 その都度委員会が定める額

（令3教委規則12・令5教委規則15・令6教委規則14・一部改正）

（減免申請手続）

第12条 前条第1項（第2号を除く。）の規定により利用料金の減免を受けようとする者は、使用目的及びその内容並びに減免を必要とする事由を記載した利用料金減免申請書を使用申込書に添えて指定管理者に提出しなければならない。ただし、委員会が特別の事由があると認めるときは、この限りでない。

（利用料金の還付）

第13条 条例第6条ただし書の規定により指定管理者が既納の利用料金の全部又は一部を還付する場合は、次のとおりとする。

(1) 千種生涯学習センター等の使用の許可を受けた者（以下「千種生涯学習センター等の使用者」という。）の責めに帰することのできない事由によって使用することができ

なくなったとき。

(2) 市の都合により使用の許可を取り消したとき。

(3) 千種生涯学習センター等の使用者が許可を受けた使用の日（引き続き2日以上使用するときは、その最初の日。以下「使用日」という。）の前日までに使用の許可の取消しを申し出て認められたとき。

(4) 指定管理者が委員会の承認を得て定める事由があるとき。

2 利用料金の還付の額は、次のとおりとする。

(1) 前項第1号及び第2号の場合 利用料金の全額

(2) 前項第3号の場合 利用料金の5割相当額（使用日の前7日までに使用の許可の取消しの申出があったときにあっては全額）

(3) 前項第4号の場合 その都度指定管理者が委員会の承認を得て定める額

3 利用料金の還付を受けようとする者は、使用許可書及び利用料金の領収書の写しを添えて、指定管理者に申請しなければならない。

（使用権の譲渡等の禁止）

第14条 使用の許可を受けた者（以下「使用者」という。）は、その権利を譲渡し、又は他人に転貸してはならない。

（係員の入場又は入室）

第15条 使用者は、係員の職務上の入場又は入室を拒んではならない。

（行為の禁止）

第16条 センターにおいては、次の各号に掲げる行為をしてはならない。

(1) みだりに火気を使用し、又は危険を引き起こすおそれのある行為をすること。

(2) 承認を受けずに飲食物その他の物品を販売し、又は陳列すること。

(3) 承認を受けずに広告類を掲出し、又は配布すること。

(4) 建物その他の工作物を汚損し、又はき損するおそれのある行為をすること。

(5) その他センターの管理上支障があると認められる行為をすること。

（退館）

第17条 この規則に違反し、又は係員の指示に従わない者には、退館を命ずることができる。

（指定管理者の公募）

第18条 条例第13条第1項に規定する選定について必要な事項は、次に掲げるとおりとする。

- (1) 施設の概要
- (2) 指定管理者に行わせる管理の業務（以下「管理業務」という。）の範囲
- (3) 指定管理者の指定の予定期間
- (4) 選定に参加する者に必要な資格
- (5) 管理の基準
- (6) 管理業務に従事する者に必要な知識及び技能並びに人数の基準
- (7) 管理業務に従事する者の配置の基準
- (8) 管理業務に関し、指定管理者が費用及び危険を負担する範囲
- (9) その他委員会が必要と認める事項

2 条例第13条第1項の規定による公募は、告示、インターネットの利用その他の適切な方法により行うものとする。

（指定管理者の指定の申請）

第19条 条例第13条第2項の規定による千種生涯学習センター等の指定管理者の指定の申請は、名古屋市生涯学習センター指定管理者指定申請書（第2号様式）によって行わなければならない。

2 条例第13条第2項に規定する事業計画書には、次に掲げる事項を記載しなければならない。

- (1) 管理業務を行うに当たっての基本的な考え方とその方法
- (2) 管理業務に従事させる者の職種、人数及び職務の内容
- (3) 管理業務を通じて取得した個人情報の保護のために講じる措置の内容
- (4) 管理業務により得られる収入の見込額
- (5) 管理業務に要する費用の見込額
- (6) その他委員会が必要と認める事項

3 千種生涯学習センター等の指定管理者の指定の申請をしようとする者は、次に掲げる書類を提出しなければならない。

- (1) 定款又は寄附行為及び登記事項証明書（法人以外の団体にあつては、これらに相当する書類）
- (2) 指定管理者の指定を受けようとする者の従業員の数、資本の額その他の経営の規模及び状況がわかるもの
- (3) その他委員会が必要と認める書類

（指定管理者の選定）

第20条 委員会は、指定管理者の選定をしようとするときは、あらかじめ、名古屋市指定管理者選定委員会条例（平成28年名古屋市条例第16号）第1条に基づく名古屋市教育委員会事務局指定管理者選定委員会の意見を聴くものとする。

（指定等の告示）

第21条 条例第13条第4項の規定による指定の告示は、次に掲げる事項について行うものとする。

- (1) 指定管理者の名称及び所在地
- (2) 指定管理者の指定の期間

2 条例第13条第4項の規定による指定の取消しの告示は、次に掲げる事項について行うものとする。

- (1) 指定管理者の名称及び所在地
- (2) 指定管理者の指定を取り消した日

（協定の締結）

第22条 指定管理者の指定をするに当たっては、当該指定管理者の指定をしようとする者と、千種生涯学習センター等の管理に関する協定を締結するものとする。

2 前項の協定には、次に掲げる事項を定めるものとする。

- (1) 管理業務の具体的内容
- (2) 千種生涯学習センター等の管理費用として、本市が支払う金額
- (3) 管理業務に従事させる者の職種、人数及び職務の内容
- (4) 管理業務を通じて取得した個人情報の保護のために講じる措置の内容
- (5) 管理業務に関し、指定管理者が費用及び危険を負担する範囲
- (6) 緊急時等における対応方法
- (7) その他委員会が必要と認める事項

（事業報告書の提出）

第23条 指定管理者は、毎年度5月31日までに、地方自治法（昭和22年法律第67号）第244条の2第7項に規定する事業報告書を、委員会に提出しなければならない。

2 前項の事業報告書には、次に掲げる事項を記載しなければならない。

- (1) 管理業務の実施状況
- (2) 千種生涯学習センター等の使用状況
- (3) 千種生涯学習センター等の管理経費等の収支状況
- (4) 前各号に定めるもののほか、指定管理者による管理の状況を把握するため委員会が

必要と認める事項

(委任)

第24条 この規則の施行に関し必要な事項は、別に定める。

附 則

この規則は、平成12年4月1日から施行する。

附 則（平成12年教育委員会規則第19号）

- 1 この規則は、平成12年11月24日から施行する。ただし、次項の規定は、平成12年10月1日から施行する。
- 2 名古屋市生涯学習センター条例（平成12年名古屋市条例第38号）の規定に基づく許可の申請その他この規則による改正後の名古屋市生涯学習センター条例施行規則の規定により名古屋市守山生涯学習センター体育室に附属する冷暖房設備1式を使用するために必要な手続は、この規則の施行前においても行うことができる。

附 則（平成13年教育委員会規則第4号）

- 1 この規則は、平成13年4月1日から施行する。
- 2 この規則の施行の際現にこの規則による改正前の各規則の規定に基づいて提出されている申請書等は、この規則による改正後の各規則の規定に基づいて提出されたものとみなす。
- 3 この規則の施行の際現にこの規則による改正前の各規則の規定に基づいて交付されている許可書は、この規則による改正後の各規則の規定に基づいて交付されたものとみなす。
- 4 この規則の施行の際現にこの規則による改正前の各規則の規定に基づいて作成されている用紙で残量のあるものについては、この規則による改正後の各規則の規定にかかわらず、当分の間、修正して使用することができる。

附 則（平成16年教育委員会規則第1号）

この規則は、平成16年4月1日から施行する。

附 則（平成16年教育委員会規則第10号）

- 1 この規則は、平成16年4月1日から施行する。
- 2 この規則の施行の際現に図書等の館外利用をしている者については、この規則による改正後の名古屋市生涯学習センター条例施行規則第6条の規定にかかわらず、なお従前の例による。

附 則（平成16年教育委員会規則第28号）

この規則は、平成16年10月1日から施行する。

附 則（平成17年教育委員会規則第27号）

- 1 この規則は、平成18年2月1日から施行する。
- 2 この規則による改正後の名古屋市生涯学習センター条例施行規則の規定は、平成18年4月1日以後の使用について適用し、同日前の使用については、なお従前の例による。

附 則（平成19年教育委員会規則第17号）

この規則は、平成19年12月1日から施行する。ただし、第20条の改正規定は公布の日から、別表の改正規定中拡声装置1式（名古屋市中村生涯学習センター、名古屋市守山生涯学習センター及び名古屋市緑生涯学習センター大高分館に限る。）の項を改める部分及びスポットライト1式（名古屋市緑生涯学習センター大高分館に限る。）の項を削る部分は平成19年10月1日から施行する。

附 則（平成25年教育委員会規則第12号）

- 1 この規則は、平成26年4月1日から施行する。ただし、次項の規定は、公布の日から施行する。
- 2 この規則による改正後の名古屋市生涯学習センター条例施行規則の規定に基づく利用料金の承認その他指定管理者が利用料金を定めるために必要な手続並びに同規則第23条から第27条まで及び第29条から第34条までに規定する指定管理者の公募その他の行為は、この規則の施行前においても行うことができる。

附 則（平成26年教育委員会規則第16号）

この規則は、平成26年4月1日から施行する。

附 則（平成27年教育委員会規則第16号）

- 1 この規則は、平成27年8月1日から施行する。
- 2 この規則による改正後の名古屋市生涯学習センター条例施行規則（以下「改正後規則」という。）別表第1の規定は、平成27年10月1日以後の使用に係る使用料について適用し、同日前の使用に係る使用料については、なお従前の例による。
- 3 改正後規則別表第2の規定は、平成27年10月1日以後の使用に係る利用料金の額について適用し、同日前の使用に係る利用料金の額については、なお従前の例による。

附 則（平成27年教育委員会規則第22号）

- 1 この規則は、平成28年4月1日から施行する。ただし、次項の規定は、公布の日から施行する。
- 2 この規則による改正後の名古屋市生涯学習センター条例施行規則の規定に基づく利用料金の承認その他指定管理者が利用料金を定めるために必要な手続並びに同規則第23条

から第27条まで及び第29条から第34条までに規定する指定管理者の公募その他の行為は、この規則の施行前においても行うことができる。

附 則（平成28年教育委員会規則第14号）

この規則は、平成28年4月1日から施行する。

附 則（平成28年教育委員会規則第19号）

この規則は、平成28年10月1日から施行する。

附 則（平成29年教育委員会規則第13号）

この規則は、平成29年4月1日から施行する。

附 則（平成29年教育委員会規則第16号）

- 1 この規則は、平成30年4月1日から施行する。ただし、次項の規定は、公布の日から施行する。
- 2 この規則による改正後の名古屋市生涯学習センター条例施行規則の規定に基づく利用料金の承認その他指定管理者が利用料金を定めるために必要な手続は、この規則の施行前においても行うことができる。

附 則（令和元年教育委員会規則第2号）

- 1 この規則は、令和元年7月1日から施行する。
- 2 この規則の施行の際現にこの規則による改正前の各規則の規定に基づいて提出されている申請書等は、この規則による改正後の各規則の規定に基づいて提出されたものとみなす。
- 3 この規則の施行の際現にこの規則による改正前の各規則の規定に基づいて交付されている許可書等は、この規則による改正後の各規則の規定に基づいて交付されたものとみなす。
- 4 この規則の施行の際現にこの規則による改正前の各規則の規定に基づいて作成されている用紙で残量のあるものについては、この規則による改正後の各規則の規定にかかわらず、当分の間、修正して使用することができる。

附 則（令和2年教育委員会規則第23号）

- 1 この規則は、公布の日から施行する。
- 2 この規則の施行の際現にこの規則による改正前の各規則の規定に基づいて提出されている申請書等は、この規則による改正後の各規則の規定に基づいて提出されたものとみなす。
- 3 この規則の施行の際現にこの規則による改正前の各規則の規定に基づいて作成されて

いる用紙は、この規則による改正後の各規則の規定にかかわらず、当分の間、修正して使用することができる。

附 則（令和５年教育委員会規則第15号）

この規則は、令和５年４月１日から施行する。

附 則（令和６年教育委員会規則第14号）

この規則は、令和６年４月１日から施行する。

別表（第９条関係）

使用区分	利用料金の基準額					
	午前	午後	午前午後	夜間	午後夜間	１日
	午前9時から午後0時30分まで	午後1時から午後4時30分まで	午前9時から午後4時30分まで	午後5時から午後9時まで	午後1時から午後9時まで	午前9時から午後9時まで
グランドピアノ1台（名古屋市昭和生涯学習センター、名古屋市港生涯学習センター及び名古屋市天白生涯学習センターに限る。）	1,200円	1,200円	2,400円	1,200円	2,400円	3,600円
たて型ピアノ1台	500円	500円	1,000円	500円	1,000円	1,500円
プロジェクター	300円	300円	600円	300円	600円	900円
陶芸窯1基（名古屋市熱田生涯学習センター、名古屋市守山生涯学習センター、名古屋市緑生涯学習センター及び名古屋市名東生涯学習センターに限る。）	1,000円	1,000円	2,000円	1,000円	2,000円	3,000円
冷暖房設備1式（名古屋市守山生涯学習センター体育室に限る。）	1,300円	1,300円	2,600円	1,500円	2,800円	4,100円
備考 ピアノの調律は、使用者の負担とする。						



第1号様式(第8条関係)

利用料金承認申請書	
年 月 日	
(宛先)名古屋市教育委員会	
指定管理者	所在地
	名 称
	代表者
名古屋市生涯学習センター条例第4条第3項の規定により、下記のとおり利用料金の額を定めたいので申請します。	
記	
1 施設の名称、区分及び利用料金の額	
2 実施時期	

備考 用紙の大きさは、日本産業規格A4とする。

第2号様式(第19条関係)

名古屋市生涯学習センター指定管理者指定申請書					
年 月 日					
(宛先)名古屋市教育委員会					
申請者 所在地					
名 称					
代表者氏名					
次のとおり指定管理者の指定を受けたいので申請します。					
申 請 者	フリガナ 名 称				
	所 在 地	電話番号( ) —			
	代 表 者	フリガナ 氏 名		職 名	
		住 所	電話番号( ) —		
	種 別	<input type="checkbox"/> 法人(種類 ) <input type="checkbox"/> 法人以外の団体			
管理を行おうとする生涯学習センターの名称					
併せて提出する書類		1 事業計画書 2 定款又は寄附行為及び登記事項証明書(法人以外の団体にあつては、これらに相当する書類) 3 指定管理者の指定を受けようとする者の従業員の数、資本の額その他の経営の規模及び状況がわかるもの 4 その他( )			
備 考					

注 該当する□の中にレ点をつけてください。

備考 用紙の大きさは、日本産業規格A4とする。

## 生涯学習センター建設のあゆみ

本市の社会教育施設の整備は、専門施設については 1 区 1 図書館・1 プールの設置、4 方面別都市型青年の家の設置など、はやくから進められてきた。これに比べ、地域の総合的な社会教育施設である社会教育センターの整備の着手は遅れた。

もっとも、学級、講座の開設などの社会教育の事業を行ってこなかったわけではなく、「成人学校」や「青年学級、婦人学級」の開設などの事業を、教育委員会事務局が直接的に行ったり、各区長へ委任して行ってきた。また、昭和 38～39 年の本市へ合併にともなって引き継がれた守山公民館、有松公民館、大高公民館では小規模ながらそれぞれ独自に事業を行いながら、地域住民の社会教育活動の場となってきた。

こうした状況の中で、名古屋市社会教育委員協議会は、昭和 43 年、45 年、49 年と三度にわたり、社会教育の事業は、行政機関が直接行うよりも市民の身近な日常生活圏にある社会教育施設で行われることが望ましいという見地から、社会教育施設整備の推進、とりわけ 1 区 1 社会教育センターの設置を本市教育委員会に対して提言した。

とくに、昭和 45 年に提出された意見書「社会教育センターの設置推進について」では、本市における社会教育行政の課題は、市民ひとりひとりの資質の向上をはかり、都市化にともなう市民生活のひずみを克服し、健康で豊かな生活を実現することができるような社会的基盤を整備することにある。このような条件整備の中で、現在もっとも配慮されなければならないのは、市民が気軽に利用できるような学習や集会、スポーツ活動のための社会教育施設の整備拡充をはかることである。」と述べ、しかも、できるだけ短年次に全区に設置すべきことを強調した。

これを受けて、本市は、当面市内の 4 拠点に社会教育センターを設置することとした。

第 1 号の建設は、千種区の旧振甫プールの跡地を利用して、昭和 48 年 12 月に着工された。当初の計画では、規模も大きく館内施設の内容も充実したものになるはずであったが、折からのオイルショックのあおりを受けて資材等が高騰したため、縮小を余儀なくされた。

翌昭和 49 年 1 月に提出された、建議書「名古屋市における社会教育の推進について」の中では、名古屋市社会教育委員協議会は、各行政区の比較的利用しやすい位置に、市民の多様な学習要求をはじめ、さまざまな期待にこたえられる機能をもつ施設として、区社会教育センターの建設を

さらに促進すべきことを改めて指摘した。

これらの提言を強い社会的、時代的要請として受けとめた本市は、1 区 1 館構想の計画にそって、昭和 50 年、千種社会教育センターの開館を契機に毎年 1～2 館を建設し、昭和 60 年の中村・西社会教育センターの開館をもって、設置を完了した。

その後、昭和 63 年 8 月に生涯教育センターを開館し、「交流事業、情報提供、相談事業、調査研究」を柱として、生涯を通じて行う学習の拠点としての事業を実施している。

また、「人にやさしいまち名古屋」の実現をめざした「名古屋市福祉都市環境整備指針」に基づき、高齢者や障害者をはじめ市民のだれもが利用しやすい施設にするための施設整備に平成 5 年度から着手している。

千種社会教育センターは、昭和 50 年の開館以来 18 年が経過したため、平成 5 年度、全館にわたるリニューアル工事を行い、装いを一新した。

生涯学習の理念が定着する中で、家庭教育、学校教育、社会教育を総合的にとらえ市民の学習を支援していく体制づくりの観点から、平成 9 年 4 月 1 日に「社会教育センター」を「生涯学習センター」に、「生涯教育センター」を「生涯学習推進センター」に名称を変更した。

さらに、平成 10 年、国の生涯学習審議会の答申にもあるように、教育委員会と市長部局との積極的な連携を図るため、社会教育・生涯学習行政の見直しをすすめてきた結果、平成 12 年 4 月に各区の生涯学習センターを区役所に編入した。老朽化のため、平成 11 年 9 月より建て替えをすすめてきた守山生涯学習センター体育館棟は、平成 12 年 11 月竣工した。

昨今、高度情報社会の急激な進展により市民の学習志向や学習環境に大きな変化をもたらしている中で、生涯学習推進センターは、平成 16 年 4 月に移転するとともに、広域的な拠点として、関連施設との密なる連携を図りながら、その機能と役割を果たしていくこととした。

また、緑生涯学習センター有松分館、大高分館については、有松分館は平成 19 年 12 月 1 日、大高分館は平成 19 年 10 月 1 日をもって閉館した。

生涯学習推進センターについては、平成 26 年 3 月 31 日をもって閉館した。

令和 6 年度に、生涯学習センター及び女性会館がリニューアル改修を行う時期を迎えることを契機として、今後の生涯学習センター等のあり方について社会教育委員協議会に諮問し、令和 7 年 2 月、答申「新しい時代の生涯学習センター等のあり方について」を受けた。

年 月	事 項
昭和 24. 4	(守山市中央公民館開館)
24. 12	(有松公民館開館)
25. 1	(大高公民館開館)
34. 4	(大高公民館移転改築開館)
38. 2	名古屋市と守山市の合併にともない、守山市中央公民館を名古屋市立守山公民館とする。
39. 12	名古屋市と有松町、大高町との合併にともない、有松公民館・大高公民館をそれぞれ名古屋市有松公民館・名古屋市大高公民館とする。また、名古屋市立守山公民館を名古屋市守山公民館とする。
43. 1	社会教育委員協議会答申「総合社会教育センターについて」
45. 1	社会教育委員協議会答申「社会教育センターの設置推進について」
46. 4	有松公民館改築開館
49. 1	社会教育委員協議会建議「名古屋市における社会教育の推進について」
50. 4	<b>千種社会教育センター開館</b>
51. 5	<b>守山社会教育センター開館</b> （一部、守山公民館を改築）
52. 3	社会教育委員協議会意見「社会教育施設の管理運営について」
52. 5	<b>緑社会教育センター開館</b>
53. 6	<b>中川社会教育センター開館</b>
54. 6	<b>港社会教育センター開館</b>
55. 6	<b>昭和社會教育センター・名東社会教育センター開館</b>
56. 5	大高公民館改築開館
56. 6	<b>東社会教育センター・天白社会教育センター開館</b>
57. 6	<b>中社会教育センター・瑞穂社会教育センター開館</b>
57. 10	社会教育委員協議会提言「名古屋市教育行政の当面の課題と将来の方向」
58. 6	<b>南社会教育センター開館</b>
58. 7	社会教育委員協議会建議「高齢化社会と社会教育の振興」
59. 6	<b>北社会教育センター・熱田社会教育センター開館</b>
60. 5	<b>上汐田教育集会所開所</b>
60. 6	<b>中村社会教育センター開館</b>
60. 7	<b>西社会教育センター開館</b>
60. 10	社会教育委員協議会提言「生涯教育センター（仮称）の建設構想について」
63. 8	<b>生涯教育センター開館</b>
平成 2. 1	社会教育委員協議会提言「社会教育行政におけるコミュニティ学習の推進について」
6. 3	千種・昭和・名東社会教育センター福祉環境整備工事、千種社会教育センター大規模改修工事
6. 7	名古屋市生涯学習推進会議報告「名古屋市生涯学習推進基本指針」
7. 3	東・天白社会教育センター福祉環境整備工事
8. 1	社会教育委員協議会答申「生涯学習推進と社会教育行政の課題」
8. 3	中・瑞穂社会教育センター福祉環境整備工事
8. 8	上汐田教育集会所福祉環境整備工事
9. 3	熱田・南社会教育センター福祉環境整備工事
9. 4	「社会教育センター」は「生涯学習センター」に、「生涯教育センター」は「生涯学習推進センター」に名称変更
10. 1	社会教育委員協議会答申「子どもたちの健やかな成長と社会教育の役割」
10. 3	北・中村生涯学習センター福祉環境整備工事
12. 4	各区の生涯学習センターを、各区役所に編入（有松公民館、大高公民館をそれぞれ緑生涯学習センター有松分館、同じく大高分館とし、上汐田教育集会所と併せて緑生涯学習センターの分館とした）
12. 11	守山生涯学習センター体育室棟改築竣工
15. 1	社会教育委員協議会提言「名古屋市生涯学習推進センターのあり方について」
16. 4	生涯学習推進センター移転
16. 10	駐車場有料化
18. 3	中川・緑生涯学習センター耐震改修工事
18. 5	社会教育委員協議会答申「生涯学習センターにおける公・民の協働の在り方について」
19. 2	千種・北生涯学習センター耐震改修工事
19. 10	緑生涯学習センター大高分館閉館
19. 12	緑生涯学習センター有松分館閉館
24. 10	社会教育委員協議会提言「生涯学習センターの今後のあり方について」
26. 3	生涯学習推進センター閉館
26. 4	中村、熱田及び名東生涯学習センターに指定管理者制度を導入（※）
28. 4	千種、東、北、西、中、昭和、瑞穂及び守山生涯学習センターに指定管理者制度を導入（※）
30. 4	中川、港、南、緑及び天白生涯学習センターに指定管理者制度を導入（※） （※指定管理者制度を導入する際に、区役所に編入されていた各館を再び教育委員会の所管とした）
令和 7. 2	社会教育委員協議会答申「新しい時代の生涯学習センター等のあり方について」

令和 7 年版

名古屋市生涯学習センター年報

令和 7 年 12 月発行

発行・編集／名古屋市教育委員会