Noong Hunyo 2022

baha mula sa umapaw na mga kanal at imburnal hazard map Meito Ward

0 500 1,000m
1:12,000

*Upang malaman kung maaaring lumikas sa itinakdang emerhensiyang evacuation site na nasa ibang distrito, tingnan ang mga hazard map ng bawat distrito. Naka-upload ang hazard map ng lahat ng distrito sa opisyal na website ng siyudad ng Nagoya.

numero	pangalan ng pasilidad (□ simbolo)	address	itinakdang emerhensiyang evacuation site: baha, baha sa lupang paloob, paggguho ng lupa
1	Nishiyama Elementary School	2-35 Nishiyamahondori	○
2	Kamioka Junior High School	1-18 Kamioka-cho	○
3	Nishiyama Community Center	2-34 Nishiyamahondori	○
4	Waterworks and Sewerage Bureau Nishiyama Water Treatment Center	404 Sanko-cho	○
5	Meito Elementary School	3-134 Kamenoi	○
6	Meito Community Center	2-128 Issha	○
7	Nishiyamadai Kindergarten	2-41 Kamenoi	○
8	Takabari Elementary School	2-1103 Takabari	○
9	Takabari Community Center	2-1501 Takabari	○
10	Itaka Elementary School	32 Choda-cho	○
11	Itaka Junior High School	33 Choda-cho	○
12	Itaka Community Center	2-203-2 Yashiroguchi	○
13	Fujigaoka Elementary School	54 Fujigaoka	○
14	Fujimori Junior High School	66 Koike-cho	○
15	Fujigaoka Community Center	18 Akegaoka	○
16	Kanare Elementary School	2-1201 Kanare	ika-2 palapag o higit pa
17	Kanare Junior High School	2-1301 Inokoishihara	ika-2 palapag o higit pa
18	Kanare Community Center	3-902 Yamanote	○
19	Kanare Nursery School	604 Shingetsu-cho	ika-2 palapag o higit pa
20	Inokoishi Elementary School	2-1201 Inokoishi	○
21	Inokoishi Community Center	53 Unagibasama, Aza, Inokoishi, Oaza, Itakacho	○
22	Inokoishi Daini Nursery School	1-920 Bunkyodai	○
23	Umemorizaka Elementary School	4-201 Umemorizaka	○
24	Umemorizaka Community Center	4-101 Umemorizaka	○
25	Yomogi Elementary School	1-501 Yomogidai	○
26	Yomogi Community Center	301 Tsutsujigaoka	○
27	Inokoishi Daiichi Nursery School	201 Tsutsujigaoka	○
□	Inokoishi Junior High School	2-5 Chiyogaoka, Chikusa Ward	○
28	Hongo Elementary School	1-237 Hongo	○
29	Hongo Community Center	1-238 Hongo	○
30	Kifune Elementary School	3-2301 Kifune	○
31	Takabaridai Junior High School	3-801 Sekobo	ika-2 palapag o higit pa
32	Kifune Community Center	2-1304-2 Sekobo	○
33	Gokuraku Elementary School	3-901 Takabaridai	○
34	Meito High School	1-351 Obari	○
35	Gokuraku Community Center	3-801-2 Takabaridai	○
36	Meito Sports Center	307-12 Sekobo, Aza, Takabari, Oaza, Itakacho	○
37	Kamiyashiro Elementary School	5-1002 Kamiyashiro	○
38	Kamiyashiro Junior High School	4-301 Yashirogaoka	○
39	Kamiyashiro Community Center	5-1501 Kamiyashiro	ika-2 palapag o higit pa
40	Meito Lifelong Learning Center	3-802 Yashirogaoka	○
41	Yutakagaoka Elementary School	1501 Yutakagaoka	○
42	Yutakagaoka Community Center	2108 Yutakagaoka	○
43	Hikiyama Elementary School	1-1105 Hikiyama	ika-2 palapag o higit pa
44	Hikiyama Community Center	3-617 Hikiyama	○
45	Heiwagaoka Elementary School	1-1 Heiwagaoka	○
46	Toho High School	3-11 Heiwagaoka	○
47	Heiwagaoka Community Center	5-29 Heiwagaoka	○
48	Maeyama Elementary School	2-1501 Makinosato	○
49	Makinoike Junior High School	1-2504 Umemorizaka	○
50	Umemorizaka Kindergarten	3-210 Umemorizaka	○
51	Maeyama Community Center	36-2 Umemorizaka, Aza, Takabari, Oaza, Itakacho	○
52	Kita Issha Elementary School	1-101 Kamisuge	○
53	Chigusa High School	2-206 Yashirodai	○
54	Kita Issha Community Center	2-190-3 Yashirodai	○
55	Makinohara Elementary School	3-401 Makinohara	ika-2 palapag o higit pa
56	Makinohara Community Center	1-101-2 Takabarihara	○

itinakdang emerhensiyang evacuation site sa labas ng distrito

○ Kung may panganib ng sakuna (lalo na kapag may inilabas na impormasyon sa paglikas (utos sa paglisan atbp.)) at hindi ligtas manatili sa bahay, mangyaring lumikas sa itinakdang emerhensiyang evacuation site na naaayon sa tipo ng sakuna.
○ Kung mayroon man o walang utos sa paglikas at nagpasya kayong magbalak na lumikas, makipag-ugnayan muna sa ward office upang kumpirmahin ang lugar na paglilikasan atbp.

Emergency headquarters ng siyudad ng Nagoya para sa pag-iwas sa sakuna, Meito Ward headquarters (Meito Ward Office)
TEL: 773-1111 (main number), 778-3013 (direct line), FAX: 773-7864

pampublikong opisina (□ tatak)

- A Meito Ward Office
- B Meito Fire Station
- C Meito Fire Station Hoshigaoka Branch Office
- D Meito Fire Station Inokoishi Branch Office
- E Meito Fire Station Yutakagaoka Branch Office
- F Meito Civil Engineering Office

(paliwanag)

- Ang pagbaha atbp. na ipinapakita sa chart ay base sa kalagayan ng bawat pasilidad noong katapusan ng piskal na taon 2020, na ipinapakita sa chart at kinalkula mula sa simulasyon ng mga lugar na magkakaroon ng pag-apaw na baha, lalim ng baha at oras ng pagpapatuloy ng pag-apaw na baha kapag nagkaroon ng nagkaroon ng pag-apaw dahil sa imburnal o maliit o katamtamang laki ng ilog (ilog na hindi tinatayang magkakaroon ng pag-apaw sa hazard map ng baha) dahil sa (156mm/h, 836mm/24h) na buhos ng ulan.
- Sa pagsasagawa ng simulation, isinaalang-alang din ang pagtigil sa operasyon ng drainage pump at pagsara ng sluice kasabay ng pagtaas ng tubig sa ilog.
- Ang mga lugar na magkakaroon ng pag-apaw na baha, lalim ng baha, at oras ng pagpapatuloy ng pag-apaw na baha ay tantiya lamang.
- Maaaring lumaki ito kaysa sa tinantiya dahil sa iba't ibang kondisyon. Ang chart na ito ay nilkha batay sa resulta ng simulation na isinagawa ng siyudad ng Nagoya.

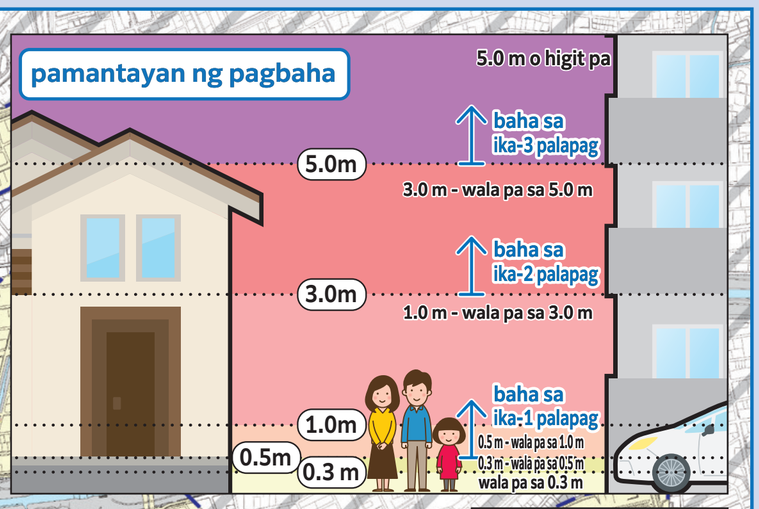

lalim ng baha
- 10.0m o higit pa
- 5.0m - wala pa sa 10.0m
- 3.0m - wala pa sa 5.0m
- 1.0m - wala pa sa 3.0m
- 0.5m - wala pa sa 1.0m
- 0.3m - wala pa sa 0.5m
- wala pa sa 0.3 m

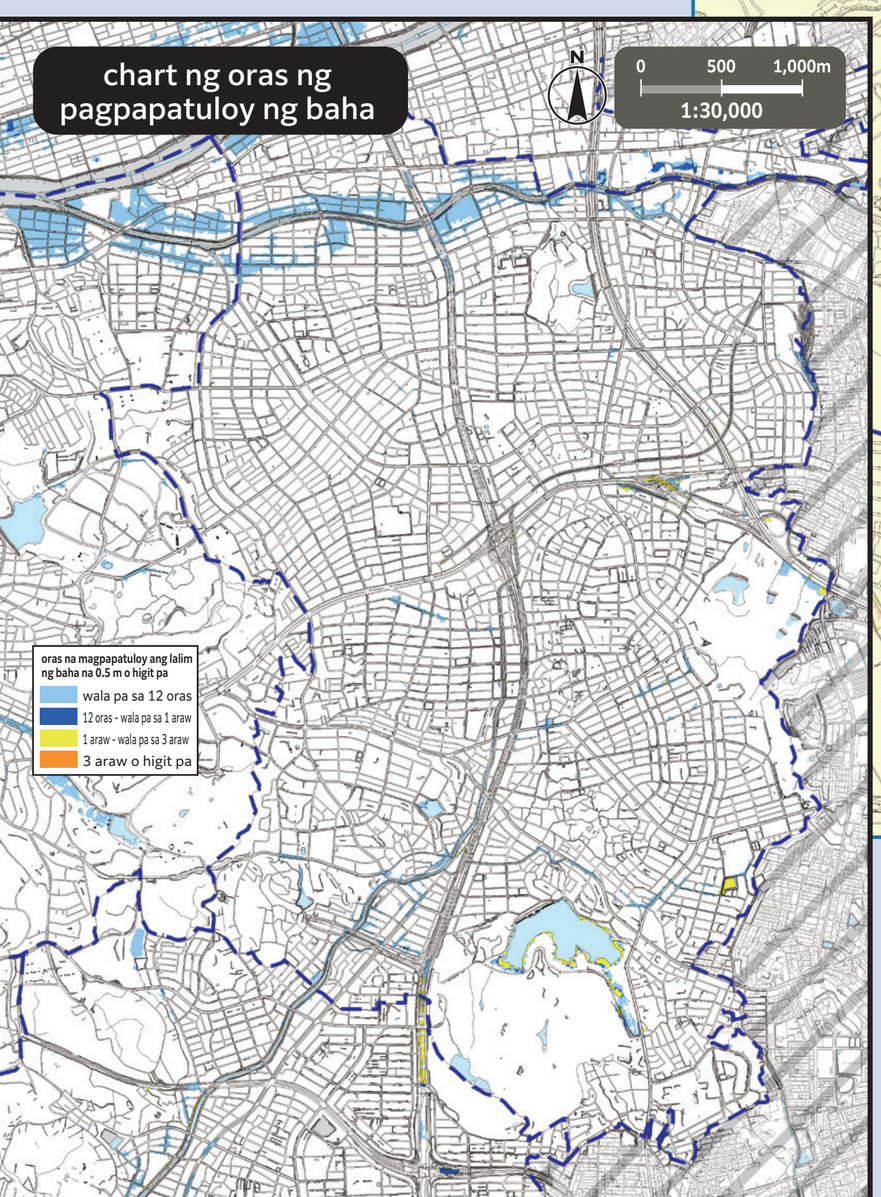

legend

- itinakdang emerhensiyang evacuation site — Ito ay lugar na unang pupuntahan kapag may panganib ng sakuna upang maisalba ang sariling buhay.
- underpass — Lugar kung saan sarado ang ruta kapag malakas ang ulan dulot ng pagbaha sa daan.
- lugar ng (malubhang) babala ng sakunang pagguho ng lupa — distrito kung saan may panganib ng sakunang pagguho ng lupa
- boundary ng distrito
- boundary ng distrito ng paaralan — (Ang boundary ng distrito ng paaralan ay aproksimasyon. Para sa mga detalye, magtanong sa kinauukulang ward office.)
- itinakdang emerhensiyang evacuation site sa labas ng distrito

Ang bahaging naka-hatched line ay distrito sa labas ng siyudad ng Nagoya (hindi ipinapakita ang lalim ng baha)

Ang mapang ito ay ginawa gamit ang basikong diagram ng pagpaplano ng lungsod na ginawa noong 2015 at 2016. Gayundin, in-edit ito pagkatapos ng paglikha nito kung may sitwasyon na kinakailangan ito.
Para sa siyudad ng Nisshin, siyudad ng Nagakute at siyudad ng Owariasahi, ginamit ang basikong diagram ng pagpaplano ng lungsod nang may pahintulot ng bawat munisipalidad. (Numero ng awtorisasyon: siyudad ng Nisshin: 3日都 No. 256, siyudad ng Nagakute 3長都 No. 162, siyudad ng Owariasahi: 令和3年 No. 1) Mapa ng impormasyon ng sakunang pagguho ng lupa, Aichi Prefecture, Creative Commons License Display 2.1 Japan (http://creativecommons.org/licenses/by/2.1/jp/)