A junio del 2022

Marea alta — Mapa de áreas vulnerables

Distrito Atsuta

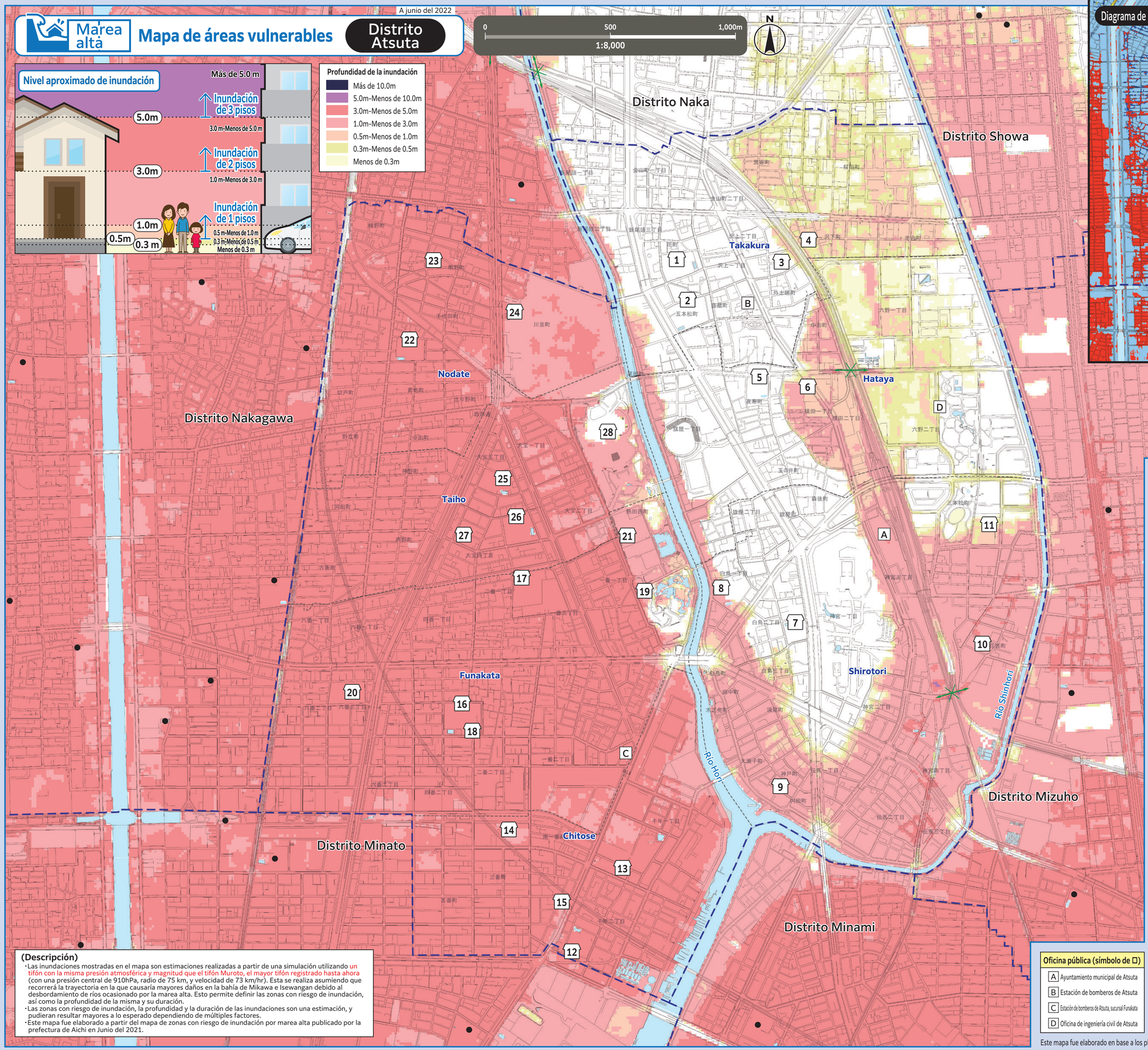

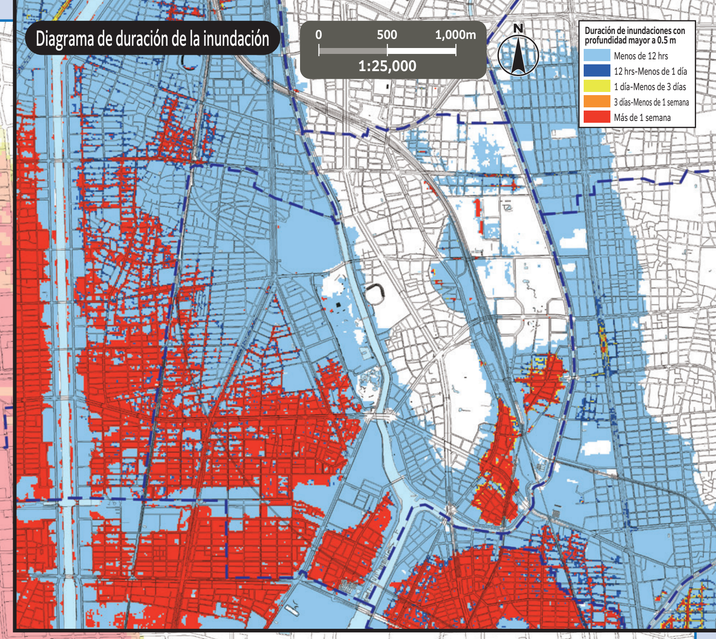

*Para conocer la posibilidad de evacuar hacia los centros de evacuación designados de otros mapas, consulte el mapa de áreas vulnerables de cada distrito. Los mapas de áreas vulnerables de todos los distritos se encuentran publicados en el sitio web oficial de la ciudad de Nagoya.

Número	Nombre de la institución (símbolo de ▭)	Ubicación	Centros de evacuación designados: Marea alta
1	Escuela primaria Takakura	7-33 Hana-cho	○
2	Escuela secundaria Sawakami	4-4 Gohommatsu-cho	○
3	Centro comunitario Takakura	2-7-8 Sawakami	○
4	Salón del trabajo	9-3 Sawashita-cho	Más de 2 pisos
5	Escuela primaria Hataya	5-1 Yosamu-cho	○
6	Centro comunitario Hataya	1-1-13 Yokota	Más de 2 pisos
7	Escuela primaria Shirotori	2-13-12 Shirotori	○
8	Escuela secundaria Miya	1-3-46 Shirotori	Más de 2 pisos
9	Centro comunitario Shirotori	802 Godo-cho	Más de 2 pisos
10	Colegio técnico de Tokai	19-14 Hanaomote-cho	Más de 2 pisos
11	Escuela de enfermería del Sur	23-26 Sambommatsu-cho	Más de 2 pisos
12	Escuela primaria Chitose	2-38-26 Chitose	Más de 2 pisos
13	Centro comunitario Chitose	1-18-2 Chitose	Más de 2 pisos
14	Gimnasio de Aichi Machinery Industry	2-14 Samban-cho	Más de 2 pisos
15	Edificio central de la Corporación Hattorigumi	20-3 Minami Ichiban-cho	Más de 2 pisos
16	Escuela primaria Funakata	2-10-43 Yomban	Más de 2 pisos
17	Edificio Sur de la escuela secundaria Hibino	3-2-60 Ichiban	Más de 2 pisos
18	Centro comunitario Funakata	2-10-16 Yomban	Más de 2 pisos
19	Centro de aprendizaje continuo de Atsuta	2-13 Atsutanishi-machi	Más de 2 pisos
20	Instituto de investigación industrial de la ciudad de Nagoya	3-4-41 Rokuban	Más de 2 pisos
21	Universidad Nagoya Gakuin, Campus Nagoya Shirotori	1-25 Atsutanishi-machi	Más de 2 pisos
22	Escuela primaria Nodate	2-21 Aoike-cho	Más de 2 pisos
23	Centro comunitario Nodate	13-19 Akeno-cho	Más de 2 pisos
24	Mercado mayorista central de la ciudad de Nagoya, Mercado Central	2-22 Kawanami-cho	Más de 2 pisos
25	Escuela primaria Taiho	3-8-43 Taiho	Más de 2 pisos
26	Escuela secundaria Hibino	4-2-45 Taiho	Más de 2 pisos
27	Centro comunitario Taiho	4-7-22 Taiho	Más de 2 pisos
28	Sala de conferencias internacional de Nagoya	1-1 Atsutanishi-machi	Más de 2 pisos

Retirada hacia los centros de evacuación designados

○ Existe peligro de desastre (especialmente cuando se emite alguna información de evacuación/orden de evacuación), si no le es posible protegerse en su hogar, evacúe hacia los centros de evacuación designados de acuerdo al tipo de desastre.
○ Si a pesar de las órdenes de evacuación, usted planea evacuar por cuenta propia, contacte previamente al ayuntamiento municipal y obtenga una confirmación por parte del destino de evacuación.

Oficina central de prevención de desastres de Nagoya / Oficina central del distrito Atsuta (Ayuntamiento del distrito Atsuta)
TEL / 681-1431 (Conmutador) 683-9411-4 (Línea directa) FAX / 682-1496

(Descripción)

- Las inundaciones mostradas en el mapa son estimaciones realizadas a partir de una simulación utilizando un tifón con la misma presión atmosférica y magnitud que el tifón Muroto, el mayor tifón registrado hasta ahora (con una presión central de 910hPa, radio de 75 km, y velocidad de 73 km/hr). Esta se realiza asumiendo que recorrerá la trayectoria en la que causaría mayores daños en la bahía de Mikawa e Isewangan debido al desbordamiento de ríos ocasionado por la marea alta. Esto permite definir las zonas con riesgo de inundación, así como la profundidad de la misma y su duración.
- Las zonas con riesgo de inundación, la profundidad y la duración de las inundaciones son una estimación, y pudieran resultar mayores a lo esperado dependiendo de múltiples factores.
- Este mapa fue elaborado a partir del mapa de zonas con riesgo de inundación por marea alta publicado por la prefectura de Aichi en Junio del 2021.

Oficina pública (símbolo de ◻)

- A Ayuntamiento municipal de Atsuta
- B Estación de bomberos de Atsuta
- C Estación de bomberos de Atsuta, sucursal Funakata
- D Oficina de ingeniería civil de Atsuta

Simbología

- Centros de evacuación designados — Lugares donde la gente se refugia inicialmente para protegerse del peligro de un desastre.
- Paso subterráneo — Puntos donde el camino queda bloqueado debido a la inundación por lluvias torrenciales.
- Distrito escolar (Distrito) — (El distrito escolar es una aproximación. Para más detalles, consulte con cada ayuntamiento municipal.)
- Centros de evacuación designados fuera del distrito

Este mapa fue elaborado en base a los planos urbanos básicos de los años 2015-2016. Asimismo, se seguirán realizando las correcciones necesarias tras su publicación.