Thời điểm tháng 6/2022

Lũ lụt Bản đồ cảnh báo nguy hiểm Quận Minami

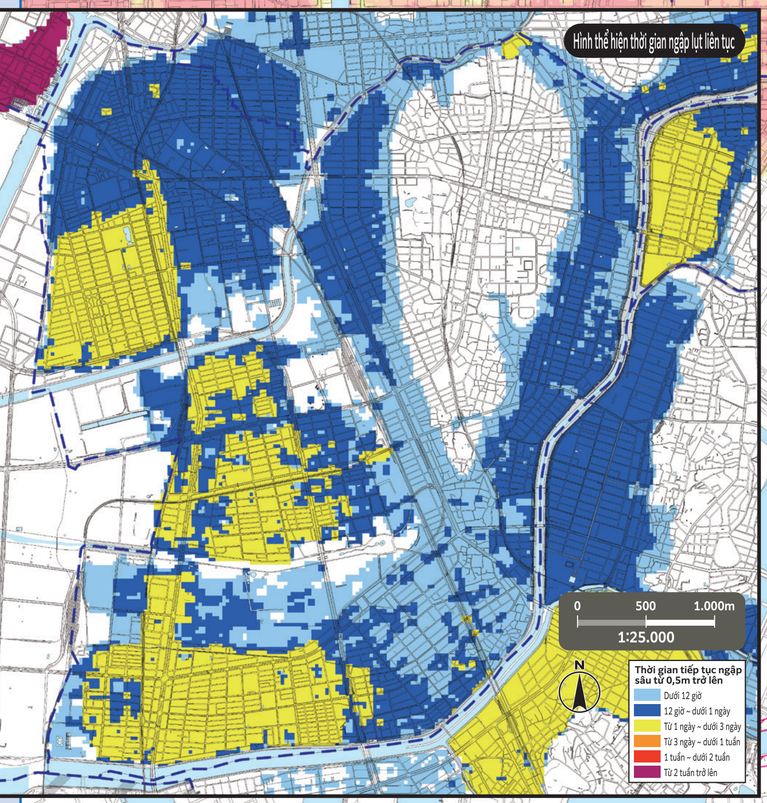

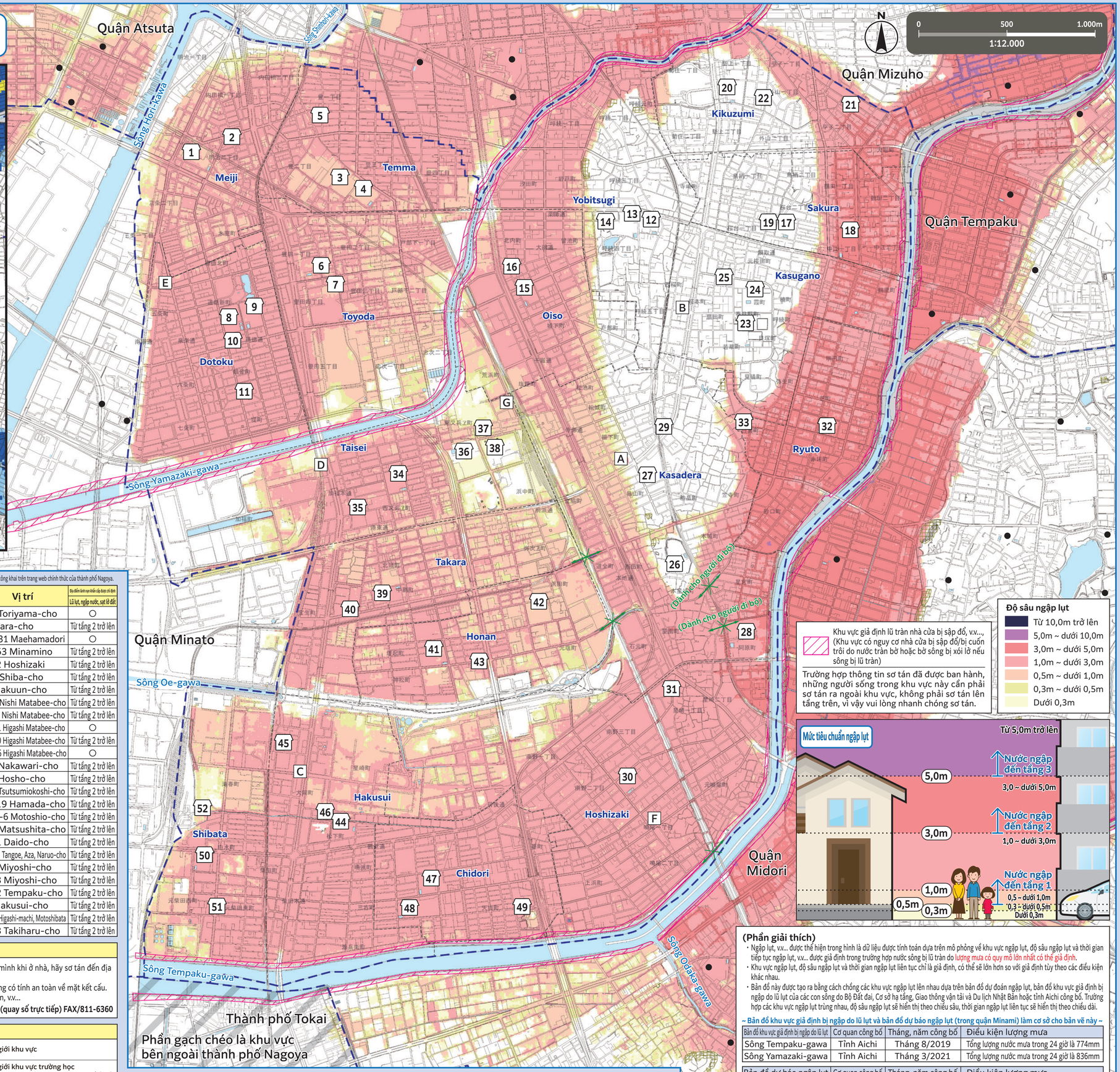

* Vui lòng xem các loại bản đồ cảnh báo nguy hiểm của các quận để biết về việc có thể lánh nạn đến địa điểm lánh nạn khẩn cấp được chỉ định ở các quận khác hay không. Bản đồ cảnh báo nguy hiểm của tất cả các quận được đăng tải công khai trên trang web chính thức của thành phố Nagoya.

Số	Tên cơ sở (con dấu ▢)	Vị trí	Địa điểm lánh nạn khẩn cấp được chỉ định: Lũ lụt, ngập nước, sạt lở đất
1	Trường tiểu học Meiji	2-3-50 Meiji	Từ tầng 2 trở lên
2	Trung tâm cộng đồng Meiji	2-14-1 Meiji	Từ tầng 2 trở lên
3	Trường tiểu học Temma	2-38-9 Yutaka	Từ tầng 2 trở lên
4	Trường trung học cơ sở Meiho	2-39-3 Yutaka	Từ tầng 2 trở lên
5	Trung tâm cộng đồng Temma	1-37-8 Yutaka	Từ tầng 2 trở lên
6	Trường tiểu học Toyoda	1-19-23 Toyoda	Từ tầng 2 trở lên
7	Trung tâm cộng đồng Toyoda	4-9-19 Toyoda	Từ tầng 2 trở lên
8	Trường tiểu học Dotoku	5-43 Dotoku-shimmachi	Từ tầng 2 trở lên
9	Trường trung học cơ sở Oe	5-48 Dotoku-shimmachi	Từ tầng 2 trở lên
10	Trung tâm giao lưu Dotoku	2-72 Dotokutori	Từ tầng 2 trở lên
11	Nhà trẻ Dotoku	6-20 Kannon-cho	Từ tầng 2 trở lên
12	Trường tiểu học Yobitsugi	4-17-10 Yobitsugi	○
13	Trường trung học cơ sở Shinko	4-4-8 Yobitsugi	○
14	Trung tâm cộng đồng Yobitsugi	4-4-60 Yobitsugi	○
15	Trường tiểu học Oiso	5-1 Kitauchi-cho	Từ tầng 2 trở lên
16	Trung tâm cộng đồng Oiso	3-25 Kitauchi-cho	Từ tầng 2 trở lên
17	Trường tiểu học Sakura	2-13-38 Sakuradai	○
18	Trường trung học cơ sở Sakurada	1-4-52 Nakae	Từ tầng 2 trở lên
19	Trung tâm cộng đồng Sakura	2-15-4 Sakuradai	○
20	Trường tiểu học Kikuzumi	1-12-37 Kakeage	○
21	Trụ sở Nhà thờ Tsukihikyo Okammichi	2-7-14 Hirako	Từ tầng 2 trở lên
22	Trung tâm cộng đồng Kikuzumi	1-14-13 Kakeage	○
23	Trường tiểu học Kasugano	9-1 Kasugano-cho	○
24	Trường trung học phổ thông Sakuradai	21 Kasumi-cho	○
25	Trung tâm cộng đồng Kasugano	77 Kasumi-cho	○
26	Trường tiểu học Kasadera	765 Honjo, Aza, Motohoshizaki-cho	○

Số	Tên cơ sở (con dấu ▢)	Vị trí	Địa điểm lánh nạn khẩn cấp được chỉ định: Lũ lụt, ngập nước, sạt lở đất
27	Trường trung học cơ sở Honjo	3-1 Toriyama-cho	○
28	Trường trung học phổ thông Nagoya Koka tỉnh Aichi	1 Ahara-cho	Từ tầng 2 trở lên
29	Trung tâm cộng đồng Kasadera	5-2-31 Maehamadori	○
30	Trường tiểu học Hoshizaki	3-163 Minamino	Từ tầng 2 trở lên
31	Nhà sinh hoạt cộng đồng học khu Hoshizaki	1-52 Hoshizaki	Từ tầng 2 trở lên
32	Trường tiểu học Ryuto	113 Shiba-cho	Từ tầng 2 trở lên
33	Trung tâm cộng đồng Ryuto	57 Hakuun-cho	Từ tầng 2 trở lên
34	Trường tiểu học Taisei	3-76 Nishi Matabee-cho	Từ tầng 2 trở lên
35	Trung tâm Taisei Fureai	4-8-1 Nishi Matabee-cho	Từ tầng 2 trở lên
36	Trường trung học phổ thông Nagoya Minami tỉnh Aichi	5-1-11 Higashi Matabee-cho	○
37	Trung tâm học tập suốt đời Minami	5-1-10 Higashi Matabee-cho	Từ tầng 2 trở lên
38	Trung tâm thể thao Nihon Gaishi	5-1-16 Higashi Matabee-cho	○
39	Trường tiểu học Takara	2-5 Nakawari-cho	Từ tầng 2 trở lên
40	Trung tâm cộng đồng Takara	2-2 Hosho-cho	Từ tầng 2 trở lên
41	Trường tiểu học Honan	3-48 Tsutsumiokoshi-cho	Từ tầng 2 trở lên
42	Trường trung học cơ sở Nanko	4-119 Hamada-cho	Từ tầng 2 trở lên
43	Trung tâm cộng đồng Honan	1-20-6 Motoshio-cho	Từ tầng 2 trở lên
44	Trường tiểu học Hakusui	2-1 Matsushita-cho	Từ tầng 2 trở lên
45	Trường trung học phổ thông Daido Daigakudaido	2-21 Daido-cho	Từ tầng 2 trở lên
46	Trung tâm cộng đồng Hakusui	3023-3 Tangoe, Aza, Naruo-cho	Từ tầng 2 trở lên
47	Trường tiểu học Chidori	6-1 Miyoshi-cho	Từ tầng 2 trở lên
48	Trường trung học cơ sở Meinan	5-43 Miyoshi-cho	Từ tầng 2 trở lên
49	Trung tâm cộng đồng Chidori	4-22 Tempaku-cho	Từ tầng 2 trở lên
50	Trường tiểu học Shibata	19 Hakusui-cho	Từ tầng 2 trở lên
51	Hội trường Tsudoinoyakata Wako	2-20-2 Higashi-machi, Motoshibata	Từ tầng 2 trở lên
52	Đại học Daido	10-3 Takiharu-cho	Từ tầng 2 trở lên

Sơ tán đến địa điểm lánh nạn khẩn cấp được chỉ định

○ Có nguy cơ xảy ra thảm họa (Đặc biệt khi ban hành thông tin sơ tán (chỉ thị sơ tán, v.v...)) Nếu bạn không thể bảo vệ tính mạng của mình khi ở nhà, hãy sơ tán đến địa điểm lánh nạn khẩn cấp được chỉ định phù hợp với loại thảm họa.
○ Đối với các địa điểm lánh nạn khẩn cấp được chỉ định trong khu vực giả định lũ tràn nhà cửa bị sập đổ, v.v..., chúng tôi xác nhận rằng chúng có tính an toàn về mặt kết cấu.
○ Trường hợp chủ động sơ tán mà không tuân theo chỉ thị sơ tán, v.v..., vui lòng liên hệ trước với tòa thị chính quận để xác nhận nơi lánh nạn, v.v...
Trụ sở ứng phó thảm họa thành phố Nagoya - Trụ sở quận Minami (Tòa thị chính quận Minami) TEL/811-5161 (Tổng đài) 823-9311 ~ 6 (quay số trực tiếp) FAX/811-6360

Cơ quan hành chính nhà nước và địa phương (Đóng dấu ▢)

- A Minami Ward Office
- B Trạm cứu hỏa Minami
- C Trạm cứu hỏa Minami, văn phòng chi nhánh Daido
- D Trạm cứu hỏa Minami, văn phòng chi nhánh Oe
- E Trạm cứu hỏa Minami, văn phòng chi nhánh Dotoku
- F Trạm cứu hỏa Minami, văn phòng chi nhánh Hoshizaki
- G Văn phòng công trình công cộng Minami

Chú thích

- 0 **Địa điểm lánh nạn khẩn cấp được chỉ định** Đây là nơi đầu tiên để bạn sơ tán đến để thoát khỏi nguy hiểm của thảm họa nhằm bảo vệ tính mạng.
- **Đường chui** Nơi xảy ra tình trạng đường bị ngập nước khi mưa to và bị cấm lưu thông.
- **Khu vực cảnh báo (đặc biệt) thảm họa sạt lở đất** Khu vực có nguy cơ xảy ra thảm họa sạt lở đất.
- **Ranh giới khu vực**
- **Ranh giới khu vực trường học** (Ranh giới khu trường học là ước chừng. Vui lòng liên hệ với các tòa thị chính quận để biết chi tiết.)
- **Địa điểm lánh nạn khẩn cấp được chỉ định ở bên ngoài quận**

Bản đồ này sử dụng bản đồ cơ sở quy hoạch thành phố được tạo vào năm 2015 và 2016. Ngoài ra, chúng tôi sẽ chỉnh sửa tình trạng sau khi tạo nếu cần.
Đối với thành phố Tokai, chúng tôi đã sử dụng bản đồ cơ sở quy hoạch thành phố với sự phê duyệt của thành phố. (Mã số phê duyệt: Thành phố Tokai: 郵 Số 29) Bản đồ thông tin thảm họa sạt lở đất, tỉnh Aichi, hiển thị giấy phép Creative Commons 2.1 Nhật Bản (http://creativecommons.org/licenses/by/2.1/jp/)

(Phần giải thích)

- Ngập lụt, v.v... được thể hiện trong hình là dữ liệu được tính toán dựa trên mô phỏng về khu vực ngập lụt, độ sâu ngập lụt và thời gian tiếp tục ngập lụt, v.v... được giả định trong trường hợp nước sông bị lũ tràn do lượng mưa có quy mô lớn nhất có thể giả định.
- Khu vực ngập lụt, độ sâu ngập lụt và thời gian ngập lụt liên tục chỉ là giả định, có thể sẽ lớn hơn so với giả định tùy theo các điều kiện khác nhau.
- Bản đồ này được tạo ra bằng cách chồng các khu vực ngập lụt lên nhau dựa trên bản đồ dự đoán ngập lụt, bản đồ khu vực giả định bị ngập do lũ lụt của các con sông do Bộ Đất đai, Cơ sở hạ tầng, Giao thông vận tải và Du lịch Nhật Bản hoặc tỉnh Aichi công bố. Trường hợp các khu vực ngập lụt trùng nhau, độ sâu ngập lụt sẽ hiển thị theo chiều sâu, thời gian ngập lụt liên tục sẽ hiển thị theo chiều dài.

~ Bản đồ khu vực giả định bị ngập do lũ lụt và bản đồ dự báo ngập lụt (trong quận Minami) làm cơ sở cho bản vẽ này ~

Bản đồ khu vực giả định bị ngập do lũ lụt	Cơ quan công bố	Tháng, năm công bố	Điều kiện lượng mưa
Sông Tempaku-gawa	Tỉnh Aichi	Tháng 8/2019	Tổng lượng nước mưa trong 24 giờ là 774mm
Sông Yamazaki-gawa	Tỉnh Aichi	Tháng 3/2021	Tổng lượng nước mưa trong 24 giờ là 836mm

Bản đồ dự báo ngập lụt	Cơ quan công bố	Tháng, năm công bố	Điều kiện lượng mưa
Lưu vực sông Tenpaku-gawa	Tỉnh Aichi	Tháng 9/2019	Tổng lượng nước mưa trong 24 giờ là 774mm