Noong Hunyo 2022

baha hazard map

Minami Ward

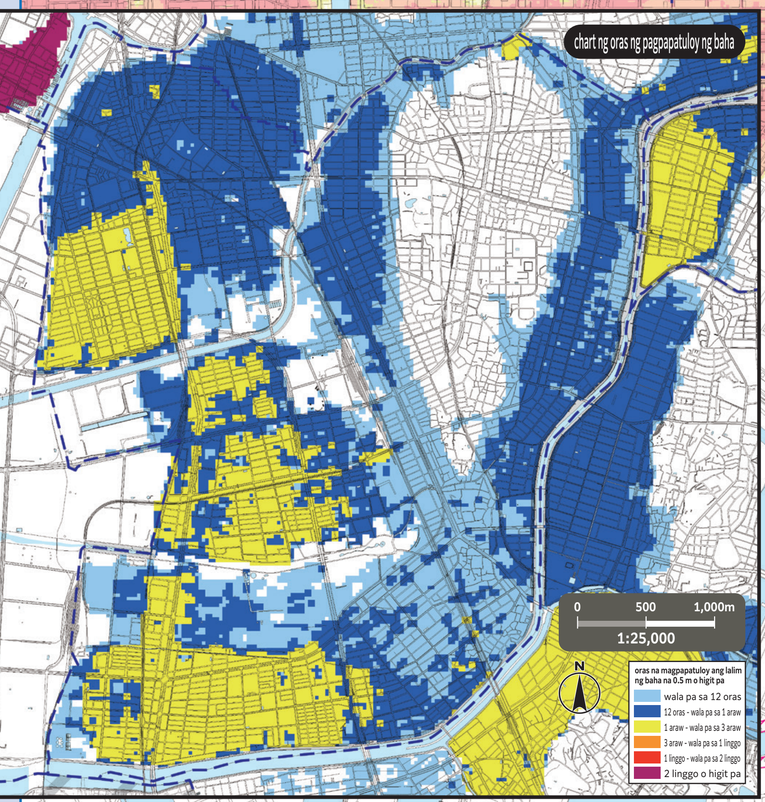

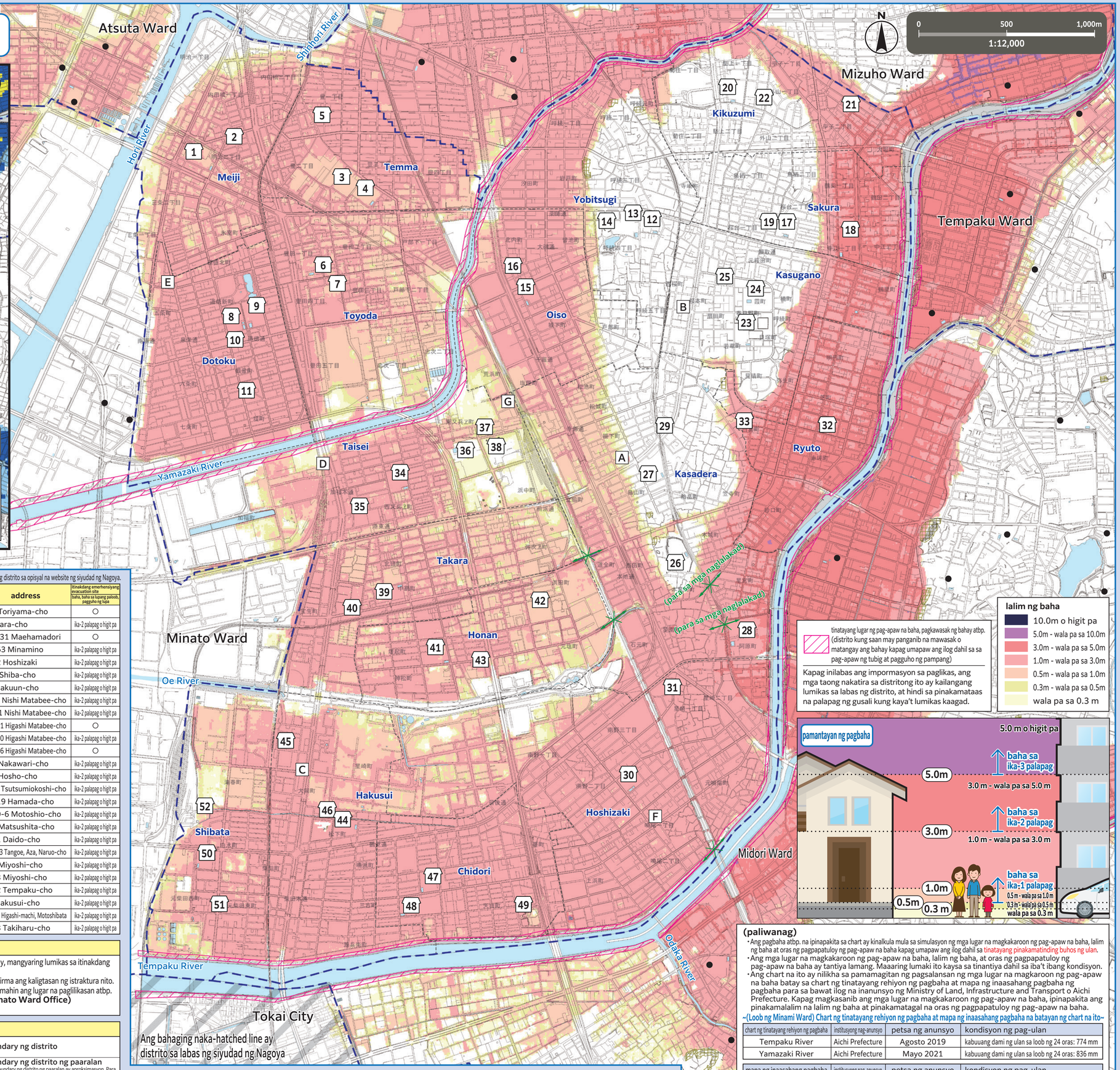

*Upang malaman kung maaaring lumikas sa itinakdang emerhensiyang evacuation site na nasa ibang distrito, tingnan ang mga hazard map ng bawat distrito. Naka-upload ang hazard map ng lahat ng distrito sa opisyal na website ng siyudad ng Nagoya.

numero	pangalan ng pasilidad (▢ simbolo)	address	itinakdang emerhensiyang evacuation site: baha, baha sa lupang paloob, paggguho ng lupa
1	Meiji Elementary School	2-3-50 Meiji	ika-2 palapag o higit pa
2	Meiji Community Center	2-14-1 Meiji	ika-2 palapag o higit pa
3	Temma Elementary School	2-38-9 Yutaka	ika-2 palapag o higit pa
4	Meiho Junior High School	2-39-3 Yutaka	ika-2 palapag o higit pa
5	Temma Community Center	1-37-8 Yutaka	ika-2 palapag o higit pa
6	Toyoda Elementary School	1-19-23 Toyoda	ika-2 palapag o higit pa
7	Toyoda Community Center	4-9-19 Toyoda	ika-2 palapag o higit pa
8	Dotoku Elementary School	5-43 Dotoku-shimmachi	ika-2 palapag o higit pa
9	Oe Junior High School	5-48 Dotoku-shimmachi	ika-2 palapag o higit pa
10	Exchange Center Dotoku	2-72 Dotokutori	ika-2 palapag o higit pa
11	Dotoku Nursery School	6-20 Kannon-cho	ika-2 palapag o higit pa
12	Yobitsugi Elementary School	4-17-10 Yobitsugi	○
13	Shinko Junior High School	4-4-8 Yobitsugi	○
14	Yobitsugi Community Center	4-4-60 Yobitsugi	○
15	Oiso Elementary School	5-1 Kitauchi-cho	ika-2 palapag o higit pa
16	Oiso Community Center	3-25 Kitauchi-cho	ika-2 palapag o higit pa
17	Sakura Elementary School	2-13-38 Sakuradai	○
18	Sakurada Junior High School	1-4-52 Nakae	ika-2 palapag o higit pa
19	Sakura Community Center	2-15-4 Sakuradai	○
20	Kikuzumi Elementary School	1-12-37 Kakeage	○
21	Tsukihikyo Okanmichi Church Headquarters	2-7-14 Hirako	ika-2 palapag o higit pa
22	Kikuzumi Community Center	1-14-13 Kakeage	○
23	Kasugano Elementary School	9-1 Kasugano-cho	○
24	Sakuradai High School	21 Kasumi-cho	○
25	Kasugano Community Center	77 Kasumi-cho	○
26	Kasadera Elementary School	765 Honjo, Aza, Motohoshizaki-cho	○
27	Honjo Junior High School	3-1 Toriyama-cho	○
28	Aichi Prefectural Nagoya Technical High School	1 Ahara-cho	ika-2 palapag o higit pa
29	Kasadera Community Center	5-2-31 Maehamadori	○
30	Hoshizaki Elementary School	3-163 Minamino	ika-2 palapag o higit pa
31	Hoshizaki School District Public Hall	1-52 Hoshizaki	ika-2 palapag o higit pa
32	Ryuto Elementary School	113 Shiba-cho	ika-2 palapag o higit pa
33	Ryuto Community Center	57 Hakuun-cho	ika-2 palapag o higit pa
34	Taisei Elementary School	3-76 Nishi Matabee-cho	ika-2 palapag o higit pa
35	Taisei Fureai Center	4-8-1 Nishi Matabee-cho	ika-2 palapag o higit pa
36	Aichi Prefectural Nagoya Minami High School	5-1-11 Higashi Matabee-cho	○
37	Minami Lifelong Learning Center	5-1-10 Higashi Matabee-cho	ika-2 palapag o higit pa
38	Nippon Gaishi Sports Plaza	5-1-16 Higashi Matabee-cho	○
39	Takara Elementary School	2-5 Nakawari-cho	ika-2 palapag o higit pa
40	Takara Community Center	2-2 Hosho-cho	ika-2 palapag o higit pa
41	Honan Elementary School	3-48 Tsutsumiokoshi-cho	ika-2 palapag o higit pa
42	Nanko Junior High School	4-119 Hamada-cho	ika-2 palapag o higit pa
43	Honan Community Center	1-20-6 Motoshio-cho	ika-2 palapag o higit pa
44	Hakusui Elementary School	2-1 Matsushita-cho	ika-2 palapag o higit pa
45	Daidodaigakudaido High School	2-21 Daido-cho	ika-2 palapag o higit pa
46	Hakusui Community Center	3023-3 Tangoe, Aza, Naruo-cho	ika-2 palapag o higit pa
47	Chidori Elementary School	6-1 Miyoshi-cho	ika-2 palapag o higit pa
48	Meinan Junior High School	5-43 Miyoshi-cho	ika-2 palapag o higit pa
49	Chidori Community Center	4-22 Tempaku-cho	ika-2 palapag o higit pa
50	Shibata Elementary School	19 Hakusui-cho	ika-2 palapag o higit pa
51	Tsudoino Yakata(Hall) Harukaze	2-20-2 Higashi-machi, Motoshibata	ika-2 palapag o higit pa
52	Daido University	10-3 Takiharu-cho	ika-2 palapag o higit pa

itinakdang emerhensiyang evacuation site sa labas ng distrito

○ Kung may panganib ng sakuna (lalo na kapag may inilabas na impormasyon sa paglikas (utos sa paglisan atbp.)) at hindi ligtas manatili sa bahay, mangyaring lumikas sa itinakdang emerhensiyang evacuation site na naaayon sa tipo ng sakuna.
○ Para sa mga itinakdang emerhensiyang evacuation site sa loob ng tinatayang lugar ng pag-apaw na baha, pagkawasak ng bahay atbp., kinumpirma ang kaligtasan ng istraktura nito.
○ Kung mayroon man o walang utos sa paglikas at nagpasya kayong magbalak na lumikas, makipag-ugnayan muna sa ward office upang kumpirmahin ang lugar na paglilikasan atbp.
Emergency headquarters ng siyudad ng Nagoya para sa pag-iwas sa sakuna, Minato Ward headquarters (Minato Ward Office)
TEL: 811-5161 (main number), 823-9311 hanggang 6 (direct line), FAX: 811-6360

pampublikong opisina (▢ tatak)

- A Minami Ward Office
- B Minami Fire Station
- C Minami Fire Station Daido Branch Office
- D Minami Fire Station Oe Branch Office
- E Minami Fire Station Dotoku Branch Office
- F Minami Fire Station Hoshizaki Branch Office
- G Minami Civil Engineering Office

legend

- 0 **itinakdang emerhensiyang evacuation site** — Ito ay lugar na unang pupuntahan kapag may panganib ng sakuna upang maisalba ang sariling buhay.
- **underpass** — Lugar kung saan sarado ang ruta kapag malakas ang ulan dulot ng pagbaha sa daan.
- **lugar ng (malubhang) babala ng sakunang pagguho ng lupa** — distrito kung saan may panganib ng sakunang pagguho ng lupa
- **boundary ng distrito**
- **boundary ng distrito ng paaralan** — (Ang boundary ng distrito ng paaralan ay aproksimasyon. Para sa mga detalye, magtanong sa kinauukulang ward office.)
- ● **itinakdang emerhensiyang evacuation site sa labas ng distrito**

Ang mapang ito ay ginawa gamit ang basikong diagram ng pagpaplano ng lungsod na ginawa noong 2015 at 2016. Gayundin, in-edit ito pagkatapos ng paglikha nito kung may sitwasyon na kinakailangan ito.
Para sa siyudad ng Tokai, ginamit ang basikong diagram ng pagpaplano ng lungsod nang may permiso ng lungsod. (Numero ng awtorisasyon: siyudad ng Tokai: 都 No. 29)
Mapa ng impormasyon ng sakunang pagguho ng lupa, Aichi Prefecture, Creative Commons License Display 2.1 Japan (http://creativecommons.org/licenses/by/2.1/jp/)

(paliwanag)

- Ang pagbaha atbp. na ipinapakita sa chart ay kinalkula mula sa simulasyon ng mga lugar na magkakaroon ng pag-apaw na baha, lalim ng baha at oras ng pagpapatuloy ng pag-apaw na baha kapag umapaw ang ilog dahil sa tinatayang pinakamatinding buhos ng ulan.
- Ang mga lugar na magkakaroon ng pag-apaw na baha, lalim ng baha, at oras ng pagpapatuloy ng pag-apaw na baha ay tantiya lamang. Maaaring lumaki ito kaysa sa tinantiya dahil sa iba't ibang kondisyon.
- Ang chart na ito ay nilikha sa pamamagitan ng pagsalansan ng mga lugar na magkakaroon ng pag-apaw na baha batay sa chart ng tinatayang rehiyon ng pagbaha at mapa ng inaasahang pagbaha ng pagbaha para sa bawat ilog na inanunsyo ng Ministry of Land, Infrastructure and Transport o Aichi Prefecture. Kapag magkasanib ang mga lugar na magkakaroon ng pag-apaw na baha, ipinapakita ang pinakamalalim na lalim ng baha at pinakamatagal na oras ng pagpapatuloy ng pag-apaw na baha.

~(Loob ng Minami Ward) Chart ng tinatayang rehiyon ng pagbaha at mapa ng inaasahang pagbaha na batayan ng chart na ito~

chart ng tinatayang rehiyon ng pagbaha	institusyong nag-anunsyo	petsa ng anunsyo	kondisyon ng pag-ulan
Tempaku River	Aichi Prefecture	Agosto 2019	kabuuang dami ng ulan sa loob ng 24 oras: 774 mm
Yamazaki River	Aichi Prefecture	Mayo 2021	kabuuang dami ng ulan sa loob ng 24 oras: 836 mm

mapa ng inaasahang pagbaha	institusyong nag-anunsyo	petsa ng anunsyo	kondisyon ng pag-ulan
Tenpaku River Watershed	Aichi Prefecture	Setyembre 2019	kabuuang dami ng ulan sa loob ng 24 oras: 774 mm