Thời điểm tháng 6/2022

Nơi lánh nạn được chỉ định Bản đồ Quận Higashi

Nơi lánh nạn được chỉ định là nơi để bạn có thể lánh nạn và sinh hoạt trong một khoảng thời gian nhất định trong trường hợp nhà của bạn bị thiệt hại và không thể trở về nhà sau khi thảm họa đã lắng xuống.

(Phần giải thích)

- Bất kể khu hành chính hoặc khu trường học nơi bạn sinh sống, bất kỳ ai cũng có thể sơ tán đến cơ sở nơi lánh nạn được chỉ định gần nhất.
- Về địa điểm lánh nạn khẩn cấp được chỉ định là nơi đầu tiên để bạn sơ tán đến để thoát khỏi nguy hiểm của thảm họa nhằm bảo vệ tính mạng được đăng tải trên bản đồ cảnh báo nguy hiểm của các thảm họa.

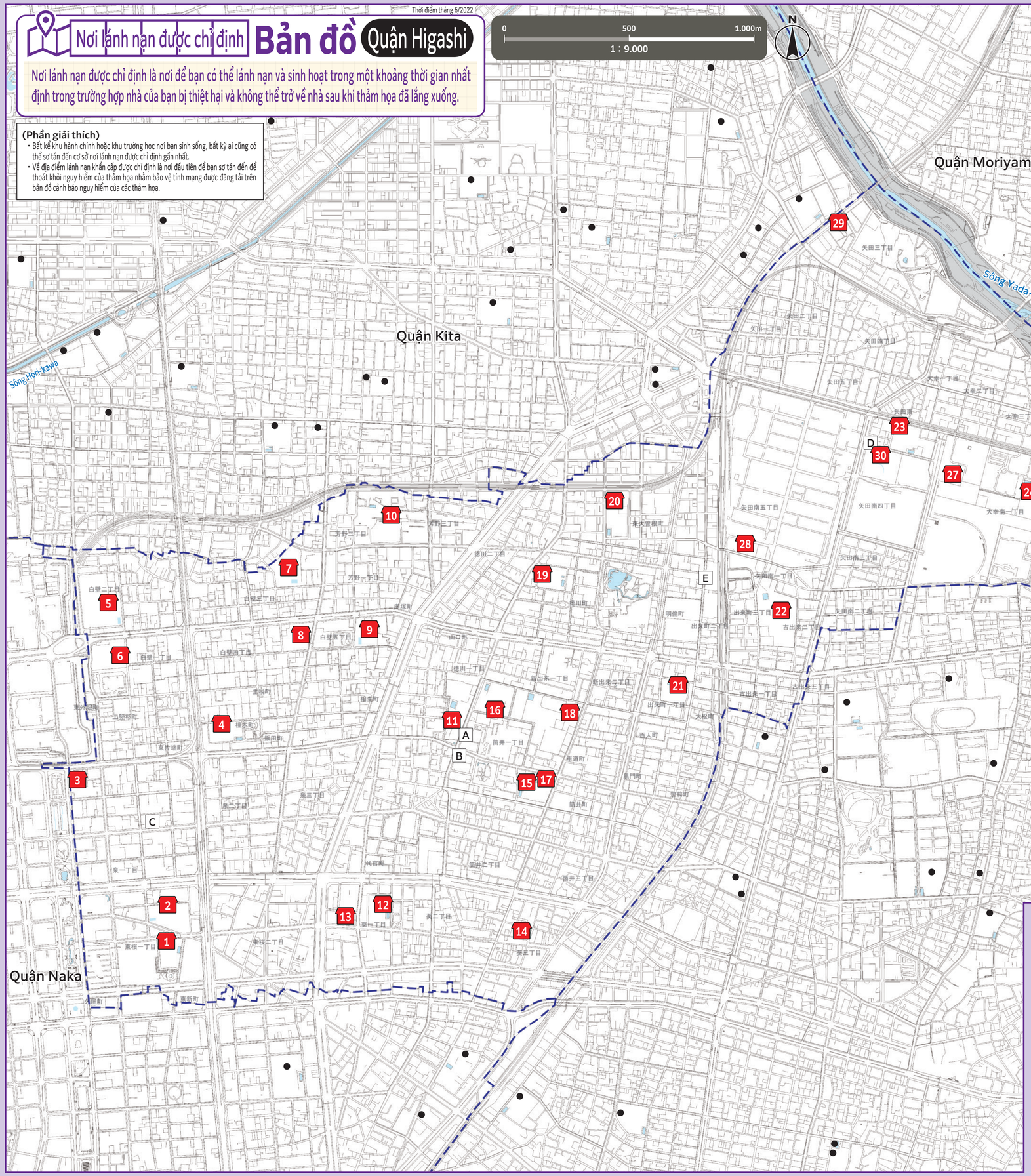

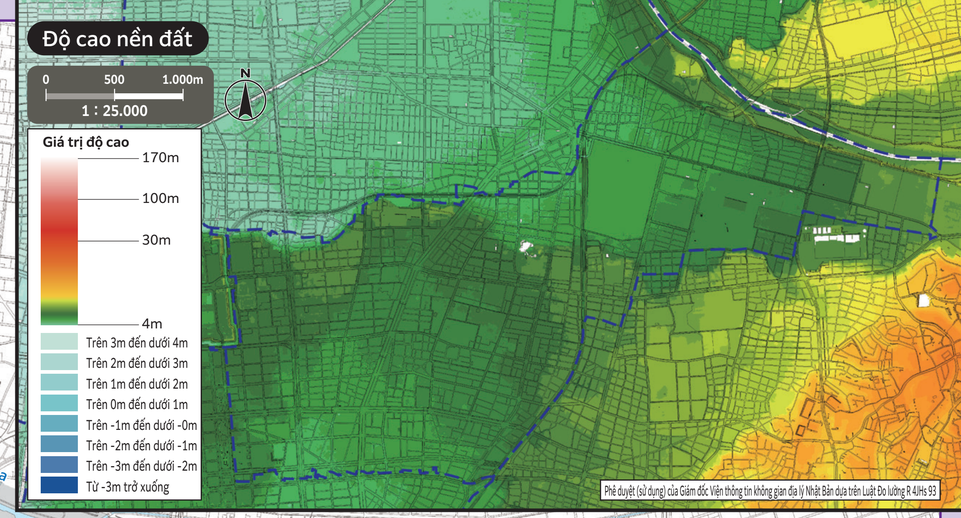

Cơ quan hành chính nhà nước và địa phương (Đóng dấu □)

- A Tòa thị chính quận Higashi
- B Trạm cứu hỏa Higashi
- C Trạm cứu hỏa Higashi, văn phòng chi nhánh Fujizuka
- D Trạm cứu hỏa Higashi, văn phòng chi nhánh Yada
- E Văn phòng công trình công cộng Higashi

* Vui lòng xem bản đồ nơi lánh nạn được chỉ định của các quận để sơ tán đến nơi lánh nạn được chỉ định ở quận khác. Bản đồ nơi lánh nạn được chỉ định của tất cả các quận được đăng tải công khai trên trang web chính thức của thành phố Nagoya.

Số	Tên cơ sở (Đóng dấu ■)	Vị trí
1	Trường tiểu học Higashisakura	1-13-1 Higashi Sakura
2	Trường trung học cơ sở Fuji	1-7-1 Higashi Sakura
3	Trường mẫu giáo Daiichi	1-1-42 Izumi
4	Trường tiểu học Yamabuki	2-24 Shumoku-cho
5	Trường trung học phổ thông Meiwa tỉnh Aichi	2-32-6 Shirakabe
6	Trại tạm giam Nagoya	1-1 Shirakabe
7	Trường trung học cơ sở Kinjogakuin	3-24-67 Shirakabe
8	Trường trung học phổ thông Kinjogakuin	4-64 Shirakabe
9	Trường tiểu học Higashi Shirakabe	5-7 Shirakabe
10	Trường trung học phổ thông Kogei	2-7-51 Yoshino
11	Trường trung học phổ thông Aichi Shogyo tỉnh Aichi	1-12-1 Tokugawa
12	Trường tiểu học Aoi	1-5-1 Aoi
13	Trung tâm học tập suốt đời Higashi	1-3-21 Aoi
14	Trung tâm cộng đồng Aoi	3-2-9 Aoi
15	Trường tiểu học Tsutsui	1-15-28 Tsutsui
16	Trường trung học cơ sở Azuma	1-1-1 Tsutsui

Số	Tên cơ sở (Đóng dấu ■)	Vị trí
17	Trung tâm cộng đồng Tsutsui	1-14-24 Tsutsui
18	Trường trung học phổ thông Tokai	1-2-35 Tsutsui
19	Trường tiểu học Asahigaoka	1601 Tokugawa-cho
20	Trường trung học cơ sở Sakuragaoka	11-1 Higashi Ozone-cho
21	Trường tiểu học Meirin	1-8-1 Deki-machi
22	Trường trung học phổ thông Asahigaoka tỉnh Aichi	3-6-15 Deki-machi
23	Trường tiểu học Yada	4-4-1 Yada Minami
24	Trường trung học cơ sở Yada	1-1-23 Daiko Minami
25	Trường trung học cơ sở Nagoya trực thuộc Đại học sư phạm Aichi	1-1-29 Daiko Minami
26	Trường trung học phổ thông Shigakukan	2-1-10 Daiko Minami
27	Trung tâm thể thao Higashi	1-1-10 Daiko Minami
28	Nhà thi đấu Công ty Mitsubishi Electric Nagoya	5-1-14 Yada Minami
29	Nơi hội họp Yamada Higashi So do thành phố quản lý	3-4 Yada
30	Cơ sở Nagoya Dome Mae, Đại học Meijo	4-102-9 Yada Minami
31	Trường tiểu học Sunadabashi	3-1-13 Sunadabashi
32	Trường trung học cơ sở và trung học phổ thông Nagoya	2-1-58 Sunadabashi

Bản đồ này sử dụng bản đồ cơ sở quy hoạch thành phố được tạo vào năm 2015 và 2016. Ngoài ra, chúng tôi sẽ chỉnh sửa tình trạng sau khi tạo nếu cần.