洪水ハザードマップ 中村区

令和7年8月時点

0 500 1,000m
1：12,000

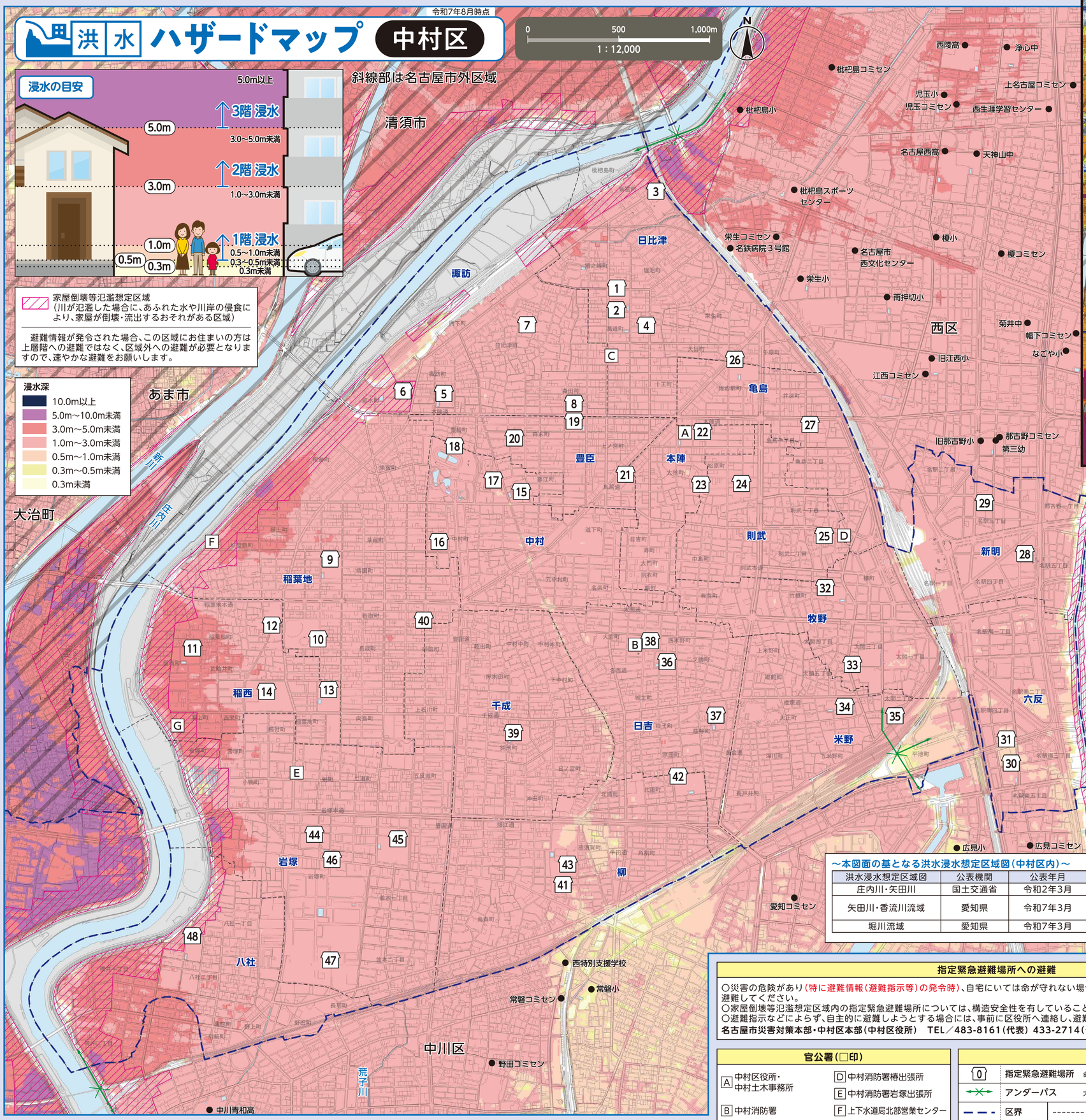

浸水の目安

家屋倒壊等氾濫想定区域
（川が氾濫した場合に、あふれた水や川岸の侵食により、家屋が倒壊・流出するおそれがある区域）

避難情報が発令された場合、この区域にお住まいの方は上層階への避難ではなく、区域外への避難が必要となりますので、速やかな避難をお願いします。

浸水深
- 10.0m以上
- 5.0m～10.0m未満
- 3.0m～5.0m未満
- 1.0m～3.0m未満
- 0.5m～1.0m未満
- 0.3m～0.5m未満
- 0.3m未満

浸水継続時間図

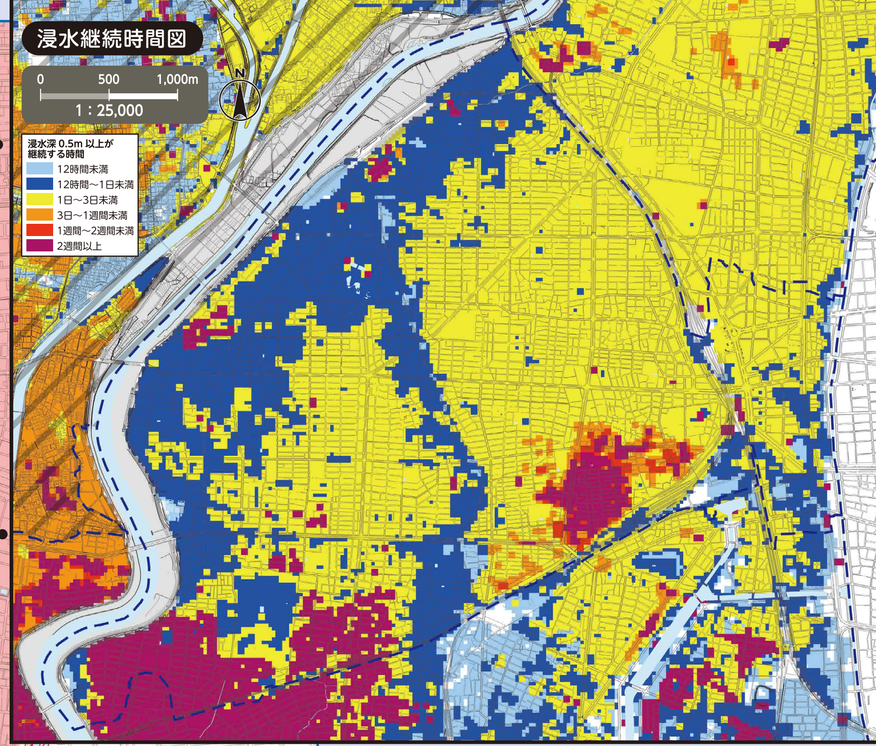

最新の指定緊急避難場所はこちらで確認。
名古屋市 指定緊急避難場所 検索

（説明文）
- 図に示す浸水などは、想定し得る最大規模の降雨により、河川が氾濫した場合に想定される浸水区域、浸水深および浸水継続時間などをシミュレーションにより算出したものです。
- 浸水区域、浸水深および浸水継続時間などはあくまで想定であり、様々な条件によって、想定より大きくなる場合もあります。
- この図は、国土交通省または愛知県が公表した、各河川の洪水浸水想定区域図を基に浸水区域を重ね合わせ、作成しています。浸水区域が重なる場合は、浸水深については深い方、浸水継続時間については長い方を表示しています。

～本図面の基となる洪水浸水想定区域図（中村区内）～

洪水浸水想定区域図	公表機関	公表年月	降雨条件
庄内川・矢田川	国土交通省	令和2年3月	24時間総雨量578㎜
矢田川・香流川流域	愛知県	令和7年3月	24時間総雨量735㎜（矢田川流域）
			24時間総雨量836㎜（香流川流域）
堀川流域	愛知県	令和7年3月	24時間総雨量793㎜（堀川、新堀川流域）

※他区の指定緊急避難場所への避難可否は、各区の各種ハザードマップをご覧ください。
名古屋市公式ウェブサイトで全区のハザードマップを公開しています。

番号	施設名称（□印）	所在地	指定緊急避難場所 洪水・内水
1	日比津小学校	高道町2-1-30	2階以上
2	日比津中学校	高道町2-2-36	2階以上
3	名城大学附属高等学校	新富町1-3-16	2階以上
4	日比津コミュニティセンター	高道町1-6-3	2階以上
5	諏訪小学校	諏訪町2-6-7	2階以上
6	県立中村高等学校	菊水町1-2-18	2階以上
7	諏訪コミュニティセンター	日比津町1-16-14	2階以上
8	大榮産業株式会社	本陣通4-18	2階以上
9	稲葉地小学校	靖国町3-20	2階以上
10	稲葉地コミュニティセンター	稲葉地町1-47	2階以上
11	稲西小学校	稲西町88	2階以上
12	稲西コミュニティセンター	稲葉地町2-16-5	2階以上
13	豊正中学校	稲葉地町7-1-2	2階以上
14	同朋学園	稲葉地町7-1	2階以上
15	中村小学校	中村町1-72	2階以上
16	中村コミュニティセンター	中村町7-84-2	2階以上
17	中村スポーツセンター	中村町字待屋43-1	2階以上
18	名古屋競輪場	中村町字高畑68	2階以上
19	豊臣小学校	森末町2-1	2階以上
20	豊臣コミュニティセンター	森末町4-106	2階以上
21	中村生涯学習センター	鳥居通3-1-3	2階以上
22	中村区役所等複合庁舎	松原町1-23-1	2階以上
23	本陣コミュニティセンター	松原町4-68	2階以上
24	ほのか小学校	松原町5-5	2階以上
25	則武コミュニティセンター	則武二丁目8-17	2階以上
26	笈瀬中学校	佐古前町5-4	2階以上
27	亀島ふれあいセンター	亀島一丁目5-30-2	2階以上
28	笹島小学校・笹島中学校	名駅四丁目19-1	2階以上
29	新明コミュニティセンター	名駅三丁目17-3	2階以上
30	星槎名古屋中学校	名駅南四丁目6-38	2階以上
31	六反コミュニティセンター	名駅南四丁目4-7	2階以上
32	牧野小学校	竹橋町3-4	2階以上
33	牧野コミュニティセンター	太閤三丁目7-57	2階以上
34	米野小学校	権現通1-28	2階以上
35	米野コミュニティセンター	太閤二丁目3-11	2階以上
36	日吉小学校	城主町1-1	2階以上
37	黄金中学校	権現通4-28	2階以上
38	日吉コミュニティセンター	西米野町4-40	2階以上
39	千成小学校	日ノ宮町1-120	2階以上
40	千成コミュニティセンター	砂田町1-12	2階以上
41	柳小学校	鳥森町2-25	2階以上
42	豊国中学校	北畑町1-8	2階以上
43	県立松蔭高等学校	鳥森町2-2	2階以上
44	岩塚小学校	岩塚町4-17	2階以上
45	御田中学校	岩塚町2-10	2階以上
46	岩塚コミュニティセンター	岩塚町3-192	2階以上
47	ロジポート名古屋	岩塚町高道1-1	2階以上
48	八社小学校	八社一丁目199-2	2階以上

指定緊急避難場所への避難

○災害の危険があり（特に避難情報（避難指示等）の発令時）、自宅にいては命が守れない場合は、災害の種類に応じた指定緊急避難場所へ避難してください。
○家屋倒壊等氾濫想定区域内の指定緊急避難場所については、構造安全性を有していることを確認しています。
○避難指示などによらず、自主的に避難しようとする場合には、事前に区役所へ連絡し、避難先などの確認を受けてください。
名古屋市災害対策本部・中村区本部（中村区役所）　TEL／483-8161（代表）433-2714（ダイヤルイン）　FAX／483-5137

官公署（□印）

- A 中村区役所・中村土木事務所
- B 中村消防署
- C 中村消防署日比津出張所
- D 中村消防署椿出張所
- E 中村消防署岩塚出張所
- F 上下水道局北部営業センター
- G 上下水道局北部管路センター

凡　例

- 指定緊急避難場所　命を守るため、災害の危険からまずは逃げるための場所。
- アンダーパス　大雨が降ると道路冠水を起こし、通行止めとなる箇所。
- 区界　学区界（学区界はおおよそです。詳しくは、各区役所へお問い合わせください。）
- 区外の指定緊急避難場所

この地図は、令和2・3年作成の都市計画基本図を使用しました。なお、必要に応じて作成後の状況を修正しています。
清須市・あま市・大治町については、各市町の承認を得て都市計画基本図を使用しました。（承認番号　清須市：7清須都第319号　あま市：7あ都第132号　大治町：7大都整第152号）