2022년 6월 시점

홍수 해저드맵 지쿠사 구

0 500 1,000m
1:12,000

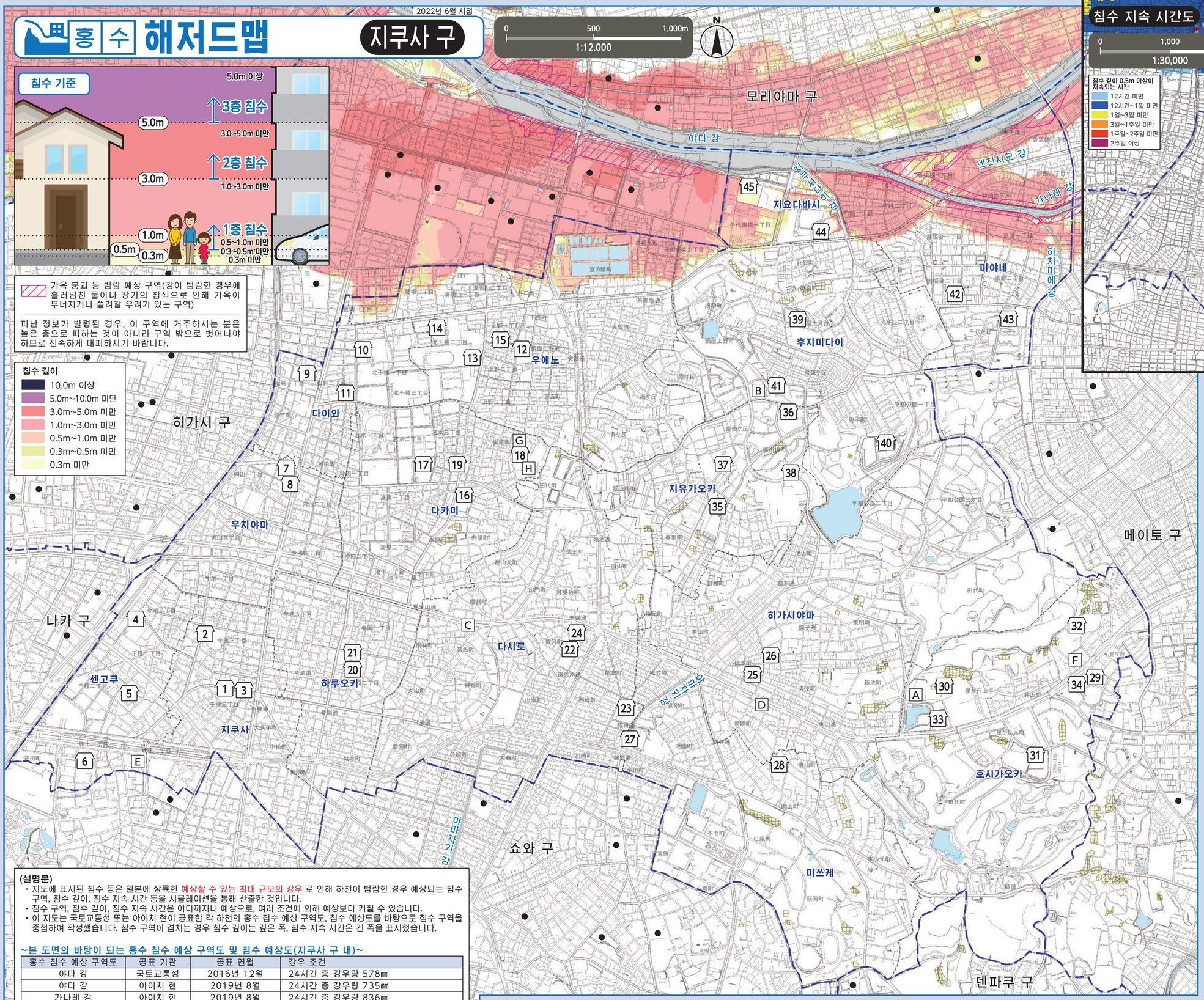

침수 기준

가옥 붕괴 등 범람 예상 구역(강이 범람한 경우에 흘러넘친 물이나 강가의 침식으로 인해 가옥이 무너지거나 쓸려갈 우려가 있는 구역)

피난 정보가 발령된 경우, 이 구역에 거주하시는 분은 높은 층으로 피하는 것이 아니라 구역 밖으로 벗어나야 하므로 신속하게 대피하시기 바랍니다.

침수 깊이

- 10.0m 이상
- 5.0m~10.0m 미만
- 3.0m~5.0m 미만
- 1.0m~3.0m 미만
- 0.5m~1.0m 미만
- 0.3m~0.5m 미만
- 0.3m 미만

침수 지속 시간도

0 1,000 2,000m
1:30,000

침수 깊이 0.5m 이상이 지속되는 시간

- 12시간 미만
- 12시간~1일 미만
- 1일~3일 미만
- 3일~1주일 미만
- 1주일~2주일 미만
- 2주일 이상

(설명문)

- 지도에 표시된 침수 등은 일본에 상륙한 예상할 수 있는 최대 규모의 강우 로 인해 하천이 범람한 경우 예상되는 침수 구역, 침수 깊이, 침수 지속 시간 등을 시뮬레이션을 통해 산출한 것입니다.
- 침수 구역, 침수 깊이, 침수 지속 시간은 어디까지나 예상으로, 여러 조건에 의해 예상보다 커질 수 있습니다.
- 이 지도는 국토교통성 또는 아이치 현이 공표한 각 하천의 홍수 침수 예상 구역도, 침수 예상도를 바탕으로 침수 구역을 중첩하여 작성했습니다. 침수 구역이 겹치는 경우 침수 깊이는 깊은 쪽, 침수 지속 시간은 긴 쪽을 표시했습니다.

~본 도면의 바탕이 되는 홍수 침수 예상 구역도 및 침수 예상도(지쿠사 구 내)~

홍수 침수 예상 구역도	공표 기관	공표 연월	강우 조건
야다 강	국토교통성	2016년 12월	24시간 총 강우량 578㎜
야다 강	아이치 현	2019년 8월	24시간 총 강우량 735㎜
가나레 강	아이치 현	2019년 8월	24시간 총 강우량 836㎜

침수 예상도	공표 기관	공표 연월	강우 조건
야다 강, 가나레 강 유역	아이치 현	2019년 9월	24시간 총 강우량 735㎜(야다 강 유역)
			24시간 총 강우량 836㎜(가나레 강 유역)

※다른 구의 지정 긴급 피난 장소로 피난할 수 있는지는 각 구의 각종 해저드맵을 확인하세요. 나고야 시 공식 홈페이지에서 모든 구의 해저드맵을 확인할 수 있습니다.

번호	시설 명칭(▢ 표시)	소재지	지정 긴급 피난 장소 홍수・내수・토사
1	지쿠사 초등학교	지쿠사 3초메 2-5	○
2	이마이케 중학교	이마이케 3초메 19-1	2층 이상
3	지쿠사 커뮤니티 센터	지쿠사 3초메 2-11	○
4	센고쿠 초등학교	지쿠사 1초메 1-52	2층 이상
5	센고쿠 커뮤니티 센터	지쿠사 2초메 6-16	○
6	나고야 공업 대학 체육관	후키아게 1초메 7-2	○
7	우치야마 초등학교	우치야마 1초메 4-15	○
8	우치야마 커뮤니티 센터	우치야마 1초메 4-15	○
9	다이와 초등학교	쇼켄 1초메 4-9	○
10	신포 중학교	기타치쿠사 1초메 7-1	○
11	다이와 커뮤니티 센터	쇼켄 2초메 12-3	○
12	우에노 초등학교	우에노 2초메 6-1	○
13	아이치 공업 대학 메이덴 고등학교 미즈와카 스포츠센터 체육관	기타치쿠사 2초메 5-32	○
14	나고야 시립대학 기타치쿠사 캠퍼스	기타치쿠사 2초메 1-10	○
15	우에노 커뮤니티 센터	우에노 1초메 10-17	○
16	다카미 초등학교	다카미 1초메 7-1	○
17	와카미즈 중학교	와카미즈 2초메 6-1	○
18	지쿠사 평생 학습 센터	신포초 3-34	○
19	다카미 커뮤니티 센터	와카미즈 3초메 21-11	○
20	하루오카 초등학교	하루오카 2초메 5-38	○
21	하루오카 커뮤니티 센터	하루오카 2초메 5-44	○
22	다시로 초등학교	간게쓰초 2-41	○
23	시로야마 중학교	니시자키초 1-42	2층 이상
24	다시로 커뮤니티 센터	간게쓰초 2-14	○
25	히가시야마 초등학교	하시모토초 3-20	2층 이상
26	히가시야마 커뮤니티 센터	하시모토초 2-37	○
27	미쓰케 초등학교	미쓰케초 3-1-3	○
28	미쓰케 커뮤니티 센터	가라야마초 1-79-1	○
29	호시가오카 초등학교	호시가오카 1-4	○
30	도세이 중학교	호시가오카야마테 105	○
31	기쿠자토 고등학교	호시가오카모토마치 13-7	○
32	아이치 슈쿠토쿠 학원	사쿠라가오카 23	○
33	지쿠사 스포츠센터	호시가오카야마테 121	○
34	호시가오카 커뮤니티 센터	호시가오카 1-3	○
35	지유가오카 초등학교	지유가오카 2-15-24	○
36	지쿠사다이 중학교	지유가오카 3-3-55	○
37	나고야 상업 고등학교	지유가오카 2-11-48	○
38	지유가오카 회관	도쿠가와야마초 5-3-12-1	○
39	후지미다이 초등학교	후지미다이 2-1	○
40	현립 나고야 농학교	가노코덴 21-1	○
41	후지미다이 회관	기보가오카 2-3-49	○
42	미야네 초등학교	미야네다이 2초메 10-19	○
43	이노코이시 중학교	지요가오카 2-5	○
44	지요다바시 초등학교	지요다바시 2초메 3-7	○
45	지쿠사 중학교	지요다바시 1초메 1-12	2층 이상

관공서(▢ 표시)

- A 지쿠사 구청(임시청사)
- B 지쿠사 소방서
- C 지쿠사 소방서 가쿠오잔 출장소
- D 지쿠사 소방서 히가시야마 출장소
- E 지쿠사 소방서 후키아게 출장소
- F 지쿠사 토목 사무소
- G 상하수도국 동부 영업 센터
- H 상하수도국 동부 관로 센터

범 례

- 0 지정 긴급 피난 장소 — 목숨을 지키기 위해 재해의 위험에서 일단 벗어나기 위한 장소
- 지하도 — 폭우가 내리면 도로가 침수되어 통행이 금지되는 장소.
- 토사 재해 (특별) 경계 구역 — 토사 재해가 발생할 우려가 있는 구역.
- 구 경계
- 학구 경계 (학구 경계는 대략적인 표시입니다. 자세한 정보는 각 구청에 문의하십시오.)
- ● 구 외 지역의 지정 긴급 피난 장소

지정 긴급 피난 장소로 대피

○재해의 위험이 있어 (특히 피난 정보(피난 지시 등) 발령 시), 자택에 머물러도 목숨이 위험한 경우에는 재해 종류에 따른 지정 긴급 피난 장소로 대피하세요.
○가옥 붕괴 등 범람 예상 구역 내의 지정 긴급 피난 장소는 구조 안전성을 지녔음을 확인했습니다.
○피난 지시에 상관없이 자주적으로 대피할 경우에는 미리 구청에 연락하여 피난처 등을 확인하세요.

나고야시 재해대책본부 지쿠사구 본부(지쿠사 구청(가설 청사))
TEL/762-3111(대표), 753-1811(직통 전화) FAX/762-5044

이 지도는 2015~2016년에 작성한 도시계획 기본도를 사용했습니다. 또한 필요에 따라 작성 후의 상황을 수정했습니다.
토사 재해 정보 맵, 아이치 현, 저작물 이용 허락 표시 2.1 일본(http://creativecommons.org/licenses/by/2.1/jp/)