Thời điểm tháng 6/2022

Lũ lụt Bản đồ cảnh báo nguy hiểm Quận Chikusa

0 500 1.000m
1:12.000

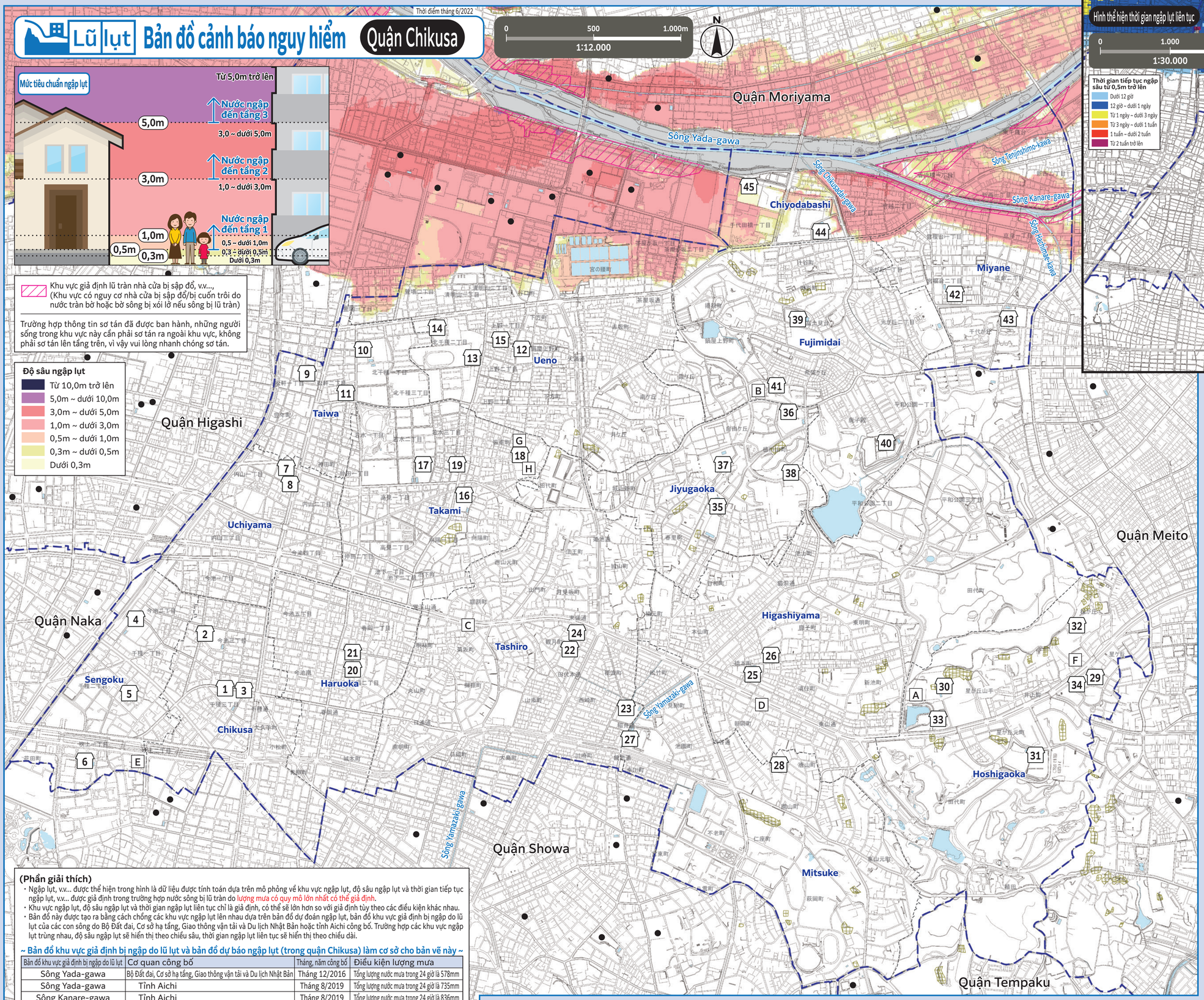

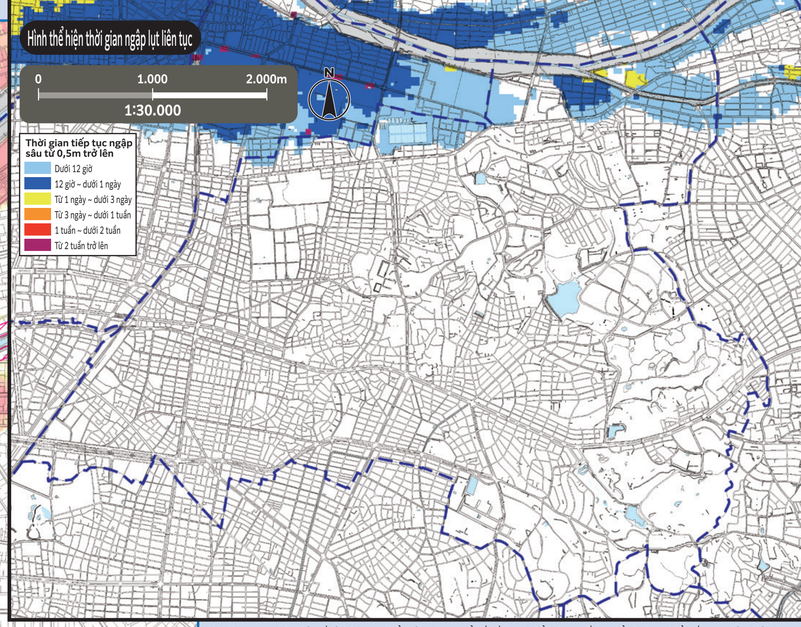

Khu vực giả định lũ tràn nhà cửa bị sập đổ, v.v..., (Khu vực có nguy cơ nhà cửa bị sập đổ/bị cuốn trôi do nước tràn bờ hoặc bờ sông bị xói lở nếu sông bị lũ tràn)

Trường hợp thông tin sơ tán đã được ban hành, những người sống trong khu vực này cần phải sơ tán ra ngoài khu vực, không phải sơ tán lên tầng trên, vì vậy vui lòng nhanh chóng sơ tán.

Độ sâu ngập lụt

- Từ 10,0m trở lên
- 5,0m ~ dưới 10,0m
- 3,0m ~ dưới 5,0m
- 1,0m ~ dưới 3,0m
- 0,5m ~ dưới 1,0m
- 0,3m ~ dưới 0,5m
- Dưới 0,3m

(Phần giải thích)

- Ngập lụt, v.v... được thể hiện trong hình là dữ liệu được tính toán dựa trên mô phỏng về khu vực ngập lụt, độ sâu ngập lụt và thời gian tiếp tục ngập lụt, v.v... được giả định trong trường hợp nước sông bị lũ tràn do lượng mưa có quy mô lớn nhất có thể giả định.
- Khu vực ngập lụt, độ sâu ngập lụt và thời gian ngập lụt liên tục chỉ là giả định, có thể sẽ lớn hơn so với giả định tùy theo các điều kiện khác nhau.
- Bản đồ này được tạo ra bằng cách chồng các khu vực ngập lụt lên nhau dựa trên bản đồ dự đoán ngập lụt, bản đồ khu vực giả định bị ngập do lũ lụt của các con sông do Bộ Đất đai, Cơ sở hạ tầng, Giao thông vận tải và Du lịch Nhật Bản hoặc tỉnh Aichi công bố. Trường hợp các khu vực ngập lụt trùng nhau, độ sâu ngập lụt sẽ hiển thị theo chiều sâu, thời gian ngập lụt liên tục sẽ hiển thị theo chiều dài.

~ Bản đồ khu vực giả định bị ngập do lũ lụt và bản đồ dự báo ngập lụt (trong quận Chikusa) làm cơ sở cho bản vẽ này ~

Bản đồ khu vực giả định bị ngập do lũ lụt	Cơ quan công bố	Tháng, năm công bố	Điều kiện lượng mưa
Sông Yada-gawa	Bộ Đất đai, Cơ sở hạ tầng, Giao thông vận tải và Du lịch Nhật Bản	Tháng 12/2016	Tổng lượng nước mưa trong 24 giờ là 578mm
Sông Yada-gawa	Tỉnh Aichi	Tháng 8/2019	Tổng lượng nước mưa trong 24 giờ là 735mm
Sông Kanare-gawa	Tỉnh Aichi	Tháng 8/2019	Tổng lượng nước mưa trong 24 giờ là 836mm

Bản đồ dự báo ngập lụt	Cơ quan công bố	Tháng, năm công bố	Điều kiện lượng mưa
Lưu vực sông Yada-gawa, sông Kanare-gawa	Tỉnh Aichi	Tháng 9/2019	Tổng lượng nước mưa trong 24 giờ là 735mm (lưu vực sông Yada-gawa) Tổng lượng nước mưa trong 24 giờ là 836mm (lưu vực sông Kanare-gawa)

* Vui lòng xem các loại bản đồ cảnh báo nguy hiểm của các quận để biết về việc có thể lánh nạn đến địa điểm lánh nạn khẩn cấp được chỉ định ở các quận khác hay không. Bản đồ cảnh báo nguy hiểm của tất cả các quận được đăng tải công khai trên trang web chính thức của thành phố Nagoya.

Số	Tên cơ sở (con dấu □)	Vị trí	Địa điểm lánh nạn khẩn cấp được chỉ định Lũ lụt, ngập nước, sạt lở đất
1	Trường tiểu học Chikusa	3-2-5 Chikusa	○
2	Trường trung học cơ sở Imaike	3-19-1 Imaike	Từ tầng 2 trở lên
3	Trung tâm cộng đồng Chikusa	3-2-11 Chikusa	○
4	Trường tiểu học Sengoku	1-1-52 Chikusa	Từ tầng 2 trở lên
5	Trung tâm cộng đồng Sengoku	2-6-16 Chikusa	○
6	Nhà thi đấu Đại học Công nghiệp Nagoya	1-7-2 Fukiage	○
7	Trường tiểu học Uchiyama	1-4-15 Uchiyama	○
8	Trung tâm cộng đồng Uchiyama	1-4-15 Uchiyama	○
9	Trường tiểu học Taiwa	1-4-9 Shoken	○
10	Trường trung học cơ sở Shimpo	1-7-1 Kita Chikusa	○
11	Trung tâm cộng đồng Taiwa	2-12-3 Shoken	○
12	Trường tiểu học Ueno	2-6-1 Ueno	○
13	Nhà thi đấu Trung tâm thể thao Mizuwaka, Đại học công nghiệp Aichi trường trung học phổ thông Meiden	2-5-32 Kita Chikusa	○
14	Cơ sở Kitachikusa, Đại học thành phố Nagoya	2-1-10 Kita Chikusa	○
15	Trung tâm cộng đồng Ueno	1-10-17 Ueno	○
16	Trường tiểu học Takami	1-7-1 Takami	○
17	Trường trung học cơ sở Wakamizu	2-6-1 Wakamizu	○
18	Trung tâm học tập suốt đời Chikusa	3-34 Shimpocho	○
19	Trung tâm cộng đồng Takami	3-21-11 Wakamizu	○
20	Trường tiểu học Haruoka	2-5-38 Haruoka	○
21	Trung tâm cộng đồng Haruoka	2-5-44 Haruoka	○
22	Trường tiểu học Tashiro	2-41 Kangetsu-cho	○
23	Trường trung học cơ sở Shiroyama	1-42 Nishisaki-cho	Từ tầng 2 trở lên
24	Trung tâm cộng đồng Tashiro	2-14 Kangetsu-cho	○
25	Trường tiểu học Higashiyama	3-20 Hashimoto-cho	Từ tầng 2 trở lên
26	Trung tâm cộng đồng Higashiyama	2-37 Hashimoto-cho	○
27	Trường tiểu học Mitsuke	3-1-3 Mitsuke-cho	○
28	Trung tâm cộng đồng Mitsuke	1-79-1 Karayama-cho	○
29	Trường tiểu học Hoshigaoka	1-4 Hoshigaoka	○
30	Trường trung học cơ sở Tosei	105 Hoshigaokayamate	○
31	Trường trung học phổ thông Kikuzato	13-7 Hoshigaoka-motomachi	○
32	Học viện Aichi Shukutoku	23 Sakuragaoka	○
33	Trung tâm thể thao Chikusa	121 Hoshigaokayamate	○
34	Trung tâm cộng đồng Hoshigaoka	1-3 Hoshigaoka	○
35	Trường tiểu học Jiyugaoka	2-15-24 Jiyugaoka	○
36	Trường trung học cơ sở Chikusadai	3-3-55 Jiyugaoka	○
37	Trường trung học phổ thông Nagoyashogyo	2-11-48 Jiyugaoka	○
38	Jiyugaoka Hall	5-3-12-1 Tokugawayama-cho	○
39	Trường tiểu học Fujimidai	2-1 Fujimidai	○
40	Trường dành cho người khiếm thính Nagoya tỉnh Aichi	21-1 Kanokoden	○
41	Hội quán Fujimidai	2-3-49 Kibogaoka	○
42	Trường tiểu học Miyane	2-10-19 Miyanedai	○
43	Trường trung học cơ sở Inokoishi	2-5 Chiyogaoka	○
44	Trường tiểu học Chiyodabashi	2-3-7 Chiyodabashi	○
45	Trường trung học cơ sở Chikusa	1-1-12 Chiyodabashi	Từ tầng 2 trở lên

Cơ quan hành chính nhà nước và địa phương (Đóng dấu □)

- A Tòa thị chính quận Chikusa (tòa nhà chính phủ tạm thời)
- B Chikusa Fire Station
- C Trạm cứu hỏa Chikusa, văn phòng chi nhánh Kakuozan
- D Trạm cứu hỏa Chikusa, văn phòng chi nhánh Higashiyama
- E Trạm cứu hỏa Chikusa, văn phòng chi nhánh Fukiage
- F Văn phòng công trình công cộng Chikusa
- G Trung tâm kinh doanh Tobu, Cục hệ thống cấp thoát nước
- H Trung tâm đường ống Tobu, Cục hệ thống cấp thoát nước

Chú thích

- 0 **Địa điểm lánh nạn khẩn cấp được chỉ định** Đây là nơi đầu tiên để bạn sơ tán đến để thoát khỏi nguy hiểm của thảm họa nhằm bảo vệ tính mạng.
- **Đường chui** Nơi xảy ra tình trạng đường bị ngập nước khi mưa to và bị cấm lưu thông.
- **Khu vực cảnh báo (đặc biệt) thảm họa sạt lở đất** Khu vực có nguy cơ xảy ra thảm họa sạt lở đất.
- **Ranh giới khu vực**
- **Ranh giới khu vực trường học** (Ranh giới khu trường học là ước chừng. Vui lòng liên hệ với các tòa thị chính quận để biết chi tiết.)
- **Địa điểm lánh nạn khẩn cấp được chỉ định ở bên ngoài quận**

Sơ tán đến địa điểm lánh nạn khẩn cấp được chỉ định

○ Có nguy cơ xảy ra thảm họa (Đặc biệt khi ban hành thông tin sơ tán (chỉ thị sơ tán, v.v...)) Nếu bạn không thể bảo vệ tính mạng của mình khi ở nhà, hãy sơ tán đến địa điểm lánh nạn khẩn cấp được chỉ định phù hợp với loại thảm họa.
○ Đối với các địa điểm lánh nạn khẩn cấp được chỉ định trong khu vực giả định lũ tràn nhà cửa bị sập đổ, v.v..., chúng tôi xác nhận rằng chúng có tính an toàn về mặt kết cấu.
○ Trường hợp chủ động sơ tán mà không tuân theo chỉ thị sơ tán, v.v..., vui lòng liên hệ trước với tòa thị chính quận để xác nhận nơi lánh nạn, v.v...

Trụ sở ứng phó thảm họa thành phố Nagoya - Trụ sở quận Chikusa (Tòa thị chính quận Chikusa (Tòa nhà văn phòng chính phủ tạm thời))
TEL/762-3111 (Tổng đài) 753-1811 (quay số trực tiếp) FAX/762-5044

Bản đồ này sử dụng bản đồ cơ sở quy hoạch thành phố được tạo vào năm 2015 và 2016. Ngoài ra, chúng tôi sẽ chỉnh sửa tình trạng sau khi tạo nếu cần.
Bản đồ thông tin thảm họa sạt lở đất, tỉnh Aichi, hiển thị giấy phép Creative Commons 2.1 Nhật Bản
(http://creativecommons.org/licenses/by/2.1/jp/)