2022년 6월 시점

지정대피소맵 지쿠사 구

지정 대피소는 재해가 진정되었으나 자택이 피해를 입어 돌아갈 수 없게 된 경우에 일정 기간 피난 생활을 하는 곳입니다.

(설명문)
- 지정 대피소는 거주하는 행정구, 학구와 상관없이 누구나 가장 가까운 시설로 대피할 수 있습니다.
- 목숨을 지키기 위해 재해의 위험에서 일단 벗어나기 위한 장소인 지정 긴급 피난 장소는 각 재해의 해저드맵에 게재되어있습니다.

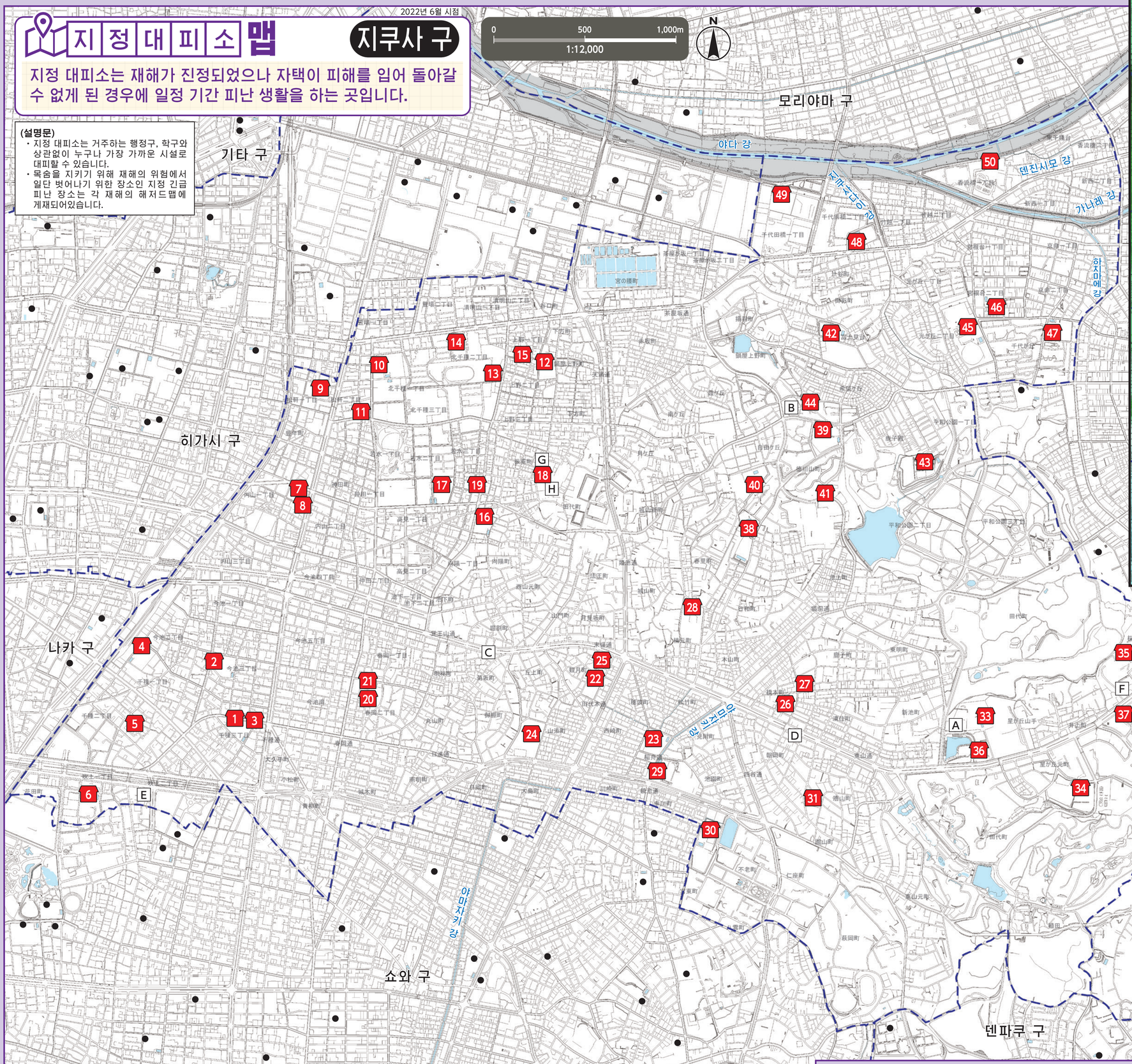

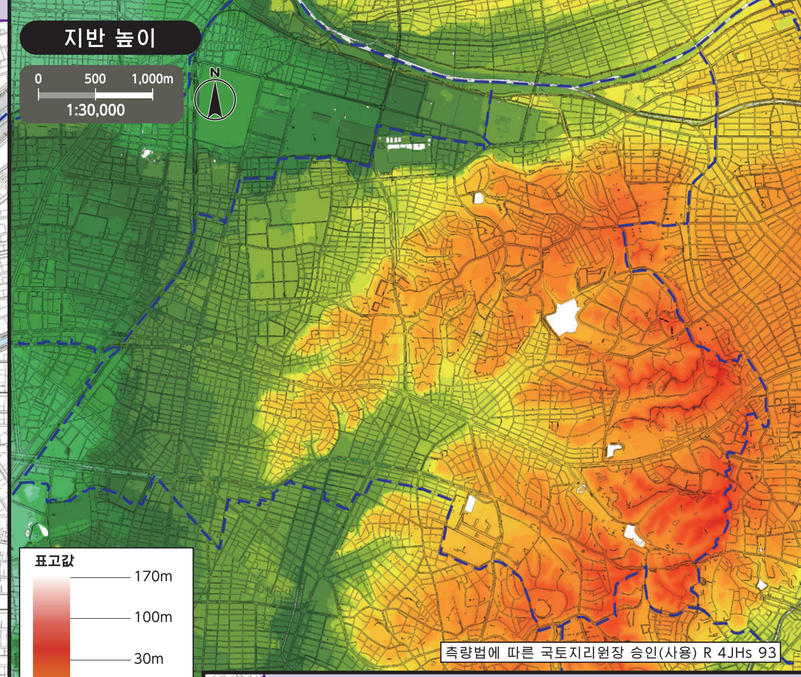

※다른 구의 지정 대피소로 피난할 때는 각 구의 지정 대피소 맵을 확인해 주세요.
나고야 시 공식 홈페이지에서 모든 구의 지정 대피소 맵을 확인할 수 있습니다.

번호	시설 명칭(☎ 표시)	소재지
1	지쿠사 초등학교	지쿠사 3초메 2-5
2	이마이케 중학교	이마이케 3초메 19-1
3	지쿠사 커뮤니티 센터	지쿠사 3초메 2-11
4	센고쿠 초등학교	지쿠사 1초메 1-52
5	센고쿠 커뮤니티 센터	지쿠사 2초메 6-16
6	나고야 공업 대학 체육관	후키아게 1초메 7-2
7	우치야마 초등학교	우치야마 1초메 4-15
8	우치야마 커뮤니티 센터	우치야마 1초메 4-15
9	다이와 초등학교	쇼켄 1초메 4-9
10	신포 중학교	기타치쿠사 1초메 7-1
11	다이와 커뮤니티 센터	쇼켄 2초메 12-3
12	우에노 초등학교	우에노 2초메 6-1
13	아이치 공업 대학 메이덴 고등학교 미즈와카 스포츠센터 체육관	기타치쿠사 2초메 5-32
14	나고야 시립 대학 기타치쿠사 캠퍼스	기타치쿠사 2초메 1-10
15	우에노 커뮤니티 센터	우에노 1초메 10-17
16	다카미 초등학교	다카미 1초메 7-1
17	와카미즈 중학교	와카미즈 2초메 6-1
18	지쿠사 평생 학습 센터	신포초 3-34
19	다카미 커뮤니티 센터	와카미즈 3초메 21-11
20	하루오카 초등학교	하루오카 2초메 5-38
21	하루오카 커뮤니티 센터	하루오카 2초메 5-44
22	다시로 초등학교	간게쓰초 2-41
23	시로야마 중학교	니시자키초 1-42
24	스기야마 여학원	야마조에초 2-2
25	다시로 커뮤니티 센터	간게쓰초 2-14
26	히가시야마 초등학교	하시모토초 3-20
27	히가시야마 커뮤니티 센터	하시모토초 2-37
28	아이치 가쿠인 대학	구스모토초 1-100
29	미쓰케 초등학교	미쓰케초 3-1-3
30	나고야 대학 교육학부 부속 중학교・고등학교	후로초
31	미쓰케 커뮤니티 센터	가라야마초 1-79-1
32	호시가오카 초등학교	호시가오카 1-4
33	도세이 중학교	호시가오카야마테 105
34	기쿠자토 고등학교	호시가오카모토마치 13-7
35	아이치 슈쿠토쿠 학원	사쿠라가오카 23
36	지쿠사 스포츠센터	호시가오카야마테 121
37	호시가오카 커뮤니티 센터	호시가오카 1-3
38	지유가오카 초등학교	지유가오카 2-15-24
39	지쿠사다이 중학교	지유가오카 3-3-55
40	나고야 상업 고등학교	지유가오카 2-11-48
41	지유가오카 회관	도쿠가와야마초 5-3-12-1
42	후지미다이 초등학교	후지미다이 2-1
43	현립 나고야 농학교	가노코덴 21-1
44	후지미다이 회관	기보가오카 2-3-49
45	아이치 중학교・고등학교	히카리가오카 2초메 11-41
46	미야네 초등학교	미야네다이 2초메 10-19
47	이노코이시 중학교	지요가오카 2-5
48	지요다바시 초등학교	지요다바시 2초메 3-7
49	지쿠사 중학교	지요다바시 1초메 1-12
50	가나레바시 지역 센터	가나레바시 1초메 2-35

관공서(□ 표시)

A 지쿠사 구청(임시청사)	C 지쿠사 소방서 가쿠오잔 출장소	E 지쿠사 소방서 후키아게 출장소	G 상하수도국 동부 영업 센터
B 지쿠사 소방서	D 지쿠사 소방서 히가시야마 출장소	F 지쿠사 토목 사무소	H 상하수도국 동부 관로 센터

이 지도는 2015~2016년에 작성한 도시계획 기본도를 사용했습니다. 또한 필요에 따라 작성 후의 상황을 수정했습니다.