2022년 6월 시점

지진 해저드맵 니시 구

0 500 1,000m
1:13,000

N

사선 부분은 나고야 시외 구역

지진 해저드맵의 설명

- 이 지도는 본 시가 2014년 2월에 공표한 난카이 트로프 지진 발생 시 피해 예상을 바탕으로 시내 각지에서 예상되는 진도나 액상화 가능성 등을 나타낸 것입니다.
- 난카이 트로프에서 천년에 한 번 혹은 그보다 훨씬 발생빈도는 낮지만 만일 발생하면 막대한 피해를 초래하는 지진으로 '모든 가능성을 고려한 최대 등급'의 지진.

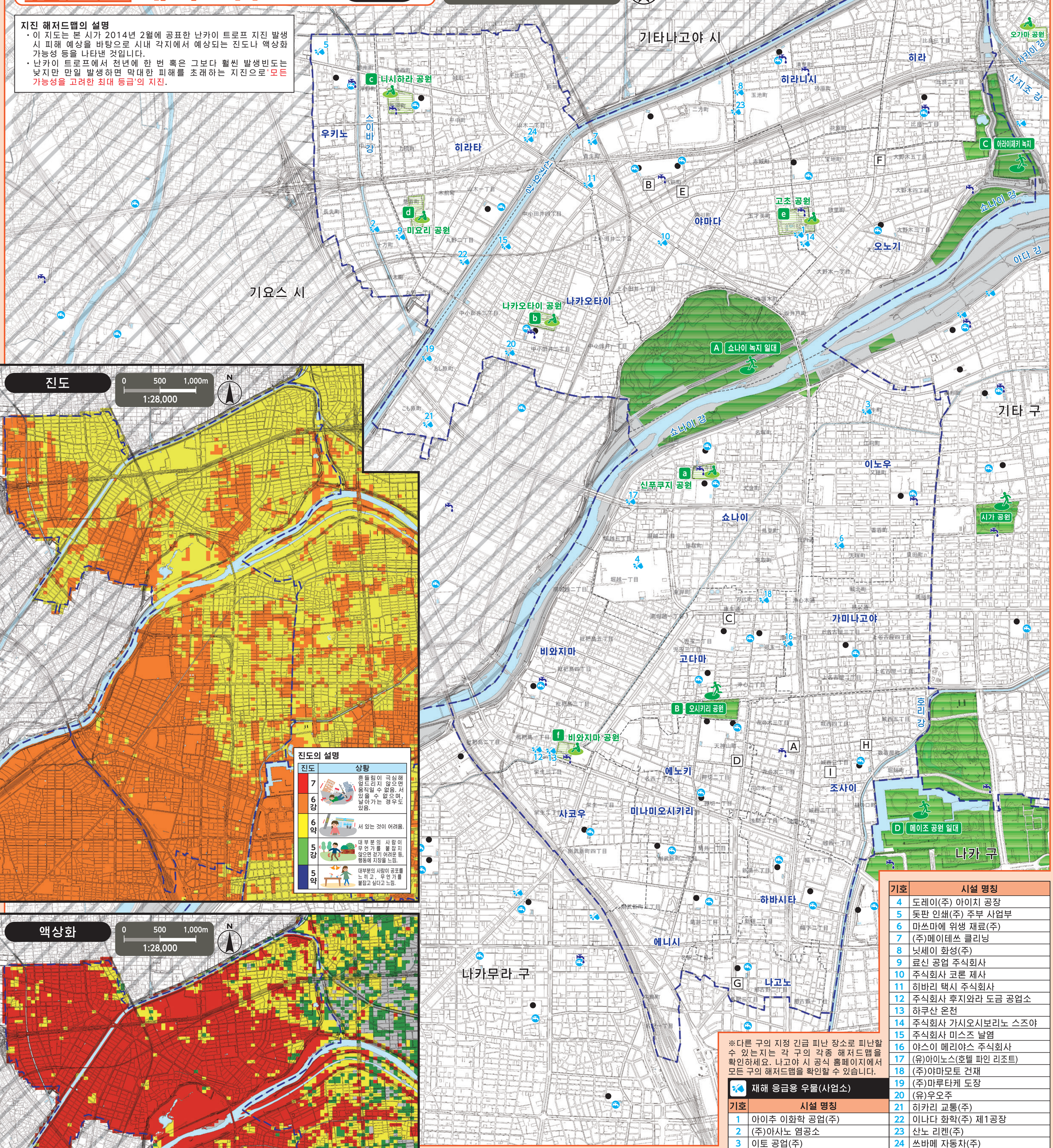

진도

0 500 1,000m
1:28,000

N

진도의 설명

진도	상황
7	흔들림이 극심해 엎드리지 않으면 움직일 수 없음. 서 있을 수 없으며, 날아가는 경우도 있음.
6강	
6약	서 있는 것이 어려움.
5강	대부분의 사람이 무언가를 붙잡지 않으면 걷기 어려운 등, 행동에 지장을 느낌.
5약	대부분의 사람이 공포를 느끼고, 무언가를 붙잡고 싶다고 느낌.

액상화

0 500 1,000m
1:28,000

N

액상화 가능성의 설명

액상화 가능성	상황
대	액상화 발생 가능성이 높음.
중	액상화 발생 가능성이 있음.
소	액상화 발생 가능성이 낮음.
없음	액상화 발생 가능성이 매우 낮음.

※액상화는 발생 확률이나 발생 면적을 예상하기 어려우므로 발생 가능성을 표시했습니다.

※다른 구의 지정 긴급 피난 장소로 피난할 수 있는지는 각 구의 각종 해저드맵을 확인하세요. 나고야 시 공식 홈페이지에서 모든 구의 해저드맵을 확인할 수 있습니다.

재해 응급용 우물(사업소)

기호	시설 명칭
1	아이추 이화학 공업(주)
2	(주)아사노 염공소
3	이토 공업(주)
4	도레이(주) 아이치 공장
5	돗판 인쇄(주) 주부 사업부
6	마쓰마에 위생 재료(주)
7	(주)메이테쓰 클리닝
8	닛세이 화성(주)
9	료신 공업 주식회사
10	주식회사 코론 제사
11	히바리 택시 주식회사
12	주식회사 후지와라 도금 공업소
13	하쿠산 온천
14	주식회사 가시오시보리노 스즈야
15	주식회사 미스즈 날염
16	야스이 메리야스 주식회사
17	(유)아이노스(호텔 파인 리조트)
18	(주)야마모토 건재
19	(주)마루타케 도장
20	(유)우오주
21	히카리 교통(주)
22	이나다 화학(주) 제1공장
23	산노 리켄(주)
24	쓰바메 자동차(주)

지정 긴급 피난 장소로 대피

나고야시 재해대책본부 니시구 본부(니시 구청)
TEL/521-5311(대표), 523-4511~5(직통 전화) FAX/522-5069

관공서(□ 표시)

- A 니시 구청
- B 니시 구청 야마다 지소
- C 니시 소방서
- D 니시 소방서 오시키리 출장소
- E 니시 소방서 야마다 출장소
- F 니시 소방서 오노기 출장소
- G 특별소방대 제2방면대
- H 니시 토목 사무소
- I 상하수도국 니시 서비스 스테이션

범 례

지정 긴급 피난 장소(지진 시 흔들림, 대형 화재)【광역 피난 장소】
지진, 대형 화재의 지정 긴급 피난 장소로, 대형 화재에서 대피한 사람들을 보호할 공간이 있는 공원, 녹지 등.

지정 긴급 피난 장소(지진 시 흔들림)【임시 피난 장소】
지진의 지정 긴급 피난 장소로, 일시적으로 대피해 상황을 살피는 곳.

비상 급수시설(상설 급수전, 가설 급수전)
광역 피난 장소 등에 정비되어 있으며, 재해 시에 상하수도국 직원이나 응원 협정을 체결한 민간 사업자가 개설하는 시설.

비상 급수시설(지하식 급수전)
급수 구역 내 모든 공립 초중등학교에 정비되어 있으며, 재해 시에 대피자가 직접 조작해 물을 확보하는 시설.

재해 응급용 우물(사업소)
대지진 발생 시 생활용수(마시는 물은 아닙니다) 확보를 위해 사업소, 공장 등이 소유한 우물 중 지역 주민에게 제공하는 우물.

구 경계 ----- 학구 경계 (학구 경계는 대략적인 표시입니다. 자세한 정보는 각 구청에 문의하십시오.)

지정 긴급 피난 장소(지진 시 흔들림, 대형 화재)【광역 피난 장소】

기호	시설 명칭	지정 긴급 피난 장소 지진 시 흔들림	지정 긴급 피난 장소 대형 화재
A	쇼나이 녹지 일대	○	○
B	오시키리 공원	○	○
C	아라이제키 녹지	○	○
D	메이조 공원 일대	○	○

지정 긴급 피난 장소(지진 시 흔들림)【임시 피난 장소】

기호	시설 명칭	지정 긴급 피난 장소 지진 시 흔들림	지정 긴급 피난 장소 대형 화재
a	신푸쿠지 공원	○	×
b	나카오타이 공원	○	×
c	니시하라 공원	○	×
d	미요리 공원	○	×
e	고조 공원	○	×
f	비와지마 공원	○	×
	시립 초등학교 및 중학교, 일부 고등학교 등의 운동장(나고야니시 고등학교, 세이료 고등학교, 야마다 고등학교) ※광역 피난 장소에 포함되는 시설은 대형 화재에도 대응	○	×

이 지도는 2015~2016년에 작성한 도시계획 기본도를 사용했습니다. 또한 필요에 따라 작성 후의 상황을 수정했습니다.
기타나고야 시, 기요스 시는 각 시의 승인을 받아 도시계획 기본도를 사용했습니다. (승인번호 기타나고야 시: 3北都 제121호, 기요스 시: 3清須都 제98호)