2022年6月的情报

暴潮 灾害风险地图 瑞穗区

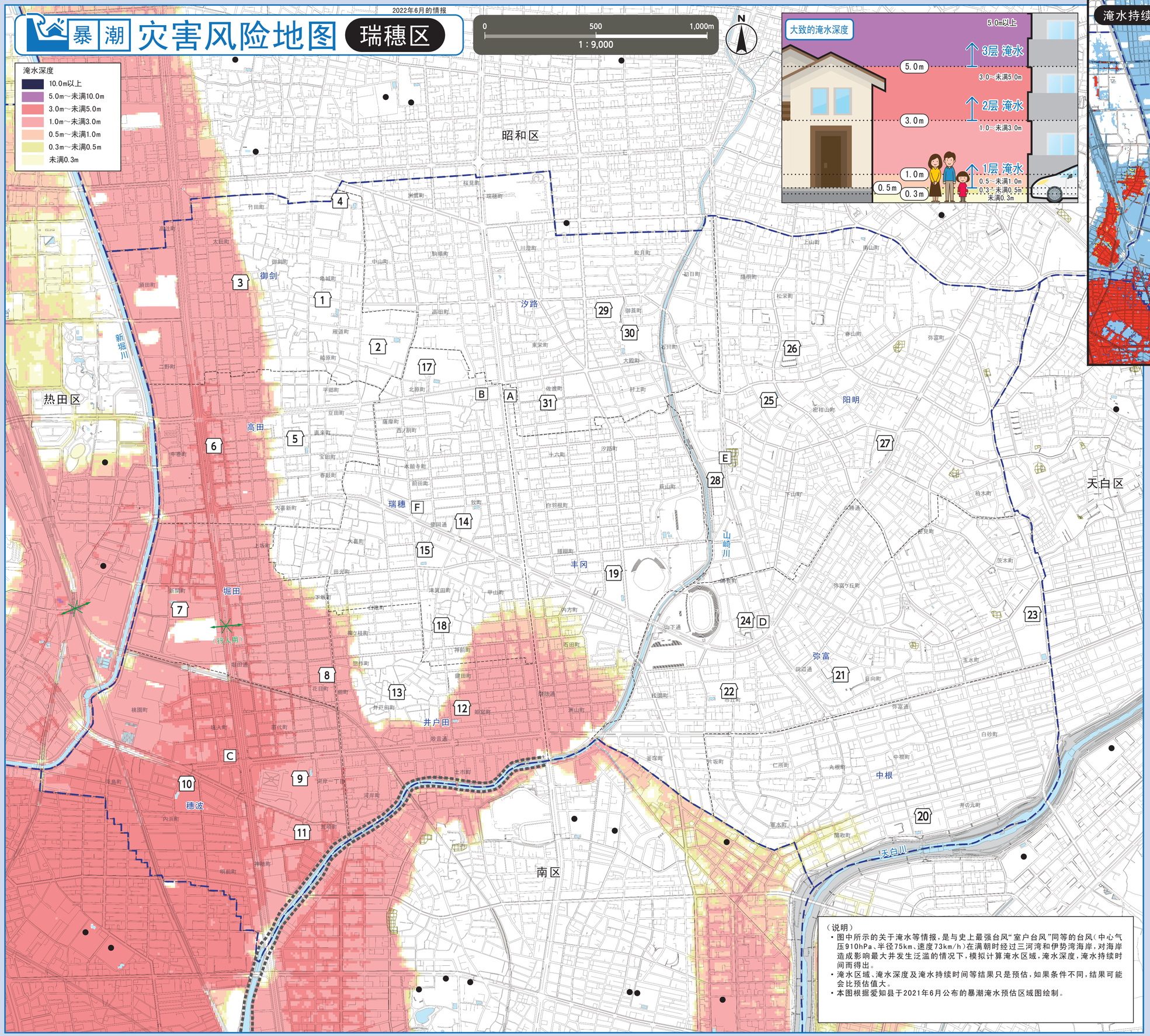

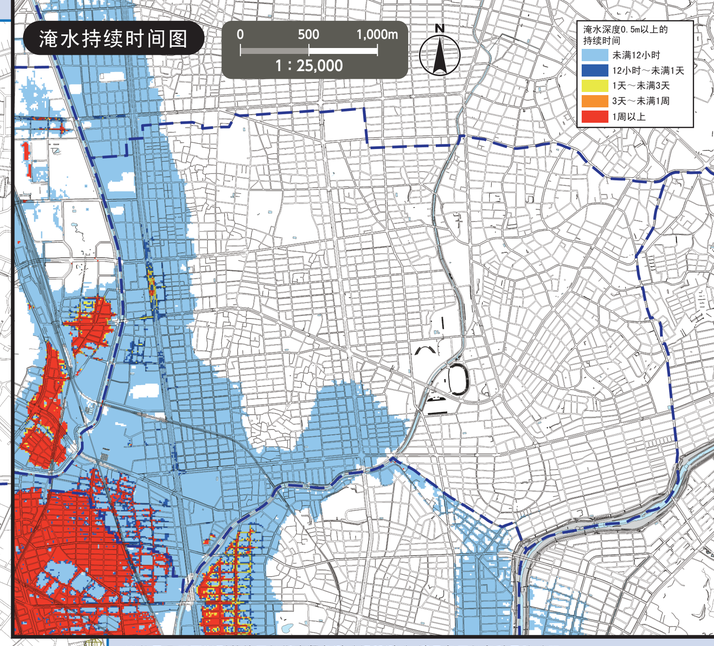

（说明）
- 图中所示的关于淹水等情报，是与史上最强台风“室户台风”同等的台风（中心气压910hPa、半径75km、速度73km/h）在满朝时经过三河湾和伊势湾海岸，对海岸造成影响最大并发生泛滥的情况下，模拟计算淹水区域，淹水深度，淹水持续时间而得出。
- 淹水区域、淹水深度及淹水持续时间等结果只是预估，如果条件不同，结果可能会比预估值大。
- 本图根据爱知县于2021年6月公布的暴潮淹水预估区域图绘制。

※关于是否可以到其他区的指定紧急避难场所避难，请见各区的各种风险地图。
在名古屋市官方网站上可以找到全区的指定风险地图。

编号	设施名称（□记号）	地址	指定紧急避难场所 暴潮
1	御剑小学	龟城町5-4-1	○
2	瑞穗丘中学	高田町3-28	○
3	日本Gaishi Mizuho会馆	龟城町2-4	2层以上
4	名古屋市立大学　泷子（山之畑）校区体育馆	瑞穗町字山之畑1	○
5	高田小学	宝田町4-1	○
6	高田社区中心	直来町1-7-1	2层以上
7	堀田小学	新开町24-13	2层以上
8	瑞穗生涯学习中心	惣作町2-27-3	2层以上
9	穗波小学	河岸一丁目1-38	2层以上
10	田光中学	内浜町5-16	2层以上
11	穗波社区中心	神穗町5-18	2层以上
12	井户田小学	姬宫町1-46	2层以上
13	井户田社区中心	井户田町3-25-1	○
14	瑞穗小学	牧町2-46	○
15	津贺田中学	津贺田町1-38	2层以上
16	濑木学园体育馆	大喜町1-37	不可避难
17	县立瑞陵高中体育馆	北原町2-1	○
18	瑞穗社区中心	津贺田町3-83-1	○
19	丰冈小学	膳棚町3-60	○
20	中根小学	井之元町50	3层以上
21	弥富小学	日向町4-23-1	○
22	萩山中学	市丘町1-48	○
23	县立昭和高中	玉水町1-18	2层以上
24	弥富社区中心	师长町82-2	○
25	阳明小学	密柑山町1-1	○
26	阳明社区中心	松荣町2-46	○
27	名古屋市综合康复中心	弥富町字密柑山1-2	○
28	Paloma瑞穗竞技场	田边通3-4	2层以上
29	汐路小学	御莨町1-2	○
30	汐路中学	御莨町4-16	2层以上
31	汐路社区中心	佐渡町4-9	○

至指定紧急避难场所避难

○有灾害危险时（特别是发布避难信息（避难指示等）时），在家无法保护生命安全时，请根据灾害类型，至指定紧急避难场所避难。
○风暴潮发生时，有一些地区的预想淹水深度比洪水和内涝更深，因此有一些指定紧急避难场所无法利用。
○如果不根据避难指示等信息自发进行避难时，请事先联系区役所了解避难地点等的情况。
名古屋市灾害应对总部・瑞穗区总部（瑞穗区役所）
电话/841-1521（总机）852-9212～7（拨入服务）　传真/851-3317

政府机关（□记号）

- A 瑞穗区役所
- B 瑞穗消防署
- C 瑞穗消防署堀田支队
- D 特别消防队第四方面队
- E 瑞穗土木事务所
- F 上下水道局瑞穗营业所

图　例

- 0 指定紧急避难场所　为了保护生命安全，从灾害危险之处紧急逃生的场所。
- 地下通道　下大雨时由于道路被水淹没而禁止通行的场所。
- 泥石流灾害（特别）警戒区域　可能发生泥石流灾害的区域。
- 区分界线　学区分界线（学区分界线只是大致的分界线。详情请咨询各区区役所。）
- 区外的指定紧急避难场所　海塘　防御海啸、风暴潮等的设施。

本地图使用2015、2016年绘制的城市规划基本图。另外，在必要的情况下，本图绘制后会有所更改。泥石流灾害信息地图、爱知县、知识共享许可协议 署名 2.1 日本（https://creativecommons.org/licenses/by/2.1/jp/deed.zh）