2022년 6월 시점

홍수 해저드맵 미즈호 구

0 500 1,000m
1:9,000

침수 깊이
- 10.0m 이상
- 5.0m~10.0m 미만
- 3.0m~5.0m 미만
- 1.0m~3.0m 미만
- 0.5m~1.0m 미만
- 0.3m~0.5m 미만
- 0.3m 미만

가옥 붕괴 등 범람 예상 구역(강이 범람한 경우에 흘러넘친 물이나 강가의 침식으로 인해 가옥이 무너지거나 쓸려갈 우려가 있는 구역)

피난 정보가 발령된 경우, 이 구역에 거주하시는 분은 높은 층으로 피하는 것이 아니라 구역 밖으로 벗어나야 하므로 신속하게 대피하시기 바랍니다.

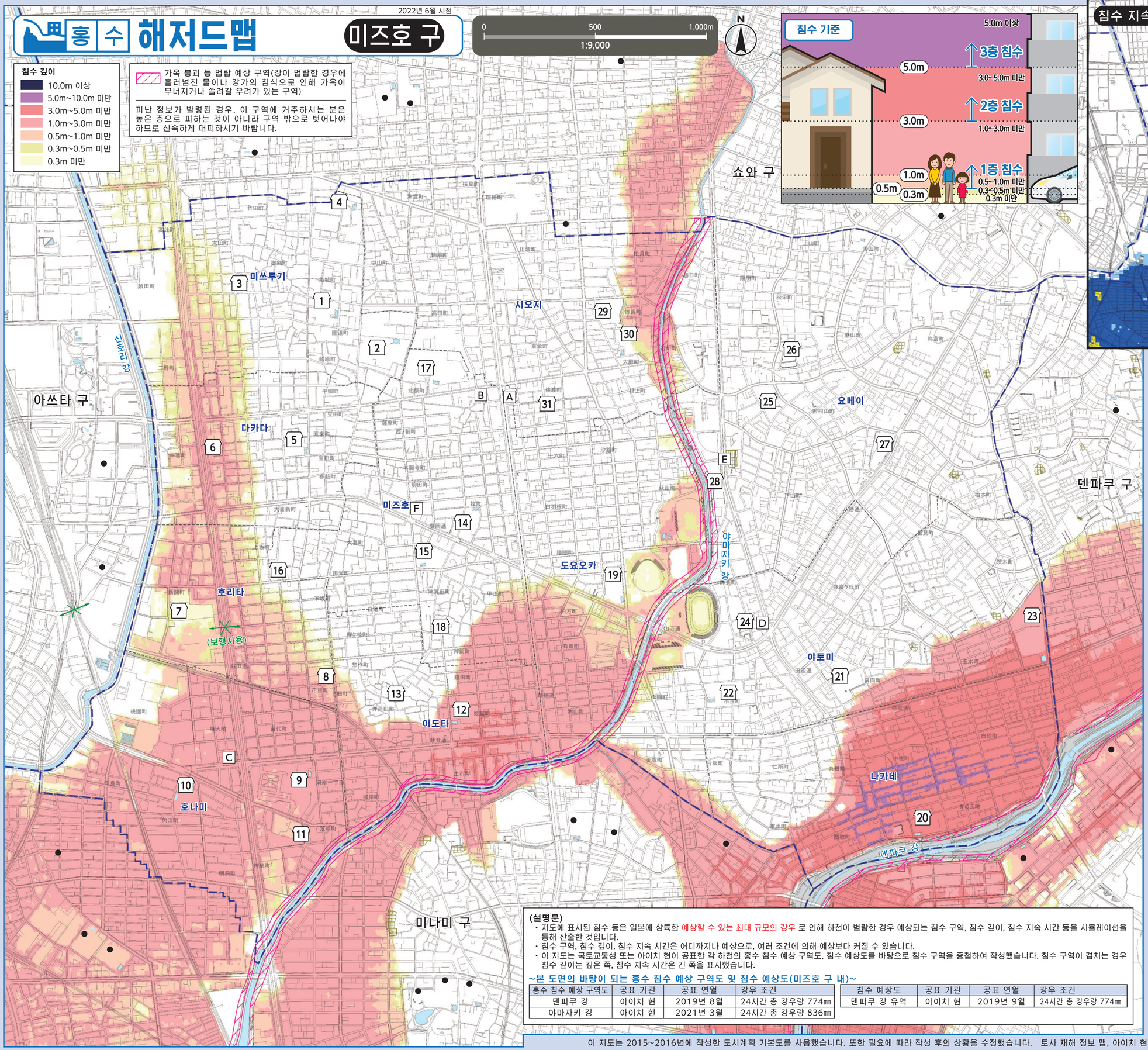

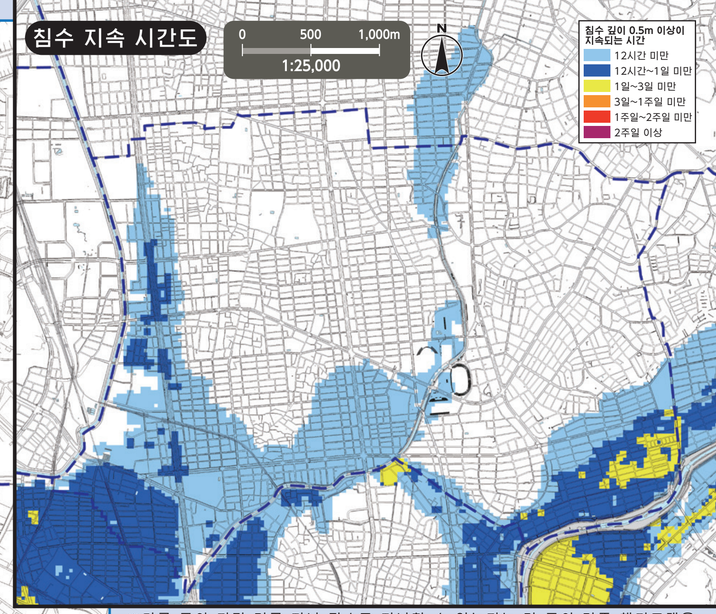

※다른 구의 지정 긴급 피난 장소로 피난할 수 있는지는 각 구의 각종 해저드맵을 확인하세요. 나고야 시 공식 홈페이지에서 모든 구의 해저드맵을 확인할 수 있습니다.

번호	시설 명칭(□ 표시)	소재지	지정 긴급 피난 장소 홍수・내수・토사
1	미쓰루기 초등학교	가메시로초 5-4-1	○
2	미즈호가오카 중학교	다카타초 3-28	○
3	니혼가이시 미즈호 회관	가메시로초 2-4	2층 이상
4	나고야 시립대학 다키코(야마노하타) 캠퍼스 체육관	미즈호초 야마노하타 1	○
5	다카다 초등학교	호덴초 4-1	○
6	다카다 커뮤니티 센터	나오라이초 1-7-1	2층 이상
7	호리타 초등학교	신카이초 24-13	2층 이상
8	미즈호 평생 학습 센터	소사쿠초 2-27-3	2층 이상
9	호나미 초등학교	가와기시 1초메 1-38	2층 이상
10	다코 중학교	우치하마초 5-16	2층 이상
11	호나미 커뮤니티 센터	가미호초 5-18	2층 이상
12	이도타 초등학교	히메미야초 1-46	2층 이상
13	이도타 커뮤니티 센터	이도타초 3-25-1	○
14	미즈호 초등학교	마키초 2-46	○
15	쓰카타 중학교	쓰카타초 1-38	2층 이상
16	세기 학원 체육관	다이기초 1-37	○
17	현립 즈이료 고등학교 체육관	기타하라초 2-1	○
18	미즈호 커뮤니티 센터	쓰카타초 3-83-1	○
19	도요오카 초등학교	젠다나초 3-60	○
20	나카네 초등학교	이노모토초 50	3층 이상
21	야토미 초등학교	히나타마치 4-23-1	○
22	하기야마 중학교	이치오카초 1-48	○
23	현립 쇼와 고등학교	다마미즈초 1-18	2층 이상
24	야토미 커뮤니티 센터	모로나가초 82-2	○
25	요메이 초등학교	미칸야마초 1-1	○
26	요메이 커뮤니티 센터	마쓰사카에초 2-46	○
27	나고야시 종합 재활 센터	야토미초 미칸야마 1-2	○
28	파로마 미즈호 아레나	다나베토리 3-4	2층 이상
29	시오지 초등학교	오타바코초 1-2	○
30	시오지 중학교	오타바코초 4-16	2층 이상
31	시오지 커뮤니티 센터	사와타리초 4-9	○

지정 긴급 피난 장소로 대피

○재해의 위험이 있어 (특히 피난 정보(피난 지시 등) 발령 시), 자택에 머물러도 목숨이 위험한 경우에는 재해 종류에 따른 지정 긴급 피난 장소로 대피하세요.
○가옥 붕괴 등 범람 예상 구역 내의 지정 긴급 피난 장소는 구조 안전성을 지녔음을 확인했습니다.
○피난 지시에 상관없이 자주적으로 대피할 경우에는 미리 구청에 연락하여 피난처 등을 확인하세요.

나고야시 재해대책본부 미즈호구 본부(미즈호 구청)
TEL/841-1521(대표), 852-9212~7(직통 전화) FAX/851-3317

관공서(□ 표시)

- A 미즈호 구청
- B 미즈호 소방서
- C 미즈호 소방서 호리타 출장소
- D 특별소방대 제4방면대
- E 미즈호 토목 사무소
- F 상하수도국 미즈호 영업소

범 례

- 0 지정 긴급 피난 장소 목숨을 지키기 위해 재해의 위험에서 일단 벗어나기 위한 장소
- 지하도 폭우가 내리면 도로가 침수되어 통행이 금지되는 장소.
- 토사 재해 (특별) 경계 구역 토사 재해가 발생할 우려가 있는 구역.
- 구 경계 / 학구 경계 (학구 경계는 대략적인 표시입니다. 자세한 정보는 각 구청에 문의하십시오.)
- 구 외 지역의 지정 긴급 피난 장소

(설명문)
- 지도에 표시된 침수 등은 일본에 상륙한 예상할 수 있는 최대 규모의 강우 로 인해 하천이 범람한 경우 예상되는 침수 구역, 침수 깊이, 침수 지속 시간 등을 시뮬레이션을 통해 산출한 것입니다.
- 침수 구역, 침수 깊이, 침수 지속 시간은 어디까지나 예상으로, 여러 조건에 의해 예상보다 커질 수 있습니다.
- 이 지도는 국토교통성 또는 아이치 현이 공표한 각 하천의 홍수 침수 예상 구역도, 침수 예상도를 바탕으로 침수 구역을 중첩하여 작성했습니다. 침수 구역이 겹치는 경우 침수 깊이는 깊은 쪽, 침수 지속 시간은 긴 쪽을 표시했습니다.

~본 도면의 바탕이 되는 홍수 침수 예상 구역도 및 침수 예상도(미즈호 구 내)~

홍수 침수 예상 구역도	공표 기관	공표 연월	강우 조건
덴파쿠 강	아이치 현	2019년 8월	24시간 총 강우량 774㎜
야마자키 강	아이치 현	2021년 3월	24시간 총 강우량 836㎜

침수 예상도	공표 기관	공표 연월	강우 조건
덴파쿠 강 유역	아이치 현	2019년 9월	24시간 총 강우량 774㎜

이 지도는 2015~2016년에 작성한 도시계획 기본도를 사용했습니다. 또한 필요에 따라 작성 후의 상황을 수정했습니다. 토사 재해 정보 맵, 아이치 현, 저작물 이용 허락 표시 2.1 일본(http://creativecommons.org/licenses/by/2.1/jp/)