令和6年11月時点

指定避難所マップ 昭和区

指定避難所は、災害が落ち着いた後、自宅が被災して帰宅できない場合一定期間、避難生活をおくるためのところです。

（説明文）
・指定避難所はお住まいの行政区・学区に関わらず、どなたでも最寄りの施設に避難することができます。
・命を守るため、災害の危険からまずは逃げるための場所である指定緊急避難場所については、各災害のハザードマップに掲載しています。

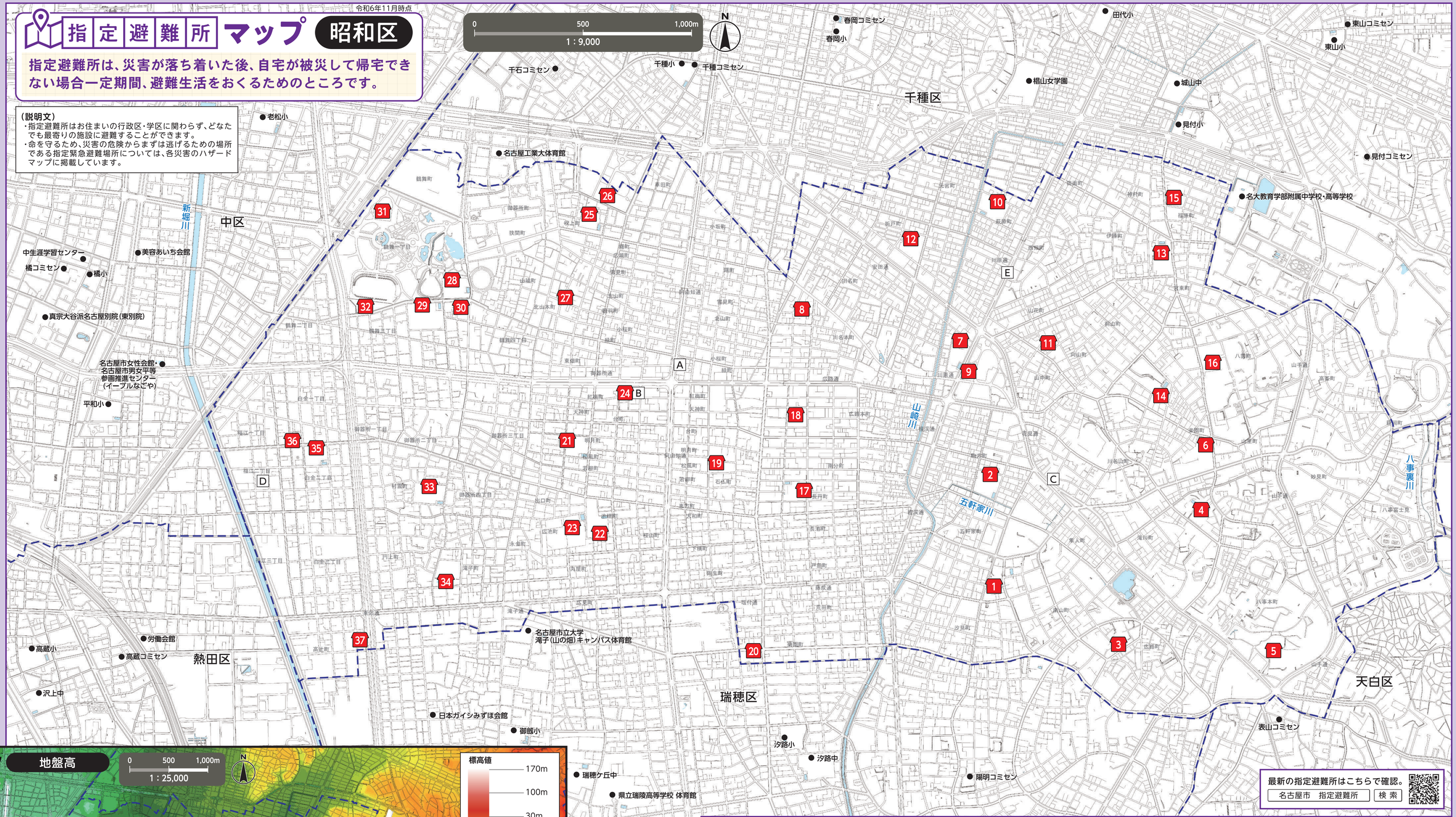

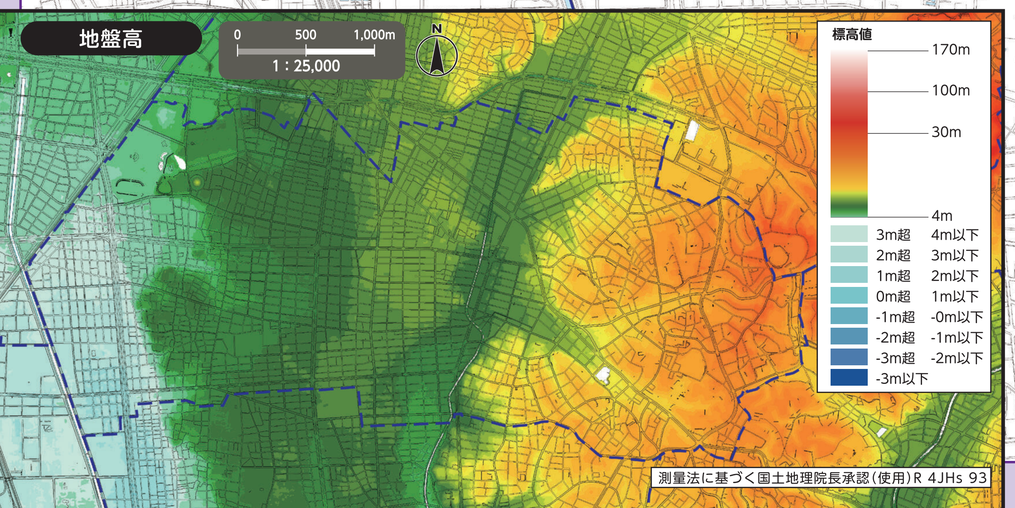

※他区の指定避難所への避難は、各区の指定避難所マップをご覧ください。名古屋市公式ウェブサイトで全区の指定避難所マップを公開しています。

番号	施設名称（■印）	所在地
1	八事小学校	五軒家町25
2	駒方中学校	駒方町3-23
3	八事コミュニティセンター	広路町字南山79
4	滝川小学校	滝川町131
5	中京大学	八事本町101-2
6	滝川コミュニティセンター	川名山町46-4
7	広路小学校	川原通8-21-2
8	広路コミュニティセンター	川名本町2-10-1
9	名古屋市昭和文化小劇場	花見通１丁目41-2
10	川原小学校	萩原町2-1
11	川原コミュニティセンター	向山町1-52-2
12	児童福祉センター	折戸町4-16
13	伊勝小学校	伊勝町2-100
14	川名中学校	楽園町93
15	伊勝コミュニティセンター	福原町1-38
16	南山大学	山里町18
17	松栄小学校	長戸町2-1
18	名古屋国際中学校・高等学校	広路本町1-16
19	昭和生涯学習センター	石仏町1-48
20	松栄コミュニティセンター	菊園町1-12
21	御器所小学校	明月町1-32
22	桜山中学校	池端町1-15
23	向陽高等学校	広池町47
24	御器所コミュニティセンター	紅梅町2-15-2
25	吹上小学校	吹上町1-22
26	昭和スポーツセンター	吹上二丁目6-15
27	吹上コミュニティセンター	鶴羽町一丁目9-1
28	鶴舞小学校	鶴舞一丁目1-85
29	北山中学校	鶴舞三丁目9-23
30	鶴舞コミュニティセンター	鶴舞四丁目2-25
31	岡谷鋼機名古屋公会堂	鶴舞一丁目1-3
32	STATION Ai	鶴舞一丁目2-32
33	村雲小学校	村雲町26-16
34	円上中学校	滝子町17-18
35	白金小学校	白金二丁目2-5
36	白金コミュニティセンター	白金一丁目20-18
37	ATグループ本社 愛知トヨタ高辻	高辻町6-8

官公署（□印）

- A 昭和区役所
- B 昭和消防署
- C 昭和消防署八事出張所
- D 昭和消防署白金出張所
- E 昭和土木事務所

この地図は、平成27・28年作成の都市計画基本図を使用しました。なお、必要に応じて作成後の状況を修正しています。