A junio del 2022

Refugios designados Mapa

Distrito Showa

Los refugios designados son lugares donde pueden habitar temporalmente aquellos que no tienen a donde ir, debido a los daños sufridos por sus hogares tras un desastre natural.

(Descripción)

- Cualquier persona que se encuentre cerca puede evacuar hacia los refugios designados, sin importar el distrito administrativo y/o zona escolar donde viva.
- Los centros de evacuación designados donde la gente puede refugiarse inicialmente para protegerse de un desastre, aparecen publicados en los mapas de áreas vulnerables de cada tipo de desastre.

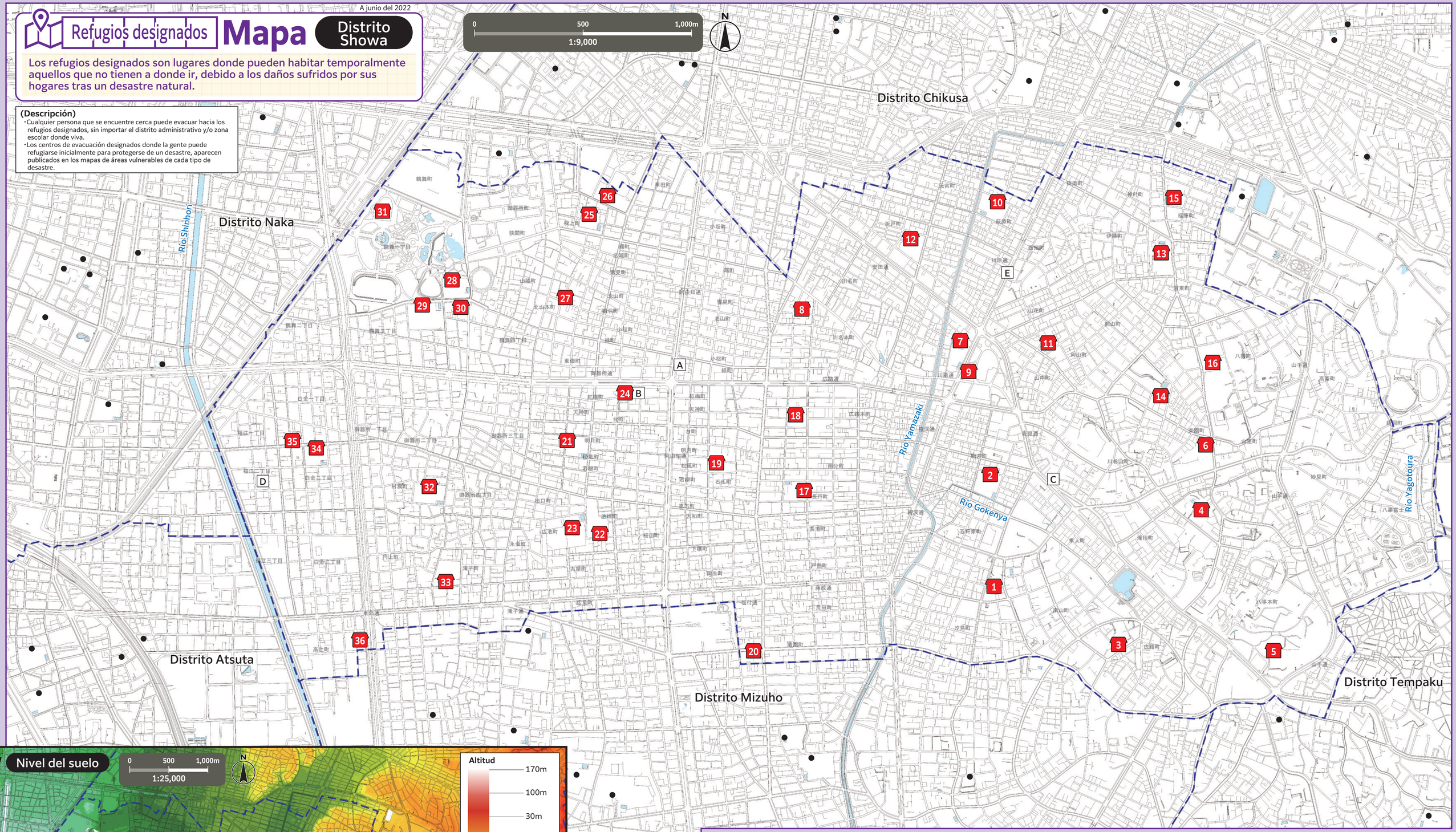

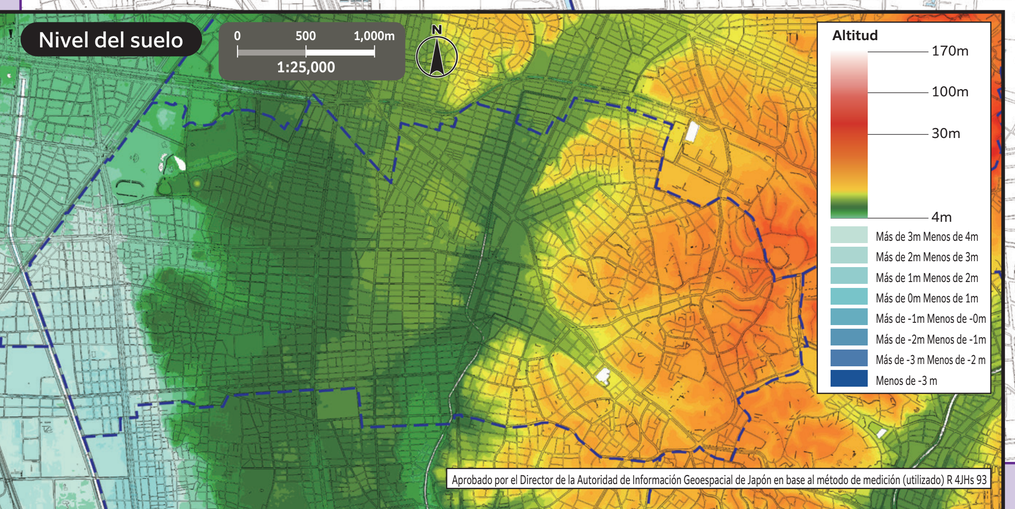

Aprobado por el Director de la Autoridad de Información Geoespacial de Japón en base al método de medición (utilizado) R 4JHs 93

Oficina pública (símbolo de □)

- A Ayuntamiento municipal de Showa
- B Estación de bomberos de Showa
- C Estación de bomberos de Showa, sucursal Yagoto
- D Estación de bomberos de Showa, sucursal Shiragane
- E Oficina de ingeniería civil de Showa

*Para la evacuación hacia los refugios designados de otros distritos, consulte el mapa de refugios designados de cada distrito. Los mapas de refugios designados de todos los distritos se encuentran publicados en el sitio web oficial de la ciudad de Nagoya.

Número	Nombre de la institución (símbolo de ■)	Ubicación
1	Escuela primaria Yagoto	25 Gokenya-cho
2	Escuela secundaria Komagata	3-23 Komagata-cho
3	Centro comunitario Yagoto	79 Hiroji-cho Aza Minamiyama
4	Escuela primaria Takikawa	131 Takikawa-cho
5	Universidad Chukyo	101-2 Yagoto-hommachi
6	Centro comunitario Takikawa	46-4 Kawanayama-cho
7	Escuela primaria Hiroji	8-21-2 Kawaharatori
8	Centro comunitario Hiroji	2-10-1 Kawana-hommachi
9	Pequeño teatro de la cultura Showa de la ciudad de Nagoya	1-41-2 Hanamitori
10	Escuela primaria Kawahara	2-1 Hagiwara-cho
11	Centro comunitario Kawahara	1-52-2 Mukaiyama-cho
12	Centro del bienestar infantil	4-16 Orito-cho

Número	Nombre de la institución (símbolo de ■)	Ubicación
13	Escuela primaria Ikatsu	2-100 Ikatsu-cho
14	Escuela secundaria Kawana	93 Rakuen-cho
15	Centro comunitario Ikatsu	1-38 Fukuhara-cho
16	Universidad Nanzan	18 Yamazato-cho
17	Escuela primaria Shoei	2-1 Nagato-cho
18	Escuela secundaria y preparatoria internacional NUCB	1-16 Hiroji-hommachi
19	Centro de aprendizaje continuo de Showa	1-48 Ishibotoke-cho
20	Centro comunitario Shoei	1-12 Kikuzono-cho
21	Escuela primaria Gokiso	1-32 Meigetsu-cho
22	Escuela secundaria Sakurayama	1-15 Ikebata-cho
23	Escuela preparatoria Koyo	47 Hiroike-cho
24	Centro comunitario Gokiso	2-15-2 Kobai-cho

Número	Nombre de la institución (símbolo de ■)	Ubicación
25	Escuela primaria Fukiage	1-22 Fukiage-cho
26	Centro deportivo Showa	2-6-15 Fukiage
27	Centro comunitario Fukiage	1-9-1 Tsuruha-cho
28	Escuela primaria Tsuruma	1-1-85 Tsurumai
29	Escuela secundaria Kitayama	3-9-23 Tsurumai
30	Centro comunitario Tsuruma	4-2-25 Tsurumai
31	Salón cívico de la ciudad de Nagoya	1-1-3 Tsurumai
32	Escuela primaria Murakumo	26-16 Murakumo-cho
33	Escuela secundaria Enjo	17-18 Takiko-cho
34	Escuela primaria Shirakane	2-2-5 Shirakane
35	Centro comunitario Shirakane	1-20-18 Shirakane
36	AT-Group Co.,Ltd. Aichi Toyota Takatsuji	6-8 Takatsuji-cho

Este mapa fue elaborado en base a los planos urbanos básicos de los años 2015-2016. Asimismo, se seguirán realizando las correcciones necesarias tras su publicación.