内水氾濫ハザードマップ 中区

令和4年6月時点

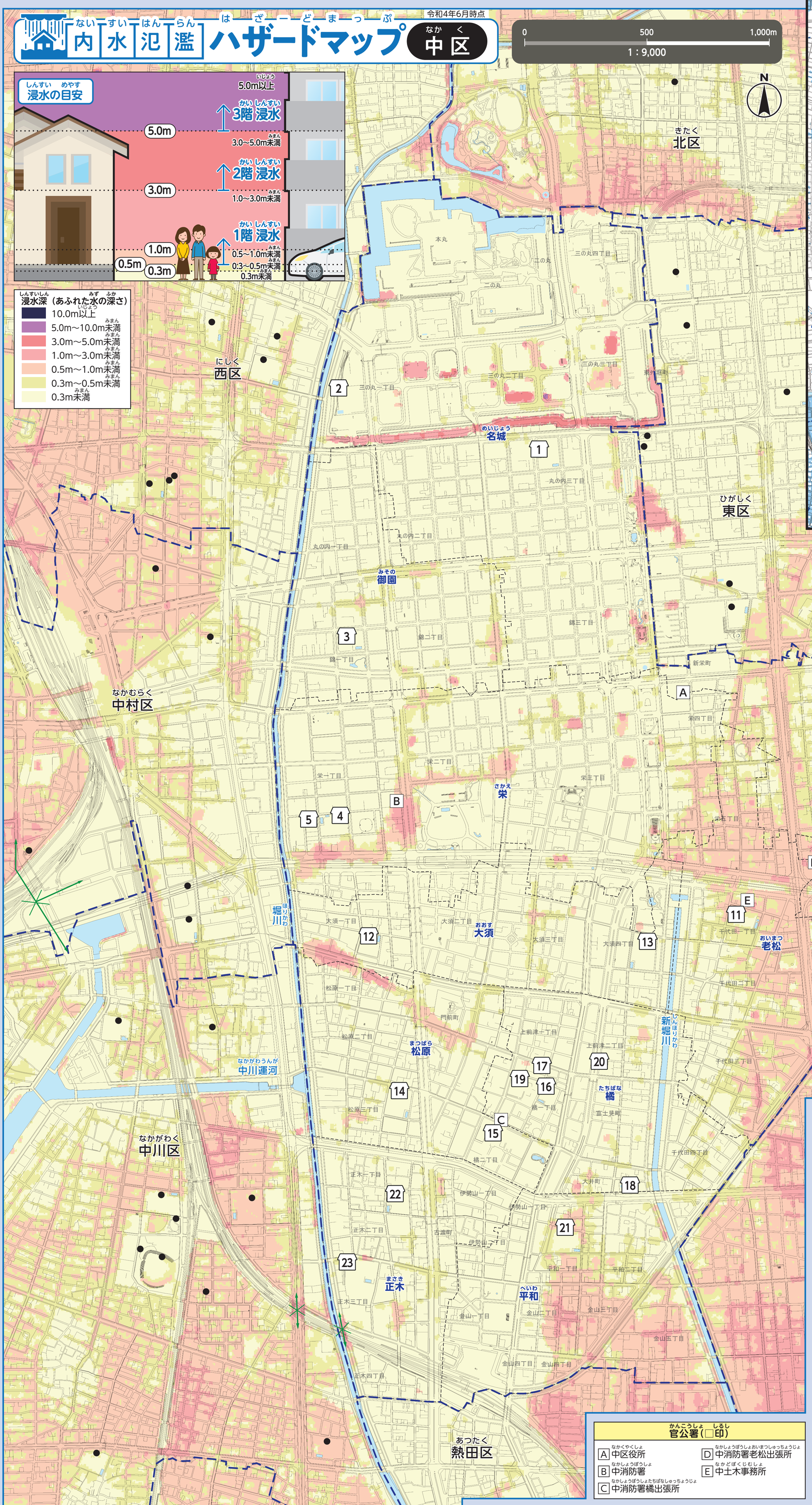

※自分が住んでいる区以外の指定緊急避難場所へ逃げるときは、それぞれの区の内水氾濫ハザードマップを見てください。下水道や小さい川などから水があふれたときに逃げてもよいか確認してください。名古屋市の公式ウェブサイトで全部の区の内水氾濫ハザードマップを見ることができます。

番号	施設名称（□印）	所在地	指定緊急避難場所 洪水・内水
1	名城小学校	丸の内三丁目3-35	○
2	丸の内中学校	三の丸一丁目9-2	○
3	御園小学校	錦一丁目9-1	○
4	栄小学校	栄一丁目28-1	○
5	中スポーツセンター	栄一丁目30-10	○
6	新栄小学校	新栄三丁目15-51	○
7	白山中学校	新栄一丁目15-56	○
8	名古屋市中文化センター	新栄三丁目32-13	2階以上
9	千早小学校	新栄一丁目44-36	○
10	千早コミュニティセンター	新栄一丁目48-16	○
11	老松小学校	千代田一丁目9-36	○
12	大須小学校	大須一丁目31-4	○
13	前津中学校	大須四丁目8-88	○
14	松原小学校	松原三丁目5-3	○
15	真宗大谷派名古屋別院（東別院）	橘二丁目8-55	○
16	橘小学校	橘一丁目13-12	○
17	中生涯学習センター	橘一丁目7-11	○
18	名古屋市女性会館・名古屋市男女平等参画推進センター（イーブルなごや）	大井町7-25	○
19	橘コミュニティセンター	橘一丁目14-4	○
20	美容あいち会館	上前津二丁目10-28	○
21	平和小学校	平和一丁目14-3	○
22	正木小学校	正木一丁目17-33	○
23	伊勢山中学校	正木三丁目2-21	○

官公署（□印）

- A 中区役所
- B 中消防署
- C 中消防署橘出張所
- D 中消防署老松出張所
- E 中土木事務所

凡例

- 0 指定緊急避難場所　命を守るため、災害の危険から急いで逃げるための場所
- アンダーパス　道路や線路の下などをくぐる道路のこと。地面より低いところにあるので、大雨のときは、水がたまって通れなくなる。
- ● 区外の指定緊急避難場所
- 区界　（区のさかいめ）
- 学区界　（学区界はおおよそです。詳しくは、各区役所へきいてください。）

指定緊急避難場所への避難

○家にいるときに危ないと感じたら、指定緊急避難場所へ行ってください。とくに、避難指示（全員が逃げるときのお知らせ）、高齢者等避難（お年寄りや子どもなど逃げるのに時間がかかる方が逃げるときのお知らせ）のときは、早く指定緊急避難場所へ行ってください。

○避難指示や高齢者等避難の「逃げるお知らせ」が出る前に、指定緊急避難場所へ逃げるときは、逃げる前に区役所へ連絡してください。

名古屋市災害対策本部・中区本部（中区役所）
TEL／265-2213　FAX／261-0535

（説明文）

・「内水氾濫ハザードマップ」は、下水道や小さい川などから水が一番多くあふれたときの予想をあらわしたマップです。

・水があふれる地域（浸水区域）、あふれる水の深さ（浸水深）、水があふれている時間（浸水継続時間）などを予想しています（雨の多さ：156mm/h、836mm/24h）。

・予想より多い雨が降ったときや低い場所に水が集まったときは、より危険になることがあります。

この地図は、平成27・28年作成の都市計画基本図を使用しました。
なお、必要に応じて作成後の状況を修正しています。