洪水ハザードマップ 南区

令和4年6月時点

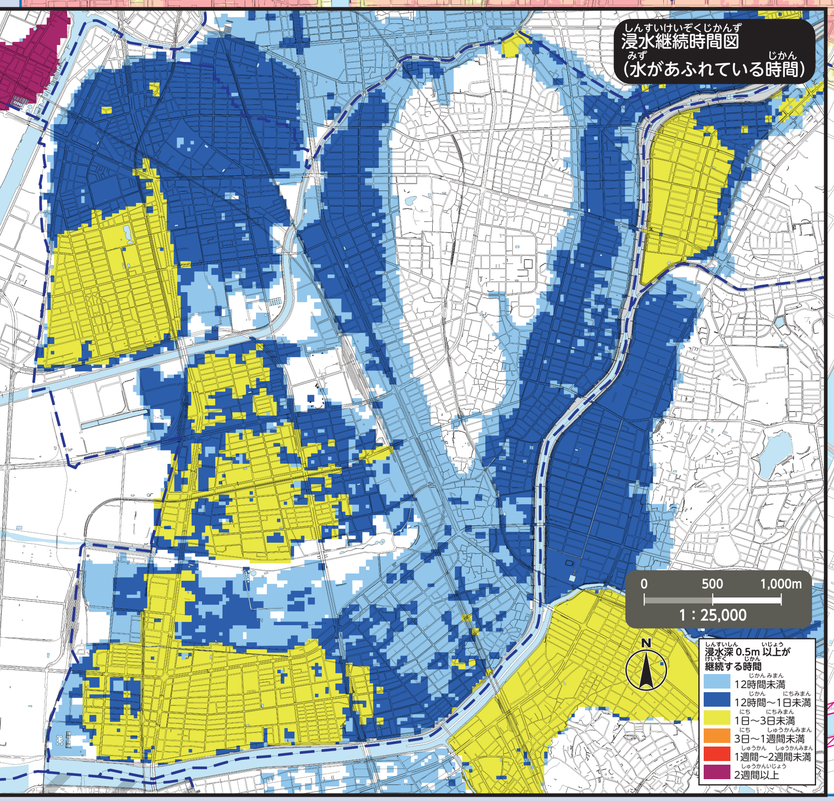

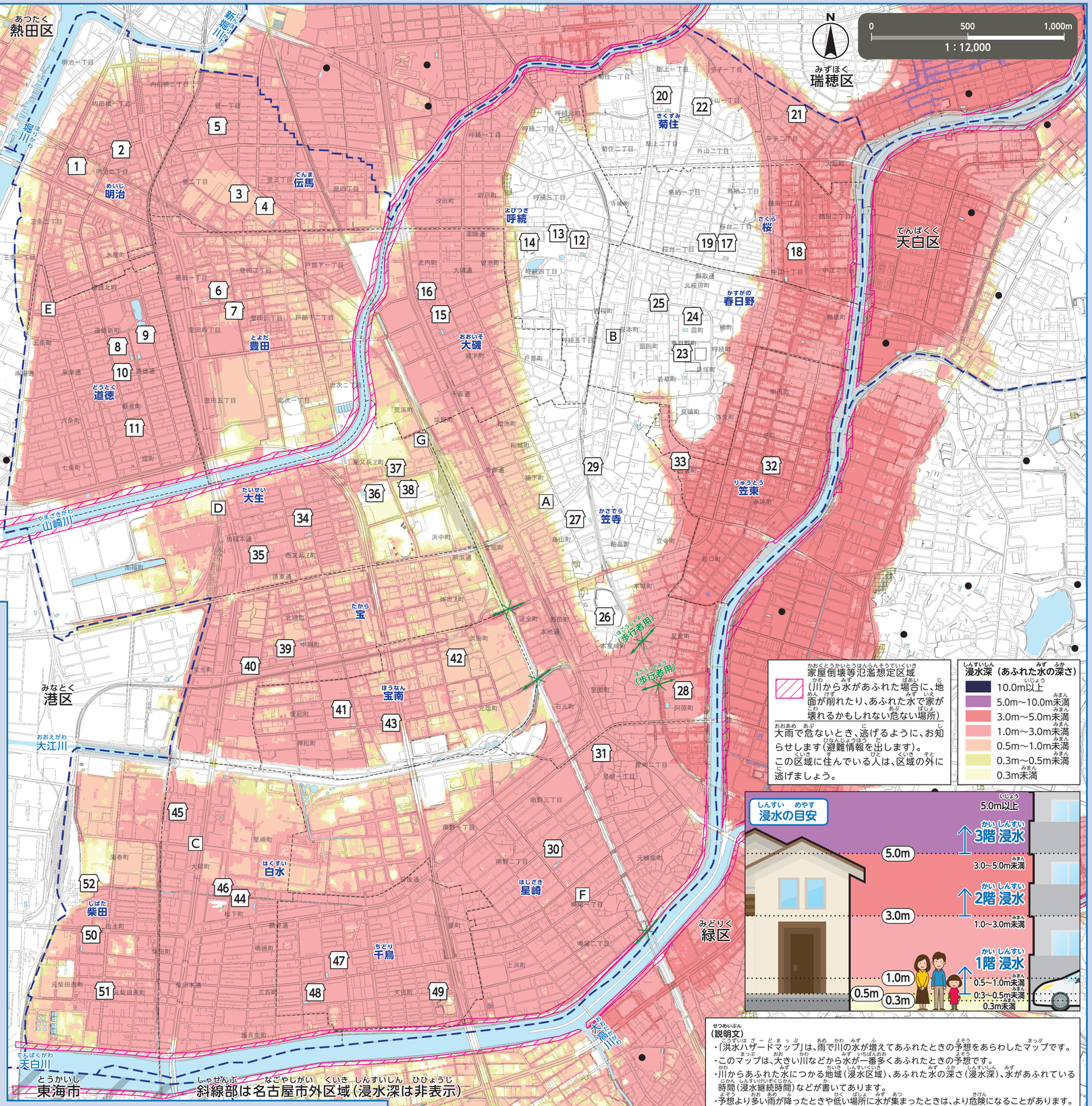

※自分が住んでいるところ以外の指定緊急避難場所へ逃げるときは、それぞれの区の洪水ハザードマップを見てください。大きい川などから水があふれたときに逃げてもよいか確認してください。名古屋市の公式ウェブサイトで全部の区の洪水ハザードマップを見ることができます。

番号	施設名称（□印）	所在地	指定緊急避難場所 洪水・内水・土砂
1	明治小学校	明治二丁目3-50	2階以上
2	明治コミュニティセンター	明治二丁目14-1	2階以上
3	伝馬小学校	豊二丁目38-9	2階以上
4	明豊中学校	豊二丁目39-3	2階以上
5	伝馬コミュニティセンター	豊一丁目37-8	2階以上
6	豊田小学校	豊田一丁目19-23	2階以上
7	豊田コミュニティセンター	豊田四丁目9-19	2階以上
8	道徳小学校	道徳新町5-43	2階以上
9	大江中学校	道徳新町5-48	2階以上
10	交流センター道徳	道徳通2-72	2階以上
11	道徳保育園	観音町6-20	2階以上
12	呼続小学校	呼続四丁目7-10	○
13	新郊中学校	呼続四丁目4-8	○
14	呼続コミュニティセンター	呼続四丁目4-60	○
15	大磯小学校	北内町5-1	2階以上
16	大磯コミュニティセンター	北内町3-25	2階以上
17	桜小学校	桜台二丁目13-38	○
18	桜田中学校	中江一丁目4-52	2階以上
19	桜コミュニティセンター	桜台二丁目15-4	○
20	菊住小学校	新上一丁目12-37	○
21	月白数おうかみち教会本部	平子二丁目7-14	2階以上
22	菊住コミュニティセンター	駅上一丁目14-13	○
23	春日野小学校	春日野町9-1	○
24	桜台高等学校	霞町21	○
25	春日野コミュニティセンター	霞町77	○
26	笠寺小学校	本星崎町字本城765	○
27	本城中学校	鳥山町3-1	○
28	県立名古屋工科高等学校	阿原町1	2階以上
29	笠寺コミュニティセンター	前浜通5-2-31	○
30	星崎小学校	南野三丁目163	2階以上
31	星崎学区公民館	星崎一丁目52	2階以上
32	笠東小学校	芝町113	2階以上
33	笠東コミュニティセンター	白雲町57	2階以上
34	大生小学校	西又兵エ町3-76	2階以上
35	大生ふれあいセンター	西又兵エ町4-8-1	2階以上
36	県立名古屋南高等学校	東又兵エ町5-1-11	○
37	南生涯学習センター	東又兵エ町5-1-10	2階以上
38	日本ガイシスポーツプラザ	東又兵エ町5-1-16	○
39	宝小学校	中割町2-5	2階以上
40	宝コミュニティセンター	宝生町2-2	2階以上
41	宝南小学校	堤起町3-48	2階以上
42	南光中学校	浜田町4-119	2階以上
43	宝南コミュニティセンター	元塩町1-20-6	2階以上
44	白水小学校	松下町2-1	2階以上
45	大同大学大同高等学校	大同町2-21	2階以上
46	白水コミュニティセンター	鳴尾町字丹後江3023-3	2階以上
47	千鳥小学校	みよしちょう6-1	2階以上
48	名南中学校	三吉町5-43	2階以上
49	千鳥コミュニティセンター	天白町4-22	2階以上
50	柴田小学校	白水町19	2階以上
51	つどいの館 和光	元柴田東町2-20-2	2階以上
52	大同大学	滝春町10-3	2階以上

指定緊急避難場所へ逃げるとき

○家にいるときに危ないと感じたら、指定緊急避難場所へ行ってください。
とくに、避難指示（全員が逃げるときのお知らせ）、高齢者等避難（お年寄りや子どもなど逃げるのに時間がかかる方が逃げるときのお知らせ）のときは、早く指定緊急避難場所へ行ってください。
○家屋倒壊等氾濫想定区域（雨で川の水があふれたときに、家が壊れる危ない場所）の中にある指定緊急避難場所は、壊れにくい強い建物です。
○避難指示や高齢者等避難の「逃げるお知らせ」が出る前に、指定緊急避難場所へ逃げるときは、逃げる前に区役所へ連絡してください。

名古屋市災害対策本部・南区本部（南区役所）
TEL／811-5161（代表）823-9311～6（ダイヤルイン）
FAX／811-6360

凡例

- 0 指定緊急避難場所：命を守るため、災害の危険から急いで逃げるための場所
- アンダーパス：道路や線路の下などをくぐる道路のこと。地面より低いところにあるので、大雨のときは、水がたまって通れなくなる。
- 土砂災害（特別）警戒区域：がけ崩れなどがおこるかもしれない危ない場所
- 区界（区のさかいめ）
- 学区界（学区界はおおよそです。詳しくは、各区役所へきいてください。）
- 区外の指定緊急避難場所

官公署（□印）

A 南区役所	C 南消防署大同出張所	E 南消防署道徳出張所	G 南土木事務所
B 南消防署	D 南消防署大江出張所	F 南消防署星崎出張所	

この地図は、平成27・28年作成の都市計画基本図を使用しました。なお、必要に応じて作成後の状況を修正しています。
東海市については、同市の承認を得て都市計画基本図を使用しました。（承認番号　東海市：都第２９号）
土砂災害情報マップ、愛知県、クリエイティブ・コモンズ・ライセンス 表示2.1日本（http://creativecommons.org/licenses/by/2.1/jp/）

家屋倒壊等氾濫想定区域（川から水があふれた場合に、地面が削れたり、あふれた水で家が壊れるかもしれない危ない場所）
大雨で危ないとき、逃げるように、お知らせします（避難情報を出します）。この区域に住んでいる人は、区域の外に逃げましょう。

浸水深（あふれた水の深さ）
- 10.0m以上
- 5.0m～10.0m未満
- 3.0m～5.0m未満
- 1.0m～3.0m未満
- 0.5m～1.0m未満
- 0.3m～0.5m未満
- 0.3m未満

浸水の目安

（説明文）
・「洪水ハザードマップ」は、雨で川の水が増えてあふれたときの予想をあらわしたマップです。
・このマップは、大きい川などから水が一番多くあふれたときの予想です。
・川からあふれた水につかる地域（浸水区域）、あふれた水の深さ（浸水深）、水があふれている時間（浸水継続時間）などが書いてあります。
・予想より多い雨が降ったときや低い場所に水が集まったときは、より危険になることがあります。

～このマップのもとになる予想（水があふれる川（洪水浸水想定区域図と浸水予想図）（南区内）～

洪水浸水想定区域図	公表機関	公表年月	降雨条件
天白川	愛知県	令和元年8月	24時間総雨量774㎜
山崎川	愛知県	令和3年8月	24時間総雨量836㎜

浸水予想図	公表機関	公表年月	降雨条件
天白川流域	愛知県	令和元年9月	24時間総雨量774㎜