A junio del 2022

Inundación — Mapa de áreas vulnerables — Distrito Nakagawa

0 500 1,000m
1:19,000

Profundidad de la inundación
- Más de 10.0m
- 5.0m-Menos de 10.0m
- 3.0m-Menos de 5.0m
- 1.0m-Menos de 3.0m
- 0.5m-Menos de 1.0m
- 0.3m-Menos de 0.5m
- Menos de 0.3m

Las porciones sombreadas del mapa representan zonas fuera de la jurisdicción de la ciudad de Nagoya

Zona con riesgo de colapso de hogares por desbordamiento de ríos (zona donde podría ocurrir el colapso de hogares y/o fuga debido al aumento en el nivel del agua y la erosión de las riberas por desbordamiento)

En caso de emitirse alguna información de evacuación, los residentes de esta zona no deberán evacuar hacia un piso superior, sino que deberán evacuar lo antes posible hacia algún sitio fuera de esa zona.

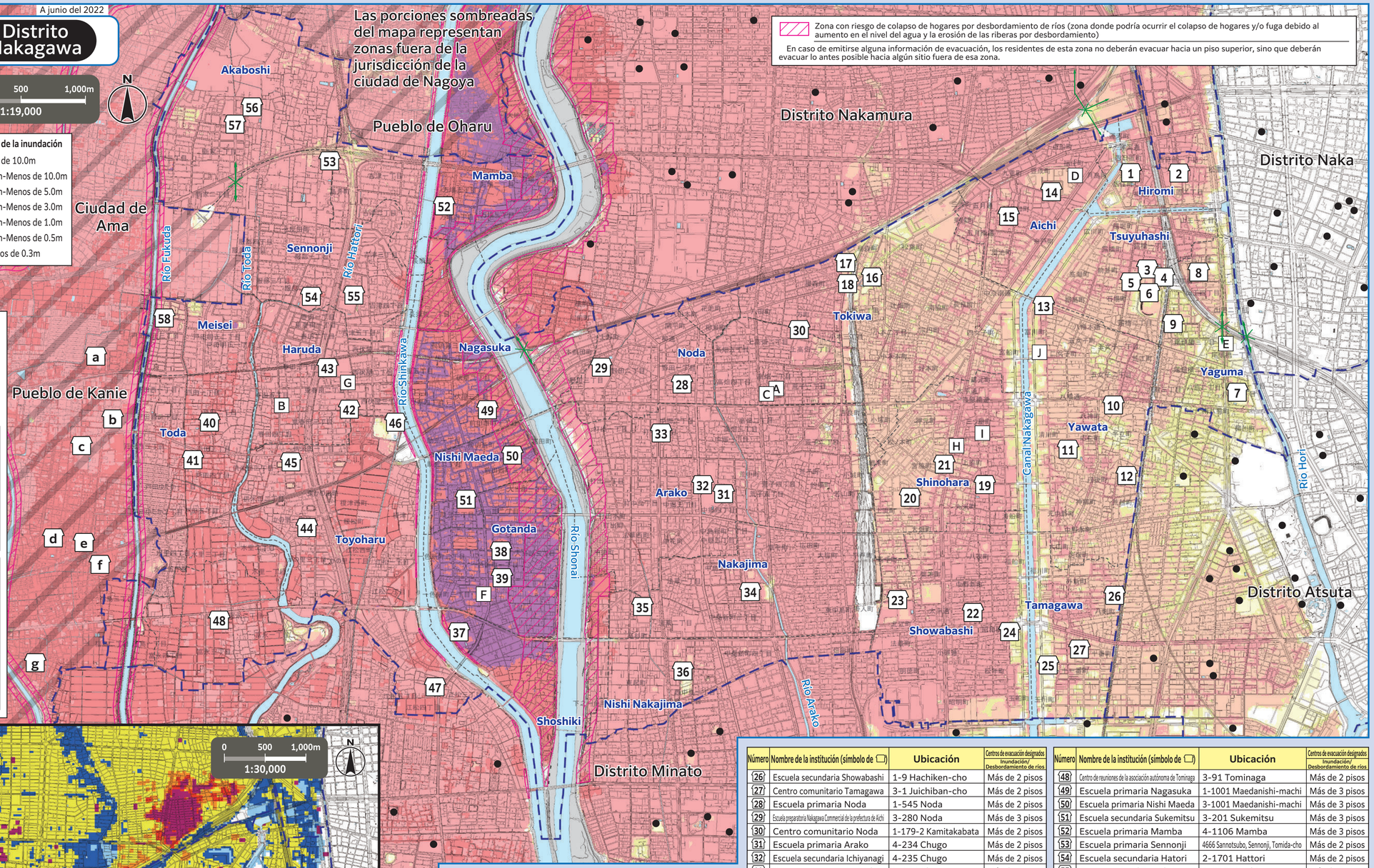

(Descripción)

- Las inundaciones mostradas en el mapa son estimaciones hechas utilizando como base la lluvia de mayor escala previsible! para calcular las zonas con riesgo de inundación, así como la profundidad y la duración de las mismas en caso de ocurrir un desbordamiento de ríos.
- Las zonas con riesgo de inundación, la profundidad y la duración de las inundaciones son una estimación, y pudieran resultar mayores a lo esperado dependiendo de múltiples factores.
- Este mapa se elaboró en base a la superposición de las zonas de inundación indicadas en los mapas de zonas con riesgo de inundación y los diagramas de riesgo de inundación de cada río publicados por el Ministerio de Tierra, Infraestructura, Transporte y Turismo, o por la prefectura de Aichi. Al superponer las zonas de inundación, se optó por mostrar la máxima profundidad y la duración de la inundación más larga encontradas.

- Mapa de zonas con riesgo de inundación y diagrama de riesgo de inundación utilizados para elaborar este mapa (Distrito Nakagawa) -

Mapa de zonas con riesgo de inundación	Mecanismo de comunicados públicos	Fecha del comunicado	Condiciones de lluvia
Río Kiso	Ministerio de Tierra, Infraestructura, Transporte y Turismo	Abril del 2020	Cantidad total de lluvia en 2 días : 527 mm
Río Shonai / Río Yada	Ministerio de Tierra, Infraestructura, Transporte y Turismo	Marzo del 2020	Cantidad total de lluvia en 24 hrs. : 578 mm
Río Shinkawa	Prefectura de Aichi	Marzo del 2018	Cantidad total de lluvia en 24 hrs. : 751 mm
Río Nikko	Prefectura de Aichi	Agosto del 2019	Cantidad total de lluvia en 24 hrs. : 713 mm
Río Yada	Prefectura de Aichi	Agosto del 2019	Cantidad total de lluvia en 24 hrs. : 735 mm
Río Kanie	Prefectura de Aichi	Agosto del 2019	Cantidad total de lluvia en 24 hrs. : 836 mm
Río Fukuda	Prefectura de Aichi	Agosto del 2019	Cantidad total de lluvia en 24 hrs. : 836 mm
Río Gojo, río abajo	Prefectura de Aichi	Marzo del 2018	Cantidad total de lluvia en 24 hrs. : 736 mm

Diagrama de riesgo de inundación	Mecanismo de comunicados públicos	Fecha del comunicado	Condiciones de lluvia
Cuenca del río Nikko	Prefectura de Aichi	Agosto del 2019	Cantidad total de lluvia en 24 hrs. : 713 mm (Río Nikko)
			Cantidad total de lluvia en 24 hrs. : 836 mm (Afluentes)
Cuencas de los ríos Yada y Kanare	Prefectura de Aichi	Agosto del 2019	Cantidad total de lluvia en 24 hrs. : 735 mm (Cuenca del río Yada)
			Cantidad total de lluvia en 24 hrs. : 836 mm (Cuenca del río Kanare)
Cuenca del río Shinkawa	Prefectura de Aichi	Mayo del 2020	Cantidad total de lluvia en 24 hrs. : 751 mm (Cuenca del río Shinkawa)
			Cantidad total de lluvia en 24 hrs. : 736 mm (Cuenca del río Gojo, río abajo)
			Cantidad total de lluvia en 24 hrs. : 815 mm (Cuenca del río Gojo, río arriba)
			Cantidad total de lluvia en 24 hrs. : 815 mm (Cuenca del río Oyama)
			Cantidad total de lluvia en 24 hrs. : 805 mm (Cuenca del río Aoki)
			Cantidad total de lluvia en 24 hrs. : 836 mm (Afluentes)

Diagrama de duración de la inundación

Duración de inundaciones con profundidad mayor a 0.5 m
- Menos de 12 hrs
- 12 hrs-Menos de 1 día
- 1 día-Menos de 3 días
- 3 días-Menos de 1 semana
- 1 semana-Menos de 2 semanas
- Más de 2 semanas

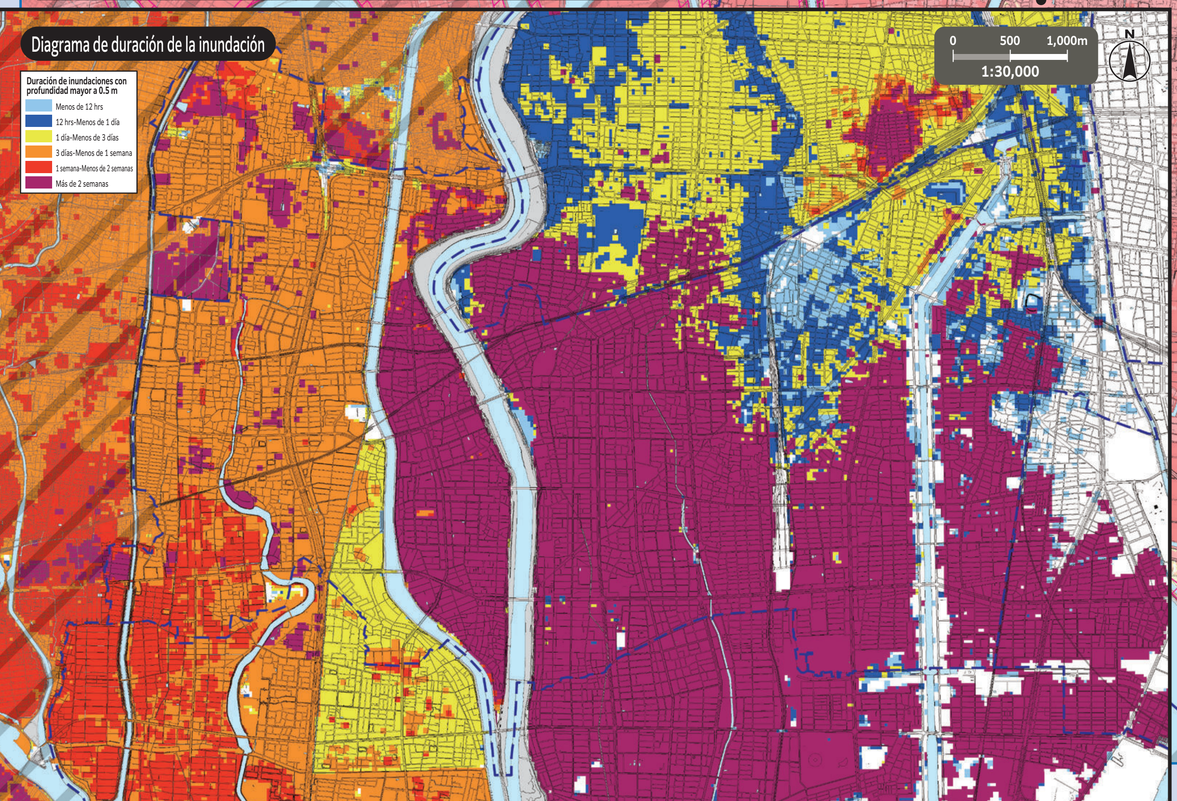

*Para conocer la posibilidad de evacuar hacia los centros de evacuación designados de otros mapas, consulte el mapa de áreas vulnerables de cada distrito. Los mapas de áreas vulnerables de todos los distritos se encuentran publicados en el sitio web oficial de la ciudad de Nagoya.

Número	Nombre de la institución (símbolo de ▭)	Ubicación	Centros de evacuación designados Inundación/ Desbordamiento de ríos
1	Escuela primaria Hiromi	4-41 Hirosumi-cho	Más de 2 pisos
2	Centro comunitario Hiromi	2-16-1 Nishi Hioki	Más de 2 pisos
3	Escuela primaria Tsuyuhashi	1-9-41 Tsuyuhashi	Más de 2 pisos
4	Centro comunitario Tsuyuhashi	2-13-1 Tsuyuhashi	○
5	Centro deportivo Tsuyuhashi	2-14-1 Tsuyuhashi	Más de 2 pisos
6	Estadio de béisbol de Nagoya	2-12-1 Tsuyuhashi	Más de 2 pisos
7	Escuela primaria Yaguma	1-8-30 Yaguma	Más de 2 pisos
8	Escuela secundaria Sanno	3-7-3 Sanno	Más de 2 pisos
9	Centro comunitario Yaguma	4-5-24 Otobashi	Más de 2 pisos
10	Escuela primaria Yawata	5-4 Yagumatori	Más de 2 pisos
11	Escuela secundaria Yawata	2-11 Motonakano-cho	Más de 2 pisos
12	Centro comunitario Yawata	1-1-3 Arakoshi-cho	Más de 2 pisos
13	Centro de aprendizaje continuo de Nakagawa	1-2-12 Tomikawa-cho	Más de 2 pisos
14	Escuela primaria Aichi	1-35 Hosei-cho	Más de 2 pisos
15	Centro comunitario Aichi	33-3 Aichi-cho	Más de 2 pisos
16	Escuela primaria Tokiwa	1-15-2 Komoto	Más de 2 pisos
17	Escuela de enfermería del Oeste	1-19-38 Komoto	Más de 2 pisos
18	Centro comunitario Tokiwa	1-20-52 Komoto	Más de 2 pisos
19	Escuela primaria Shinohara	1-55 Marukome-cho	Más de 2 pisos
20	Escuela secundaria Nagara	1-3-1 Ohata-cho	Más de 2 pisos
21	Centro comunitario Shinohara	3-10 Taiheitori	Más de 2 pisos
22	Escuela primaria Showabashi	7-51-1 Nakano-shincho	Más de 2 pisos
23	Escuela preparatoria Kogyo	3-13 Kitae-cho	Más de 2 pisos
24	Centro comunitario Showabashi	1-1-1 Tamafune-cho	Más de 2 pisos
25	Escuela primaria Tamagawa	2-1 Tamakawa-cho	Más de 2 pisos
26	Escuela secundaria Showabashi	1-9 Hachiken-cho	Más de 2 pisos
27	Centro comunitario Tamagawa	3-1 Juichiban-cho	Más de 2 pisos
28	Escuela primaria Noda	1-545 Noda	Más de 2 pisos
29	Escuela preparatoria Nakagawa Commercial de la prefectura de Aichi	3-280 Noda	Más de 3 pisos
30	Centro comunitario Noda	1-179-2 Kamitakabata	Más de 2 pisos
31	Escuela primaria Arako	4-234 Chugo	Más de 2 pisos
32	Escuela secundaria Ichiyanagi	4-235 Chugo	Más de 2 pisos
33	Centro comunitario Arako	2-164 Chugo	Más de 2 pisos
34	Escuela primaria Nakajima	2-401 Nakajima-shincho	Más de 2 pisos
35	Escuela secundaria Takasugi	133 Takasugi-cho	Más de 2 pisos
36	Escuela primaria Nishi Nakajima	2-301 Nishi Nakajima	Más de 2 pisos
37	Escuela primaria Shoshiki	107 Shimonoisshiki-cho Gonno	Más de 3 pisos
38	Escuela primaria Gotanda	1-601 Ishiki-shimmachi	Más de 3 pisos
39	Escuela secundaria Ishiki	1-701 Ishiki-shimmachi	Más de 3 pisos
40	Escuela primaria Toda	2-2114 Toda	Más de 2 pisos
41	Asamblea regional de Tomida	4-2502 Toda	Más de 2 pisos
42	Escuela primaria Haruda	2-243 Higashi Haruta	Más de 2 pisos
43	Escuela secundaria Tomida	2-72 Higashi Haruta	Más de 2 pisos
44	Escuela primaria Toyoharu	1-2501 Kanosato	Más de 2 pisos
45	Escuela secundaria Kumaiden	2-802 Kumaiden	Más de 2 pisos
46	Escuela preparatoria Tomida	111 Kamiutaru, Yonokizu, Tomida-cho	Más de 2 pisos
47	Centro comunitario Toyoharu	4-624 Ematsu	Más de 2 pisos
48	Centro de reuniones de la asociación autónoma de Tominaga	3-91 Tominaga	Más de 2 pisos
49	Escuela primaria Nagasuka	1-1001 Maedanishi-machi	Más de 3 pisos
50	Escuela primaria Nishi Maeda	3-1001 Maedanishi-machi	Más de 3 pisos
51	Escuela secundaria Sukemitsu	3-201 Sukemitsu	Más de 3 pisos
52	Escuela primaria Mamba	4-1106 Mamba	Más de 3 pisos
53	Escuela primaria Sennonji	4666 Sannotsubo, Sennonji, Tomida-cho	Más de 2 pisos
54	Escuela secundaria Hatori	2-1701 Hattori	Más de 2 pisos
55	Centro regional Tomida Norte	4-3201 Yoshizu	Más de 2 pisos
56	Escuela primaria Akaboshi	1560 Nishi Gotanda, Aza, Sennonji, Oaza, Tomida-cho	Más de 2 pisos
57	Centro comunitario Akaboshi	1483-1 Higashi Kashizuka, Aza, Sennonji, Oaza, Tomida-cho	Más de 2 pisos
58	Escuela primaria Meisei	3-1001 Todameisei	Más de 2 pisos

Número	Nombre de la institución (símbolo de ▭)	Ubicación
a	Yoshizuya Sucursal JR Kanie ekimae	1-212 Sakura, Kanie-cho
b	Yoshizuya Specialty Store Building	1 Konowari, Aza, Kanie-hommachi, Oaza, Kanie-cho
c	Home Center Kohnan Kanie	5-101 Hommachi, Kanie-cho
d	Escuela primaria Kanie	4-500 Shiro, Kanie-cho
e	Edificio Kondo 8	11-46-1 Hommachi, Kanie-cho
f	Escuela secundaria Kanie	3-20 Takara, Kanie-cho
g	Escuela primaria Funairi	3-70 Funairi, Kanie-cho

Para la ciudad de Ama, pueblo de Oharu, pueblo de Kanie, y la ciudad de Aisai, se obtuvo la aprobación de cada ciudad, y se elaboró el mapa en base a los planos urbanos básicos. (Número de aprobación de la ciudad de Ama: 3あ都, n.° 58 / Pueblo de Oharu: 3大都整, n.° 256 / Pueblo de Kanie: 3蟹まち収, n.° 36 / Ciudad de Aisai: 3愛西都, n.° 774)

Retirada hacia los centros de evacuación designados

○ Existe peligro de desastre (especialmente cuando se emite alguna información de evacuación/orden de evacuación), si no le es posible protegerse en su hogar, evacúe hacia los centros de evacuación designados de acuerdo al tipo de desastre.
○ Los centros de evacuación designados en las zonas con riesgo de colapso de hogares por desbordamiento cuentan con una seguridad estructural verificada.
○ Si a pesar de las órdenes de evacuación, usted planea evacuar por cuenta propia, contacte previamente al ayuntamiento municipal y obtenga una confirmación por parte del destino de evacuación.

Oficina central de prevención de desastres de Nagoya / Oficina central del distrito Nakagawa (Ayuntamiento del distrito Nakagawa) TEL / 362-1111 (Conmutador) 363-4306-9 (Línea directa) FAX / 362-6562

Oficina pública (símbolo de ◻)

- A Ayuntamiento municipal de Nakagawa
- B Ayuntamiento municipal de Nakagawa, sucursal Tomita
- C Estación de bomberos de Nakagawa
- D Estación de bomberos de Nakagawa, sucursal Hioki
- E Estación de bomberos de Nakagawa, sucursal Tobashi
- F Estación de bomberos de Nakagawa, sucursal Shimonoisshiki
- G Estación de bomberos de Nakagawa, sucursal Tomita
- H Brigada especial de bomberos, Primera división
- I Oficina de ingeniería civil de Nakagawa
- J Centro de ventas de la comisión de agua y drenaje, parte oeste

Simbología

- 0 — **Centros de evacuación designados** — Lugares donde la gente se refugia inicialmente para protegerse del peligro de un desastre.
- **Paso subterráneo** — Puntos donde el camino queda bloqueado debido a la inundación por lluvias torrenciales.
- **Distrito** / **Distrito escolar** — (El distrito escolar es una aproximación. Para más detalles, consulte con cada ayuntamiento municipal.)
- **Centros de evacuación designados fuera del distrito**

Este mapa fue elaborado en base a los planos urbanos básicos de los años 2015-2016. Asimismo, se seguirán realizando las correcciones necesarias tras su publicación.