洪水ハザードマップ 瑞穂区

令和4年6月時点

0 500 1,000m
1：9,000

浸水深（あふれた水の深さ）
- 10.0m以上
- 5.0m～10.0m未満
- 3.0m～5.0m未満
- 1.0m～3.0m未満
- 0.5m～1.0m未満
- 0.3m～0.5m未満
- 0.3m未満

家屋倒壊等氾濫想定区域
（川から水があふれた場合に、地面が削れたり、あふれた水で家が壊れるかもしれない危ない場所）

大雨で危ないとき、逃げるように、お知らせします（避難情報を出します）。
この区域に住んでいる人は、区域の外に逃げましょう。

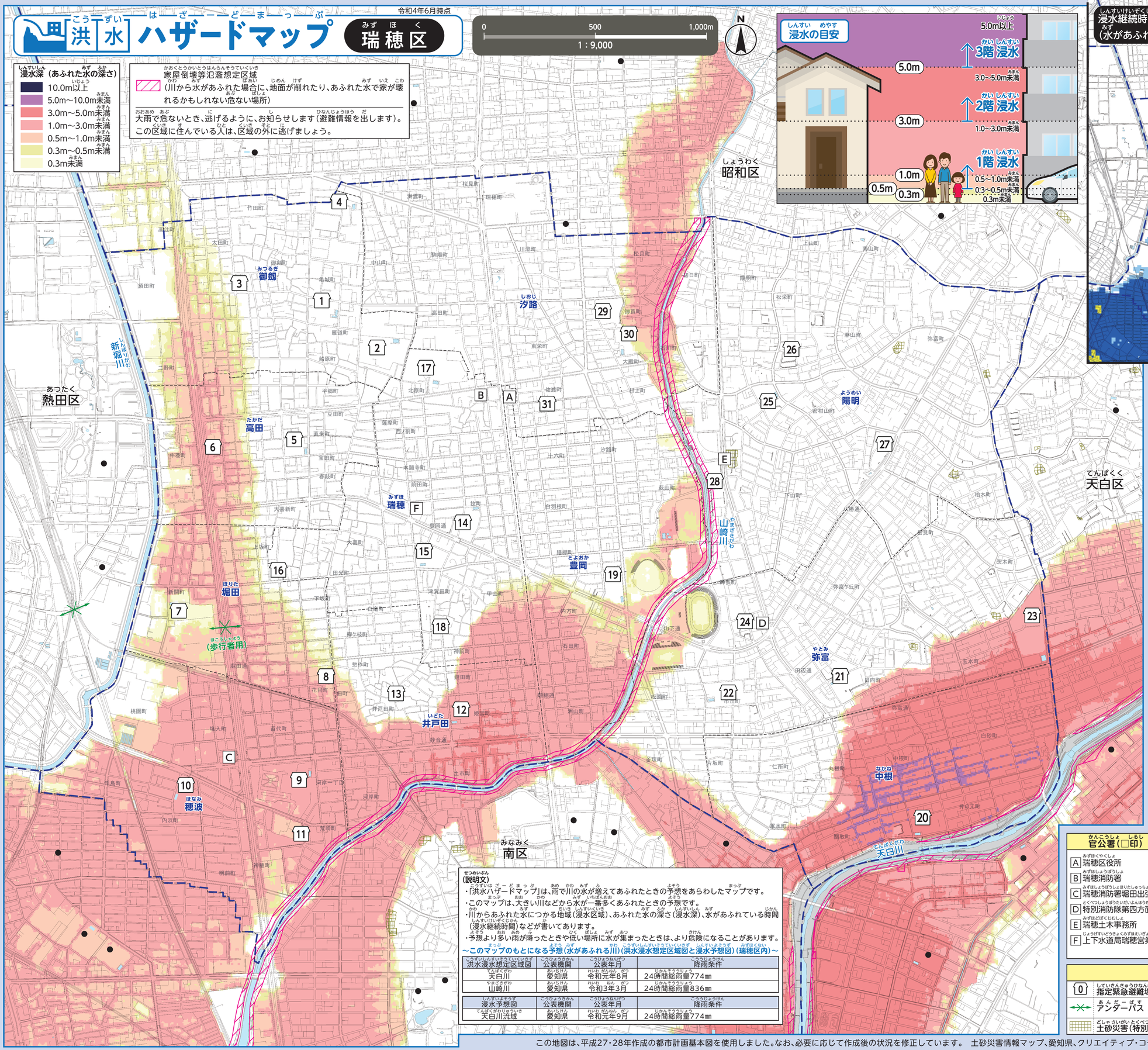

浸水の目安

浸水継続時間図（水があふれている時間）

0 500 1,000m
1：25,000

浸水深0.5m以上が継続する時間
- 12時間未満
- 12時間～1日未満
- 1日～3日未満
- 3日～1週間未満
- 1週間～2週間未満
- 2週間以上

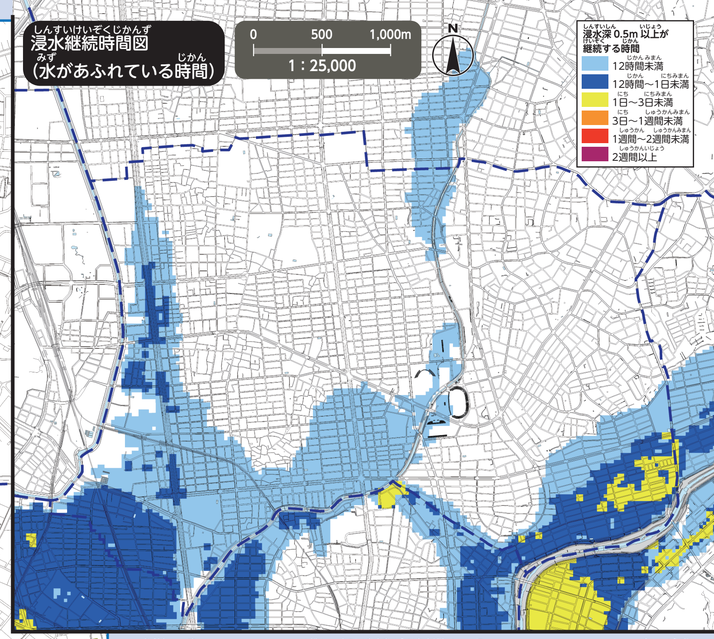

※自分が住んでいるところ以外の指定緊急避難場所へ逃げるときは、それぞれの区の洪水ハザードマップを見てください。大きい川などから水があふれたときに逃げてもよいか確認してください。名古屋市の公式ウェブサイトで全部の区の洪水ハザードマップを見ることができます。

番号	施設名称（□印）	所在地	指定緊急避難場所 洪水・内水・土砂
1	御劍小学校	亀城町5-4-1	○
2	瑞穂ケ丘中学校	高田町3-28	○
3	日本ガイシみずほ会館	亀城町2-4	2階以上
4	名古屋市立大学滝子（山の畑）キャンパス　体育館	瑞穂町字山の畑1	○
5	高田小学校	宝田町4-1	○
6	高田コミュニティセンター	直来町1-7-1	2階以上
7	堀田小学校	新開町24-13	2階以上
8	瑞穂生涯学習センター	惣作町2-27-3	2階以上
9	穂波小学校	河岸一丁目1-38	2階以上
10	田光中学校	内浜町5-16	2階以上
11	穂波コミュニティセンター	神穂町5-18	2階以上
12	井戸田小学校	姫宮町1-46	2階以上
13	井戸田コミュニティセンター	井戸田町3-25-1	○
14	瑞穂小学校	牧町2-46	○
15	津賀田中学校	津賀田町1-38	2階以上
16	瀬木学園体育館	大喜町1-37	○
17	県立瑞陵高等学校　体育館	北原町2-1	○
18	瑞穂コミュニティセンター	津賀田町3-83-1	○
19	豊岡小学校	豊岡町3-60	○
20	中根小学校	井の元町50	3階以上
21	弥富小学校	日向町4-23-1	○
22	萩山中学校	市丘町1-48	○
23	県立昭和高等学校	玉水町1-18	2階以上
24	弥富コミュニティセンター	師長町82-2	○
25	陽明小学校	密柑山町1-1	○
26	陽明コミュニティセンター	松栄町2-46	○
27	名古屋市総合リハビリテーションセンター	弥富町字密柑山1-2	○
28	パロマ瑞穂アリーナ	田辺通3-4	2階以上
29	汐路小学校	御良町1-2	○
30	汐路中学校	御良町4-16	2階以上
31	汐路コミュニティセンター	佐渡町4-9	○

（説明文）
- 「洪水ハザードマップ」は、雨で川の水が増えてあふれたときの予想をあらわしたマップです。
- このマップは、大きい川などから水が一番多くあふれたときの予想です。
- 川からあふれた水につかる地域（浸水区域）、あふれた水の深さ（浸水深）、水がふれている時間（浸水継続時間）などが書いてあります。
- 予想より多い雨が降ったときや低い場所に水が集まったときは、より危険になることがあります。

～このマップのもとになる予想（水があふれる川）（洪水浸水想定区域図と浸水予想図）（瑞穂区内）～

洪水浸水想定区域図	公表機関	公表年月	降雨条件
天白川	愛知県	令和元年8月	24時間総雨量774㎜
山崎川	愛知県	令和3年3月	24時間総雨量836㎜

浸水予想図	公表機関	公表年月	降雨条件
天白川流域	愛知県	令和元年9月	24時間総雨量774㎜

官公署（□印）

- A 瑞穂区役所
- B 瑞穂消防署
- C 瑞穂消防署堀田出張所
- D 特別消防隊第四方面隊
- E 瑞穂土木事務所
- F 上下水道局瑞穂営業所

指定緊急避難場所へ逃げるとき

○家にいるときに危ないと感じたら、指定緊急避難場所へ行ってください。とくに、避難指示（全員が逃げるときのお知らせ）、高齢者等避難（お年寄りや子どもなど逃げるのに時間がかかる方が逃げるときのお知らせ）のときは、早く指定緊急避難場所へ行ってください。
○家屋倒壊等氾濫想定区域（雨で川の水があふれたときに、家が壊れる危ない場所）の中にある指定緊急避難場所は、壊れにくい強い建物です。
○避難指示や高齢者等避難の「逃げるお知らせ」が出る前に、指定緊急避難場所へ逃げるときは、逃げる前に区役所へ連絡してください。

名古屋市災害対策本部・瑞穂区本部（瑞穂区役所）
TEL／841-1521（代表）852-9212～7（ダイヤルイン）　FAX／851-3317

凡例

- 指定緊急避難場所
- アンダーパス（道路や線路の下などをくぐる道路のこと。地面より低いところにあるので、大雨のときは、水がたまって通れなくなる。）
- 土砂災害（特別）警戒区域（がけ崩れなどがおこるかもしれない危ない場所）
- 区外の指定緊急避難場所
- 区界（区のさかいめ）
- 学区界（学区界はおおよそです。詳しくは、各区役所へきいてください。）

この地図は、平成27・28年作成の都市計画基本図を使用しました。なお、必要に応じて作成後の状況を修正しています。　土砂災害情報マップ、愛知県、クリエイティブ・コモンズ・ライセンス 表示2.1日本（http://creativecommons.org/licenses/by/2.1/jp/）