सन् 2022 जुनसम्ममा

बाढी हजार्ड म्याप

Naka वार्ड

0 500 1,000m
1:9,000

N

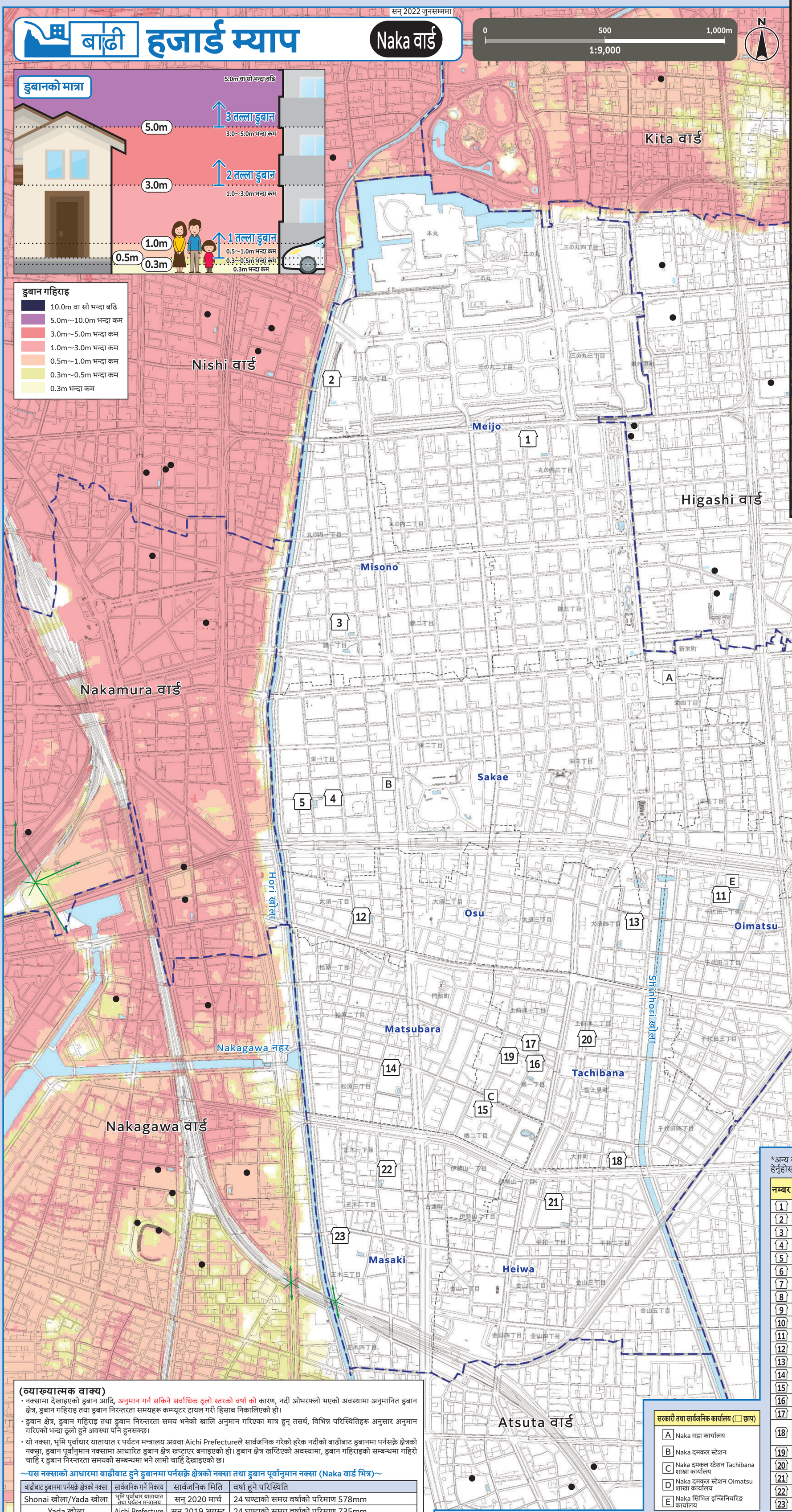

डुबानको मात्रा

डुबान गहिराइ

- 10.0m वा सो भन्दा बढि
- 5.0m~10.0m भन्दा कम
- 3.0m~5.0m भन्दा कम
- 1.0m~3.0m भन्दा कम
- 0.5m~1.0m भन्दा कम
- 0.3m~0.5m भन्दा कम
- 0.3m भन्दा कम

डुबान निरन्तरता समयको नक्सा

0 500 1,000m
1:25,000

N

डुबान गहिराइ 0.5m वा सो भन्दा बढिले निरन्तरता पाउने समय

- 12 घण्टा भन्दा कम
- 12 घण्टा~1 दिन भन्दा कम
- 1 दिन~3 दिन भन्दा कम
- 3 दिन~1 हप्ता भन्दा कम
- 1 हप्ता~2 हप्ता भन्दा कम
- 2 हप्ता वा सो भन्दा बढि

(व्याख्यात्मक वाक्य)

- नक्सामा देखाइएको डुबान आदि, अनुमान गर्न सकिने सर्वाधिक ठूलो स्तरको वर्षा को कारण, नदी ओभरफ्लो भएको अवस्थामा अनुमानित डुबान क्षेत्र, डुबान गहिराइ तथा डुबान निरन्तरता समयहरू कम्प्यूटर ट्रायल गरी हिसाब निकालिएको हो।
- डुबान क्षेत्र, डुबान गहिराइ तथा डुबान निरन्तरता समय भनेको खालि अनुमान गरिएका मात्र हुन् तसर्थ, विभिन्न परिस्थितिहरू अनुसार अनुमान गरिएको भन्दा ठूलो हुने अवस्था पनि हुनसक्छ।
- यो नक्सा, भूमि पूर्वाधार यातायात र पर्यटन मन्त्रालय अथवा Aichi Prefectureले सार्वजनिक गरेको हरेक नदीको बाढीबाट डुबानमा पर्नसक्ने क्षेत्रको नक्सा, डुबान पूर्वानुमान नक्सामा आधारित डुबान क्षेत्र खप्टाएर बनाइएको हो। डुबान क्षेत्र खप्टिएको अवस्थामा, डुबान गहिराइको सम्बन्धमा गहिरो चाहिँ र डुबान निरन्तरता समयको सम्बन्धमा भने लामो चाहिँ देखाइएको छ।

~यस नक्साको आधारमा बाढीबाट हुने डुबानमा पर्नसक्ने क्षेत्रको नक्सा तथा डुबान पूर्वानुमान नक्सा (Naka वार्ड भित्र)~

बाढीबाट डुबानमा पर्नसक्ने क्षेत्रको नक्सा	सार्वजनिक गर्ने निकाय	सार्वजनिक मिति	वर्षा हुने परिस्थिति
Shonai खोला/Yada खोला	भूमि पूर्वाधार यातायात तथा पर्यटन मन्त्रालय	सन् 2020 मार्च	24 घण्टाको समग्र वर्षाको परिमाण 578mm
Yada खोला	Aichi Prefecture	सन् 2019 अगस्ट	24 घण्टाको समग्र वर्षाको परिमाण 735mm

डुबान पूर्वानुमान नक्सा	सार्वजनिक गर्ने निकाय	सार्वजनिक मिति	वर्षा हुने परिस्थिति
Yada खोला/Kanare खोला जलाधार क्षेत्र	Aichi Prefecture	सन् 2019 सेप्टेम्बर	24 घण्टाको समग्र वर्षाको परिमाण 735mm (Yada खोला जलाधार क्षेत्र)
			24 घण्टाको समग्र वर्षाको परिमाण 836mm (Kanare खोला जलाधार क्षेत्र)

सरकारी तथा सार्वजनिक कार्यालय (□ छाप)

- A Naka वडा कार्यालय
- B Naka दमकल स्टेशन
- C Naka दमकल स्टेशन Tachibana शाखा कार्यालय
- D Naka दमकल स्टेशन Oimatsu शाखा कार्यालय
- E Naka सिभिल इन्जिनियरिङ कार्यालय

*अन्य वार्डको तोकिएको आकस्मिक सुरक्षित स्थान तर्फ जाने वा नजाने भनेर हरेक वार्डको हरेक किसिमको हजार्ड म्याप हेर्नुहोस्। Nagoya Cityको आधिकारिक वेबसाइटमा सम्पूर्ण वार्डहरूको हजार्ड म्याप सार्वजनिक गरिएको छ।

नम्बर	सुविधास्थलको नाम (□ छाप)	अवस्थित ठेगाना	तोकिएको आकस्मिक सुरक्षित स्थान बाढी/इन्टर्नल वाटर
1	Meijo प्राथमिक विद्यालय	3-3-35 Marunouchi	○
2	Marunochi जुनियर हाई स्कूल	1-9-2 Sannomaru	○
3	Misono प्राथमिक विद्यालय	1-9-1 Nishiki	○
4	Sakae प्राथमिक विद्यालय	1-28-1 Sakae	○
5	Naka खेलकुद केन्द्र	1-30-10 Sakae	○
6	Shinsakae प्राथमिक विद्यालय	3-15-51 Shinsakae	○
7	Hakusan जुनियर हाई स्कूल	1-15-56 Shinsakae	○
8	Nagoya सिटी Naka सांस्कृतिक केन्द्र	3-32-13 Shinsakae	2 तल्ला वा सो भन्दा बढि
9	Chihaya प्राथमिक विद्यालय	1-44-36 Shinsakae	○
10	Chihaya सामुदायिक केन्द्र	1-48-16 Shinsakae	○
11	Oimatsu प्राथमिक विद्यालय	1-9-36 Chiyoda	○
12	Osu प्राथमिक विद्यालय	1-31-4 Osu	○
13	Maezu जुनियर हाई स्कूल	4-8-88 Osu	○
14	Matsubara प्राथमिक विद्यालय	3-5-3 Matsubara	○
15	Shinshu Otani-ha Nagoya Betsuin (Higashi betsuin)	2-8-55 Tachibana	○
16	Tachibana प्राथमिक विद्यालय	1-13-12 Tachibana	○
17	Naka आजीवन शिक्षा केन्द्र	1-7-11 Tachibana	○
18	Nagoya सिटी महिला हल / Nagoyaसिटी लैङ्गिक समानता प्रवर्द्धन केन्द्र (Iburu Nagoya)	7-25 Oi-cho	○
19	Tachibana सामुदायिक केन्द्र	1-14-4 Tachibana	○
20	Biyoaichi हल	2-10-28 Kamimaezu	○
21	Heiwa प्राथमिक विद्यालय	1-14-3 Heiwa	○
22	Masaki प्राथमिक विद्यालय	1-17-33 Masaki	○
23	Iseyama जुनियर हाई स्कूल	3-2-21 Masaki	○

नोट:

- 0 तोकिएको आकस्मिक सुरक्षित स्थान — ज्यान जोगाउनका लागि विपद्को खतरा टार्न सर्वप्रथम भाग्ने ठाउँ।
- अन्डरपास-रोड — ठूलो वर्षा भयो भने सडक डुबान भएर, आवतजावत बन्द हुने स्थान।
- इलाकाको सिमाना (कुजाकाइ) / विद्यालय इलाकाको सिमाना — (विद्यालय इलाकाको सिमाना लगभग हो। विस्तृत विवरणको लागि, हरेक वार्डपालिकामा सोधपुछ गर्नुहोस्।)
- ● वार्ड बाहिरको तोकिएको आकस्मिक सुरक्षित स्थान

तोकिएको आकस्मिक सुरक्षित स्थान तर्फ जाने

○विपद्को खतरा भएको (विशेषगरी सुरक्षित स्थानमा जाने जानकारी (सुरक्षित स्थानमा जाने निर्देशन आदि) जारी गरेको बेलामा), घरमा बसेर जीवनको सुरक्षा गर्न नसकिने अवस्थामा, विपद्को प्रकार अनुसार तोकिएको आकस्मिक सुरक्षित स्थान तर्फ जानुहोस्।
○सुरक्षित स्थानमा जाने निर्देशन आदि आएपनि नआएपनि, स्वैच्छिक रूपमा सुरक्षित स्थानमा जान चाहेमा, अग्रिम रूपमा वार्डपालिकामा सम्पर्क गरेर, सुरक्षित स्थानको गन्तव्य आदि बारे जानकारी प्राप्त गर्नुहोस्।

Nagoya City विपद् प्रतिनियन्त्रण मुख्यालय/Naka वार्ड मुख्यालय (Naka Ward Office)
TEL/265-2213 FAX/261-0535

यो नक्सामा सन् 2015/16 मा रचना गरिएको सहरी विकास योजना आधारभूत नक्सा प्रयोग गरिएको छ।
पुनश्च, आवश्यकता अनुसार रचना पश्चात् अवस्थालाई संशोधन गरिएको छ।