A junio del 2022

Inundación — Mapa de áreas vulnerables — Distrito Nishi

0 500 1,000m
1:13,000

N

Las porciones sombreadas del mapa representan zonas fuera de la jurisdicción de la ciudad de Nagoya

Profundidad de la inundación

- Más de 10.0m
- 5.0m-Menos de 10.0m
- 3.0m-Menos de 5.0m
- 1.0m-Menos de 3.0m
- 0.5m-Menos de 1.0m
- 0.3m-Menos de 0.5m
- Menos de 0.3m

Zona con riesgo de colapso de hogares por desbordamiento
(Zona donde podría ocurrir el colapso de hogares y/o fuga debido al aumento en el nivel del agua y la erosión de las riberas por desbordamiento)

En caso de emitirse alguna información de evacuación, los residentes de esta zona no deberán evacuar hacia un piso superior, sino que deberán evacuar lo antes posible hacia algún sitio fuera de esa zona.

(Descripción)

- Las inundaciones mostradas en el mapa son estimaciones hechas utilizando como base la lluvia de mayor escala previsiblel para calcular las zonas con riesgo de inundación, así como la profundidad y la duración de las mismas en caso de ocurrir un desbordamiento de ríos.
- Las zonas con riesgo de inundación, la profundidad y la duración de las inundaciones son una estimación, y pudieran resultar mayores a lo esperado dependiendo de múltiples factores.
- Este mapa se elaboró en base a la superposición de las zonas de inundación indicadas en los mapas de zonas con riesgo de inundación y los diagramas de riesgo de inundación de cada río publicados por el Ministerio de Tierra, Infraestructura, Transporte y Turismo, o por la prefectura de Aichi. Al superponer las zonas de inundación, se optó por mostrar la máxima profundidad y la duración de la inundación más larga encontradas.

- Mapa de zonas con riesgo de inundación y diagrama de riesgo de inundación utilizados para elaborar este mapa (Distrito Nishi) -

Mapa de zonas con riesgo de inundación	Mecanismo de comunicados públicos	Fecha del comunicado	Condiciones de lluvia
Río Kiso	Ministerio de Tierra, Infraestructura, Transporte y Turismo	Abril del 2020	Cantidad total de lluvia en 2 días : 527 mm
Río Shonai / Río Yada	Ministerio de Tierra, Infraestructura, Transporte y Turismo	Marzo del 2020	Cantidad total de lluvia en 24 hrs. : 578 mm
Río Shinkawa	Prefectura de Aichi	Marzo del 2018	Cantidad total de lluvia en 24 hrs. : 751 mm
Río Yada	Prefectura de Aichi	Agosto del 2019	Cantidad total de lluvia en 24 hrs. : 735 mm
Río Gojo, río abajo	Prefectura de Aichi	Marzo del 2018	Cantidad total de lluvia en 24 hrs. : 736 mm
Río Gojo, río arriba	Prefectura de Aichi	Marzo del 2018	Cantidad total de lluvia en 24 hrs. : 815 mm

Diagrama de riesgo de inundación	Mecanismo de comunicados públicos	Fecha del comunicado	Condiciones de lluvia
Cuencas de los ríos Yada y Kanare	Prefectura de Aichi	Agosto del 2019	Cantidad total de lluvia en 24 hrs. : 735 mm (Cuenca del río Yada)
			Cantidad total de lluvia en 24 hrs. : 836 mm (Cuenca del río Kanare)
Cuenca del río Shinkawa	Prefectura de Aichi	Mayo del 2020	Cantidad total de lluvia en 24 hrs. : 751 mm (Cuenca del río Shinkawa)
			Cantidad total de lluvia en 24 hrs. : 736 mm (Cuenca del río Gojo, río abajo)
			Cantidad total de lluvia en 24 hrs. : 815 mm (Cuenca del río Gojo, río arriba)
			Cantidad total de lluvia en 24 hrs. : 815 mm (Cuenca del río Oyama)
			Cantidad total de lluvia en 24 hrs. : 805 mm (Cuenca del río Aoki)
			Cantidad total de lluvia en 24 hrs. : 836 mm (Afluentes)
Cuenca del río Aise	Prefectura de Aichi	Abril del 2020	Cantidad total de lluvia en 24 hrs. : 790 mm

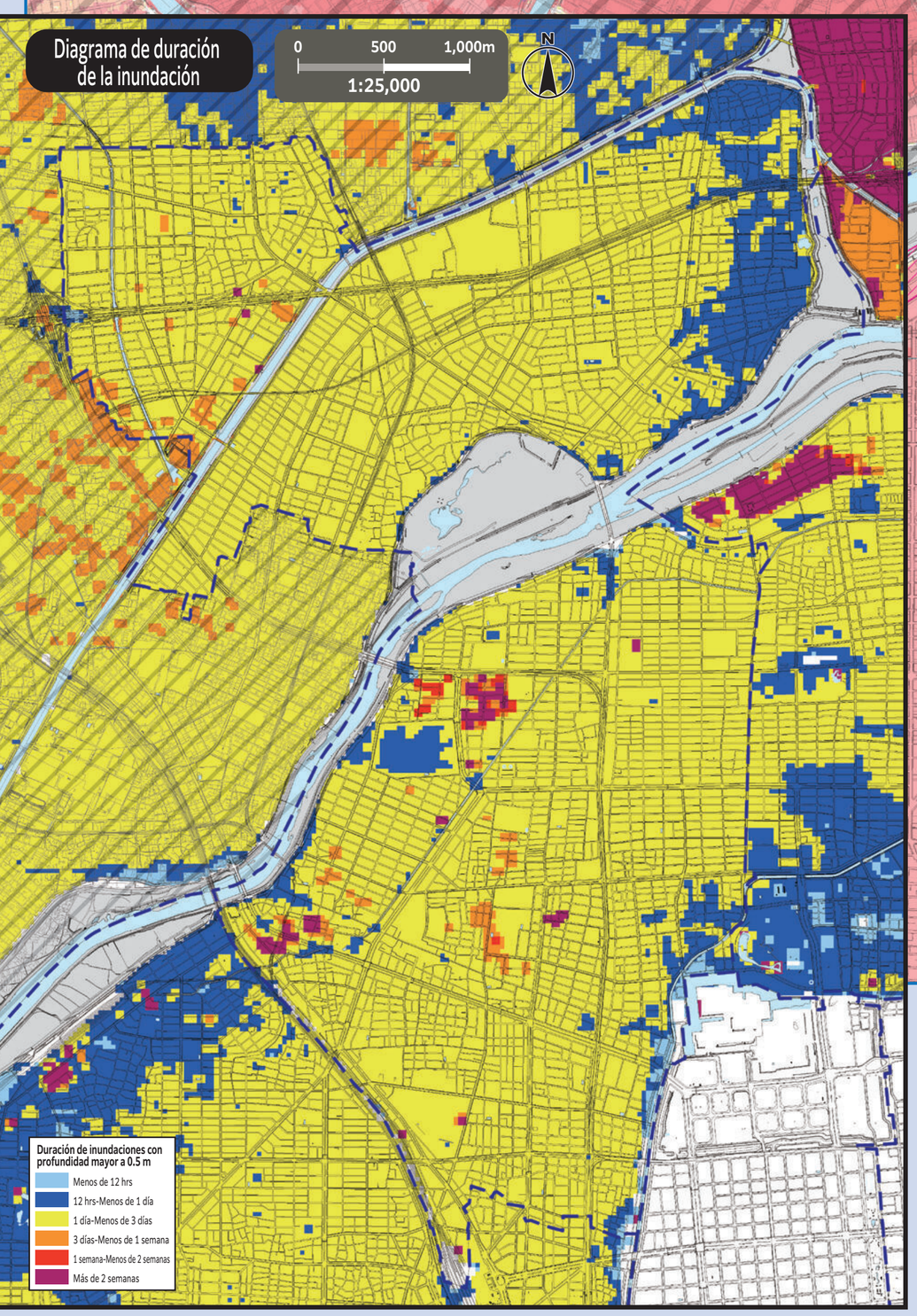

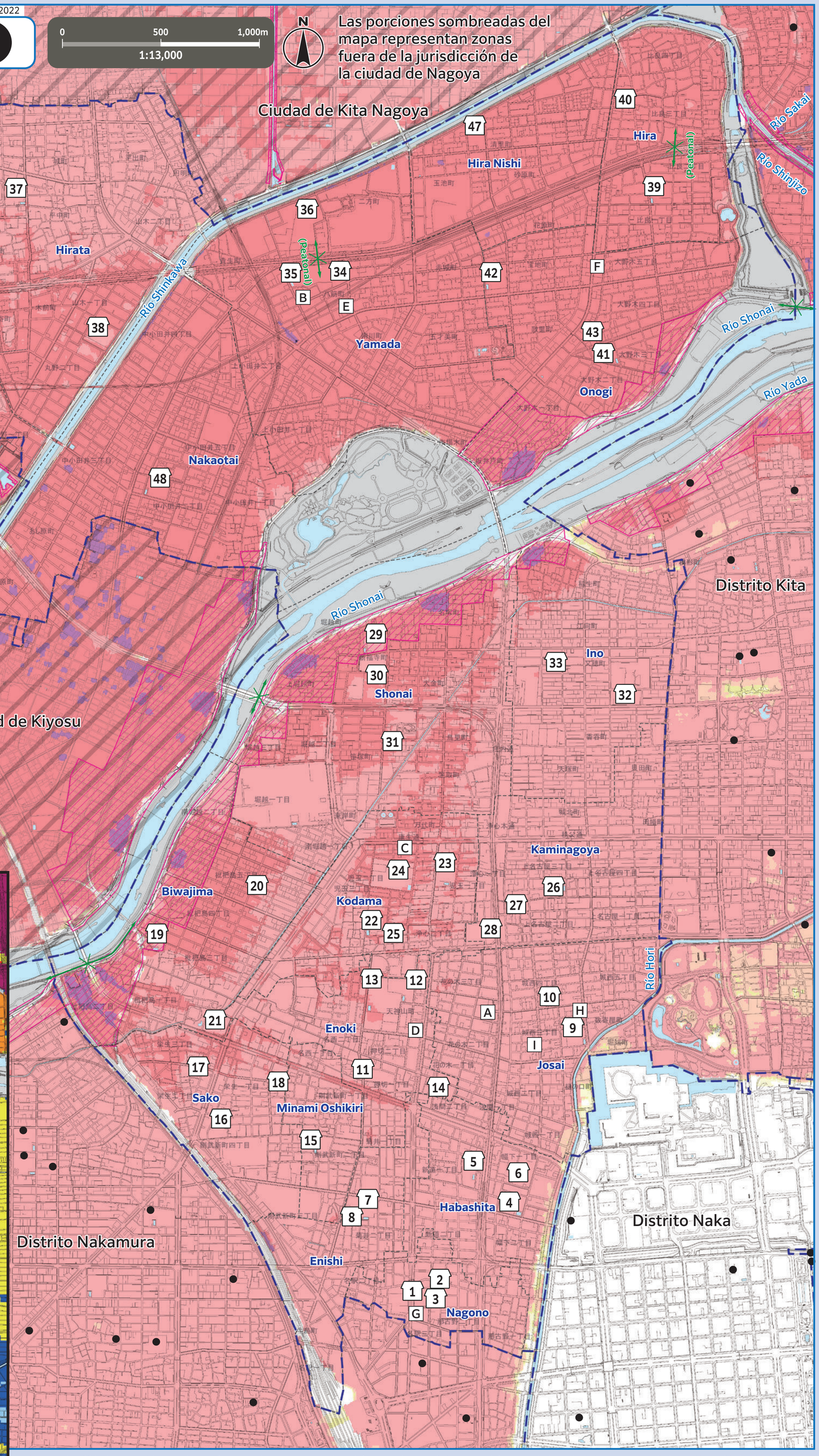

*Para conocer la posibilidad de evacuar hacia los centros de evacuación designados de otros mapas, consulte el mapa de áreas vulnerables de cada distrito. Los mapas de áreas vulnerables de todos los distritos se encuentran publicados en el sitio web oficial de la ciudad de Nagoya.

Número	Nombre de la institución (símbolo de ▭)	Ubicación	Centros de evacuación designados: Inundación/ Desbordamiento de ríos
1	Antigua Escuela Primaria Nagono	2-14-1 Nagono	Más de 2 pisos
2	Centro comunitario Nagono	2-15-25 Nagono	Más de 2 pisos
3	Guardería Daisan	2-15-1 Nagono	Más de 2 pisos
4	Escuela primaria Nagoya	1-7-17 Habashita	Más de 2 pisos
5	Escuela secundaria Kikui	1-6-33 Shimmichi	Más de 2 pisos
6	Centro comunitario Habashita	1-9-30 Habashita	Más de 2 pisos
7	Antigua Escuela Primaria Enishi	2-12-32 Kikui	Más de 2 pisos
8	Centro comunitario Enishi	2-23-3 Kikui	Más de 2 pisos
9	Escuela primaria Josai	3-14-25 Josai	Más de 2 pisos
10	Centro comunitario Josai	4-2-21 Josai	Más de 2 pisos
11	Escuela primaria Enoki	1-12-25 Oshikiri	Más de 2 pisos
12	Escuela secundaria Tenjinyama	4-12 Tenjinyama-cho	Más de 2 pisos
13	Escuela preparatoria Nagoya Nishi de la prefectura de Aichi	4-7 Tenjinyama-cho	Más de 2 pisos
14	Centro comunitario Enoki	2-8-18 Sengen	Más de 2 pisos
15	Escuela primaria Minami Oshikiri	2-14-3 Noritake-shimmachi	Más de 2 pisos
16	Escuela primaria Sako	1-27-26 Sako	Más de 2 pisos
17	Centro comunitario Sako	2-13-4 Sako	Más de 2 pisos
18	Centro cultural de la ciudad de Nagoya - Oeste	1-3-20 Sako	Más de 2 pisos
19	Escuela primaria Biwajima	3-16-33 Biwajima	Más de 3 pisos
20	Centro comunitario Biwajima	5-11-15 Biwajima	Más de 2 pisos
21	Centro deportivo Biwajima	1-1-2 Biwajima	Más de 2 pisos
22	Escuela primaria Kodama	2-3-33 Kodama	Más de 2 pisos
23	Escuela secundaria Joshin	1-15-12 Kodama	Más de 2 pisos
24	Escuela preparatoria Seiryo	2-20-65 Kodama	Más de 2 pisos

Número	Nombre de la institución (símbolo de ▭)	Ubicación	Centros de evacuación designados: Inundación/ Desbordamiento de ríos
25	Centro comunitario Kodama	2-4-14 Kodama	Más de 2 pisos
26	Escuela primaria Kaminagoya	3-4-18 Kaminagoya	Más de 2 pisos
27	Centro comunitario Kaminagoya	2-23-22 Kaminagoya	Más de 2 pisos
28	Centro de aprendizaje continuo de Nishi	1-1-45 Joshin	Más de 2 pisos
29	Escuela primaria Shonai	2-5-1 Shimpukuji-cho	Más de 2 pisos
30	Escuela secundaria Nazuka	2-1-2 Shimpukuji-cho	Más de 2 pisos
31	Centro comunitario Shonai	1-24-2 Torimi-cho	Más de 2 pisos
32	Escuela primaria Ino	2-84 Konomi-cho	Más de 2 pisos
33	Centro comunitario Ino	5-40 Mataho-cho	Más de 2 pisos
34	Escuela primaria Yamada	381-1 Yasuji-cho	Más de 2 pisos
35	Escuela secundaria Yamada	363-1 Yasuji-cho	Más de 2 pisos
36	Escuela preparatoria Yamada	19-1 Futakata-cho	Más de 3 pisos
37	Escuela primaria Hirata	88 Nishihara-cho	Más de 2 pisos
38	Escuela secundaria Hirata	1-1 Yamaki	Más de 2 pisos
39	Escuela primaria Hira	2-175 Hira	Más de 2 pisos
40	Centro comunitario Hira	3-154 Hira	Más de 2 pisos
41	Escuela primaria Onogi	3-17 Onogi	Más de 2 pisos
42	Escuela secundaria Yamada Higashi	10 Hochi-cho	Más de 3 pisos
43	Centro comunitario Onogi	4-181 Onogi	Más de 2 pisos
44	Escuela primaria Ukino	98 Ukino-cho	Más de 2 pisos
45	Centro comunitario Ukino	97-93 Ukino-cho	Más de 2 pisos
46	Centro de la zona Oeste de Yamada	173 Nagasaki-cho	Más de 2 pisos
47	Escuela primaria Hira Nishi	347 Tamaike-cho	Más de 2 pisos
48	Escuela primaria Nakaotai	2-189 Nakaotai	Más de 3 pisos

Retirada hacia los centros de evacuación designados

○ Existe peligro de desastre (especialmente cuando se emite alguna información de evacuación/orden de evacuación), si no le es posible protegerse en su hogar, evacúe hacia los centros de evacuación designados de acuerdo al tipo de desastre.
○ Los centros de evacuación designados en las zonas con riesgo de colapso de hogares por desbordamiento cuentan con una seguridad estructural verificada.
○ Si a pesar de las órdenes de evacuación, usted planea evacuar por cuenta propia, contacte previamente al ayuntamiento municipal y obtenga una confirmación por parte del destino de evacuación.

Oficina central de prevención de desastres de Nagoya / Oficina central del distrito Nishi (Ayuntamiento del distrito Nishi)
TEL / 521-5311(Conmutador) 523-4511-5 (Línea directa) FAX / 522-5069

Simbología

- 0 — **Centros de evacuación designados** — Lugares donde la gente se refugia inicialmente para protegerse del peligro de un desastre.
- **Paso subterráneo** — Puntos donde el camino queda bloqueado debido a la inundación por lluvias torrenciales.
- **Distrito**
- **Distrito escolar** — (El distrito escolar es una aproximación. Para más detalles, consulte con cada ayuntamiento municipal.)
- **Centros de evacuación designados fuera del distrito**

Oficina pública (símbolo de ☐)

- A — Ayuntamiento municipal de Nishi
- B — Ayuntamiento municipal de Nishi, sucursal Yamada
- C — Estación de bomberos de Nishi
- D — Estación de bomberos de Nishi, sucursal Shikiri
- E — Estación de bomberos de Nishi, sucursal Yamada
- F — Estación de bomberos de Nishi, sucursal Onogi
- G — Brigada especial de bomberos, Segunda división
- H — Oficina de ingeniería civil de Nishi
- I — Estación de servicio Oeste de la comisión de agua y drenaje

Este mapa fue elaborado en base a los planos urbanos básicos de los años 2015-2016. Asimismo, se seguirán realizando las correcciones necesarias tras su publicación.
Para la ciudad de Kitanagoya, y la ciudad de Kiyosu, se obtuvo la aprobación de cada ciudad, y se elaboró el mapa en base a los planos urbanos básicos. (Número de aprobación de la ciudad de Kitanagoya: 3北都, n. ° 121 / Ciudad de Kiyosu: 3清須都, n. ° 98)