2022년 6월 시점

홍수 해저드맵 기타 구

0 500 1,000m
1:13,000

가옥 붕괴 등 범람 예상 구역(강이 범람한 경우에 흘러넘친 물이나 강가의 침식으로 인해 가옥이 무너지거나 쓸려갈 우려가 있는 구역)

피난 정보가 발령된 경우, 이 구역에 거주하시는 분은 높은 층으로 피하는 것이 아니라 구역 밖으로 벗어나야 하므로 신속하게 대피하시기 바랍니다.

침수 깊이
- 10.0m 이상
- 5.0m~10.0m 미만
- 3.0m~5.0m 미만
- 1.0m~3.0m 미만
- 0.5m~1.0m 미만
- 0.3m~0.5m 미만
- 0.3m 미만

N

사선 부분은 나고야 시외 구역

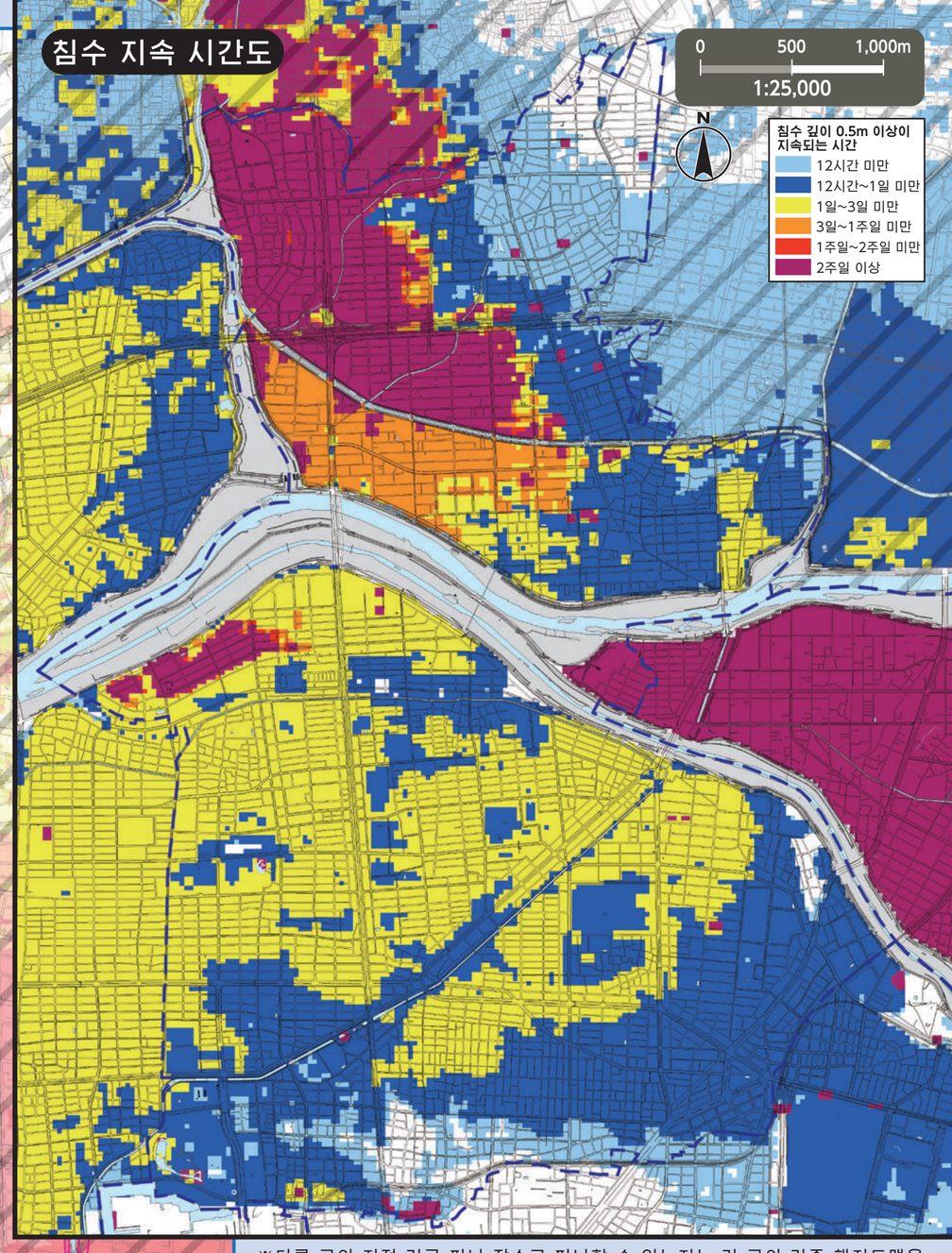

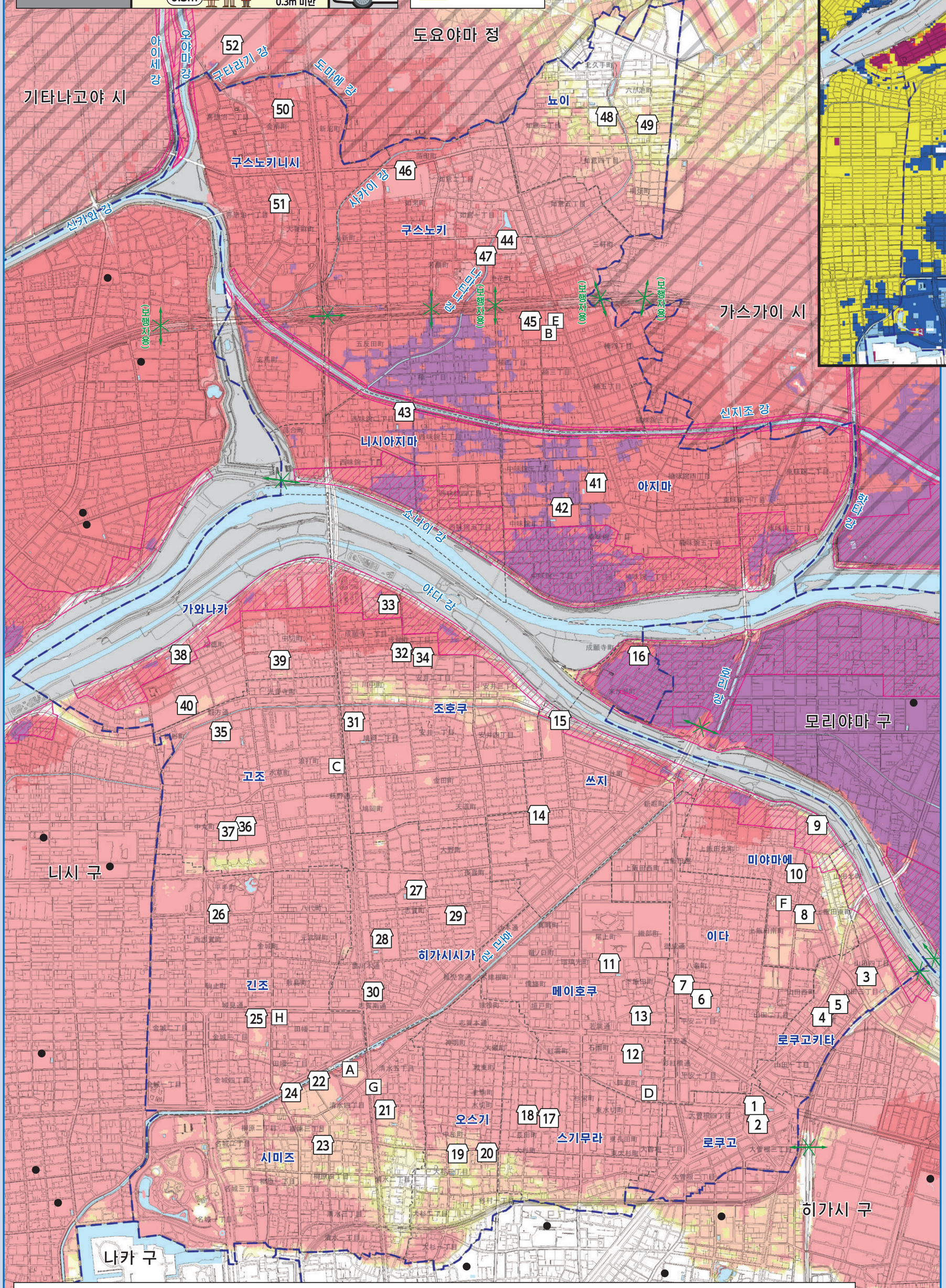

※다른 구의 지정 긴급 피난 장소로 피난할 수 있는지는 각 구의 각종 해저드맵을 확인하세요. 나고야 시 공식 홈페이지에서 모든 구의 해저드맵을 확인할 수 있습니다.

번호	시설 명칭(▢ 표시)	소재지	지정 긴급 피난 장소 홍수・내수
1	로쿠고 초등학교	오조네 3초메 15-82	2층 이상
2	로쿠고 커뮤니티 센터	오조네 3초메 15-90	2층 이상
3	로쿠고키타 초등학교	야마다 4초메 14-56	2층 이상
4	로쿠고키타 커뮤니티 센터	야마다초 3-46	2층 이상
5	야마다 유치원	야마다초 4-42	2층 이상
6	이다 초등학교	헤이안 2초메 7-14	2층 이상
7	이다 커뮤니티 센터	헤이안 2초메 3-24	2층 이상
8	미야마에 초등학교	가미이다미나미마치 4-1-2	2층 이상
9	오조네 중학교	가미이다히가시마치 2-100	2층 이상
10	미야마에 커뮤니티 센터	가미이다히가시마치 4-53	2층 이상
11	메이호쿠 초등학교	시모이다초 1-34	2층 이상
12	와카바 중학교	이소노초 2-16	2층 이상
13	메이호쿠 커뮤니티 센터	시모이다초 3-3-1	2층 이상
14	쓰지 초등학교	쓰지초 1-32-4	2층 이상
15	쓰지 커뮤니티 센터	쓰지초 9-62-1	2층 이상
16	모리야마 수처리 센터	고메가세초 3-1	3층 이상
17	스기무라 초등학교	조다초 3-62	2층 이상
18	스기무라 커뮤니티 센터	미즈키리초 6-87	2층 이상
19	오스기 초등학교	오스기 3초메 9-21	2층 이상
20	오스기 커뮤니티 센터	오스기 3초메 20-19	2층 이상
21	시미즈 초등학교	시미즈 5초메 3-1	2층 이상
22	하치오지 중학교	시미즈 4초메 4-1	2층 이상
23	시미즈 커뮤니티 센터	야나기하라 3초메 9-15	2층 이상
24	나고야시 청소년 교류 플라자	야나기하라 3초메 6-8	2층 이상
25	긴조 초등학교	긴조 3초메 11-6	2층 이상
26	긴조 커뮤니티 센터	히라테초 2-6	2층 이상
27	히가시시가 초등학교	시가초 4-60-3	2층 이상
28	호쿠료 중학교	시가초 2-12	2층 이상
29	히가시시가 커뮤니티 센터	시가초 5-2-9	2층 이상
30	기타 평생 학습 센터	구로카와혼도리 2-16-3	2층 이상
31	조호쿠 초등학교	하토오카 2초메 8-43	2층 이상
32	조호쿠 커뮤니티 센터	야스이 2초메 4-23	2층 이상
33	기타 스포츠센터	조간지 1초메 6-12	2층 이상
34	현립 나고야 고등기술 전문교	야스이 2초메 4-48	2층 이상
35	고조 초등학교	고온지초 4-1	2층 이상
36	시가 중학교	주마루초 3-2-1	2층 이상
37	고조 커뮤니티 센터	주마루초 3-2-3	2층 이상
38	가와나카 초등학교	후쿠토쿠초 5-52	2층 이상
39	나카기리 집회소	나카기리초 2-21	2층 이상
40	현립 조호쿠쓰바사 고등학교	후쿠토쿠초 히로세지마 350-4	2층 이상
41	아지마 초등학교	구스노키아지마 3초메 126	3층 이상
42	기타 중학교	나카아지마 2초메 656	3층 이상
43	니시아지마 초등학교	니시아지마 2초메 526	3층 이상
44	구스노키 초등학교	이케하나초 309	2층 이상
45	구스노키 중학교	구스노키 2초메 957	2층 이상
46	기타 고등학교	뇨라이초 1초메 50	2층 이상
47	구스노키 커뮤니티 센터	와카즈루초 126	2층 이상
48	뇨이 초등학교	뇨이 3초메 131	○
49	뇨이 회관	로쿠가이케초 39-2	○
50	구스노키니시 초등학교	가이쇼초 89	2층 이상
51	구스노키니시 커뮤니티 센터	기소지 1초메 367	2층 이상
52	중앙 도매시장 북부시장	니시카스가이군 도요야마초 도요바 핫탄 107	2층 이상

지정 긴급 피난 장소로 대피

○재해의 위험이 있어 (특히 피난 정보(피난 지시 등) 발령 시), 자택에 머물러도 목숨이 위험한 경우에는 재해 종류에 따른 지정 긴급 피난 장소로 대피하세요.
○가옥 붕괴 등 범람 예상 구역 내의 지정 긴급 피난 장소는 구조 안전성을 지녔음을 확인했습니다.
○피난 지시에 상관없이 자주적으로 대피할 경우에는 미리 구청에 연락하여 피난처 등을 확인하세요.

나고야시 재해대책본부 기타구 본부(기타 구청)
TEL/911-3131(대표), 917-6412~8(직통 전화) FAX/914-5752

관공서(□ 표시)

- A 기타 구청
- B 기타 구청 구스노키 지소
- C 기타 소방서
- D 기타 소방서 이다 출장소
- E 기타 소방서 구스노키 출장소
- F 특별소방대 제3방면대
- G 기타 토목 사무소
- H 상하수도국 기타 영업소

범 례

- 0 지정 긴급 피난 장소 목숨을 지키기 위해 재해의 위험에서 일단 벗어나기 위한 장소
- 지하도 폭우가 내리면 도로가 침수되어 통행이 금지되는 장소.
- 구 경계 / 학구 경계 (학구 경계는 대략적인 표시입니다. 자세한 정보는 각 구청에 문의하십시오.)
- 구 외 지역의 지정 긴급 피난 장소

(설명문)
- 지도에 표시된 침수 등은 일본에 상륙한 예상할 수 있는 최대 규모의 강우 로 인해 하천이 범람한 경우 예상되는 침수 구역, 침수 깊이, 침수 지속 시간 등을 시뮬레이션을 통해 산출한 것입니다.
- 침수 구역, 침수 깊이, 침수 지속 시간은 어디까지나 예상으로, 여러 조건에 의해 예상보다 커질 수 있습니다.
- 이 지도는 국토교통성 또는 아이치 현이 공표한 각 하천의 홍수 침수 예상 구역도, 침수 예상도를 바탕으로 침수 구역을 중첩하여 작성했습니다. 침수 구역이 겹치는 경우 침수 깊이는 깊은 쪽, 침수 지속 시간은 긴 쪽을 표시했습니다.

~본 도면의 바탕이 되는 홍수 침수 예상 구역도 및 침수 예상도(기타 구 내)~

홍수 침수 예상 구역도	공표 기관	공표 연월	강우 조건
쇼나이 강・야다 강	국토교통성	2020년 3월	24시간 총 강우량 578㎜
신카와 강	아이치 현	2018년 3월	24시간 총 강우량 751㎜
야다 강	아이치 현	2019년 8월	24시간 총 강우량 735㎜
핫타 강	아이치 현	2020년 4월	24시간 총 강우량 836㎜
우쓰쓰 강	아이치 현	2019년 8월	24시간 총 강우량 836㎜
오야마 강	아이치 현	2018년 3월	24시간 총 강우량 815㎜

침수 예상도	공표 기관	공표 연월	강우 조건
야다 강, 가나레 강 유역	아이치 현	2019년 9월	24시간 총 강우량 735㎜(야다 강 유역)
			24시간 총 강우량 836㎜(가나레 강 유역)
신카와 강 유역	아이치 현	2020년 5월	24시간 총 강우량 751㎜(신카와 강 유역)
			24시간 총 강우량 736㎜(고조 강 유역(하류))
			24시간 총 강우량 815㎜(고조 강 유역(상류))
			24시간 총 강우량 815㎜(오오야마 강 유역)
			24시간 총 강우량 805㎜(아오키 강 유역)
			24시간 총 강우량 836㎜(지류)
우쓰쓰 강 유역	아이치 현	2019년 9월	24시간 총 강우량 836㎜
핫타 강 유역	아이치 현	2020년 4월	24시간 총 강우량 836㎜

이 지도는 2015~2016년에 작성한 도시계획 기본도를 사용했습니다. 또한 필요에 따라 작성 후의 상황을 수정했습니다.
가스가이 시, 도요야마 정, 기타나고야 시는 각 시정의 승인을 받아 도시계획 기본도를 사용했습니다. (승인번호 가스가이 시: 3春都政 제161호, 도요야마 정: 3豊防拠 제61호, 기타나고야 시: 3北都 제121호)