

<開設届の記入例>

1 開設届

- ① クリーニング所の所在地 _____ 建物に名称がある場合は、建物名称も記載してください。
建物の全部ではなく一部をクリーニング所とする場合は、クリーニング所が所在する階等も記載してください。
- ② 管理人 _____ 営業者が自ら施設の管理ができない場合は、管理人を置いてください。
- ③ 連絡先 _____ 記載事項等の確認や確認済証の交付等の際に連絡が必要となるため、担当者の連絡先を記入してください。
- ④ クリーニング師 _____ クリーニング師免許証を確認しますので、免許証（写し等を含む。）を提示してください。

2 構造及び設備の概要

該当する欄に数字又は文字を記入してください。また、あてはまる文字を○で囲んでください。

- ⑤ 面積 _____ 内のりで算出してください。
用途ごとに面積を記載するのが困難な場合は、合計の面積を記載しても結構です。
- ⑥ 床・側壁の構造 _____ 表面の材質を記入してください。
- ⑦ 未処理品格納設備 _____ 材質と個数を記入してください。
- ⑧ 溶剤蒸気回収装置・排液処理装置 _____ 有の場合は()内に処理方法を記入してください。
- ⑨ 使用溶剤の保管方法 _____ 保管庫、場所の有無、室内・室外等について記入してください。
- ⑩ 残渣の処理方法 _____ 自家処理、業者委託等について記入してください。
- ⑪ 指定洗濯物の消毒方法 _____ 行っている方法をすべて記入してください。

3 平面図及び機械器具等の配置図

- ⑫ 別に建築図面があるときは、これに必要事項を記入したものを提出すれば、あらためて記載する必要はありません。

行政書士でない方が、業として他人の依頼を受け報酬を得て、官公署に提出する書類を作成することは、法律に別段の定めがある場合を除き、行政書士法違反となりますので、ご注意ください。

<記入例>

開 設 届

令和〇年 〇月 〇日

(宛先)名古屋市保健所長

住 所 **名古屋市中区三の丸三丁目1番1号**

氏 名 **名古屋 鮪**

〇年 〇月 〇日生

〔法人の場合は、その名称、所在地及び代表者の氏名〕

クリーニング所を開設しますので、クリーニング業法第5条第1項の規定により、次のとおり届け出ます。

クリーニング所	名 称	市役所クリーニング
	所 在 地	名古屋市中区三の丸三丁目1番1号 本庁舎1階 環境薬務課室 電話番号 972-XXXX
管 理 人	氏 名	名古屋 金 〇年 〇月 〇日生
	住 所	名古屋市緑区〇〇丁目〇番〇号 緑マンション758号室
構 造 設 備 の 概 要		別 添 の と お り

①

②

③

※ 連絡先: 担当者氏名 (**名古屋 鮪**) 電話番号 (**080-〇〇〇〇-〇〇〇〇**)

行政使用欄

(収受印)	(領収印)
-------	-------

④

クリーニング師	氏名	名古屋 金 ○年 ○月 ○日生
	住所	名古屋市緑区○○丁目○番○号 緑マンション758号室
	登録番号	○年 ○月 ○日 愛知県 第7580号
	氏名	年 月 日生
	住所	
	登録番号	年 月 日 第 号
その他の従事者	氏名	名古屋 銀
	氏名	金鯨 太郎
	氏名	
洗濯物の受取及び引渡しのみを行うクリーニング所	<input type="checkbox"/> 該当する <input checked="" type="checkbox"/> 該当しない (洗濯を行うクリーニング所 名称 所在地)	
クリーニング業法第3条第3項第5号に規定する洗濯物の取扱い	<input checked="" type="checkbox"/> 取り扱う <input type="checkbox"/> 取り扱わない	
開設予定年月日	令和○年 ○月 ○日	

(併せて提出する書類)

- 1 付近見取図並びに平面図及び機械器具等の配置図
- 2 他にクリーニング所を開設しているときは、その営業所の名称、所在地、従事者数及びクリーニング師の氏名
- 3 他に無店舗取次店を営んでいるときは、その取次店ごとの名称、業務用車両の保管場所及び自動車登録番号又は車両番号、従事者数並びにクリーニング師の氏名
- 4 洗濯物の受取及び引渡しのみを行うクリーニング所で、洗濯物の処理を他管区内のクリーニング所で行う場合は、そのクリーニング所が営業していることを確認できる書類
- 5 ビル、複合商業施設等の建物の一部にクリーニング所を開設する場合は、当該クリーニング所を開設する階における当該クリーニング所の位置を明示した書類

クリーニング所(一般)の構造及び設備の概要				
建物の構造	鉄骨 鉄筋コンクリート その他()			
	洗濯場	仕上場	受渡場	
面積(m ²)	⑤ 〇.〇	〇.〇	〇.〇	
床の構造	⑥ コンクリート	板	板	
側壁の構造	⑥ タイル張り	プレス機	2 台	
未処理品格納設備	⑦ 樹脂製 3			
仕上品整理棚	1	薬品保管設備	戸棚	
水洗用洗濯設備	洗濯機	1 台 (内洗濯脱水機 1 台) (内洗濯脱水乾燥機 台)		
	脱水機	1 台		
	乾燥機	1 台		
ドライ用洗濯設備	ドライ機	使用溶剤	テトラクロロエチレン	
		台数	1 台	台
		タイプ	1 洗濯脱液機 2 洗濯脱液乾燥機 3 その他	1 洗濯脱液機 2 洗濯脱液乾燥機 3 その他
	溶剤蒸気回収装置 ⑧	有(活性炭吸着式)・無	有()・無	有()・無
	排液処理装置 ⑧	有(活性炭吸着式)・無	有()・無	有()・無
	乾燥機	1 台		
	使用溶剤の保管方法	⑨ 専用保管庫 屋内に保管		
残渣の処理法	⑩ 業者委託			
指定洗濯物の取扱の有無	有			
指定洗濯物の消毒方法	⑪ 塩素剤による消毒			
指定洗濯物の種類	タオル、診療所において療養のために使用された寝具			

クリーニング所の平面図及び機械器具等の配置図 ⑫

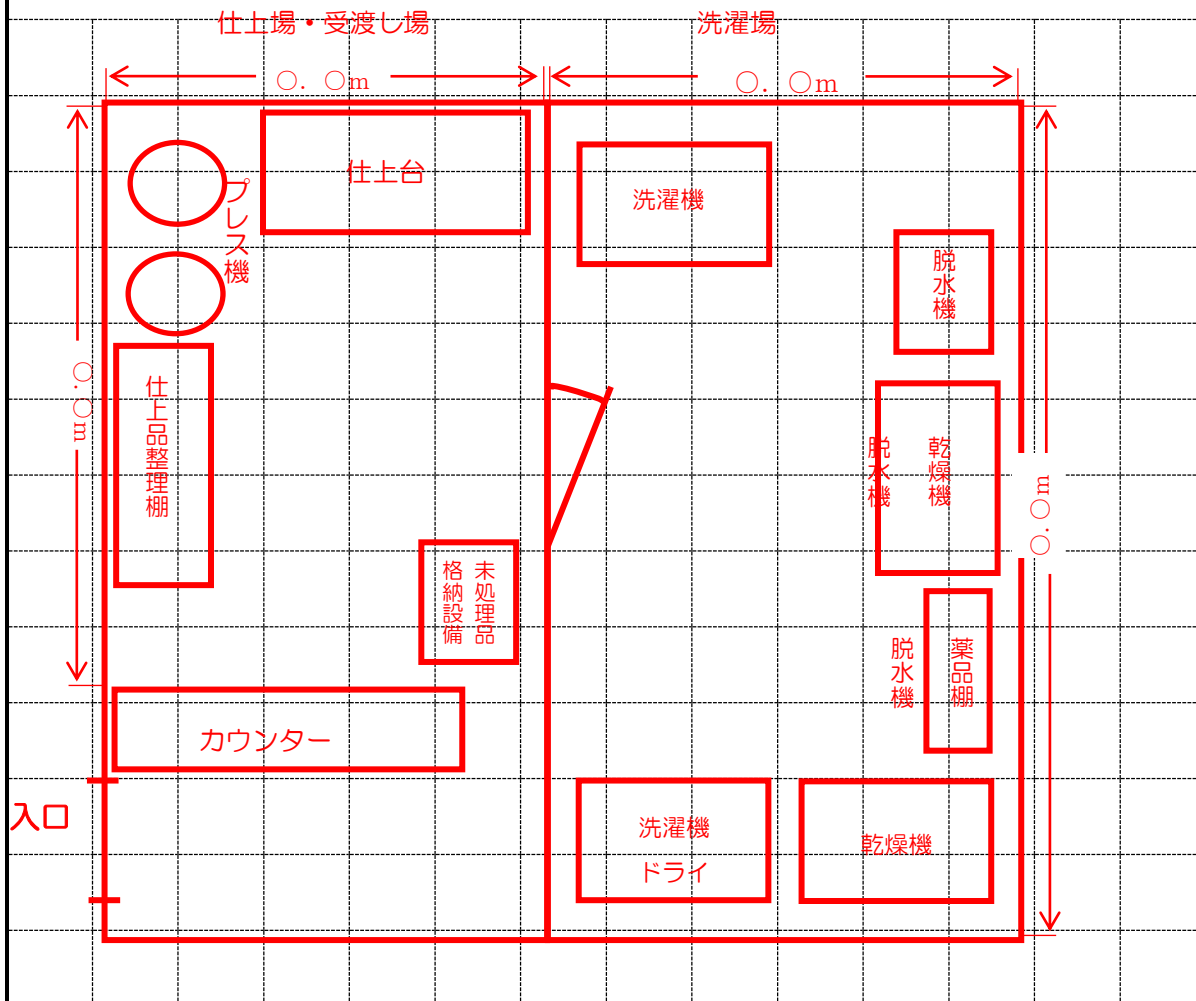

付近見取図

