

2026年度版

中川区

障害福祉ガイドブック おとな



彩樹高畑 さんの作品

マップのみかた 例 中川事業所(A-1)……………10
 地図上の場所を示しています

目次

- 社会資源マップ
- 中川区にはこんな福祉サービスがあります！

<中川区の社会資源>

～相談機関～

中川区役所 (F-4)・富田支所 (B-4)	8
中川保健センター (F-4)	9
中川区社会福祉協議会 (G-4)	10
中川区障害者基幹相談支援センター (G-3)	11

～日中活動の場～

アクティブワーク (D-2)	12
ジェティ (G-5)	13
ハーモニー (G-3)	14
ひまわり (I-6)	15
フローラ (E-5)	16
マハロカンパニー (F-4)	17
ミルフィーユ (F-5)	18
フードパートナーズ中部 (G-4)	19
リーフ (J-3)	20
リーフ・ウエスト (C-3)	21
Oneness A (F-3)	22
ら・びすた (F-3)	23
AJURICAバリーセンター・フェロー Tiny (B-6)	24
あいセルフ支援センター (G-3)	25
アシスト耀 (F-5)	26
あしたば (D-2)	27
アニマート (G-3)	28
い〜まL&O. C. S中川 (F-3)	29
AJURICAバリーセンター・フェロー TYM (B-6)	30
カネハチ学び舎商店 (F-3)	31
ココア (D-5)	32
ごとべえの家 (F-3)	33
彩樹高畑 (F-4)	34
彩樹高畑サテライト (F-3)	35
サンハンド (G-5)	36
サンフラワー (D-4)	37
就労継続支援施設カトレア (I-4)	38
就労継続支援施設ストック (C-5)	39
就労継続支援B型カラオケROOM (D-2)	40
就労継続支援B型事業所きぼうIV (G-5)	41
就労継続支援B型事業所コネット (F-3)	42
就労継続支援B型事業所ほこあ (H-6)	43
就労継続支援B型事業所ゆたか (D-4)	44
就労継続支援B型 松の実 (E-4)	45
セカンドライフ (B-3)	46
ソラリスワーク (B-2)	47
大地へのとびら (C-3)	48
チャレンジハウスみらい (F-3)	49
チャレンジworksチャンス (B-2)	50
deluna (B-3)	51
ねこのて (E-3)	52
ハッピー (E-5)	53
ふうえん (H-4)	54

F-Gene (H-3)	55
福祉型カレッジアイラ (C-4)	56
PLUS ULTRA (I-6)	57
ほかほかワークス (F-5)	58
ほっぷ (E-4)	59
夢尊ワークス春田 (B-3)	60
めいせい元気ハウス (C-3)	61
めいせいひまわりの家 (B-5)	62
ルピナス (E-5)	63
YOU (B-4)	64
You en (F-5)	65
ゆくりカネハチ (F-3)	66
よつば (F-3)	67
よつば荒子 (G-4)	68
ワンダーワーク中川 (C-2)	69
Oneness (F-4)	70
い〜まFit 松葉公園 (H-4)	71
多機能型事業所ぴ〜の (F-3)	72
つゆはし作業所 (I-3)	73
わーくす昭和橋 (H-5)	74
さくらんぼ (就労継続支援B型) (D-6)	75
おそうざいのさくらんぼ (D-6)	76
さくらんぼ (生活介護) (D-6)	77
すまいるたいむ (D-6)	78
アシスト 竹の里 (E-5)	79
育成会こもと (G-3)	80
イマジン (I-3)	81
イマジン2 (I-3)	82
梅の華 (F-5)	83
コアラハウス (F-5)	84
コルポ (ゆめちゃれ) (G-4)	85
ゆめとまと (G-4)	86
第2やまびこ共同作業所 (D-3)	87
デイサービスセンターあくあ (B-4)	88
デイサービスセンターまりん2 (A-5)	89
富田作業所 (C-5)	90
Flap (F-3)	91
地域活動支援センター はぼたん (G-3)	92
デイサービスすずらん (E-4)	93
デイサービスセンターなかよし (E-5)	94
デイサービスまごころ (D-5)	95
めいせいBASE (A-3)	96
るーちえ (F-3)	97
デイサービスセンターまほろば (I-3)	98
デイサービスセンターもみの木 (H-3)	99
保健介護デイサービス友愛 (B-2)	100
～生活の場、短期入所等～	
育成会こもと (G-3)	102
戸田川グリーンヴィレッジ (B-6)	103
AJUリカバリーセンターフェロー名古屋マック (B-6)	104
えくら (D-6)	105
第3一色ハウス (D-5)	106
短期入所事業所一覧	108
日中一時受入事業登録事業者一覧	109
グループホーム運営法人一覧	111

<その他、社会資源のご紹介>

障害者就労等の相談支援機関のご案内	113
-------------------------	-----

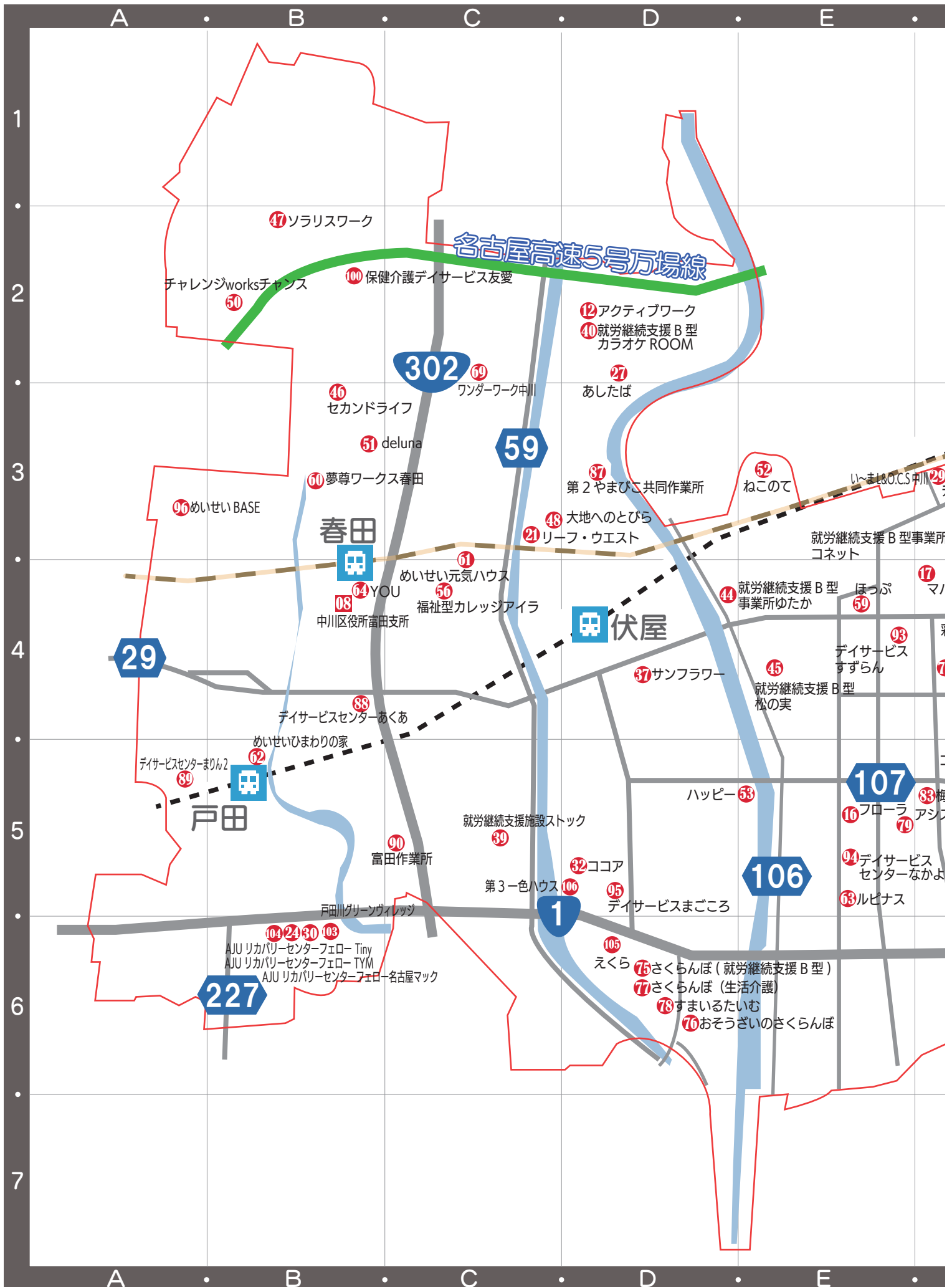

私たちが暮らす地域（中川区）には こんな福祉サービスがあります！

このガイドブックは 主に、おとなの方が利用するサービス を紹介しています。

中川区障害福祉ガイドブック おとな

日中過ごす場所や就労支援、余暇活動などを提供している事業所、その他夜間や休日を過ごす、生活をする場所である事業所を紹介しています。



生活介護	常時介護を必要とする人に、主として昼間、入浴、排せつ、食事の介護を行うとともに、創作的活動や生産活動の機会を提供します。
就労定着支援	就労や、就労に伴って生じている生活面での課題を解決し、長く働き続けられるようにサポートする福祉サービスです。
就労移行支援	一般企業などへ就労を希望する人に、一定期間、就労に必要な知識及び能力向上のために必要な訓練を行ないます。
就労選択支援	令和7年10月より、障害者が自分に合った働き方を主体的に選べるよう、原則1か月間、作業体験や分析（アセスメント）実施し、強味や適性を客観的に評価・相談することができます。
就労継続支援（A型・B型）	一般企業などでの就労が困難な人に、働く場を提供するとともに、知識及び能力向上のために必要な訓練を行ないます。
地域活動支援センター	創作的活動または生産活動の機会の提供及び社会との交流の促進を図ります。
自立訓練	自立した日常生活を営むために必要な訓練を行います。生活訓練と機能訓練があります。

短期入所（ショートステイ）	自宅で介護する人が病気の場合などに短期間、施設に入所し、入浴、排せつ、食事などの介護を行ないます。
日中一時受入事業	在宅障害児（者）の保護者又は家族の疾病、事故等の事由により、日中において監護する者がいない場合に、一時的に施設や病院で受入を行い、日中の支援を行います。
施設入所支援	施設に入所している人に、夜間や休日、入浴、排せつ、食事の介護などを行ないます。
共同生活援助（グループホーム）	夜間や休日に、共同生活を行う住居で、相談や必要に応じて入浴、排泄、食事の介護等の日常生活上の援助を行います。
地域生活支援拠点	障害者の高齢化・重度化や「親なき後」に備えるため、障害者等の生活を地域全体で支える体制です。お助けショートステイとお試しグループホームがあります。

その他のサービスについては別冊をご覧ください。

- ヘルパー事業所 → 「中川区障害福祉事業所マップ ヘルパー」
- サービス等利用計画を立ててくれるところ → 「相談支援事業所ガイドブック」
- 子どもたちが過ごす場所 → 「中川区障害福祉ガイドブック こども」



中川区マスコットキャラクター はぼん

中川区にある事業所のみを掲載しております。

掲載していないサービスもありますので「障害者福祉のしおり」もあわせてご覧ください。

中川区障害福祉事業所マップ ヘルパー

ホームヘルプや移動に関するサービスの事業所を紹介しています。

居宅介護 (ホームヘルプ)	自宅で、入浴、排泄、食事の介護などを行ないます。
重度訪問介護	重度の肢体不自由者または知的障害、精神障害により行動上著しい困難を有する障害者であって常時介護を必要とする人に、自宅で、入浴、排せつ、食事の介護、外出時における移動支援などを総合的に行ないます。
同行援護	視覚障害により移動に著しい困難を有する人が外出するときに同行し、移動に必要な情報の提供や援護などを行ないます。
行動援護	知的障害、精神障害により行動上著しい困難がある人が行動するときに、危険を回避するために必要な援護、外出支援などを行ないます。
移動支援	単独で外出することが困難な障害者(児)が社会生活上必要不可欠な外出及び余暇活動などの社会参加のために外出する場合に、ヘルパーが付き添い移動の支援を行ないます。

相談支援事業所ガイドブック

サービス等利用計画の作成を行なっている相談支援事業所を紹介しています。



中川区障害福祉ガイドブック こども

子どもたちが学校以外で過ごす場所(サービス)を紹介しています。

児童発達支援	在宅の障害児を対象として、日常生活における基本的な動作の指導、集団生活への適応訓練等を行ないます。
放課後等デイサービス	学校通学中の障害児に対して、放課後や夏休み等の長期休暇中において、生活能力向上のための訓練等を提供します。
保育所等訪問支援	普段通っている施設に支援員が訪問し、集団生活への適応をサポートします。



中川区マスコットキャラクター ナッピー

中川区の社会資源



デイサービスセンターまりん さんの作品

機関名 名古屋市 中川区役所
福祉課（障害福祉）

対象者 身体障害者手帳・愛護手帳・
精神保健福祉手帳の所持者
など
※富田支所管内以外に
お住まいの方

〒454-8501

住所 名古屋市 中川区高畑一丁目223番地

TEL 052-363-4403

FAX 052-352-7824

E-mail

URL <http://www.city.nagoya.jp/>

交通機関 地下鉄東山線「高畑」徒歩3分

市バス 「地下鉄高畑」徒歩3分

開所日 月～金（土・日・祝祭日・年末年始は休所）

開所時間 8：45～17：15

機関名 名古屋市 中川区役所
富田支所区民福祉課
（障害福祉）

対象者 身体障害者手帳・愛護手帳・
精神保健福祉手帳の所持者
など
※富田支所管内に
お住まいの方

〒454-0985

住所 名古屋市 中川区春田三丁目215番地

TEL 052-301-8378

FAX 052-301-8661

E-mail

URL <http://www.city.nagoya.jp/>

交通機関 JR春田駅より南へ徒歩5分

市バス 戸春橋または富田支所

開所日 月～金（土・日・祝祭日・年末年始は休所）

開所時間 8：45～17：15

◆業務内容

- ・身体障害者手帳、愛護手帳、精神障害者保健福祉手帳の申請受付及び交付
- ・身体障害児・者や知的障害児・者の福祉に関する相談
- ・居宅介護等（ホームヘルプサービス）の申請受付及び支給決定
- ・自立支援医療（更生医療、育成医療、精神通院医療）の給付
- ・小児慢性特定疾病医療の支給
- ・日常生活用具の給付
- ・福祉電話・福祉ファックスの貸与
- ・重度障害者移動入浴サービスの給付
- ・点字図書 of 給付
- ・福祉特別乗車券の交付
- ・障害者住宅改造補助金の支給
- ・NHK放送受信料の減免
- ・障害者虐待に関する相談、通報・届出受付
- ・成年後見制度に関する相談、市長申し立て事務
- ・特定医療費助成（指定難病）
- ・補装具費の支給
- ・あんしん電話機の貸与
- ・寝具・特殊寝台の貸与
- ・移動支援の申請受付及び支給決定
- ・タクシー料金の助成
- ・身体障害者自動車改造補助金の支給
- ・有料道路通行料金の減免
- ・障害者差別に関する相談受付
- ・各種手当・・・など。

業務内容によっては、年齢・所得・手帳等級・世帯状況などによる対象者の制限がある場合や、他の制度との関係による制限、耐用・使用年数による制限などがありますので、詳しくは区役所・支所窓口にお問い合わせください。

機関名 名古屋市中川保健センター 保健予防課	住 所	〒454-0911 名古屋市中川区高畑1丁目223
	T E L	052-363-4461
対象者 赤ちゃんからお年寄りまで	F A X	052-361-2175
	E-mail	
	U R L	
	交通機関	地下鉄東山線「高畑」下車約3分 市バス「地下鉄高畑」下車約3分
	開所日	月～金（土・日・祝祭日・年末年始休業）
	開所時間	8：45～17：15

◆業務内容・活動内容

- 母と子の健康（妊婦支援・両親学級、子育て総合相談窓口、乳幼児健診、歯科検診、未熟児養育医療給付）
- 成人保健対策（乳がん検診、健康相談）
- 思春期保健対策（思春期セミナー・プレコンセプションケア）
- 介護予防事業
- 健康づくり事業（ロコモティブシンドローム予防教室、乳がん教室、特定保健指導、禁煙教室、歯と歯ぐきの健康教室）
- 栄養相談
- 歯科相談
- 難病患者支援（医療生活相談、患者家族会）
- 感染症の予防
- 結核の予防（相談、健診）
- 予防接種事業
- HIV検査、梅毒検査、クラミジア検査
- 精神保健相談（精神保健福祉相談員、保健師による相談）
- 精神科嘱託医による相談（こころの健康相談、うつ病家族相談）
- 精神障害者の虐待・差別に関する相談、通報・届出受付
- 公害健康被害対策（子どものアレルギーとぜん息相談、石綿健康被害救済）
- 肝炎医療費助成
- 成年後見制度に関する相談

・・・など。

機関名 社会福祉法人
名古屋市中川区社会福祉協議会

対象者 地域住民



住所	〒454-0875 名古屋市中川区小城町1-1-20 中川区在宅サービスセンター内
T E L	052-352-8257
F A X	052-352-3825
E-mail	nakagawaVC@nagoya-shakyo.or.jp
U R L	http://www.nakagawashakyo.jp
交通機関	あおなみ線「南荒子」下車徒歩5分 市バス「荒子観音」下車徒歩4分
開所日	平日 (在宅サービスセンターは年末年始以外)
開所時間	8:45~17:15

◆業務内容・活動内容

(1) 各種相談

- ・各関係機関・施設・サービス等の紹介
- ・ボランティアに関する相談・調整

(2) 貸出事業

- ・車いす対応車の貸出
- ・車いす・福祉用具の貸出
- ・研修室、録音室、点訳室等の貸出

(3) 各種事業助成

- ・各種団体の福祉活動に対する事業助成

(4) 福祉啓発

- ・福祉教育の推進（学校や地域からの依頼により、車いす・点字・手話などの体験学習）

(5) 貸付事業

- ・生活福祉資金の貸付・相談

中川区在宅サービスセンター

ご案内図



運営法人 社会福祉法人
名古屋手をつなぐ育成会
機関名 中川区障害者
基幹相談支援センター



住 所	〒454-0873 名古屋市中央区上高畑一丁目2番地
T E L	052-354-4521
F A X	052-354-2201
E-mail	ikuseikai@nakagawa-shiencenter.jp
U R L	https://nagoyaikuseikai.or.jp/ikuseikaijigyou/syo/
	あおなみ線 小本駅から徒歩7分 地下鉄 八田駅から徒歩15分
開所日	月曜日～金曜日、第4土曜日 (日祝、年末年始を除く)
開所時間	9:00～19:00
職員数	11名

地域活動支援センターⅠ型 併設

◆ 基本方針・理念

障害のある方やそのご家族が地域の中で安心してより豊かに生活が送れるよう共に考え、支援していきます。

◆ 事業内容

(1) 総合相談

障害者（児）及びその家族等からの相談に対する障害種別を問わない必要な支援

(2) 処遇困難な障害者（児）への相談支援

複数の専門支援機関との連携を要したり、複数の課題をかかえたりするなど、通常の障害福祉サービス等の利用では解決に困難を要するなど高度な相談支援

(3) 地域環境づくり

中川区自立支援連絡協議会の運営、区内の指定特定相談支援事業者等とのネットワーク構築

(4) 地域連携コーディネーター

医療的ケア児等に関する各種相談、地域生活支援拠点コーディネーター、アウトリーチの実施

(5) 人材育成

区内の指定相談支援事業者への指導及び助言等

(6) 地域移行・地域定着支援

障害者支援施設等からの地域移行に向けた普及啓発及び地域相談支援対象者と指定一般相談支援事業者との間の連絡調整等

(7) 権利擁護

障害者虐待防止法における虐待を受けた障害者の保護のため、障害者及び養護者への相談
障害者差別解消法における相談受付窓口

(8) 障害福祉サービスに係る利用者等からの苦情受付などの対応

(9) 障害支援区分認定調査

(10) 障害者賃貸住宅入居等サポート事業による入居支援

(11) 障害者自立支援配食サービスのアセスメント

(12) その他

事業所名	アクティブワーク		
住所	〒454-0997 名古屋市千川区万場5丁目1503		
TEL	052-431-5577		
FAX	052-439-2411		
E-mail			
URL			
公共交通	市バス（万場小橋）		
時給	1,140円（愛知県最低賃金）		
開所日			
施設外就労の有無	有		
時間	9:15~14:30		
定員	20名	職員数	5名
食事等実費負担			
送迎の有無	無		
身障トイレの有無	無		



■事業所アピール

明るく・楽しく・元気よく

障害の方でも楽しく仕事をしていただけるよう努力しています。
とてもみんな仲が良かったです。



事業所名	ジェティ		
住所	〒454-0845 本社：名古屋市中川区馬手町1丁目7番地 押元工場：名古屋市中川区押元町1丁目25番地		
TEL	052-362-1507		
FAX	052-362-1507		
E-mail	masashi@jetty-hr.jp		
URL			
公共交通	本社：あおなみ線 南荒子駅徒歩3分 押元工場：あおなみ線 荒子駅徒歩5分		
時給	愛知県最低賃金		
開所日	月曜日～金曜日 土曜日・日曜日定休		
施設外就労の有無	なし		
時間	8:30～17:00		
定員	本社：10名	職員数	3名
	押元工場：10名	職員数	3名
食事等実費負担	あり		
送迎の有無	なし		
身障トイレの有無	なし		



■事業所アピール

私たちは利用者の意向を尊重し、地域社会の中で自分らしく生きるために何が出来るかを考え支援するとともに、自らの専門性を常に高め、自己成長するために努力します。

- ・簡単な作業でどなたでも取り組むことができます。
- ・職員と利用者さんの距離が近く話しかけやすい雰囲気です。
- ・一般就労希望者は、職員と一緒に取り組みます。
- ・みんなが楽しく笑顔で取り組む事を心がけています。
- ・少人数でアットホームな職場です。
- ・事業所が駅から3分と近くて便利です。
- ・月に一度は外食レクに行きます。
- ・利用者さんがいま出来る事を伸ばします。

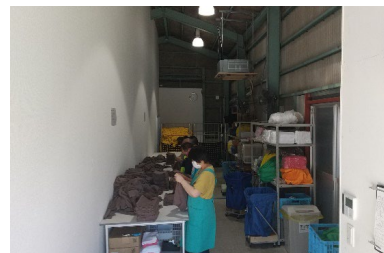

事業所名	ハーモニー		
住所	〒454-0818 名古屋市中区松葉町3-70-1		
TEL	052-351-7272		
FAX	052-365-4156		
E-mail	krs@beetle.ocn.ne.jp		
URL	https://www.harmony-syuuroukeizokua.com		
公共交通	あおなみ線「小本」駅から徒歩8分 市バス金山21「松葉」下車徒歩1分		
時給	1,180円		
開所日	月曜日～金曜日 土曜日不定休		
施設外就労の有無	有り		
時間	8:30～16:15		
定員	20名	職員数	9名
食事等実費負担	食事なし		
送迎の有無	地下鉄「高畑」より車送迎あり		
身障トイレの有無	無し		



■事業所アピール

“ひとりひとり” 社会の一員として自覚を持ち、仕事にやりがいを持って働ける環境作り、仲間と共に働く喜びを感じられるよう支援していきます。

障がいによりハンディキャップのある方が就労できる場の提供、地域で安心して暮らせる社会を目指しています。

一般企業での就職に自信が持てない方、一緒に働きませんか？

ご質問、見学など随時受け付けています。お気軽にお問い合わせ下さい。



ポンポンアニマル



はぼたんマルシェ



ミシンを使って縫製、自社製品の作成

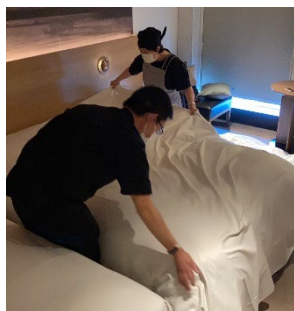

ホテルでのベッドメイキングの風景
その1



ホテルでのベッドメイキングの風景
その2



チームワーク

事業所名	ひまわり		
住所	〒454-0054 名古屋市中川区八劔町3丁目95番地		
TEL	052-354-0710		
FAX	052-354-0711		
E-mail	himawari-a@kb4.so-net.ne.jp		
URL	https://www.neonet-group.com		
公共交通	市営地下鉄「六番町駅」より徒歩 10 分 市バス「十一番町」より徒歩 4 分		
時給	1, 140 円 施設外就労は日数により手当あり		
開所日	月曜日～金曜日（土・日・祝は希望者のみ）		
施設外就労の有無	有 清掃請負、軽作業		
時間	9:00～14:15（内勤） 9:00～15:30（施設外就労）		
定員	33人	職員数	15名
食事等実費負担	施設外のみ一部		
送迎の有無	無		
身障トイレの有無	手すり有		

■事業所アピール

ひまわりのモットーは「あいさつ」「礼儀」「常に前に進もう」です。令和6年1月には東山公園店を新規開設。2011年2月の設立以来、楽しい作業場を提供するだけでなく、新しい福祉のあり方として《稼げるA型事業所》を目標に取り組んでいます。清掃を中心とした施設外作業の充実で、利用者さんの平均賃金(令和5年度実績119,000円)は愛知県トップクラスとなっています。単身生活が出来るようになったり、社会保険の加入をされている方達も見えます。また、スタッフを大切に！福祉事業だからこそ、スタッフも高給を得られる施設を目指しています。
※ひまわりは、千種区に東山公園店（就労継続支援A型事業所）もあります。



WAX 清掃

施設外作業の一つです



事業所ひまわり



施設内作業風景



ひまわり 東山公園店



毎年恒例の忘年会風景

事業所名	フローラ		
住所	〒454-0931 名古屋市中川区中花町37番地		
TEL	052-655-6226		
FAX	052-655-6225		
E-mail	info@flora-inc.co.jp		
URL	https://flora-inc.co.jp/		
公共交通	市バス「打出本町七丁目」徒歩3分		
時給	1,140円～		
開所日	月曜日～土曜日		
施設外就労の有無	あり		
時間	9:00～16:00		
定員	20名	職員数	13名
食事等実費負担	食事提供なし		
送迎の有無	金山駅、八田駅、小本駅、荒子駅からの送迎あり		
身障トイレの有無	オストメイト対応トイレあり		



■事業所アピール

私たちの会社では、ITに特化したプログラミングや軽作業をはじめ、雑貨制作、ドッグラン併設のカフェでの接客など様々な仕事で貴方にあったやりがいを支援しています。

■バリアフリー完備の本社

エントランスをスロープ状にし、エレベーターを完備。館内全体に手すりを備えていますので、歩行が困難な方でも移動しやすくなっています。トイレの数が多く、オストメイトにも対応しています。施設内の入口はスライドドアを採用し、開閉時の衝突等のアクシデントを防いでいます。

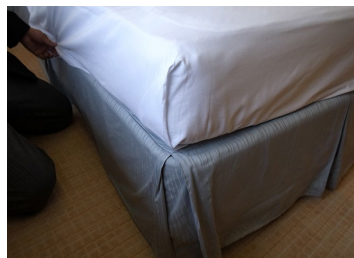

「ベッドメイク」ささしまライブ駅近くのきれいなシティホテルでのお仕事です。チームでするので安心です。



「軽作業」タオル折り・封筒封入に加え新たに駄菓子の袋詰め等を導入し、楽しく働ける職場です。皆さん一緒に就労しませんか。

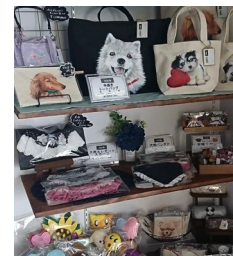

「ハンドメイド」新しいものづくりへトライすることが出来ます。自分の能力を発揮してみませんか。

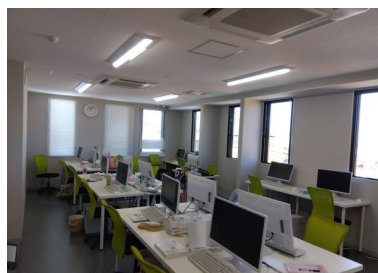

「IT」某大手ゲームメーカーと連携し、プログラマーを目指しています。パソコン初心者の方もチャレンジしてみませんか？



「グループホームらいふはうす」
〒454-0921
名古屋市中川区中郷1丁目33番地
定員5名

事業所名	マハロカンパニー		
住所	〒454-0912 名古屋市中区野田一丁目675番地		
TEL	052-355-6201		
FAX	052-355-6202		
E-mail	info@mahalo-company.co.jp		
URL	なし		
公共交通	東山線 高畑駅から西へ徒歩10分 市バス 野田小学校前から徒歩2分		
時給	1,140円～		
開所日	月曜日～金曜日 土曜日不定休		
施設外就労の有無	有		
時間	8:30～16:15		
定員	20名	職員数	10名
食事等実費負担	昼食なし		
送迎の有無	有		
身障トイレの有無	無		



■事業所アピール

- ・障害のある方の体力や健康に配慮した環境のもと、雇用契約を結び一般就労に向けた訓練を行っています。
- ・利用される方一人ひとりの強みを活かす働き方ができるよう努めます。自分の活躍が評価される喜びを日々感じながら働ける環境です。
- ・仕事に対しての姿勢やマナー、意欲を培っていくことができるようスタッフがサポートします。幅広い年齢の方が働いています。
- ・COVID-19 対策として、事業主内は手洗いや消毒の徹底、空気清浄機給排気付エアコンや加湿器を完備しております。
- ・地下鉄、市バスとも交通の便がよく、高畑駅から徒歩圏内ですが、高畑駅⇄事業所、八田駅⇄事業所の送迎も行っています。
- ・ぜひ一度見学にいらしてください。体験利用も出来ます。

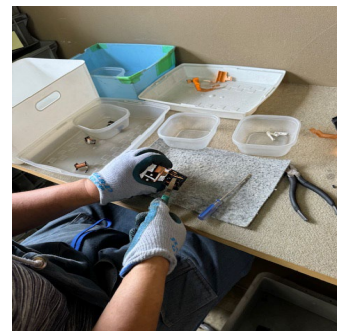
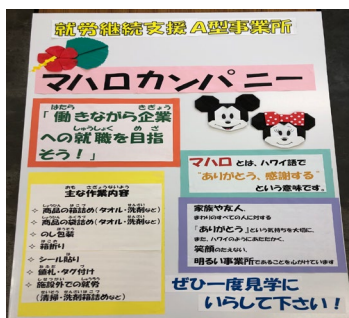

事業所名	ミルフィーユ (A 型・B 型)		
住 所	〒454-0922 名古屋市中区荒中町244番地		
TEL	052-365-2215		
FAX	052-365-2251		
E-mail	mille-feuille@maximumgroup.co.jp		
URL			
公共交通	高畑駅から徒歩10分 荒中町バス停から徒歩3分		
時 給	1167円 (A 型) 700円/時間 (B 型工賃平均)		
開 所 日	月曜日から金曜日、土曜日は不定期開所		
施設外就労の有無	あり		
時 間	9:30~14:00(就労時間4時間・休憩30分)		
定 員	20人	職員数	12名
食事等実費負担	B 型のみ無料ランチあり		
送迎の有無	有		
身障トイレの有無	無		



■事業所アピール

A 型は珍味計量・袋詰め (施設外)

B 型はお菓子袋詰め、車部品の加工、タオル折、他多種作業をやってます。

心がほっとする事業所でありたいです。

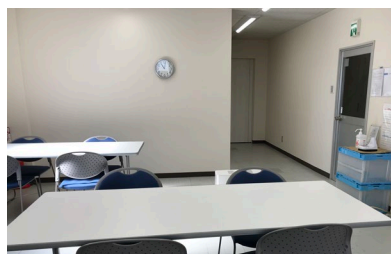

休憩室



部品加工作業



雑貨制作



お菓子の袋詰め



珍味計量・袋詰め



相談室

事業所名	フードパートナーズ中部		
住所	〒454-0848 名古屋市中区松之木町1丁目16番地		
TEL	052-304-8886		
FAX	052-304-8617		
E-mail	ksuzuki@sanritsu-kakou.co.jp		
URL	https://challenged-forest.com/		
公共交通	あおなみ線 荒子駅から徒歩 10 分		
時給	1,140 円		
開所日	月曜日～金曜日（延長等要相談）		
施設外就労の有無	無		
時間	9:00～15:00		
定員	20人	職員数	6名
食事等実費負担	無		
送迎の有無	無		
身障トイレの有無	無		



■事業所アピール

フードパートナーズ中部は、ホテル様向けの食事を作って配達するケータリング事業で、毎日1000食以上を出荷しており、安定した作業量があります。事業所は昨年移転 OPEN したばかりの綺麗で衛生的な環境です。また、母体である三立グループは60年以上の歴史があり、多種多様な事業展開を行っていますので、利用者様の適正に合った就労先を考えていくことも可能です。今後もいろいろな事に利用者様と一緒にチャレンジしていきたいと思っています。



最新式の大型洗浄機を使用して、食器などを洗っていきます。機械の操作は職員が行いますので安心して取り組みます。



配達先別に洗浄した食器を梱包していきます。検品など得意な方は大歓迎です！



唐揚げの粉付け作業や野菜カット作業など行います。作業適性と本人のご希望を考慮してご案内致します。



日替わりメニューの無料昼食を提供しています。食品工場ならではの美味しいまかないが人気です！



2023年12月にOPENした事業所なので、衛生的な環境で働けます。



週末に利用者さんや地元の方を招待してのイベント等も行っております。（不定期）

事業所名	リーフ		
住所	〒454-0011 名古屋市中川区山王4丁目6-29		
TEL	052-746-9710		
FAX	052-746-9711		
E-mail	leaf@roots-project.or.jp		
URL	http://roots-project.or.jp		
公共交通	JR 尾頭橋駅3分 古渡橋(バス)3分		
時給	愛知県最低時給～1,180円		
開所日	月曜日～金曜日（一部土曜日）会社カレンダーによる		
施設外就労の有無	あり		
時間	9:00～14:30/15:00		
定員	20人	職員数	10名
食事等実費負担	無		
送迎の有無	有（応相談）		
身障トイレの有無	無		



■事業所アピール

* 冷暖房完備！ 送迎あり・駐車場あり（応相談）

アットホームな雰囲気です。昼食休憩の他に小休憩（ティータイム）あり、各種分解作業のためノルマなどはありません。（頑張っている人に別途手当もあります）

ピアサポーターも配置。

* 自社製品作成もしております。



訓練・作業室



作業風景全体



自社開発、PASPA ボールペン



パチンコ・パチスロ解体作業



電気メーター解体作業

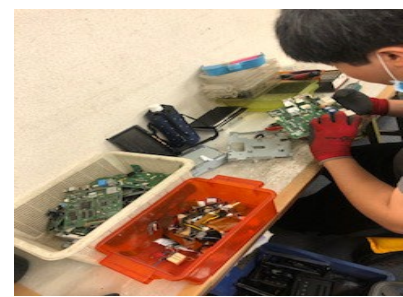

解体風景

事業所名	リーフ・ウエスト		
住所	〒454-0996 名古屋市中川区伏屋 1 丁目 807-2		
T E L	052-462-9084		
F A X	052-462-9085		
E-mail	leaf-west@roots-project.or.jp		
U R L	http://roots-project.or.jp		
公共交通	バス停 長須賀 5分		
時 給	愛知県最低時給		
開 所 日	月曜日～金曜日、一部土曜日（会社カレンダーによる）		
施設外就労の有無	有		
時 間	9：00～14：30／15：00		
定 員	19人	職員数	5名
食事等実費負担	無		
送迎の有無	有		
身障トイレの有無	有		



■事業所アピール

中川区 2 事業所目 2022 年 7 月オープン！ 冷暖房完備！ 送迎あり・駐車場あり（応相談）
 アットホームな雰囲気です。昼食休憩の他に小休憩（ティータイム）あり、各種分解作業のためノルマなどはありません。（頑張っている人に別途手当もあります）
 先輩の方々との交流もあり！
 ピアサポーターも配置。



バス停 長須賀すぐ
 近鉄名古屋線 伏屋駅すぐ
 送迎・車通勤（応相談）



作業風景①
 アットホームな雰囲気です。
 仕事も自由なスタイルで！



作業風景②
 冷暖房完備！作業も座っても可能。



作業①
 リーフと言えばまずは・・・
 パチンコ・スロット分解！



作業②
 公共事業 電気メーターの分解。
 リーフは仕事が盛り沢山！



作業③
 公共事業 水道メーターの分解。
 その他当然、ガス関係の分解もあり。

事業所名	OnenessA		
住所	〒454-0873 名古屋市中川区上高畑2丁目88		
TEL	052-354-5344		
FAX	052-354-5345		
E-mail	info@oneness-as.com		
URL	https://oneness-as.com/		
公共交通	地下鉄八田駅徒歩5分		
時給	1,140円		
開所日	月曜日～金曜日、土曜日は不定期開所		
施設外就労の有無	有		
時間	9:00～16:00		
定員	20名	職員数	6名
食事等実費負担	無		
送迎の有無	有		
身障トイレの有無	無		



■事業所アピール

【好きなことを仕事に】

ワンネス＝独自性、あなたが「自分らしさ」を最大限発揮できる環境を提供します。1人1人違った考え方や、違う見え方があります。だからこそ新しいアイデアや、新しいものが生まれるとワンネスは考えています。学習を通して、仕事に役立つ実践的なスキルを身に付けていただきます。無理なく楽しみながらスキルアップができるように専任のスタッフがあなたを完全サポートいたします。光り輝く最初の一步をサポートする、就労継続支援 A 型事業所です。



事業所1F



「ワンちゃん」「アルちゃん」
アイコン制作



ワンネス SD キャラクター
「ワンちゃん」



ワンちゃんアイコンデザイン



編み物制作



お祭り木札制作

事業所名	ら・びすた
住所	〒454-0871 名古屋市中川区柳森町2708 板倉ビル内
T E L	052-354-0354
F A X	052-700-6087
E-mail	gakuen@miharashidai.com
U R L	http://www.miharashidai.com/
公共交通	JR・近鉄・地下鉄八田駅下車徒歩5分 あおなみ線 小本駅下車徒歩5分
開所日	原則 月曜日～金曜日（但し、土曜日・日曜日・祝日の開所もある）
時間	10:00～16:00
定員	20名 職員数 約10名（ボランティア含む）
食事等実費負担	食事提供なし
送迎の有無	無
身障トイレの有無	無

「ら・びすた」は、2022年4月1日から定員20名の自立（生活）訓練事業所として運営しています。
なお、所在地はそれまでの「名古屋市中川区柳森町1911」から、すぐ近くの「板倉ビル内」に移転しました。

■事業所アピール

- 運営主体のNPO法人学習障害児・者の教育と自立の保障をすすめる会（略称：すすめる会）は…
1990年に開校した「5年制の高校 見晴台学園」の理念…①一人ひとりの子どもの必要に応じ、真の学力を高め、わかる喜びを知り、学ぶ楽しみを知ることができる教育 ②互いの人格を認め合い、障がいを理解しあい、より高い人間性を目指す教育 ③子ども、父母、教職員が手をつなぎ、みんなで運営する学園 が、その後の事業の拡大に伴う各事業所の運営・取り組み、利用者への対応等に受け継がれています。
- ・同一法人内では、中川区内で見晴台学園大学と、地域活動支援事業所（るーちえ）。南区区内において、自立支援センターるっくが、①就労移行支援 ②就労継続 B 型支援 ③生活介護 ④共同生活援助（GH） ⑤就労定着支援の5つのサービスを3か所の事業所（いずれも名古屋市南区の笠寺観音近隣）で運営しています。
 - ・障害福祉サービスサービスの利用を考えている方や、現在の利用者の方への紹介先等を具体的に対応することが可能です。
- 【ら・びすた】の自立（生活）訓練サービスは
管理者、サービス管理責任者、支援員はこれまでの経験・実践を生かし、一人ひとりのニーズ（特性）に合わせながら、スクール型で取り組みをすすめています。
- ・そこでは、“訓練”ではなく、“学ぶ”という発想や、社会に出る＝就労することが目的ではなく、将来働くための準備段階として、【できる】【やれた】【頑張れた】など成功体験を積み重ね、人とつながる力を育み、自分らしく生きる力を培う場所として、公共交通機関の利用、セルフケア、読み書き・計算・英語などの基礎学力、施設外研修などの取り組みを通して、「自分で決める力」をつけることなどを目的に「興味関心」や「体験」を通して「ゆっくり」とした取り組みを見晴台学園大学とも連携し実施しています。
 - ・また、利用者の方の希望に応じて将来的に一般企業へ就労することをめざして、働くための力と姿勢の習得、職場見学・実習などについても、計画支援相談所や障害者職業センター・HWなどと連携し就労支援を行います。

事業所名	AJUリカバリーセンター・フェロー Tiny (タイニー)
住所	〒454-0964 名古屋市中川区富永1丁目16番地の3
T E L	052-302-7110
F A X	052-302-7112
E-mail	fellow@aju-cil.com
U R L	https://aju-cil.com/life/mac.html
公共交通	<ul style="list-style-type: none"> ・近鉄名古屋線「戸田駅」下車徒歩15分 ・市営バス（高畑15号系統・南陽巡回系統）「包里」下車徒歩5分 ・三重交通（名古屋⇄イオンモール名古屋茶屋）「か の里」下車徒歩5分
時給	
開所日	月曜日から金曜日。 ただし、12月29日から1月3日までを除く
施設外就労の有無	無
時間	10:00～16:00
定員	10人 職員数
食事等実費負担	食事提供加算対象者450円
送迎の有無	有
身障トイレの有無	有



■事業所アピール

心身のケアをしながら、自分らしい生活が送れるようサポートします。

仲間と一緒に、就労に向けて少しずつ社会性を身に付けていけるよう支援します。

事業所名	あいセルフ支援センター		
住所	〒454-0826 名古屋市中区小本本町一丁目71番地		
TEL	052-304-7890		
FAX	052-304-7813		
E-mail	selp@aichi-selp.net		
URL	http://www.aichi-selp.net/		
公共交通	市バス「金山21号」小本本町下車		
平均工賃	22,263円/月		
開所日	月曜日～金曜日		
時間	9:00～16:00		
定員	20名	職員数	8名
食事等実費負担	1食480円		
送迎の有無	一部あり（要相談）		
身障トイレの有無	有		



■事業所アピール

セルフとは働く意欲がありながら、障害などの理由により一般の事業所に就職することが難しい人々のための就労の場のことです。愛知県セルフセンターは、県内155ほどの社会福祉施設が協力して障害者の自立支援を推進するために、即売会の運営などさまざまな事業に取り組んでいます。

平成28年1月に開所し、9年が経ちました。働くことを中心にさまざまな作業を取り入れています。主に、リサイクル工場への施設外就労や軽作業だけでなく、希望の方については定期的に開催する即売会に出かけ、販売することもあります。元気に明るく、日々の作業にやりがいを持って取り組んでいただけたらと思います。

随時、見学や体験もできますのでお気軽にお問合せ下さい。



作業室の全景です。



タグ作業。タグに紐をつけています。



タオル折りを頑張ってやっています。



その他、いろいろな軽作業があります。



金山総合駅の販売会として参加しています。



専用のバーコード発行機で、バーコードを作成しています。

事業所名	アシスト耀		
住所	〒454-0921 名古屋市中区中郷5丁目257番地の1		
TEL	052-665-6056		
FAX	052-369-0230		
E-mail	info@day-assist.jp		
URL	https://www.day-assist.jp		
公共交通	市バス 高畑駅（徒歩20分）		
平均工賃	27,066円/月		
開所日	月曜日～金曜日、土曜日（事業所カレンダーによる）		
時間	平日	9:30～16:00	
	土曜日	9:30～16:00	
定員	15名	職員数	8名
食事等実費負担	昼食代400円		
送迎の有無	要相談		
身障トイレの有無	無		



■事業所アピール

障害児・者の社会参加の促進を目指します。
 障害児・者が社会適応できるよう支援活動を目指します。
 地域社会に貢献できる支援活動を目指します。

作業内容としては、曜日毎で商業施設への洋菓子（プリン・焼きドーナツなど）の販売や、注文を受けた洋菓子を配達にて販売を行っています。今後は、販売先を拡大しつつも新しい商品もどんどん展開していきます。配達注文も随時受け付けています！

実習生も随時受け入れもおこなっていますよ。

★事業所での様子をホームページで公開しています。ぜひ、覗いてみてくださいね★



明るく清潔感のある厨房。スチームコンベクションオープンやプラスチックラーなど最新の機械を導入し「安心・安全・おいしい」ものを提供しています。



名古屋コーチンを使用したなめらかプリン、京きな粉プリン、杏仁プリン、チョコプリンなど素材や味にこだわった手作りプリン。期間限定の商品も…



職員向けのお弁当。作業工程なども利用者の方が自信をもって作れるようにレシピを簡略化しつつ美味しい物を作るように日々改善しております。



プリン作り。ほとんどの工程を利用者の方を中心に手作業で行っております。一つ一つまごころこめて作っているのが美味しいプリンができていきます。



毎週水・木曜日（祝日除く）にパロー戸田店でプリンを販売。10:30～12:30まで販売。ぜひ来てね！！



毎週火曜日（祝日除く）にイオンモール名古屋茶屋店でプリンの販売。10:30～12:30までの販売。ここでしか販売していない限定商品も…

事業所名	あしたば		
住所	〒454-0997 名古屋市中川区万場三丁目1312番地の2		
TEL	052-432-2322		
FAX			
E-mail			
URL	https://ashitaba1201.jp/		
公共交通	市バス 万場小橋 徒歩7分		
平均工賃	平均日額2471円（2024年度実績）		
開所日	月曜日～金曜日（祝日は休み）		
施設外就労の有無	有		
時間	10:00～15:00		
定員	20人	職員数	6名
食事等実費負担	弁当代510円 ※2025年1月現在		
送迎の有無	有（範囲はご相談ください）		
身障トイレの有無	なし		



こども図書館を併設しています
お子さんと一緒の見学もOKです

■事業所アピール

『ここから続く あなたの時間』

いろんな事情があってはたらくことがむずかしかった方

止まっていた時間をすすめることはどんな方であっても不安です

ぜひ見学だけでもお越しください！

子育てでブランクがあった主婦の方や一般就労に再チャレンジしたい若い方など

同じ悩みをもっていた方たちがそれぞれのペースで時間を進めています！



データ入力や画像のチェックなど
パソコンをつかったお仕事があります
未経験でもチャレンジできます



布製品や羊毛フェルト、レジンなど
かわいいハンドメイド作品を
つくっています



イラストなどデザイン系が得意な方は
こども図書館用にポスターや絵本の制
作に取り組んでいます

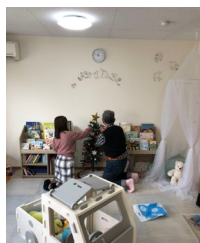

施設外での作業が可能な方にはほとんど
参加していただいています。もちろん
その分は工賃にも反映します！！



みんなでパンを焼いたり、ケーキを作っ
たりお仕事以外でもいろんなことを
体験してください！



ashitaba_town 就労継続支援
ashitaba_library こども図書館
インスタグラムから
最新の様子をご覧ください

事業所名	アニマート (Animato)		
住所	〒454-0828 名古屋市市中川区小本2丁目13番地10号		
TEL	052-355-7696		
FAX	052-355-7697		
E-mail	animato@yamashita 50.com		
URL			
公共交通	あおなみ線 小本駅 徒歩約5分 市バス 小本3丁目 徒歩約5分		
平均工賃			
開所日	月曜日～金曜日		
施設外就労の有無	無		
時間	10:00～16:00		
定員	20人	職員数	3名
食事等実費負担	300円/1食 各自弁当持参してもいいですよ！		
送迎の有無	有		
身障トイレの有無	有 1階のみ		



■事業所アピール

週1日、1時間でも通所可能です。令和5年7月に開所しました 新しい事業所です。
Animato (アニマート) では、いろいろなレベルごとの内職作業を通して、ご利用者それぞれに合わせた支援ができる環境をご用意しております。
またご利用者一人一人に寄り添った支援を徹底し、其々のペースに合わせて望んだ生活や将来の希望を実現するためのお手伝いをさせていただきます。

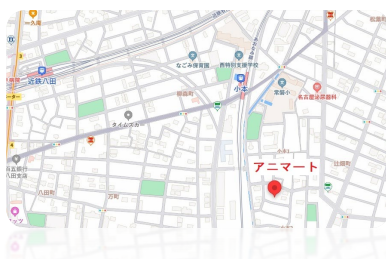

【アクセス】

あおなみ線 小本駅 徒歩約5分
市バス 小本3丁目 徒歩約5分



【ロッカールーム】

来所したら、各自の荷物器用品を入れてください。



【作業の様子】

各種袋入れ、各種シール貼り、検品、組み立てなどの作業を行っています。

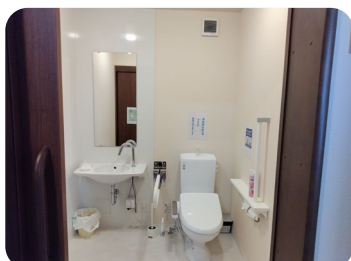

【身障用トイレ】

広々としてゆったりとしたスペースです。



【相談室 (面談室)】

ご利用者様の相談事や悩み事などをこちらにてお話を伺います。

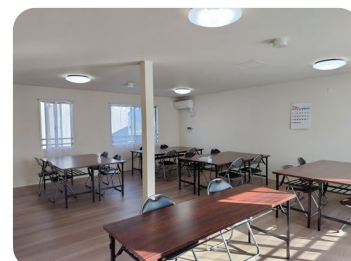

【多目的室】

休憩時間を過ごしたり、栄養バランスの整った食事を召し上がっていただきます。

サービス種類／就労継続支援B型

事業所名	い〜まL&O.C.S中川（就労継続支援B型）		
住所	〒454-0839 名古屋市中川区花池町1丁目39番地 MODS 中川ビル2階		
TEL	052-363-8383		
FAX	052-369-2325		
E-mail	iema-nakagawa@mohs.co.jp		
URL	http://www.mohs.co.jp/		
公共交通	JR線、近鉄線、名古屋市営地下鉄東山線 八田駅より西へ徒歩7分		
平均工賃	30,419円 ※令和6年度実績		
開所日	月曜日～金曜日 ※土日、お盆、年末年始は休業		
営業時間	8:30～17:30		
サービス提供時間	9:30～15:30 (例年7月～8月のサマータイム実施期間は8:30～14:30)		
定員	10人	職員数	4名
食事等実費負担	昼食代400円		
送迎の有無	有 ※JR八田駅ロータリーにて集合解散		
身障トイレの有無	無		

い〜まL&O.C.S中川



(外部就労先)MODS グリーンファーム中川農場

■事業所アピール

い〜まL&O.C.S中川は令和4年1月に開所した農福連携を特徴とした事業所です。現在4名の方が就労しており、人数は少ないですが日々丹精込めて小松菜の栽培を行っています。作業内容によっては難しい部分もありますが、個々の能力に合った作業から始めて徐々にスキルアップを目指していきます。見学、体験もできますのでいつでもご連絡をお待ちしております♪



L&O.C.S い〜ま中川では、グループ法人の運営する、MODS グリーンファーム中川農場にて水耕栽培で小松菜などの葉物野菜を生産しています。

ビニールハウス内やコンテナハウス内での小松菜の収穫や検品、袋詰めが作業の中心となります。

その他の活動では、陶芸の講師による陶芸体験、マルシェへの参加、外食体験など楽しみながら取り組める活動を行っています。

事業所名	AJU リカバリーセンター・フェロー TYM (ティーワイエム)	
住所	〒454-0964 名古屋市中央区富永1丁目16番地の3	
TEL	052-302-7110	
FAX	052-302-7112	
E-mail	fellow@aju-cil.com	
URL	https://aju-cil.com/life/mac.html	
公共交通	<ul style="list-style-type: none"> ・近鉄名古屋線「戸田駅」下車徒歩15分 ・市営バス（高畑15号系統・南陽巡回系統）「包里」下車徒歩5分 ・三重交通（名古屋⇄イオンモール名古屋茶屋）「かの里」下車徒歩5分 	
平均工賃		
開所日	月曜日から金曜日。 ただし12月29日から1月3日までを除く	
施設外就労の有無	有	
時間	10:00～16:00	
定員	17人	職員数
	(アルコール依存症10名/知的・身体7名)	
食事等実費負担	食事提供加算対象者450円	
送迎の有無	有	
身障トイレの有無	有	



■事業所アピール

アルコール依存症の方及び、身体・知的の方を対象とした多機能型の施設です。

アルコール依存症の方には、法人内外施設等での草刈り作業・清掃作業・農作業・レザークラフト製造・紙組紐クラフト作成・マルシェ販売用お菓子作り・梱包作業を作業項目としています。規則正しい生活と労働作業をとおして依存症からの回復を目指します。

身体障害・知的障害の方には、屋内での軽作業や農作業・CD分別作業・ラベル貼り・袋詰め作業等を作業項目としています。



施設南側の畑

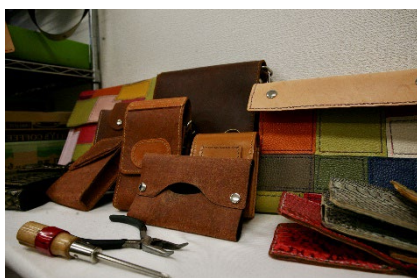

室内作業で制作している革製品



マルシェへ出店の様子

事業所名	カネハチ学び舎商店		
住所	〒454-0872 名古屋市中区万町1907番地		
TEL	052-387-9021		
FAX	052-387-9022		
E-mail	info@kanehachi-manabiya.com		
URL	https://kanemana.com/		
公共交通	地下鉄東山線 八田駅より徒歩8分 あおなみ線 小本駅より徒歩8分		
平均工賃	35000円前後、基本時給500円より		
開所日	月曜日～土曜日、祝日		
施設外就労の有無	なし（今後予定中）		
時間	10:15～17:45		
定員	20人	職員数	5名
食事等実費負担	昼食代100円		
送迎の有無	あり（最寄り駅、中川区、港区、中村区の一部）		
身障トイレの有無	なし（男女別トイレ有）		



■事業所アピール

1人1人に合った支援をし、あなたの「目標」を後押しします！

「一般就労がしたい」「生活リズムを見直したい」「人と関わる練習がしたい」…人生の主演はあなたです。

私たちは、仕事を通じてあなたの目標を応援していきます。一緒に私たちと働きませんか？

皆勤手当では最大10000円、月給56000円前後（1日6時間労働の場合）も可能です。

現在は防衛省に納品する食品類の箱・袋詰め作業をメインに行っております。その他にもゲーム機・清掃・DM（ダイレクトメール）・お菓子の袋詰め・レトルト商品のシール貼り、機械の解体、オリジナル商品と色々な作業を座って行うことができます。私たちと一緒に楽しく働きましょう！



座ったままの作業になります。
もちろん作業内で休憩もあります。

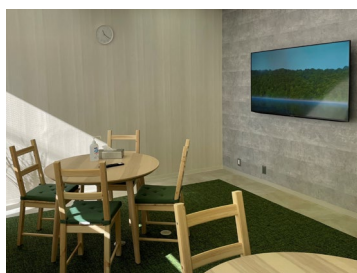

ゆったりとした時間を過ごせる休憩ルーム、テレビはYouTubeも視聴可



軽作業（シール貼り）の作業に使う道具など

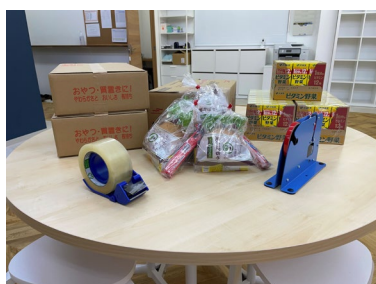

防衛省に納入する食品。
これらの組み合わせ作業を行います。



作業はスタッフが説明します。
ノルマは一切ありません。
焦らず、ゆっくりで大丈夫です。



昼食の提供(1食100円)も行っております。
温かいお昼ごはんを日当たりの良い食事スペースで一緒に食べましょう！

事業所名	ココア		
住所	〒454-0946 名古屋市中川区一色新町二丁目2413番地		
TEL	052-303-3399		
FAX	052-303-3399		
E-mail	info@sjs-cocoa.com		
URL	http://www.sjs-cocoa.com		
公共交通	市バス「権野」「三日月住宅」		
平均工賃	約45,000円		
開所日	月曜から金曜と事業所指定の土曜		
施設外就労の有無	有		
時間	9:00~15:00		
定員	20人	職員数	7名
食事等実費負担	なし		
送迎の有無	有		
身障トイレの有無	無		



■事業所アピール

個性を力に！！一歩ずつはじめていこう！！

障害や難病があり、長時間働くことに心配のある方や支援を受けながら少しずつ働くことに慣れていきたい方も大歓迎です。慣れるまでは週一日、一日1時間からでも大丈夫です。

自分のペースを大切に考え、自分にあった目標を見つけて、一緒に頑張りましょう。

高い工賃を目標に特別手当（条件あり）も支給しています。

いつでも、お気軽に見学や体験をお待ちしています。



箱折り作業

すじの付け方、折り方…と丁寧に一つずつ教えます



品入れ作業

箱折り・仕切り折り・お菓子入れなど自分に合った作業を担当します



解体作業

簡単な工具を使用して自分のペースで作業できます



防災訓練 非常食体験

みなさんと、非常用力ラーとごはんの準備をして盛り付けました



防災訓練 非常食体験

防災の話をしなが、試食を行いました

事業所名	ごとべえの家		
住所	〒454-0873 名古屋市市中川区上高畑2-42		
TEL	052-304-7753		
FAX	052-304-7754		
E-mail	office@gotobee.group		
URL	gotobee.group		
公共交通	地下鉄東山線八田駅4番出口 徒歩3分		
平均工賃	毎日出勤して30,000円/月以上		
開所日	月曜日～金曜日、土曜日は不定期開所		
施設外就労の有無	現在はなし		
時間	9:30～15:30		
定員	20人	職員数	5名
食事等実費負担	昼食 希望者100円/1食（10日以上出勤で無料）		
送迎の有無	応相談		
身障トイレの有無	有		



■事業所アピール

一人一人の状況や体調に合わせて、一緒に相談しながらお仕事をさせていただきたいと思っています。短時間、週数日から始めたい方の「でも働きたい」にお応えします。

作業は、電線を機械に通して中身を取り出す電線剥離作業や電話機などの機器解体です。納期がなく自分のペースでもくもくとできる作業です。

また、栄養バランスのとれた昼食を100円で提供。出勤が10日/月以上だとこれも無料になります。それぞれの人をそのまま受け入れていけるような安心できる「家」を目指しています。



機器の解体をしているところです。機械をばらばらにするのはなんだか楽しいですよ～



電線を機械に通して切れ目を入れます。安全な設計になっているので安心してできます。



切れ目の入った線の皮をむいて中の銅線を取り出します。自分のペースですることができます。

事業所名	彩樹高畑		
住所	〒454-0911 名古屋市中区高畑3丁目40番 ブラザービル201		
TEL	052-304-7715		
FAX	052-304-7704		
E-mail	takabata@horai.or.jp		
URL	https://chance.or.jp/		
公共交通	地下鉄「高畑」徒歩2分		
平均工賃	時給250円～350円 ※皆勤手当10,000円/月		
開所日	月曜日～土曜日		
施設外就労の有無	無		
時間	10:30～16:30		
定員	20名	職員数	6名
食事等実費負担	無		
送迎の有無	無		
身障トイレの有無	無		



■事業所アピール

□事業所理念

「彩（いろどり）ある時間をすべての人に」をモットーに、多様な個性、それぞれの目標を把握し、利用者様にとって一番幸いな時間を提供することをスタッフ全員が心がけて事業運営をしています。

□職員

多彩なスタッフが在籍し皆様をフォローします。グループ内のクリニックの医師と専属看護師が連携し、必要に応じて医療的なアプローチもいたします。

□作業内容

商品の検品や仕分けなどの簡単な軽作業に加え、週に1度希望者様に創作の時間を設け、そこで制作した日用品やアクセサリーを区役所やマルシェ等で販売しています。



作業室

落ち着いた空間で、利用者様どうしの距離を適度に保って作業が行えます。

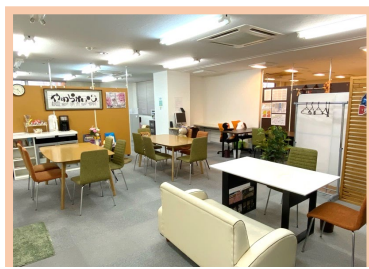

多目的室

淹れたてのコーヒーとお洒落な音楽でカフェのような空間を感じられます。



施設内の飾り

季節ごとに装飾を行い、四季を感じていただけるようにしています。



作業

はしの検品、サプリメントの梱包、お菓子の詰め合わせ等。



自主製品の販売

利用者様の制作したアクセサリーなどを区役所等で販売しています。



イベント

カラオケ大会やビンゴ大会など各種行事を通して交流を深めています。

事業所名	彩樹高畑サテライト		
住所	〒454-0911 名古屋市市中川区高畑五丁目180番地の1		
TEL	052-398-5196		
FAX	052-398-5197		
E-mail	takabata@horai.oj.jp		
URL	https://chance.or.jp/supported-employment/		
公共交通	市営地下鉄：東山線「高畑」駅 徒歩7分		
平均工賃	時給250円～350円 ※皆勤手当10,000円/月		
開所日	月曜日～金曜日		
施設外就労の有無	無		
時間	10:30～16:30		
定員	10人	職員数	5名
食事等実費負担	無		
送迎の有無	有（会社規程の条件あり）		
身障トイレの有無	無		



■事業所アピール

○事業所理念

「彩（いろど）りある時間をすべての人に」をモットーに、彩樹高畑（高畑三丁目）と同様の理念を掲げ、多種多様な個性、それぞれの目標を把握して、利用者様にとって一番幸せな時間を提供することを職員全員が心掛けて事業運営を行っています。

○職員

福祉に経験豊富なスタッフをはじめ、民間企業で採用・人事に長く携わっていた者など、多彩なスタッフが在籍し様子をフォローします。グループ内のクリニックの医師と専属看護師が連携し、必要に応じて医療的なアプローチをいたします。

○作業内容

各商品の検品や仕分けをはじめ、幅広い作業を準備し利用者様の要望や特性に合ったお仕事を提供しています。



① 1階多目的室（奥は訓練作業室）
季節にあわせた装飾を施しています。



② 2階多目的室
休憩時には、淹れたての珈琲を用意しています。



③ 2階訓練作業室
自動車部品や日用品の検品やアクセサリーの製作などを行っています。

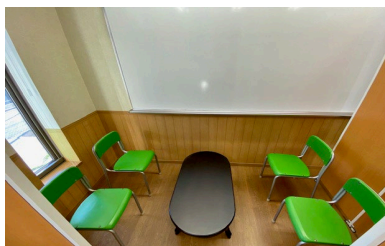

④ 2階相談室
他の利用者様と離れて、様々な相談をして頂けます。



⑤ 日用品（イヤーカーバー）
左の袋から出し検品し、6枚ずつまとめます（右側のような団子）。



⑥ 彩樹高畑サテライトの看板
大きめのグリーンの看板を目指して乗り越して下さい。

事業所名	サンハンド		
住所	〒454-0863 名古屋市中川区大塩町2-18		
T E L	052-363-8700		
F A X	052-364-6743		
E-mail	Sun.hand@quartz.ocn.jp		
U R L			
公共交通			
平均工賃			
開所日	月曜日から金曜日 土曜日不定休（会社カレンダーに準ずる）		
施設外就労の有無	なし		
時間	9:00~16:00		
定員	20人	職員数	4名
食事等実費負担	1食450円		
送迎の有無	要相談		
身障トイレの有無	簡易ポータブルあり		



■事業所アピール

- ・仕事をする事で社会的自立をめざしたい方に働く場を提供するとともに、日常生活を営む際に必要な知識の習得や能力の向上のために様々な体験や訓練を受けることができます。
- ・仕事は1人作業で自分のペースでしっかり集中してもらいます
- ・お昼休みにレクリエーションで楽しんでリラックスできます（何種類かあります）
- ・工賃は時間給+能力給（あなたの頑張りが工賃に反映されます 売上げが上がれば皆さんの工賃も上がる、変動します）。



集中して頂くため個々で作業を行います。

事業所名	サンフラワー		
住所	〒454-0941 名古屋市中区前田西町二丁目113番地		
TEL	052-309-5430		
FAX	052-309-5431		
E-mail	sunflower.a@na.commufa.jp		
URL	http://www.sunflower-autumnsky.com/		
公共交通	市バス助光住宅下車 徒歩3分		
平均工賃	約60,000円～		
開所日	月曜日～金曜日、月1～2回土曜日（会社カレンダーによる）		
施設外就労の有無	有		
時間	8:30～14:15（実働5.5時間 休憩含む）		
定員	20人	職員数	7名
食事等実費負担	昼食持参		
送迎の有無	無		
身障トイレの有無	無		



■事業所アピール

利用者の意志及び人格を尊重し、常に利用者の立場に立ってサービスを提供するよう努めます。できる限り居宅に近い環境の中で、地域や家族との結びつきを重視した運営を行い、市町村、指定障害者支援施設や障害福祉サービス事業を行う者、その他の保健医療サービス又は福祉サービスを提供する者との密接な連携に努めます。

働く意欲を尊重し、ステップアップできる職場を提供致します。一般企業様から請け負った様々な作業に取り組んで頂きます。

将来、一般就労を目指す方への経験も出来る施設外就労も行っています。自分にあった作業を見つけて働く楽しさ、大切さを感じましょう！！

★★★事業所の見学や作業の体験もやって頂けますのでお気軽にお問い合わせ下さい★★★



ゴム製品の型抜き作業です。

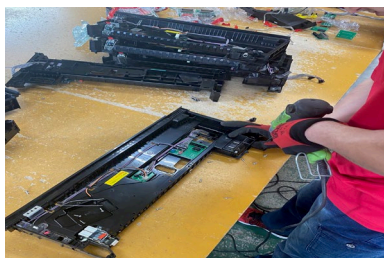

解体・仕分作業 リサイクルされます。



椅子の生地に針金を通し形成します。



年1回防災訓練に参加します。

事業所名	指定就労継続支援施設カトレア		
住所	〒454-0045 名古屋市市中川区丹後町1-35		
TEL	052-364-7525		
FAX	052-308-4973		
E-mail	katorea@baum16.com		
URL	http://baum16.com/		
公共交通	「牛立町」バス停 徒歩5分		
平均工賃	10,000円		
開所日	月曜日～金曜日（土曜日イベントあり）		
施設外就労の有無	無し		
時間	10:00～16:00		
定員	20人	職員数	7名
食事等実費負担	作業所内での昼食提供あり（注文制）		
送迎の有無	固定ルートのみ		
身障トイレの有無	無し		



■事業所アピール

カトレアでは、給食サービスとして厨房での調理を行っています。作業の幅としては、『味付けや煮物などの調理』、『スチームコンベクションを使用した調理』、『洗い物やお弁当の盛り付けなど』様々ございます。他のご利用者様と協力しながら、ご本人様と相談しつつ適切な作業をご提供致します。作業の習熟度に応じて、内容もスキルアップしていくことができます。調理が好きな方から、そうでない方まで、作業を通じて“食”に触れていきましょう♪



NPO 法人バウムカウンセリングルーム
給食サービスの作業所
カトレアです。



こちらが、厨房の全体になります。
広々とした厨房で、調理ができます。



スチームコンベクションです。
3つのモードを使い分けながら、様々な調理に活躍します。



食器洗浄機です。
効率的に洗い物をするのに欠かせません。

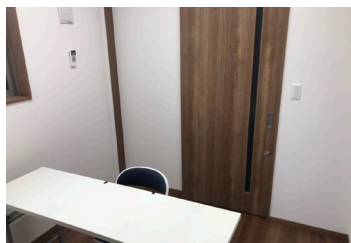

面談室です。困りごとなどの相談がある際には、プライバシーを考慮しながら、お話をすることができます。



多目的室です。
休憩時には、こちらでお食事を取って頂けます。

事業所名	指定就労継続支援施設ストック		
住所	〒454-0945 名古屋市中川区江松1丁目601		
TEL	052-934-7220		
FAX	052-308-4973		
E-mail	stock@baum16.com		
URL	http://baum16.com/		
公共交通	「江松」バス停 徒歩10分		
平均工賃	15,000円		
開所日	月曜日～金曜日(土曜日イベントあり)		
施設外就労の有無	あり		
時間	10:00～16:00		
定員	20人	職員数	7名
食事等実費負担	作業所内での昼食提供あり(注文制)		
送迎の有無	固定ルートのみ		
身障トイレの有無	無し		



■事業所アピール

ストックでは、ご利用者様に厨房での調理の作業を提供しています。給食サービスの一員として、『コンロを使用した調理』、『スチームコンベクションを使用した調理』、『洗い物やお弁当の盛り付け』など様々な作業を行って頂けます。どの作業を行うかは、ご本人様と相談しながら作業の習熟度や希望をお聞きしながら一緒に考えていきましょう！作業時間は、10:00～16:00で休憩時間は、11:30～12:30と12:30～13:30と2グループ分けて、1時間の休憩時間がございます。作業を通じて、ぜひ“食”に触れてください♪



厨房の全体です。
作業時間には、こちらで給食サービスの作業を取り組むスペースです。



洗い物の作業では、お弁当箱から調理器具までとても量が多いです。こちらの食器洗浄機で洗います。



様々な調理の場面で活躍する「スチームコンベクション」です。時間、温度、3つのモードを切り替えて使います。



厨房用のコンロです。
家庭用に比べると、大きさも火力も段違いです！

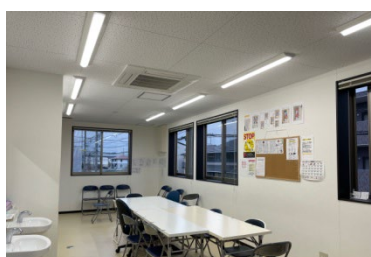

多目的室です。休憩時間はこちらで休憩をとっていただきます。



面談室です。ご利用者様の目標の相談や悩み事がある際には、こちらでお話を伺える個室になります。

事業所名	就労継続支援B型カラオケ ROOM		
住所	〒454-0997 名古屋市市中川区万場4丁目901番地コーポラス慶1F		
TEL	052-439-1144		
FAX	052-431-1081		
E-mail	lr112@coast.ocn.ne.jp		
URL			
公共交通	市バス「万場小橋」徒歩5分		
平均工賃			
開所日	月曜日～金曜日（祝日を除く）		
施設外就労の有無			
時間	10:00～18:00		
定員	10名	職員数	4名
食事等実費負担	月・火・水・250円、木・150円、金・無料		
送迎の有無	有		
身障トイレの有無	有		



■事業所アピール

楽しく働く。
必要とされる喜びを感じる。

地域の方と交流しながら、楽しく自分らしく働ける場所です。
ご利用者個人の能力、希望に応じてそれぞれが出来ることを楽しく行っていただけるように努力しています。
心地よい時間を一緒に過ごしましょう。



カラオケ喫茶のInstagramにあげた様子です。



ご利用者様がお客様に挨拶しています。



いつも来て下さる常連のお客様方、理解していただいています。



スタッフの誕生日会、皆で仲良くお祝いします。



常連お客様とご利用者、スタッフで夏休みのお出かけ風景、日吉苑でカラオケ大会の様子です。



常連お客様とご利用者、スタッフで夏休みのお出かけ風景、日吉苑でカラオケ大会の様子です。

事業所名	就労継続支援 B 型事業所きぼうⅣ		
住所	〒454-0843 名古屋市中区大畑町1丁目93番地		
TEL	052-746-7590		
FAX	052-746-7591		
E-mail	s.miura@lifepartner-npo.com		
URL	http://lifepartner-npo.com		
公共交通	あおなみ線 南荒子駅 より徒歩7分		
平均工賃	10000円		
開所日	月曜日～金曜日（土曜日不定期開所有）		
施設外就労の有無	有		
時間	10:00～15:30		
定員	20人	職員数	8名
食事等実費負担	400円		
送迎の有無	有		
身障トイレの有無	有（3か所）		



■事業所アピール

私たち「きぼうⅣ」は、2025年4月に開所したばかりの就労継続支援B型事業所です。利用者様一人ひとりに寄り添った支援を行い、安心して利用できる居場所づくりを目指しています。軽作業やコミュニケーション訓練を通じて社会参加を応援します。グループホームや就労支援・相談支援・訪問看護ステーションなど様々な業態で展開しています。見学・体験は随時受付中。まずはお気軽にご連絡ください。

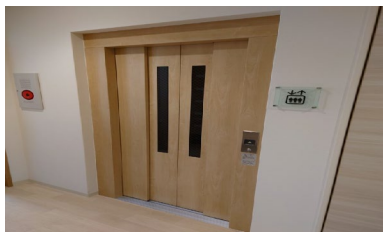

バリアフリー。エレベーター設置あり。



他事業所との交流会（BBQ）



散歩やビンゴ大会・創作活動など様々なレクリエーションを実施。



ネジのマスクング外しやゴムのバリ取り作業など様々な軽作業あります。



季節に合わせた装飾やイベント実施



昼食例（みんな大好きカレーライス）

サービス種類／就労継続支援B型

就労継続支援B型事業所コネット

事業所名	就労継続支援B型事業所コネット		
住所	〒454-0911 名古屋市中区高畑四丁目99番地		
TEL	052-398-6301		
FAX	052-398-6298		
E-mail	cns.2022.11.1@gmail.com		
URL	cns2022111.wixsite.com		
公共交通	地下鉄東山線高畑駅より徒歩10分		
平均工賃	基本時給200円～		
開所日	月曜日～金曜日（土日にイベントとして開所あり）		
施設外就労の有無	あり		
時間	10:00～16:00		
定員	20人	職員数	4名
食事等実費負担	1食200円		
送迎の有無	あり		
身障トイレの有無	あり		



■事業所アピール

コネットでは保護猫活動・軽作業中心にサービスを提供しております。身体にハンデをお持ちの方でもご利用出来るように施設内バリアフリーにしております。マンガ本の作業やアパレル作業、ゲームソフトの掃除などリサイクルショップのお手伝い作業を提供しております。楽しくお仕事出来るように作業をそろえております。休憩時飲み物はお茶・ジュースなどご用意しております。

随時見学・体験も出来ますのでお問い合わせお待ちしております。



車椅子に乗ったまま送迎をさせていただきます。



玄関にスロープ設置しております。安心して通所出来るように整備しております。

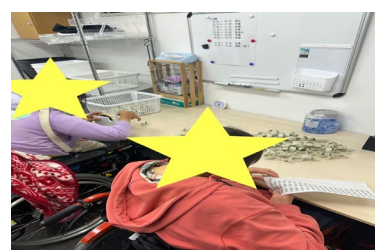

身体にハンデのある方でも作業が出来るように配慮しております。



アパレル（服）販売作業を行っています。採寸や、出品作業があります。欲しい服がありましたら購入も可能です。



保護猫活動として施設ではゲージなどのお掃除作業があります。



マンガ本の修理・清潔作業を行っています。休憩時間は好きなマンガを読むことができます。

事業所名	就労継続支援B型ぽこあ		
住所	〒454-0854 名古屋市中区松年町4-76-1		
TEL	052-364-7470		
FAX	052-364-7471		
E-mail	info@cre2022.co.jp		
URL			
公共交通	市バス「玉船3丁目」下車 西へ徒歩3分 市バス「昭和橋」下車 南へ徒歩10分 ※名古屋掖済会病院正面の真向かいになります		
平均工賃	固定時給で200円 手当あり		
開所日	会社カレンダーによる日曜定休 お盆、年末年始は休業あり		
施設外就労の有無	無		
時間	10:00~16:00 土曜は9:00~12:00		
定員	20名	職員数	6名
食事等実費負担	昼食1食200円（希望者のみ）		
送迎の有無	有り（高畑・六番町・港北方面など）		
身障トイレの有無	あり		



■事業所アピール

明るい雰囲気の中、メンバーさん一人一人に合ったお仕事を提供しております。

「ぽこあ」という言葉の由来が「焦らずゆっくり」ということから、メンバーさんへ焦らずに少しずつマイペースにご自身の目標へ進んでいただけたら、という想いで日々サポートさせていただいております。

主に食品関係のお仕事を中心に、提携先食品工場で製造しているカレーパンの委託販売も行っており、お仕事の得意不得意を話し合いながら就労の能力・知識の向上訓練を行います。

随時見学や利用体験を受け付けておりますので、スタッフ一同心よりお待ちしております。



食品関係の仕事が多く、主に封入や印字、シール貼り、検品等を行ないます。



近隣住民の方々や職場の方々、またInstagramを見て購入される方々もあり、美味しいと評判のカレーパン販売を行います。

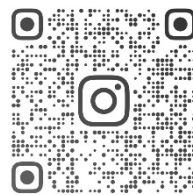

@POCOA22517

Instagram
ぜひご覧ください♪

事業所名	就労継続支援B型事業所ゆたか		
住所	〒454-0912 名古屋市中区野田3丁目236番地		
TEL	052-355-9755		
FAX	052-355-9755		
E-mail	yutaka.kanie.syurousien@gmail.com		
URL			
公共交通	市営バス「寺腰」徒歩3分		
平均工賃	25,000円ほど		
開所日	月曜日～金曜日・祝日		
施設外就労の有無	無		
時間	10:00～15:00		
定員	20名	職員数	6名
食事等実費負担	無		
送迎の有無	ご相談くだされば対応させていただきます。		
身障トイレの有無	無し		



■事業所アピール

週1日、1時間でも通所可能です。令和3年12月開所し、5年目になりました。
 楽しく明るい雰囲気を作りながら、利用者さんと共に良い事業所を作っていきます。
 愛知県内でも高水準の工賃をお支払させていただき、「働く」という意識を持ちながら社会とのつながりを実感していただくことで、自立への第一歩を踏み出すことができるようお手伝いさせていただきます。



作業の様子①



作業の様子②

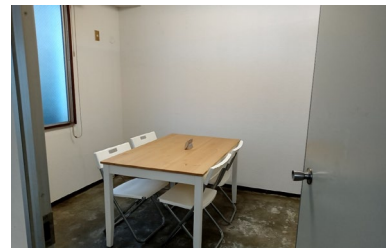

相談室



アクセス

事業所名	就労継続支援B型 松の実		
住所	〒454-0925 名古屋市中川区中須町237-1		
TEL	052-365-9522		
FAX	052-352-5131		
E-mail	matsunomi@vivid.ocn.ne.jp		
URL	https://www.seiseikai.com		
公共交通	地下鉄「高畑」・市バス「打出町」		
平均工賃	(令和6年度)月平均 25,379円 時給 678円		
開所日	月曜日～金曜日 不定期で開所あり		
施設外就労の有無	有		
時間	9:00～15:00		
定員	20名	職員数	8名
食事等実費負担	なし 各自弁当持参または外注弁当1食 300～515円		
送迎の有無	なし		
身障トイレの有無	なし		



■事業所アピール

一般企業への就労が難しい方、しばらく仕事を休んでいる方に、働く場所を提供するとともに、知識や能力の向上のために必要な訓練をする事業所です。

一般就労に向けたステップアップができる、施設外就労（食器洗浄、病院売店補助）があります。年2回以上、手工芸品作りなど日々の取り組みを紹介する、バザー活動があります。



メインの洗濯作業
↑洗濯機&乾燥機です



衣類たたみ作業
↑衣服や白衣をたたんでいます



施設外就労
↑食器の洗浄作業です



手工芸作品①
↑アクセサリ、マスコット等



手工芸作品②
↑刺し子コースター



縫製でカバン作り
↑レッスンバック

事業所名	セカンドライフ		
住所	〒454-0976 名古屋市中区服部4丁目503		
TEL	052-485-8171		
FAX	052-485-8171		
E-mail	second.life.kk@gmail.com		
URL	https://www.secondlifekk.com/		
公共交通	市バス服部二丁目 徒歩1分 JR春田駅 徒歩13分		
平均工賃	30,000~35,000円		
開所日	月曜日~金曜日、一部土曜日		
施設外就労の有無	有り(不定期)		
時間	10:00~16:00		
定員	20人	職員数	9名
食事等実費負担	0円		
送迎の有無	有り		
身障トイレの有無	有り		



■事業所アピール

2022.5月に新築OPENしました。身体障害の方も、精神障害の方も、安心して働ける環境づくりを目指しております。開店準備中のテイクアウト専門店や、キッチンカー販売の仕込み、ディスカウントショップ向け&通販用の一般内職等がメインです。現在、農業もやっております新規事業の米作りも検討中です。さらに今後は、IT事業の強化に努めていく予定をしております。

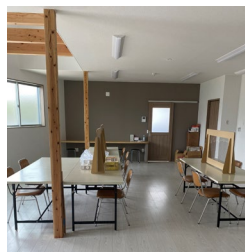

作業スペース



調理場

テイクアウト専門店OPEN 予定



エレベータ有り



2F 多目的スペース



出入口



トイレ(男女別)
車椅子可

事業所名	ソラリスワーク		
住所	〒454-0972 名古屋市中川区新家一丁目1510		
T E L	052-990-9766		
F A X	052-990-9767		
E-mail	solariscat77@gmail.com		
U R L	https://solariscat.com/bwork/index.html		
公共交通	市営バス親家一丁目徒歩1分		
平均工賃	200円		
開所日	カレンダーに準ずる		
施設外就労の有無	なし		
時間	10:00~15:00 (うち休憩、1時間)		
定員	20人	職員数	6名
食事等実費負担	150円		
送迎の有無	あり		
身障トイレの有無	あり		



■事業所アピール

「ソラリス」はペットと共に働く B 型事業所です。動物介在活動によって障がい者の方々の生活の質(QOL)を向上させ、最終的にはアメリカやヨーロッパ諸国以上に「動物と仲良く暮らす社会」を実現していこうと考えています。「ソラリス」は障がい者の方々が動物と一緒に暮らすことで生活の質を高められる場づくりをしています。



バリ取りのお仕事



利用者様の誕生日

事業所名	大地へのとびら		
住所	〒454-0094 名古屋市市中川区長須賀2丁目802		
TEL	052-432-7110		
FAX	052-432-7111		
E-mail	alkasol-1@astax.jp		
URL			
公共交通	市バス「長須賀」「長須賀3丁目」から1分		
平均工賃	260円/時間		
開所日	月曜日～金曜日（土曜日は不定期開所）		
施設外就労の有無	有		
時間	10:00～15:00		
定員	20人	職員数	6名
食事等実費負担	150円		
送迎の有無	有		
身障トイレの有無	無		



■事業所アピール

作業内容 — 軽衣料ニット製品の袋入れ、お菓子類の箱詰め、衛生用品の袋入れ・箱詰め、その他軽量部品の選別及び整理等々…きれいで軽い作業が中心です。

事業所 — 作業所はきれいな商品扱う、スピードよりゆっくり・ていねいな作業を重視します。個性に合わせて優しく指導します。

施設外就労 — 中村区亀島・本陣の間にあり作業はほぼ同じです。関連会社のアドバイスもあり誰でも通える、落ち着ける作業所にしています。



スタッフは皆、明るく、やわらかく接しますよ。なんでも聞いてください。



利用者さんに書いてもらいました。実物より間違いなく若いですけど…



これも利用者さんに描いてもらいました。ほうれい線が気になると本人評。



多目的室はきれいで、休憩、食事、体操時間に使っています。



作業所です。



作業所です。

事業所名	チャレンジハウスみらい		
住所	〒454-0906 名古屋市中川区開平町1丁目35番地		
TEL	052-352-0677		
FAX	052-352-0677		
E-mail	mirai_0515@outlook.jp		
URL	https://koujinou-mirai./jimdofree/com/		
公共交通	八田駅徒歩10分		
平均工賃	10,000円～25,000円		
開所日	月曜日～金曜日、及び土曜日（不定期）		
施設外就労の有無	無		
時間	9:00～15:30		
定員	20名	職員数	8名
食事等実費負担	1食400円		
送迎の有無	有		
身障トイレの有無	有		

■事業所アピール

チャレンジハウスみらいでは主に割り箸の袋入れ、ポットのバリ取り、贈答用品の箱折、タオル折り、ゴムパッキン、封筒作業など毎日いろいろな種類の作業をこなしています。

日々の作業も個々に合わせた内容であり、少しずつスキルアップ出来るよう指導員が指導します。

単純作業だけでなく、ハーバリウム・キャンドル・流木等色々な作業も取り入れています。少しでも工賃が増えていければと日々みんなで頑張っています。(みらいではグループホームも運営していますので生活版ジョブコーチ手法を取り入れ、個々の出来る範囲の自立に向けて洗濯、掃除、片付け、買い物などのサポート支援もしています)



みらいの利用者・職員です。



時々ある調理実習です



男性も参加の調理実習です。



主な作業は割り箸の袋入れです。毎日2万本が来ます



ポットのバリ取りです。



リボンカット作業です。

事業所名	チャレンジ works チャンス		
住所	〒454-0972 名古屋市中川区新家二丁目1901		
TEL	052-446-8670		
FAX	052-446-8671		
E-mail	info@a-apollo.co.jp		
URL	https://a-apollo.co.jp/index.php		
公共交通	名鉄バス・市バス 「新家二丁目」		
平均工賃	19,000円		
開所日	月曜日～金曜日（祭日含む）		
施設外就労の有無	無		
時間	10:00～16:00		
定員	10人	職員数	9名
食事等実費負担	一食弁当代450円		
送迎の有無	有		
身障トイレの有無	無		



■事業所アピール

「社会の中で働きたい」「いろいろな仕事をやってみたい、やれるようになりたい」を全力でサポート致します！お仕事としては車部品の取付、商品の袋詰め、ラベル貼り、農作業などの軽作業があります。もっともっと色々なことにチャレンジしたいと思われるご利用者様には、PCスキル訓練・カフェイベントスイーツや自主製品クラフトバンドカゴ製造・販売を併設している放課後デイと連携しながら明るく経験豊かなスタッフと一緒に「働く」を実践、サポート致します。



明るく開放感があり、まるでカフェのような事業所内でワクワクした気持ちで通うことができ、ゆったりとした居心地の良い空間づくりを大切にしています。

作業場です

自主製品の販売



栄養士による食事提供



自主製品 クラフトバンドカゴ



自動車部品にパッキンの取付

事業所名	deluna		
住所	〒454-0985 名古屋市中川区春田1丁目48 HARUTAビル2/3F		
TEL	052-325-2301		
FAX	052-325-2302		
E-mail	deluna@iaa.itkeeper.ne.jp		
URL			
公共交通	JR春田駅 徒歩5分		
平均工賃			
開所日	月～金（土）カレンダーによる		
施設外就労の有無	無		
時間	10:00～15:00（土）9:00～13:00		
定員	30名	職員数	10名
食事等実費負担	0円		
送迎の有無	有		
身障トイレの有無	無		



■事業所アピール

私たちの事業所は、利用者さんが安心して過ごせる“居場所”のような空間づくりを大切にしています。作業にはノルマを設けず、その日の体調やペースに合わせて無理なく取り組める環境を整えています。また、昼食と送迎は無料で利用でき、通所しやすく続けやすいところも大きな特徴です。職場の雰囲気はとてほわいとあり、清潔感のある明るい作業スペースで、気持ちよく過ごしていただけるよう心がけています。「ここに来るとほっとする」「自分のペースでいられる」そんな気持ちになってもらえるよう、一人ひとりに寄り添った温かい支援を行っています。



明るく、ゆとりのある作業所



バランスの取れたおいしい昼食

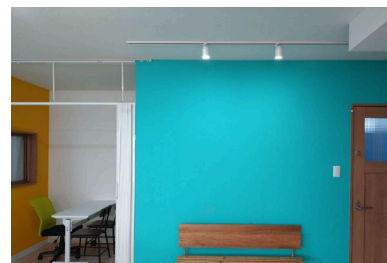

スタイリッシュな内装

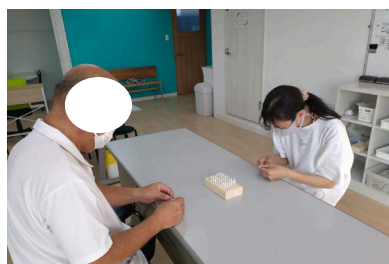

ご利用者様一人ひとりに対応したお仕事多数



清潔感のあるトイレ&洗面所



お風呂と洗濯機を完備しているのでなたでもご使用いただけます

事業所名	ねこのて		
住所	〒454-0916 名古屋市市中川区川前町10番地		
TEL	052-433-6004		
FAX	052-433-6009		
E-mail	min.nekonote@gmail.com		
URL			
公共交通	市バス：「中村住宅」停留所より徒歩2分 電車：東山線「八田」駅より徒歩20分 ：JR関西本線「八田」駅より徒歩20分		
平均工賃			
開所日	月曜日～金曜日（土日祝は事業所カレンダーによる）		
施設外就労の有無	無		
時間	10:00～15:00		
定員	20人	職員数	4名
食事等実費負担	昼食代補助あり。		
送迎の有無	有		
身障トイレの有無	無		



■事業所アピール

誰かと繋がりたい…社会復帰したい…働きたいけど1人では難しい…そんな思いを持っている方たちが勇気を振り絞り、第一歩を踏み出す時に猫の手くらいでもいいから役に立ちたい！お手伝いがしたい！寄り添いたい！という思いで開所いたしました。個々が目標や目的を持ち、ステップアップや達成に近づけるようサポートいたします。仕事の能力向上ももちろんですが、まずは心の整え方を中心に、使い方・動かし方を一緒に学び、考えられたら…と思っています。笑顔は伝染する！をモットーに笑いの絶えないスタッフがお待ちしております。★見学・体験お問い合わせくださいませ★



■作業室

1階全体が作業室となっています。天井も高く圧迫感がありません。



■多目的室

2階のフロア。日当たりが良く、くつろぎスペースもあります。



■作業①

検品や封入、色々な工程があるので体調や特性に合わせて取り組みます。



■作業風景

先生に教えてもらいながら自身でデザインを考え自主制作しています。



■作業②

制作品。ネットやショップで販売する予定。

事業所名	ハッピー		
住所	〒454-0943 名古屋市中川区大当郎1-2001-2		
TEL	052-303-3160		
FAX	052-303-3160		
E-mail	fukushihayama@yahoo.co.jp		
URL	http://fukushihayama.wixsite.com/website		
公共交通	地下鉄 高畑駅まで送迎あり 市バス高畑17「大当郎橋」下車徒歩3分 近鉄 伏屋駅まで送迎あり あおなみ線 南荒子駅まで送迎あり 一色 送迎あり		
工賃	47,000円~65,000円程度(皆勤賞込み)		
開所日	月曜日~金曜日 土曜日祝日不定休		
施設外就労の有無	有		
時間	9:00~12:50 内休憩25分(実働3:25)		
定員	20名	職員数	9名
送迎の有無	有		
身障トイレの有無	無		



■事業所アピール

障害をお持ちの方、一人一人に働くことによる喜びと成長を感じて頂けるようスタッフ一同全力でサポートさせていただきます。昼休憩中に無償でパンを提供しています。
封筒作り、電気部品の組み立て、手芸用品、車の部品。
納期が無い為、ご自分のペースでゆっくり仕事ができます。
イスに座っての簡単な作業です。
駐車場応相談、冷暖房完備、トイレは洋式もあります、施設外就労はカフェでの作業をしております。
優しい女性スタッフが丁寧に指導します。



外観



駐車場応相談



椅子に座っての作業です



事業所名	ふうえん
住所	〒454-0838 名古屋市中川区太平通3丁目15番地
TEL	052-655-6868
FAX	052-655-6869
E-mail	fu-en@kurashi-o-en.org
URL	www.kurashi-o-en.jp
公共交通	電車：あおなみ線「荒子駅」下車徒歩20分 市バス：松葉公園下車 徒歩10分 市バス：太平通り3下車 徒歩3分
平均工賃	約15,000円
開所日	月曜日～金曜日（祝祭日は除く）土曜日は不定期
施設外就労の有無	有
時間	9:30～16:00（活動内容により変更あり）
定員	20名 職員数 9名
食事等実費負担	有
送迎の有無	有
身障トイレの有無	無



■事業所アピール

- ・働く楽しさ、厳しさ、喜びを得ながらキャリアアップを目指して頂き、働くことの意義や社会参加への自信を習得することを目標としています。
- ・食品の調理加工や企業弁当また内職をメインにたくさんの方が毎日お仕事をされています。
- ・能力や適性に応じ、施設外就労を実地させて頂いております。



ピンクの大きな看板が目印です。

事業所名	F-Gene (フージン)		
住所	〒454-0815 名古屋市中川区長良町5丁目104番地の2		
TEL	052-355-7525		
FAX	052-355-7526		
E-mail	info@f-gene.nagoya		
URL	https://f-gene.nagoya/		
公共交通	市バス「長良町三丁目」徒歩5分		
平均工賃	35,309円(月平均)		
開所日	月曜日～土曜日		
施設外就労の有無	なし		
時間	10:00～15:00		
定員	20人	職員数	6名
食事等実費負担	食事提供なし		
送迎の有無	金山駅、八田駅、小本駅、荒子駅からの送迎あり		
身障トイレの有無	あり		



■事業所アピール

一人一人の障害特性や体調に合わせて、一緒に相談しながら仕事をして頂きたいと思っています。
「軽作業」「eスポーツ」「雑貨」を中心に、コツコツお仕事をしたい方を応援していきます。

■eスポーツを通じて国際交流をしています。

韓国や国内との障害者×eスポーツの大会に参加しています。



広々とした作業スペースは、いつもきちんと片付けられています



ヘルメット組立作業をメインに、それぞれの特性やペースに合わせて作業を分担して行います



e-sports で広がる可能性！
好きなことを通じて仲間と成長し、新しい自分を見つけましょう！

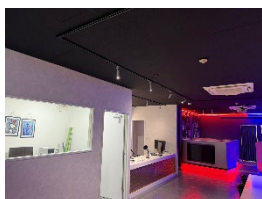

e-sports スペースなどを専用の環境にリニューアルしました



Google マップ

事業所名	福祉型カレッジアイラ		
住所	〒454-0982 名古屋市中区西伏屋2丁目1313		
TEL	052-990-6513		
FAX	052-990-6523		
E-mail	collegeaila3939@gmail.com		
URL	https://collegeaila.com/		
公共交通	JR春田駅 徒歩7分/市バス 伏屋橋 徒歩5分 地下鉄高畑駅 送迎で10分/金山駅 送迎で20分		
平均工賃			
開所日	月曜日から金曜日（土曜日は随時開所あり）		
施設外就労の有無	有		
時間	10:00~15:30		
定員	12人/8人	職員数	4名
食事等実費負担	300円/1食 お弁当持参可		
送迎の有無	有		
身障トイレの有無	無		



■事業所アピール■ ~自立訓練（生活訓練）+就労継続支援B型 多機能型~

2026年2月に新規オープン。自分らしく社会へ進むための「学ぶ場×働く場×つながる場」福祉型カレッジ Aila です！
18歳~38歳前後の青年期に特化した、学びと就労の場。「青春のやり直し」をテーマに、多彩な仲間との関わりの中でアイデンティティを形成します。「自ら考え、選び、進む力」を身につける多彩な講座と自信につながる就労体験を通じて、あなたらしい社会への第一歩を就労までトータルサポート。もちろん、年齢は問いません、40代~60代の方の「再挑戦」も大歓迎です。

B型作業内容：一人ひとりの「得意」を見つけて、伸ばすための多彩な作業を用意しています。軽作業や清掃に加え、民泊施設でのルームメイク・備品セッティング等の実践業務もあり、スタッフが丁寧にサポートするので未経験でも安心です！



[アクセス]

JR、市バス、送迎（金山・高畑駅）
など通いは様々

[多目的室]

休憩時間や余暇時間をのんびりと
過ごせるあたたかい空間です

[訓練室]：講座室

皆と参加型で行う講座の部屋です

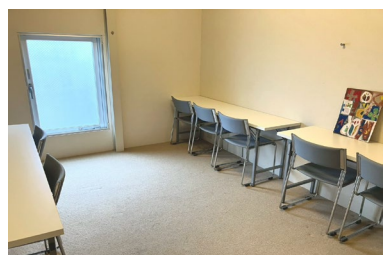

[作業スペース①]

シンプルな色調でゆったりと作業ができる部屋です

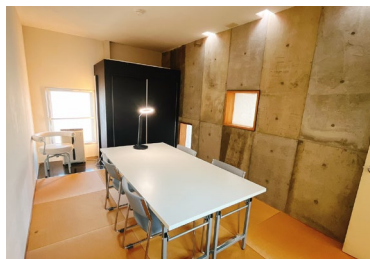

[作業スペース②]

和室の雰囲気と明るさを調整することで落ち着いて作業できる部屋です



COLLEGE_AILA

[Instagram]

日々の活動の様子をお届けしています

事業所名	PLUS ULTRA		
住所	〒454-0055 名古屋市中区十番町2丁目6-1 KAEDEビル2F		
T E L	052-364-8179		
F A X	052-364-8149		
E-mail	tjinc.2023@gmail.com		
U R L	https://plus-ultra2023.com/		
公共交通	名古屋市営地下鉄名港線六番町駅より徒歩5分		
平均工賃	時給250円～		
開所日	月曜日～金曜日		
施設外就労の有無	無		
時間	10:00～15:00		
定員	20人	職員数	6名
食事等実費負担	無（ご自身でご準備ください）		
送迎の有無	無		
身障トイレの有無	無		



■事業所アピール

PLUS ULTRA では IT 関連のお仕事をしています。

利用者さんに、仕事に取り組んでいただく中で楽しさを見つけていただけるよう職員がお手伝いをします。

主な業務内容は、データ入力業務、動画編集、SNS の企画運営です。

ひとりひとりのニーズに合わせたキャリアサポートを行い、提携 A 型事業所への紹介や自社登用制度、また一般就職に向けたキャリアサポートをしています。

自分の未来を自分で決めるために一緒に働きませんか？

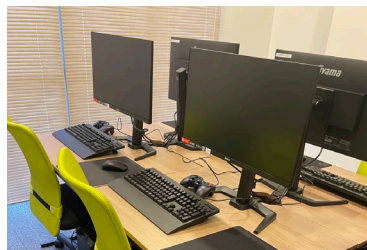

主に PC を使用した作業を行っていただきます★

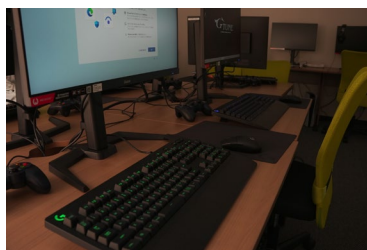

動画編集やパソコンスキルも習得できます★



デジタルでイラストに挑戦★

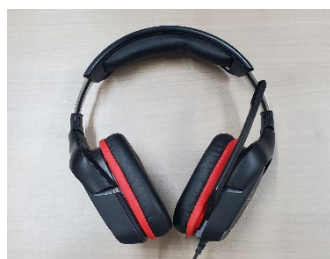

ヘッドフォンを使って集中して取り組みます★



ぜひ「PLUS ULTRA」でご検索ください！！

事業所名	ほかほかワークス		
住所	〒454-0869 名古屋市中川区荒子5-165		
TEL	052-398-6320		
FAX	052-398-6382		
E-mail	info@win-p.com		
URL	www.win-p.com www.sizen-farm.com		
公共交通	地下鉄高畑駅5番出口より南へ徒歩15分 又は市バス荒中町バス停横		
平均工賃	平均30,000円/月		
開所日	月曜日～金曜日		
施設外就労の有無	有		
時間	9:00～16:00(実働5時間)		
定員	20名	職員数	6名
食事等実費負担	昼食持参または注文(注文の場合1食430円)		
送迎の有無	有		
身障トイレの有無	有		



■事業所アピール

“ほかほか”を合言葉に

1. 毎日が楽しく！ 2. それぞれの力をみんなの力に！ 3. 働いた分をしっかりと評価する！を目指しています。

一般企業への就労が難しい方に「仕事」の機会を提供し、楽しく訓練をする事業所です。ひとりひとりが障害にかかわらずお互いに助け合いながら「ほかほか」な中で働き、訓練する事で、仕事の可能性を広げていこうと考えています。年齢・障害も様々ですが、思いやりを持って「ほかほか」気分で頑張っています。現在はハンドワークチーム、農業チームで作業をしています。

ハンドワーク：ポーセラーツ、装飾品・小物等の制作と販売、内職、動画制作（HP・YouTube・誕生日等）、データ入力、LINEスタンプ制作、名刺・パンフレット制作

農業：お米・野菜の栽培。田んぼ・畑の耕起、整地、播種、定植、草刈、収穫、出荷準備



裁縫をはじめとした手作りで物を作り、販売する事を主な仕事としています。



データを収集し処理し、パソコンで動画作りや冊子・HP制作などパソコンでモノ作りの仕事をしています。



自分たちの畑や田んぼに作物を栽培・収穫し販売します。主にお米や唐辛子・野崎白菜を育てています。



自主製品を販売するためマルシェやイベントにみんなで楽しみながら出店しています。



毎月の誕生日会やクリスマス会などのレクでは、みんなで調理実習等を楽しみます。



地域と一緒に米作り～収穫体験のイベントを企画・運営をしています。

事業所名	ほっぷ		
住所	〒454-0912 名古屋市中川区野田二丁目439番地		
T E L	052-365-1567		
F A X	052-365-1568		
E-mail	stepup20110601@hop-stepup.com		
U R L	https://hop-stepup.com		
公共交通	地下鉄高畑より徒歩13分		
平均工賃			
開所日	月曜日～土曜日（会社カレンダーによる）		
施設外就労の有無	有		
時間	9：00～16：00（実働4時間）		
定員	20名	職員数	10名
食事等実費負担	有		
送迎の有無	有		
身障トイレの有無	無		

■事業所アピール

障害のある方の自立と社会経済活動を促進する観点から、訓練及び指導を適切に行い、一人一人の能力や人格を尊重して就労できるようにサポートしていきます。

冷暖房完備の作業場です。

利用者様が安心して働ける環境を提供します。

福祉資格を持ったスタッフが一人一人の思いに寄り添う支援を考え、一緒に実現を目指します。

☆施設見学など随時受け付けています。お気軽にお問い合わせください。



事業所名	夢尊ワークス春田		
住所	〒454-0985 名古屋市中区春田一丁目119番地		
TEL	052-485-4369		
FAX	052-485-4370		
E-mail	haruta.musonworks@manly.jp		
URL	https://musonworks.co.jp		
公共交通	JR春田駅より徒歩3分		
平均工賃	17,632円		
回所日	月曜日から金曜日まで、及び会社の定める土曜日並びに国民の祝日		
施設外就労の有無	無		
時間	10:00~15:00(昼休憩60分)		
定員	20人	職員数	4名
食事等実費負担	あり		
送迎の有無	あり		
身障トイレの有無	なし		



■事業所アピール

障害を持つ方が、家に引きこもりになるのではなく、外に出て社会活動に参加する。そして生きがいを感じてもらう。その背中を押せる仕組みを整えていきたいと考えています。

世の中に生きる人が、誰一人として社会に取り残されず、夢や希望を抱いて毎日を過ごせる。その実現こそが、私たちの夢であり、取り組む事業です。



手帳のカバー掛け
来年に向けての手帳のカバー
別冊入れ、帯掛けです。



はしを箸袋に入れ
決まった個数にまとめて
ビニール袋に入れ出荷します。

事業所名	めいせい元気ハウス		
住所	〒454-0982 名古屋市中区西伏屋二丁目1419番地		
TEL	052-304-2216		
FAX	052-304-7329		
E-mail	genki996@major.ocn.ne.jp		
URL			
公共交通	JR関西線 春田駅下車東へ徒歩8分 市営バス 伏屋橋下車 北へ徒歩5分		
平均工賃	7,000円～8,000円/月		
開所日	月曜日～金曜日及び法人指定日 休日：土曜日・日曜日・祝・法人指定日		
施設外就労の有無	無		
時間	9:30～16:00		
定員	20名	職員数	6名
食事等実費負担	150円/日		
送迎の有無	有		
身障トイレの有無	無		



■事業所アピール

ノーマライゼーションの理念に基づき、地域社会で生活するあらゆる人々に対して、自立支援及び権利擁護に関する事業を市民・行政・各機関の連携と協働によって行い、地域福祉の創造と発展に寄与することを目的としています。

「元気ハウス」という名前の通り元気で明るい雰囲気の中で、日々作業に取り組んでいます。ボルト検品、贈答用タオルの箱詰め、宅配寿司用箸セットの作成、果物等のクッション材の検品・袋入れ等作業内容也多岐に渡っています。定期的にレクリエーションを取り入れ、みんなで話し合いながら計画を立て、利用者さんと一緒に楽しい作業所作りを行っています。

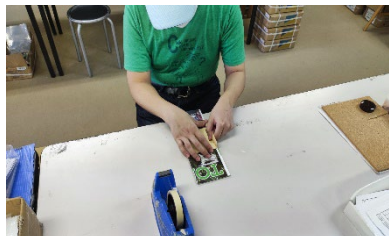

月刊誌発送業務。毎月約 2,000 件の郵便番号のラベルを貼り、振り分け、冊子ハチラシの差し込み作業を行っています。



果物等のクッション材の検品・袋入れ等作業



ボルト検品作業



ポリタオル作業もしています。



贈答用タオルの箱詰め



定期的にレクリエーションも取り入れています。

事業所名	めいせいひまわりの家		
住所	〒454-0962 名古屋市市中川区戸田5丁目304番地		
TEL	052-304-7897		
FAX	052-304-7898		
E-mail	meiseihimawarinoie@gmail.com		
URL	https://nagoya-nakayoshi.com		
公共交通	近鉄「戸田」駅すぐ 市バス「戸田小学校」徒歩15分		
平均工賃	20,432円（令和6年度実績）		
開所日	月曜日～金曜日		
施設外就労の有無	無		
時間	9：30～16：30		
定員	20名	職員数	6名
食事等実費負担	1食150円		
送迎の有無	あり		
身障トイレの有無	なし		



■事業所アピール

1986年1月に出発した明正作業所が2009年4月に近鉄戸田駅前へ移転しました。6月にNPO法人なかよしめいせいひまわりの家として再出発した私たちの作業所では、商品の梱包や自動車部品のバリ取りなどの内職作業をおこなう作業チームと、お好み焼きの調理・販売をおこなう「ひまわり」があります。

より多くの人々に安くておいしいお好み焼きを試して頂くため、駐車場の一面にお持ち帰り用の露店もあります。メンバーさんが希望に応じた参加ができるように、軽作業・調理・接客など、様々な場を提供しています。働くことの楽しさと大切さを学びながら、地域の一員として頑張っています。私たちのお好み焼きを食べに「ひまわり」へ遊びに来てください！毎月中川区役所、富田支所でお好み焼きや焼きそば、製作したパラコードを用いた製品の販売もおこなっています！ぜひご立ち寄りください！！



自動車部品のゴム取りをメンバー全員で協力しながら行っています。



タオル折り、のし掛け、テープ貼りなど各自得意な工程にわかれて行っています。きれいに仕上がると気持ちがいいです！



ロードで毎日「のべ焼」を真心込めて焼いています！美味しいと言われるのがとても嬉しいです。



みんなで災害について勉強しました。いざという時に備えて、避難訓練も年に2回行っています。



中川区役所や富田支所にて授産製品（お好み焼き・焼きそば・パラコード製品の販売も行っています。



休憩時間はコーヒーを飲みながらメンバー同士お話し仲の良さがひまわりの特徴です！

事業所名	ルピナス		
住所	〒454-0933 名古屋市市中川区法華2-45-1		
TEL	052-365-1035		
FAX	052-365-1035		
E-mail	online.lupinus@gmail.com		
URL			
公共交通	市バス 中川車庫前 徒歩4分		
平均工賃	16,000~18,000円		
開所日	月曜日～金曜日（土曜日開所の場合あり）		
施設外就労の有無	無		
時間	10:00～16:00		
定員	20人	職員数	7名
食事等実費負担	持参または注文可		
送迎の有無	あり（要相談）		
身障トイレの有無	無		



■事業所アピール

障害や心の病によって一般就労をすることが困難な方々にスタッフのサポートのもとお仕事していただく場所です。無理せず自分の生活リズムで好きな時間に週1日からでも通所して頂くことができます。働くという社会との繋がりを実感して頂く事ができ、自立への第一歩をサポートさせていただきます。みんなとてもアットホームで楽しく過ごしています。



みんなで助け合いながら作業しています。
仲良くアットホームな雰囲気です。



椅子に座っての軽作業です。
疲れたら無理せず体調に合わせて作業が出来ます。



サプライズでお誕生日会です！
HAPPY BIRTHDAY！



ゴミゼロ運動です。
地域貢献の一環としてゴミ拾い活動中。



毎月0が付く日に活動しています。
きれいになると気分も良くなるね！



ルピナス通信です。
隔月で発行しています。

事業所名	YOU		
住 所	〒454-0985 名古屋市中川区春田3-40		
T E L	052-303-3113		
F A X	052-303-3113		
E-mail	info@you-welfare.com		
U R L	http://www.you-welfare.com		
公共交通	市バス・JR 春田駅 徒歩1分		
平均工賃	平均49,000円程度（R7年4月～9月実績）		
開 所 日	月曜日から金曜日、土曜日は不定期開所		
施設外就労の有無	なし（今後実施予定）		
時 間	9:00～13:10（16:00まで利用可能）		
定 員	20人	職員数	5名
食事等実費負担	なし		
送迎の有無	あり		
身障トイレの有無	あり		



■事業所アピール

女性スタッフが多く、安心してご利用いただけます。
 防災ヘルメットの組み立て等、軽作業を中心にお仕事をしています。
 高工賃を目指してお仕事しませんか。
 見学は随時受付していますのでお気軽にお問い合わせ下さい。



作業室

冷暖房完備の快適な環境でお仕事していただけます。



多目的室

休憩時間は、お菓子を食べたりしながらくつろいでいます。

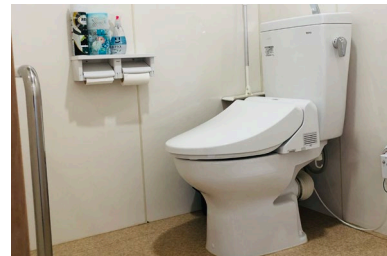

多目的トイレ

バリアフリーで広々としていて使いやすいです。

事業所名	You en		
住所	〒454-0024 名古屋市中川区柳島町3丁目15番地		
T E L	052-746-8787		
F A X	052-746-8786		
E-mail	youen@kurashi-o-en.org		
U R L	www.kurashi-o-en.org		
公共交通	市バス「二女子」徒歩4分		
平均工賃	30,000円		
開所日	事業所カレンダーによる		
施設外就労の有無	有		
時間	9:30~16:00		
定員	20人	職員数	10名
食事等実費負担	有		
送迎の有無	有		
身障トイレの有無	有		



■事業所アピール

- ・私たち You en は、ソーシャルファーム（社会的事業）を目指し ECO（環境）ビジネスに参画し、労働の主体者であることを目指します。
- ・既存の福祉の枠内で捕られる事無く、働く人たちのエンパワーメントを重視して、You en 独自のソーシャルエンプライズを目指します。

■You en 目標

- ・新たに挑戦できる事業所
- ・成功も失敗もできる事業所
- ・あきらめずに模索し続ける事業所
- ・働く楽しさを感じられる事業所



作業風景

事業所名	ゆくりカネハチ		
住所	〒454-0871 名古屋市中区柳森町2109番地		
TEL	052-746-8810		
FAX	052-746-8809		
E-mail	yukuri@kanehachi-manabiya.com		
URL			
公共交通	JR八田駅より徒歩6分 あおなみ線小本駅より徒歩8分		
平均工賃	月額平均工賃25000円		
開所日	月曜日～金曜日、土曜日（最終週のみ）		
施設外就労の有無	無し		
時間	9：15～15：30		
定員	20人	職員数	4名
食事等実費負担	昼食100円		
送迎の有無	八田駅小本駅まで送迎あり		
身障トイレの有無	無し		



■事業所アピール

令和6年10月1日にオープンしました。

「わたしらしさが、強みになる」をモットーに一人ひとりの個性が強みになるフォローを心がけております。作業内容は自動車部品のシール貼り・組み立て・洗車、中古ゲーム機の動作確認・清掃、洋服の採寸・写真撮影などがあり、作業工程や見通しなどわかりやすいようにすることを意識し知的障がいをお持ちの方も安心してご利用できる事業所作りを心がけております。見学・実習・体験も随時受け付けておりますのでお気軽にご連絡くださいませ。



作業スペースです。落ち着いた空間で作業していただけます。

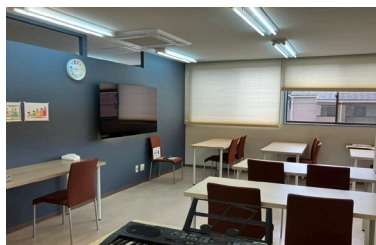

休憩スペースです。お昼ご飯を食べたりテレビを見て休憩したりできます。



事業所マスコットの
ゆくりんです
「よろしくりん」

事業所名	よつば		
住所	〒454-0911 名古屋市中川区高畑5丁目34-5 サンマンション高畑102		
TEL	052-304-7720		
FAX	052-304-7720		
E-mail	hello@yotsuba-factory.com		
URL	https://yotsuba-bgata.hp.peraichi.com		
公共交通	JR八田駅 地下鉄高畑 バス停花池町		
平均工賃	200円/時間 日当150円		
開所日	月曜日～金曜日（土曜日は不定期開所）		
施設外就労の有無	無し		
時間	10:00～15:00		
定員	20人	職員数	6名
食事等実費負担	200円		
送迎の有無	有り		
身障トイレの有無	無し		



■事業所アピール

創業75年の製造業の会社がやっており、製品の箱詰めやバリ取りなど自社の仕事があります。将来的には工場で働いて貰える人を採用したいと考えてます。また、コーヒー作りなどの軽作業もあり、今後はコーヒーの販売にも力を入れたいです。
毎日一人一人の体調チェックや睡眠時間を記録しながら、利用者さんと向き合い、継続してもらう事を第一に作業をしてもらってます。



室内の様子です



クリスマス会をしました。



新年会をしました



チラシです



作業室です



コーヒーを作ってます

事業所名	就労継続支援 B 型事業所 よつば荒子		
住所	〒454-0826 名古屋市中川区小本本町3丁目224番地		
TEL	052-655-4607		
FAX	052-655-4608		
E-mail	yotubasyain4@gmail.com		
URL	https://yotsuba-bgata.hp.peraichi.com		
公共交通	臨海鉄道あおなみ線：「荒子駅」徒歩7分 市バス：「篠原橋通」バス停 徒歩5分		
平均工賃	(例) 週3日1日2h / 工賃月：7,600円 (例) 週5日1日4h / 工賃月：26,550円		
開所日	月曜日～金曜日 土曜日：開所の場合あり 祝日：開所		
施設外就労の有無	無		
時間	10:00～15:00		
定員	20人	職員数	4名
食事等実費負担	1食200円 各自お弁当持参されても大丈夫です。		
送迎の有無	有		
身障トイレの有無	無		



■事業所アピール

2025年3月にOPENした「就労継続支援 B 型」事業所です。軽作業（内職）を行ったり「米粉・焼菓子」を手作りして販売しています。自分のペースを大切に!! 毎日、楽しく作業ができ毎日、楽しく生活できるお手伝いをしたいと思っています。
よつばは、生き生き・のびのび・楽しく・前向きに生きる人の味方です!!
堂々と生活をしていけるように職員がお手伝いします。



白を基調とした室内で音楽を聴きながらゆっくり作業ができます。



広々とした作業室（厨房）で楽しみながら製造しています。



各工程をひとつずつ手作業で心を込めて丁寧に取組んでいます。



月に1回「マルシェ」に出店しています。たくさんの皆さまに味わっていただけたらと思っています。



米粉の焼菓子&よつばオリジナルコーヒーの美味しさを知ってもらいたいと創意工夫をしています。



よつばの「米粉焼菓子」は原材料にもこだわって真心こめて手作りした胸をはれる商品です!!

事業所名	ワンダーワーク中川		
住所	〒454-0981 名古屋市中区吉津3-1906 1F		
TEL	052-431-0134		
FAX	052-431-0135		
E-mail	info@wonder-g.jp		
URL	https://www.wonder-g.jp/		
公共交通	市バス 島井町（徒歩5分） 吉津1丁目（徒歩10分）		
平均工賃	15,000円程		
開所日	基本的には土日祝休み。※営業日カレンダーに準ずる		
施設外就労の有無	なし		
時間	9:30~16:00お仕事は10:00~15:00		
定員	20人	職員数	6名
食事等実費負担	昼食 1食あたり200円		
送迎の有無	有り（無料） 送迎範囲内であれば自宅まで可。		
身障トイレの有無	車いすのまま入ることは出来ませんが、手すりは有り。		



■事業所アピール

ワンダーワーク中川では、みなさんの『なりたい!』や、『やりたい!』を実現することを目指し、アットホームな職場環境を整えております。就労に向けて一歩踏み出したい方、まずは生活リズムを整えたい方、一般就労を目指す方、様々な方にご利用頂いております。ご自宅までの送迎も行っておりますのでご希望の方は是非ご利用ください！栄養バランスの整ったボリューム満点の温かい昼食（1食あたり200円）は、みなさまにご好評を頂いております！※量の調整も出来ますのでお気軽にお申し付けください。気になる方はお電話やメールにてお気軽にお問い合わせください♪



仕事にも集中できる環境です。



多目的室は主に休憩時や昼食時に使用して頂きます。木目の机でリラックス出来る環境です。



検温・体調チェックは職員も利用者さんも毎日欠かさずに行っております。



栄養バランスの整ったボリューム満点の温かい昼食です♪（1食あたり200円）



栄養バランスの整ったボリューム満点の温かい昼食です♪（1食あたり200円）

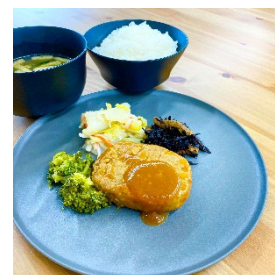

栄養バランスの整ったボリューム満点の温かい昼食です♪（1食あたり200円）

事業所名	Oneness		
住所	〒454-0921 名古屋市市中川区中郷一丁目33		
TEL	052-369-1030		
FAX	052-369-1031		
E-mail	info@oneness-ax.com		
URL	https://oneness-ax.com/		
公共交通	地下鉄高畑駅徒歩8分		
平均工賃	45,000円		
開所日	月曜日～金曜日、土曜日は不定期開所		
施設外就労の有無	なし		
時間	9:00～17:00		
定員	20人	職員数	4名
食事等実費負担	無		
送迎の有無	有		
身障トイレの有無	無		



■事業所アピール

【好きなことを仕事に】ワンネス＝独自性、あなたが「自分らしさ」を最大限発揮できる環境を提供します。1人1人違った考え方や、違う見え方があります。だからこそ新しいアイデアや、新しいものが生まれワンネスは考えています。全くの未経験からでも基礎を学び、仕事として実践できる環境を整えています。学習を通して、仕事に役立つ実践的なスキルを身につけていただきます。無理なく楽しみながらスキルアップができるように専任のスタッフがあなたを完全サポートいたします。光り輝く最初の一步をサポートする、就労継続支援B型事業所です。



Vチューバーキャラクター「ネスちゃん」



休憩時間



作業風景（イラスト制作）



作業風景（eスポーツ）



作業風景(ハンドメイド制作)



イベントも行っています♪

事業所名	い〜まFit 松葉公園（生活介護）		
住所	〒454-0839 名古屋市中川区篠原橋通2-40 NTT中川ビル1階		
TEL	052-398-5201		
FAX	052-398-5202		
E-mail	iema-matsuba@mohs.co.jp		
URL	http://www.mohs.co.jp		
公共交通	あおなみ線 荒子駅より東へ徒歩10分		
平均工賃	工賃支払い実績なし		
開所日	月曜日～金曜日 ※土日、夏季休業、年末年始休業		
営業時間	8:30～17:30		
サービス提供時間	9:30～15:30		
定員	10人	職員数	11名
食事等実費負担	昼食代400円		
送迎の有無	有 要相談		
身障トイレの有無	無		

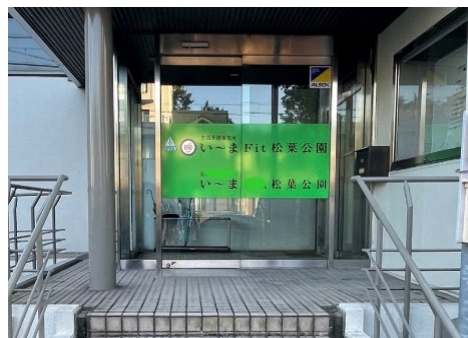

■事業所アピール

い〜まFit 松葉公園では、日中を過ごす場所として運動・創作・生活の3領域からプログラムを提案し『あなたの生活にフィットする支援』を目指しています。利用者と保護者の方とのコミュニケーションを大切に、楽しく通って頂くことを目的としています。



Fitでは、運動、創作、生活の3領域からカリキュラムを設定しています。写真は、牛乳パックを再利用した紙すきで作成した和紙です。

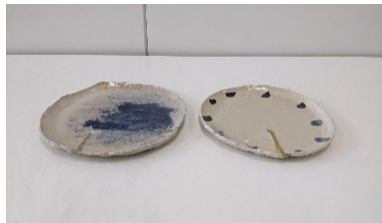

その他の活動では、陶芸・音楽など専門の講師に来ていただき、楽しみながら取り組める活動を行っています。



運動は体力維持・向上を目的に室内ウォーキングや筋カトレニングなどに取り組みます。晴れた日には近くの松葉公園にてウォーキングを行っています。

事業所名	多機能型事業所 ぴ～の		
住所	〒454-0911 名古屋市中川区高畑一丁目71-1		
TEL	052-755-3552		
FAX	052-770-1546		
E-mail	pino.nakagawa@gmail.com		
URL	https://pino-nakagawa.com		
公共交通	市バス・地下鉄高畑駅より徒歩3分		
平均工賃			
開所日	月曜日～金曜日 (不定期で土曜日・日曜日・祝日開所日有)		
施設外就労の有無	無		
時間	8:30～17:30		
定員	生活介護 10人	職員数	5名
食事等実費負担	有		
送迎の有無	有		
身障トイレの有無	有(玄関に段差あり)		



■事業所アピール

～個性と笑顔を大切に～

一緒に楽しく過ごしながら、自分でやりたい事を見つけ、一人でやり抜く力をつけ、生きていく力・自信を身に付けていきたいと思えます。

食生活を始め、運動など健康に気をつけながら、自分を支えてくれる環境に感謝し、生活力の向上を目指します。施設内だけで過ごすのではなく、ショッピングモールや水族館などに出かけながら自立した生活に向けて、体力作りや外出時の他人との関わり方等、社会動作も楽しく勉強していきます。

自分や仲間と努力し、協力し、社会支援を受けながら健康で安全に過ごす方法を身につけ、笑顔が増やせるようスタッフ一同お手伝いさせていただきます。



たくさんのえがおを、いっぱいのだのしさを、まいにちいっしょにつくりませんか？

生きていく力を身に付ける事を目標に、楽しく生活をしながら、一人独りの得意分野を伸ばしていきたいと考えています。

得意なこと、やりたいことから自信をつけて、可能性を広げて一緒にやりがいを見つけましょう。



事業所名	つゆはし作業所		
住所	〒454-0024 名古屋市中川区柳島町1-3-2		
TEL	052-353-3175		
FAX	052-353-8625		
E-mail	tsuyuhashi@gol.com		
URL	www.yutakahonbu.com		
公共交通	金山駅市バス21、23番系統「二女子」下車 5分		
平均工賃	2024年度 B型21,763円 生活介護8,321円		
開所日	月曜日～金曜日（祝日開所）		
時間	9:00～16:00		
定員	就労継続支援B型10名	職員数	18名
	生活介護 20名		（看護師1名 調理人1名）
食事等実費負担	400円		
送迎の有無	無		
身障トイレの有無	有		



■事業所アピール

- 1、障害のある人の権利を守り、ゆたかな生活と発達の保障をめざします。
 - 2、障害のある人と家族の願いを実現するために信頼される事業経営をめざします。
 - 3、地域の人々や諸団体とともに、誰もが住みやすい地域づくりに貢献します。
- ・つゆはし作業所誕生のホカホカシリーズをはじめとした商品は名古屋を中心に、全国各地でご愛用いただいています。これからも、環境、健康にいい商品を作り、普及していきたいと思います。
 - ・就労継続支援 B 型、施設外就労ともに定員に空きがあります。是非、ご相談ください。



きらきら班のミシン作業



ほかほか班の重曹袋詰め作業



きらきら班のオリブせっけんの箱入れ作業風景



清掃作業（B型施設外就労）



おいしい給食食べれます



クリスマス会

事業所名	わーくす昭和橋		
住所	〒454-0836 名古屋市中川区福船町4-1		
TEL	052-361-5150		
FAX	052-361-5170		
E-mail	tanaka4049@minato-fukushikai.jp		
URL	http://www.minato-fukushikai.jp		
公共交通	市バス昭和橋下車 徒歩3分		
平均工賃	生活介護	3,907円/月	
	就労支援B	22,107円/月	<2024年度実績>
開所日	月曜日～金曜日（ただし国民の祝日、12月29日～1月3日、事業所が指定する日を除く）		
時間	9:00～15:45（生活介護） 9:00～16:00（就労支援B）		
定員	生活介護	30名	職員数 27名
	就労支援B	10名	
食事等実費負担	1日300円（2025年度）		
送迎の有無	有		
身障トイレの有無	有		



■事業所アピール

- ・障害のある方たちが安心して通い、働き、たくさんのふれあいと笑顔があふれるような日々を作っていきます。
- ・肉まん作りや販売を通して、地域の皆様の役に立ち、利用者が誇りを持って働ける場を作っていきます。
- ・施設の設備をいかし障害のある方たちが自立した生活を過ごせるように支援していきます。
- ・中川区発祥の「野崎白菜」を使った肉まん作りや地域でのイベントの販売など、地域の役に立つ仕事ができると願い取り組んでいます。
- ・肉まんの販売・見学等随時受け付けております。お気軽にお問い合わせください。



就労支援B型の利用者で肉まんを作っています。



楽天市場でも肉まんを販売しています



名古屋肉まん本舗の販売サイトでも販売しています



フルーツまん、クリームまん絶賛販売中



自主製品でマットも作っています。



療育の時間も充実しています。

事業所名	さくらんぼ		
住所	〒454-0945 名古屋市中区下之一色町字古川19番地1		
TEL	052-304-7995 (代表)		
FAX	052-304-7998 (代表)		
E-mail	info@e-sakuranbo.or.jp		
URL	https://e-sakuranbo.or.jp/		
公共交通	市バス 一色大橋または権野		
平均工賃	8,500円/月 (2023年度)		
開所日	月曜日～金曜日		
施設外就労の有無			
時間	9:00～16:00		
定員	10名	職員数	10名
食事等実費負担	給食費 220円		
送迎の有無	有		
身障トイレの有無	有		



■事業所アピール

障害者を主人公とし、障害の種別、軽重に関わらず互いに助け合いながら働き、学び、生活する場となる施設作りを目指します。

『障害があっても働きたい』『養護学校卒業後、在宅にはしたくない』という仲間や親たちの切なる願いから誕生した、もともとは無認可小規模作業所でした。平成16年11月17日に法人認可され平成18年10月1日、多機能型障害者福祉施設となりました。

「お弁当作りは 笑顔作り」をスローガンに毎日頑張っています。



毎週1回、いつもの掃除に加え、厨房内をしっかりと掃除しています。



台車にケースと弁当箱をのせてぐるぐる回りながらおかずを盛付けます。電車みたいです。



12月にはさくらんぼ主催スマイルクリスマスフェスティバルのオードブルを400食製造します。



彩きれいなオードブル。お客様のニーズに答えます。



520食の弁当の注文も受けました。



年末年始、お盆期間は休みですが、それ以外は土日注文受け付けています。

事業所名	おそうざいのさくらんぼ		
住所	〒454-0945 名古屋市中区下之一色町字西ノ切45		
TEL	052-304-7995 (代表)		
FAX	052-304-7998 (代表)		
E-mail	info@e-sakuranbo.or.jp		
URL	https://e-sakuranbo.or.jp/		
公共交通	市バス 一色大橋または権野		
平均工賃	5,000円(2023年度)		
開所日	月曜日～金曜日		
時間	9:00～16:00		
定員	20名	職員数	20名
食事等実費負担	給食費320円		
送迎の有無	有		
身障トイレの有無	有		



■事業所アピール

障害者を主人公とし、障害の種別、軽重に関わらず互いに助け合いながら働き、学び、生活する場となる施設作りを目指します。

『障害があっても働きたい』『養護学校卒業後、在宅にはしたくない』という仲間や親たちの切なる願いから誕生した法人です。おそうざいのさくらんぼは平成22年5月したオープン生活介護施設です。下之一色に店舗をかまえ、ランチ・おそうざい・コーヒー・駄菓子販売などを通して地域に根ざす取り組みを行っています。令和6年4月に引っ越しをしてリニューアルオープンしました。



お店の商品を製造しています。



たくさんのお客様が来店されました。



広々とした厨房が完成しました。



盆踊り大会を開催しました。



食事をとる場所も広くて快適になりました。



地域のおまつり、一色まつりにも参加しました。

事業所名	さくらんぼ		
住所	〒454-0945 名古屋市中区下之一色町字古川85		
TEL	052-304-7995 (代表)		
FAX	052-304-7998 (代表)		
E-mail	info@e-sakuranbo.or.jp		
URL	https://e-sakuranbo.or.jp/		
公共交通	市バス 一色大橋または権野		
平均工賃	8,500円		
開所日	月曜日～金曜日		
時間	9:00～16:00		
定員	10名	職員数	6名
食事等実費負担	220円		
送迎の有無	有		
身障トイレの有無	有		



■事業所アピール

障害者を主人公とし、障害の種別、軽重に関わらず互いに助け合いながら働き、学び、生活する場となる施設作りを目指します。

『障害があっても働きたい』『養護学校卒業後、在宅にはしたくない』という仲間や親たちの切なる願いから誕生した、もともとは無認可小規模作業所でした。平成16年11月17日に法人認可され平成18年10月1日、多機能型障害者福祉施設となりました。障害が重くても労働を軸に所得保障を目指し毎日頑張っています。



荷物運び 各事業所用の備品を段ボールに入れてそれぞれの事業所まで運びます。



紙折り お便りに封入する紙を丁寧に折って封筒に封入する方へ引き渡します。



ラスクの袋詰め 仕入れたラスクを中袋・外袋・シーラー・シール張り・リボン付けと工程を細分化して完成させ、販売をしています。



公園掃除① 作業所近くの公園掃除を月1回地域の子どもたちにも呼び掛けて一緒に掃除をします。



公園掃除② 夏は草取り、秋から冬は落ち葉拾いを中心に行います。掃除の後にはお楽しみ企画も・・・

事業所名	すまいるたいむ		
住所	〒454-0945 名古屋市中区下之一色町西ノ切10		
TEL	052-304-7995 (代表)		
FAX	052-304-7998 (代表)		
E-mail	info@e-sakuranbo.or.jp		
URL	https://www.e-sakuranbo.or.jp		
公共交通	市バス「権野」		
平均工賃	19,000円		
開所日	月曜日～金曜日		
時間	9:00～16:00		
定員	20人	職員数	14名
食事等実費負担	220円		
送迎の有無	要相談		
身障トイレの有無	あり		



■事業所アピール

2021年8月1日開所です。



すまいるたいむ 重度の仲間でも仕事を活動にしていますが、月に1回みんなが笑顔になれる時間を作るため、楽しく遊んだりおいしいものを食べたりしています。

事業所名	アシスト 竹の里		
住所	〒454-0931 名古屋市中川区中花町173		
TEL	052-355-7691		
FAX	052-355-7692		
E-mail	info@day-assist.jp		
URL	https://www.day-assist.jp		
公共交通	市バス 一柳中学校（徒歩3分）		
平均工賃	無		
開所日	月曜日～金曜日・土曜日は、事業所スケジュールによる		
時間	平日 9:30～16:00		
定員	10名	職員数	15名
食事等実費負担			
送迎の有無	有（港区、中川区、中村区）		
身障トイレの有無	無		



■事業所アピール

ご利用者様とスタッフが一緒に笑顔で楽しく過ごす中で、自分でやりたい事を見つけ、一人で「できた！」という達成感を積み重ね、自信を身に付けていって欲しいと思っています。

また、個の存在を大切に、その人らしい力を発揮することができるようにサポートしていきます。

散歩や室内で身体を動かす機会が持てるように支援をしています。

定期的に市バスの乗車体験や、公共交通機関を使用してお出かけをして公共のマナーや交通ルールに触れる機会を持てるように支援しています。★生活介護での様子をホームページで公開しています。ぜひ覗いてみてくださいね★

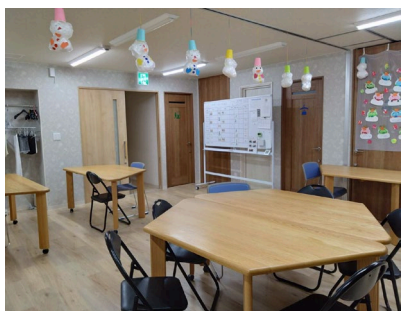

椅子に座れるスペースでは食事を一緒に食べたり、指先などを使った取り組み、おやつづくりや創作活動などに取り組んでいます。畳のスペースでは横になるなど、ゆっくり過ごしています



集中して取り組みたいときは一人用の机を使用することもできます。



スラックレールを使用して体感トレーニング！上に乗っても座ったままでもOK！それぞれのできることを楽しんでいます。



活動で作った作品はお部屋に貼って楽しんでいます。

事業所名	育成会こもと		
住所	〒454-0828 名古屋市中川区小本一丁目20番37号		
TEL	052-361-9881 (代)		
FAX	052-361-9883		
E-mail	komoto@gld.mmtr.or.jp		
URL	https://nagoyaikuseikai.or.jp/ikuseikaijigyousyo/		
公共交通	あおなみ線小本駅南へ徒歩約3分		
平均工賃			
開所日	生活介護事業：月曜日～金曜日		
時間	9：00～16：00		
定員	生活介護98名	職員数	48名
	施設入所支援73名		(非常勤含む)
食事等実費負担	200円		
送迎の有無	なし		
身障トイレの有無	有		



■事業所アピール

障害者総合支援法に基づき、利用者の方たちの能力や適性に応じ、自立した日常生活や社会生活が営むことができるよう、必要なサービスの提供を行います。

- ・利用者の方にとって、育成会こもとが明るく、楽しく、より豊かな生活の場となり地域の中で親しまれる施設となることを目指します。
- ・利用者の自己決定を尊重し、利用者主体のサービスの提供に努めます。



月に2回理学療法士の方に来ていただき、楽しみながらリハビリを行っています。



ナゴヤドームに野球観戦に出かけました。わくわくしながら楽しみました。



活動班ごとに日帰り旅行に出かけています。利用者の皆さんが楽しみにしている行事の一つです。



毎年9月頃に地域の方と一体になって「小本ふれあいフェスティバル」を開催しています。



生活介護の活動の中でベーカリー事業を行っています。地域の方にもたくさんお店に来ていただいております。



音楽ボランティアのくれよんによるクリスマスコンサートを楽しみました。

事業所名	イマジン		
住所	〒454-0033 名古屋市中川区五女子一丁目11番21-2		
TEL	052-770-5099		
FAX	052-718-5660		
E-mail	imagine@kurashi-o-en.org		
URL	www.kurashi-o-en.jp		
公共交通	市バス五女子停前		
平均工賃			
開所日	月曜日～金曜日、土曜日開所あり		
時間	9:30～16:00		
定員	生活介護 20名	職員数	13名
食事等実費負担	食費450円/回（珈琲、おやつ含）		
送迎の有無	あり（事前相談要）		
身障トイレの有無	1F、2Fにそれぞれ2か所設置		



■事業所アピール

障がいのある人たちが住み慣れた地域で一人ひとりにあった自立した生活と社会参画の活動ができるよう支援する事業を行い、地域社会の中でノーマライゼーションの推進に寄与することを目的として行う。

オールバリアフリーで車椅子のご利用者も不自由なくご利用可能です。特に機械浴設備によりご自宅での入浴が困難な方でも安心して入浴いただけます。

様々なプログラムや作業にも無理のない範囲で参加して頂き、充実した日常生活が送れるよう支援を行います。

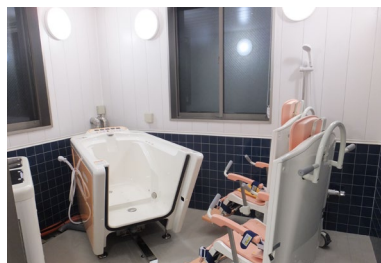

機械浴 身体的に入浴が困難な方でも安心して入浴いただける設備です。床暖房も設備しており、寒い冬でも暖かく入っていただけます。



作業室 様々なプログラムを行う広い部屋があります。軽作業を行ったり、ヨガやカラオケ、ビンゴ大会等を行っています。



食堂&休憩室



レクリエーションでは中部国際空港に出かけ、飛行機を間近で見たり食事を楽しみました。



車椅子対応のバリアフリースイロ

事業所名	イマジン2		
住所	〒454-0022 名古屋市中区露橋2丁目24番8号-1		
TEL	052-977-7088		
FAX	052-977-2595		
E-mail	imagine2@kurashi-o-en.org		
URL	https://www.kurashi-o-en.org/		
公共交通	市バス五女子停近く		
平均工賃			
開所日	月曜日～金曜日、土曜日開所あり		
時間	9:00～16:00		
定員	20人	職員数	6名
食事等実費負担	食費450円/回（珈琲、おやつ含）		
送迎の有無	あり（要事前相談）		
身障トイレの有無			



■事業所アピール

令和6年7月より今まで同一の事業所であった生活介護事業所イマジンとイマジン露橋を2つの事業所に分け、イマジン2に改め新たな事業所としてオープンしました。

利用者様の意思及び人格を尊重し、常に利用者様の立場に立ち「安心・安全」で「その人らしい心豊かな暮らし」が実現できるような支援を目指します。

年齢・性別・障害・立場等を問わず、皆で助け合い・支え合いながら、自分の「居場所」を見つけ快適に過ごせるよう支援を行っています。 また生産活動として様々な軽作業や創作活動も実施しています。



コースージュ制作、厚紙のパーツを折ったり、自動車部品の簡単な組み立てなど様々な軽作業を行っています。

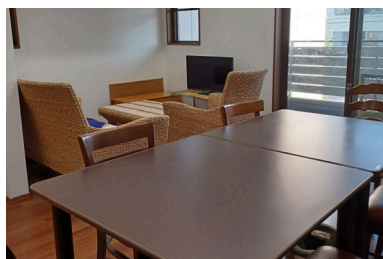

作業に参加されないときはソファでテレビを見たりゆっくりと過ごされています。

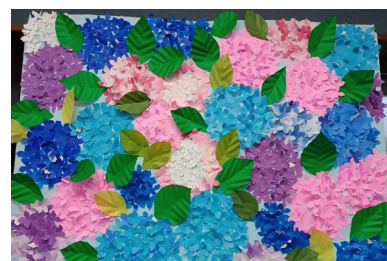

創作活動メンバーによるあじさいの壁面飾り🌸



春にはみんなで近くの大きな公園にお出かけし、お花見を楽しみました。



お天気のいい日はお散歩がてら公園に。



クリスマス会ではリズムダンスやじゃんけん大会、オリジナル表彰式等みんなで楽しみました。

事業所名	梅の華		
住所	〒454-0931 名古屋市市中川区中花町15		
TEL	052-364-6435		
FAX	052-364-6436		
E-mail	info@day-assist.jp		
URL	https://www.day-assist.jp		
公共交通	市バス 一柳中学校（徒歩3分）		
平均工賃	無		
開所日	月曜日～金曜日・土曜日は、事業所スケジュールによる		
時間	平日 9:30～16:00		
定員	10名	職員数	11名
食事等実費負担	有（昼食代1食・・・小盛550円・普通600円 ・大盛り650円）		
送迎の有無	有（港区、中川区、中村区）		
身障トイレの有無	有		



■事業所アピール

障害児・者の社会参加の促進を目指します。
 障害児・者が社会適応できるよう支援活動を目指します。
 地域社会に貢献できる支援活動を目指します。

平成29年6月オープン。2階建ての施設の1階で行っています。毎日楽しく生きていくために、身の回りのことなど、できる限り自分のできることは自分でい、好きなこと（趣味）を見つけていけるように支援を行っています。
 ★生活介護での様子をホームページで公開しています。ぜひ覗いてみてくださいね★



椅子に座っての作業。
 疲れたら、畳の部屋で休憩！！



ライトを下から当てると、一段ときれい！！結婚披露宴では、名前を付けて席札に。



色々な布を使って、くるみボタン。
 沢山作って、色々とアレンジしています。



くるみボタンの紐通し。手元を見ながら、慎重！！



スタンプをペタッと貼って、お仕事がんばってます！！



くるみボタンをラッピング中！！

事業所名	コアラハウス		
住所	〒454-0921 名古屋市中区中郷4-195		
TEL	052-304-9307		
FAX	052-304-9308		
E-mail	koala@yumenet.org		
URL	http://www.ymnt.jp/		
公共交通	地下鉄東山線 高畑駅		
平均工賃	2,000円/月		
開所日	月曜日～金曜日		
時間	9:00～16:00		
定員	20名	職員数	11名
食事等実費負担	食事提供410円		
送迎の有無	あり		
身障トイレの有無	なし		



■事業所アピール

基本的な生活能力の維持・向上に加え、体力作り・機能訓練など、心身ともに豊かになれる活動も実施しています。また、仕事（工賃活動）として割り箸の袋詰めなど他にも軽作業を実施しています。

地域貢献の一助にと、緊急災害時に近隣の方もご利用できるよう、かまどベンチや手動式汲み上げポンプ、AED（自動体外式徐細動器）等の設置をしています。

『あなたらしく、わたしらしく』をモットーに利用者様一人ひとりの思いを大切に考えた支援を心掛けています。

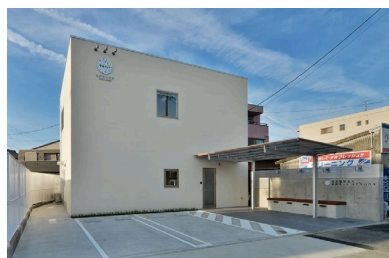

シンプルモダンでおしゃれな外観☆



支え合う気持ちが大事



四季折々のイベントを大切に☆

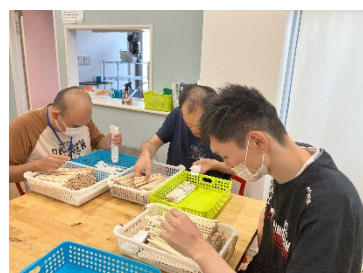

信用第一、割りばしの箸入れ作業



備えよ常に！防災訓練



怠りません！体力作り

事業所名	コルポ（ゆめちゃれ）		
住所	〒454-0869 名古屋市中川区荒子1-116		
TEL	052-352-8341		
FAX	052-352-7007		
E-mail	corpo.kobo@yumenet.org		
URL	http://www.ymnt.jp/		
公共交通	地下鉄東山線 高畑駅/あおなみ線 荒子駅		
平均工賃	11,000円/月		
開所日	月曜日～金曜日		
時間	9:00～16:00		
定員	20名（10名）	職員数	9名
食事等実費負担	食事提供410円		
送迎の有無	あり		
身障トイレの有無	なし		



■事業所アピール

私たちは多機能型事業所として就労継続B型事業所と生活介護事業所を行っています。基本的な生活能力の維持・向上に加え、ご本人さんひとりひとりが役割意識をもって仕事に取り組めるよう、様々な作業を取り扱っています。

カフェ事業も併設していますので、実際に自分たちが関わった商品をお客様へ提供することを実感でき、ご利用者様はやりがいを感じながら毎日お仕事を頑張ってくださいています。



おしゃれでからだに優しいグルテンフリーカフェを目指してます★



見た目も味もこだわっています！



フルーツたっぷりグルテンフリータルトは大好評！



衛生管理を徹底して丁寧な作業を心がけています。



細かな作業もお手の物！



米粉でできた食パンは皆さまに大好評です！！

事業所名	ゆめとまと		
住所	〒454-0869 名古屋市中区荒子2丁目60番地		
TEL	052-304-8741		
FAX	052-365-8790		
E-mail	tomato@yumenet.org		
URL	http://www.ymnt.jp/		
公共交通	地下鉄東山線 高畑駅		
平均工賃	2,000円/月		
開所日	月曜日～金曜日		
時間	9:00～16:00		
定員	20名	職員数	11名
食事等実費負担	食事提供410円		
送迎の有無	あり		
身障トイレの有無	なし		



■事業所アピール

基本的な生活能力の維持・向上に加え、体力作り・機能訓練など、心身ともに豊かになれるような活動も積極的に実施しています。

仕事（工賃活動）としては、卸売事業者様から一部お仕事を頂き自転車部品のバリ取り・検品作業を行っています。

また自主製品として、手作り封筒の作成や紙漉きの原料作りにも取り組んでおり、活動の幅を広げています。アットホームな雰囲気大切に、個々に寄り添った支援を目指していきます。



大きなアンテナが目印！



部品のバリとり作業はみんな真剣に頑張っています



さわやかな風に吹かれてウォーキング



ボール運動で心も体もリフレッシュ！



みんな楽しみ♪
年に一度の【ゆめとまとまつり】



いつも笑顔があふれています☆

事業所名	第2やまびこ共同作業所		
住所	〒454-0994 名古屋市中川区長須賀2丁目305番地		
TEL	052-433-5611 (クッキー班) 052-413-2106 (みんと班)		
FAX	052-433-5612 (クッキー班) 052-413-5663 (みんと班)		
E-mail	y.dai2yamabiko@mediacat.ne.jp (クッキー班) mint.dai2yamabiko@gmail.com (みんと班)		
URL	https://www.yamabikonagoya.or.jp/		
公共交通	市バス地下鉄中村公園1番乗り場より「春田駅行き」 「長須賀」下車 徒歩約3～5分		
平均工賃	¥3000～¥5000/月程度		
開所日	月曜日～金曜日		
時間	9：30～16：00		
定員	20人	職員数	13名
食事等実費負担	自己負担		
送迎の有無	あり (要事前相談)		
身障トイレの有無	あり		



■事業所アピール

施設移転に伴い、別々だった第2やまびこ第3やまびこ(みんと班)が合併。新たに第2やまびことして令和7年4月より中川区で活動をスタートしました。

「クッキー班」と「みんと班」に分かれており、「クッキー班」はクッキー作りから納品、出店まで仲間たちが行っています。「みんと班」は、パソコンを使用して年賀状や名刺等のデザインを行っています。



生地作り、型抜き、袋詰め、シール貼り納品等様々な作業を仲間たちが行っています。



区役所や地域イベントなどでクッキー販売を行っています。



花見や遠足、クリスマス会等季節行事も定期的に行っています。



中川区に引っ越してきて、4月にみんな花見に出かけました。



パソコンで文字入力作業をしています。それぞれに合った福祉用具を使用します。



今年から Instagram を始めました。やまびこ福祉会全体の活動を不定期ですが、更新しています。ご覧ください。

事業所名	デイサービスセンターあくあ		
住所	〒454-0984 名古屋市中区供米田2丁目904 フローラ供米田		
TEL	052-355-8565		
FAX	052-304-6252		
E-mail	dei_aqua@yahoo.co.jp		
URL	http://sw-marin.com/		
公共交通	JR春田駅 徒歩8分		
平均工賃			
開所日	月曜日～金曜日（土曜日は不定期開所） ただし、国民の休日・年末年始・お盆期間をのぞく		
時間	10:00～16:00		
定員	20名	職員数	17名
食事等実費負担	500円（食費補助あり200円）		
送迎の有無	有（要相談）		
身障トイレの有無	有		



■事業所アピール

デイサービスセンターあくあでは、毎日の活動のなかで、機能訓練、音楽活動、創作活動、生産的活動、社会適応訓練、入浴、食事の提供を行います。年の行事としては初詣、お花見、水族館、夏祭り、紅葉、カラオケ、もちつきなどがあります。

看護師による健康チェックも随時行います。利用者様みなさまが、心も身体も安らげるひとときを提供し、職員とともに笑顔あふれる時間をつくっていきます。清潔で安全な環境、暖かな雰囲気の中でゆったりと、お一人お一人に沿った支援をしています。バリアフリーで車いす対応しています。



作業：作業の主軸は牛乳パックを材料とした紙すき製品作製です。フィルムを剥がしたり、ミキサーがけしたり、ご利用者様が各々得意とした工程に取り組まれています



音楽活動：ゆったりした曲や元気な曲、ご利用者様方のご希望を取り入れながら、音楽を流しています。昼食前はラジオ体操で体を動かしています。



創作的活動：壁面の飾りや作品展に出展する作品の創作をしています。色紙を千切る・貼る、ペンや筆で描く・塗る等で、皆で力を合わせてつくります。



機能訓練：スタックパケツ（積み上げたり、重ねたりできるもの）、洗濯ばさみ（つまみ動作を行う）、ポップチューブ、お手玉などを使って楽しみながら取り組まれています。



社会的自立訓練：名古屋港水族館へお出かけをします。イルカショーなどをみて、昼食はフードコートで食べます。好きなものを選んで購入できるよう、お一人お一人に合わせて支援しています。

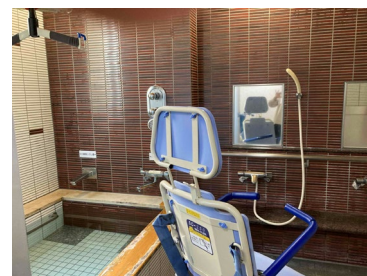

入浴：広めの浴槽で、ご利用者様に合ったリフト等を使用しています。リラックスして頂けるようお一人ずつ時間をとって入浴しています。

事業所名	デイサービスセンターまりん2		
住所	〒454-0962 名古屋市中川区戸田5丁目1605		
TEL	052-398-6105		
FAX	052-304-6252		
E-mail	saikenkajp@yahoo.co.jp		
URL	http://sw-marin.com		
公共交通	近鉄戸田駅 徒歩5分		
開所日	月曜日～金曜日 (国民の休日・年末年始・お盆期間をのぞく)		
時間	生活介護	10:00～16:00	
	日中一時支援	17:00～17:30	
定員	生活介護	10名	
	日中一時支援	10名	職員数 12名



■事業所アピール

デイサービスセンターまりん2では、毎日の活動のなかで、機能訓練、音楽活動、創作活動、生産的活動、社会適応訓練、食事の提供を行います。看護師による健康チェックも随時行います。

利用者様みなさまが、心も身体も安らげるひとときを提供し、職員とともに笑顔あふれる時間をつくっていきます。清潔で安全な環境、暖かな雰囲気の中でゆったりと、おひとりお一人に沿った支援をしています。

バリアフリーで車いす対応しています。

生活介護のサービス提供時間は16:00までですが、日中一時支援を契約していただくことで17:30までサービス提供することができます。(日中一時支援のみの契約もできます。)



音楽活動：ご利用者様方のご希望を取り入れながら、音楽の映像を流し、モニターを見ながら一緒に身体を動かしています。



創作活動：窓や壁の飾りなどを創作しています。色紙などを使いながら折ったり、切ったり、ペンで描いたりしながら季節に合わせた作品を作ります。



お出かけ：季節ごとに、お出かけやイベントを企画していろいろな体験ができるように工夫しています。



散歩：天気の良い日は近くの公園などに散歩に出かけたりします。



防災訓練：月に一度、曜日を変えて防災訓練を実施しています。

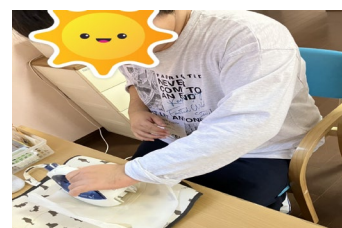

生産活動：作品は通販やイベントで販売しています。利用者様の一人お一人の特性に合わせて作業を担当していただいています。

事業所名	富田作業所		
住所	〒454-0957 名古屋市中川区かの里2丁目212番地		
TEL	052-301-3141		
FAX	052-301-9944		
E-mail	s_info@tomita-fukushikai.org		
URL			
公共交通	三重交通バス富田作業所前 徒歩3分		
平均工賃			
開所日	月曜日～金曜日		
時間	9:00～16:00		
定員	40名	職員数	17名
食事等実費負担	250円/1食		
送迎の有無	有		
身障トイレの有無	無		



■事業所アピール

障害を持つ人達一人ひとり、基本的人権を尊重し、処遇の確立を目指すと共に、利用者の人達の持つ可能性の開発を実践し個人の自立、質の高い福祉サービスを拡充することを基本方針として、よりよい施設づくりを推進していく。

一人ひとりの個性を活かしつつ、毎日楽しんで通える施設づくりを目標とし、とにかく明るい施設です。送迎サービス応需。



「ソフトボール大会に毎年参加しています。」



「遠足も楽しみにしています。」



「クリスマス会はゲームしてプレゼントをもらい、ケーキをいただきます。」



「給食はいつもここで調理していて、とても美味しいですよ」



「作業風景 コインランドリー用の洗剤の箱詰をしています」



「レクリエーションでピザを焼きました、自分でつくるのは美味しいね」

事業所名	Flap		
住所	〒454-0902 名古屋市中区花池町1-36-3		
TEL	052-365-8861		
FAX	052-365-8862		
E-mail	flap@yumenet.org		
URL	http://www.ymnt.jp/		
公共交通	地下鉄東山線 八田駅		
平均工賃	5,000円/月		
開所日	月曜日～金曜日		
時間	9:00～16:00		
定員	20名	職員数	8名
食事等実費負担	食事提供410円		
送迎の有無	あり		
身障トイレの有無	なし		



■事業所アピール

農福連携の事業所です。ひとりひとりの特性やニーズに合わせたサポートを重視し、農業を通じて、働く喜びや日常生活の充実感を感じられる環境を整えています。

仕事内容は、しいたけの栽培・収穫・加工のお仕事をしています。

自然とのふれあいを大切にしながら、実践的な作業を通じて利用者の自己成長をサポートしています。

地域社会と連携し、利用者が「笑顔」で過ごせる場所として、これからも様々な取り組んでいきます。

『あなたらしく、わたしらしく』をモットーに利用者様一人ひとりの思いを大切に考えた支援を心掛けています。



心をこめて詰めた自慢の椎茸、できあがりしました！



「みんなで丁寧に、心をこめた椎茸パック作り！」



頑張るみんなに贈る、笑顔あふれるクリスマス！



力を合わせて、椎茸栽培を支える菌床運び！



愛情たっぷり育てた椎茸、心を込めてお届けします！



心を込めて、ひとつひとつ丁寧にシール貼り！

サービス種類／地域活動支援センター

地域活動支援センターはぼたん

事業所名	地域活動支援センターはぼたん		
住所	〒454-0873 名古屋市中川区上高畑一丁目2番		
TEL	052-355-6663		
FAX	052-354-2201		
E-mail			
URL			
公共交通	地下鉄東山線八田駅15分、 あおなみ線小本駅 徒歩7分		
平均工賃			
開所日	月曜日～金曜日、第4土曜日		
時間	9:00～16:00		
定員	20人	職員数	3名
食事等実費負担	弁当を頼まれた場合有		
送迎の有無	無		
身障トイレの有無	有		



はーたん



NAKAGAWA_HABOTAN

■事業所アピール

心の不調で仕事や日中活動の場に通うことができない方に、気軽に立ち寄れる居場所として日中活動の場を提供しています。利用される曜日や過ごされる時間は自由ですので、その日の体調に合わせて利用することができます。自由参加のプログラム活動を毎日行っています。創作活動、テーブルゲーム、スポーツ、ウォーキング、地域清掃、映画鑑賞、音楽鑑賞、クッキング、運動、SST、ボランティア講師による紙飛行機、椅子ヨガなどの活動や、毎月第3水曜日には「はぼたんマルシェ」を開催しています。



紙飛行機・椅子ヨガ

月に1回ボランティアの方に紙飛行機の作成、椅子ヨガを教えてもらえます。

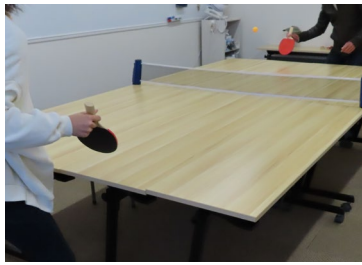

運動

卓球、モルック、バトミントン、縄跳びなど軽い運動を行っています。

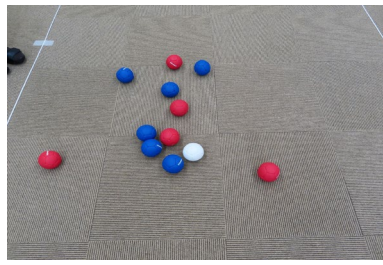

ポッチャ

パラリンピック正式種目ポッチャを行っています。



はぼたんマルシェ

毎月第3水曜日10:30～12:00にマルシェを開催しています。



地域清掃

定期的に事業所周辺のゴミ拾いを行い、地域の環境美化に努めています。



ウォーキング

近所の公園や図書館などへウォーキングを行っています。季節行事として動物園などへ外出をすることもあります

事業所名	デイサービスすずらん		
住所	〒454-0921 名古屋市中区中郷二丁目92番地		
TEL	052-365-7600		
FAX	052-365-7601		
E-mail	suzuran.ds@gmail.com		
URL	準備中		
公共交通	地下鉄「高畑」1番出口より徒歩約10分 市バス「野田小学校」より徒歩約5分市バス「八王子」より徒歩約5分		
平均工賃	無し		
開所日	月曜日・火曜日・木曜日・土曜日（祝日も営業）		
時間	9:30~16:30		
定員	15名	職員数	4名
食事等実費負担	外注のためメニューにより変動します		
送迎の有無	有り		
身障トイレの有無	有り		



■事業所アピール

いろいろな障害を持った人同士のかかわりの中で、思いやりやルールあいさつといった集団生活で必要な事を身につけたり、個々のできる事を伸ばしていける場所をめざしていきます。

利用者さん一人ひとりがのびのびと生活できるよう、温かく家庭的なデイサービスづくりを目指しています。ご希望の方には送迎も行っていますのでご相談ください。



サービス種類／デイサービス型地域活動支援

デイサービスセンターなかよし

事業所名	デイサービスセンターなかよし		
住所	〒454-0933 名古屋市中川区法華1丁目58番地		
TEL	052-414-6936		
FAX	052-414-6937		
E-mail	day.nakayoshi815@gmail.com		
URL			
公共交通	法華西バス停から徒歩5分		
平均工賃			
開所日	火曜日～土曜日 週5日（但し、祝日は休み）		
時間	8:30～17:30 （サービス提供時間9:30～16:30）		
定員	29名	職員数	8名
食事等実費負担	150円		
送迎の有無	ご相談ください。		
身障トイレの有無	無		



■事業所アピール

- ・利用している方達の自立の促進、生活の質の向上を図ることができるよう支援します。
- ・利用している方達の意思及び人格を尊重し、常に利用者の立場に立ったサービスの提供を行います。
- ・地域や家庭との結びつきを重視し、関係市町村、他の障害福祉サービス事業者、地域の保健・医療・福祉サービスとの綿密な連携に努めます。

文化的な活動を通して利用している方達が自信を回復し、生活の質を高め、より豊かな生活を築き、生き生きと自分らしく地域の中で生活できるようにサポートしていきます。



ブラバンでキーホルダーを作りました

★



ちりめん生地で作花制作！！



牛乳パックリサイクル座椅子を作りました♪



アクセサリー作り！！



炊飯器でガトーショコラを作りました

☆



年に数回、日帰り旅行や散歩があります。

事業所名	デイサービスまごころ		
住所	〒454-0946 名古屋市市中川区一色新町三丁目1102番地2		
TEL	052-387-5354		
FAX	052-387-5354		
E-mail	info@siminfukusi.net		
URL	http://siminfukusi.net		
公共交通	市バス 権野バス停		
平均工賃			
開所日	月曜日～金曜日 土、日…公休日		
時間	9:00～16:00		
定員	24名	職員数	6名
食事等実費負担	無料		
送迎の有無	あり(30分圏内送迎対応)		
身障トイレの有無	あり		

デイサービスまごころでは家から外に出ることが困難な方、ひきこもりのかたの支援に特に力を入れています。長年、外で活動することができなかった方が徐々に通所日数を増やしていき充実した生活を送れるようになった事例も複数あります。同様の状況でお困りの方いらっしゃいましたらお気軽にご相談ください。必要に応じて、病院受診の同行や役所手続きの同行・代行など付随する支援も無償で提供させていただいています。

■事業所アピール

ご利用者様一人ひとりの特性に合わせた支援を心がけます。 / 入浴設備あり。
 ご利用いただいた皆様が日中を充実して過ごせる場となるようこころがけます。
 集団が苦手な方のために、ネットカフェのような個室ブースを用意しました。(ネット動画等視聴可・無料)
 2つのカラオケルームがあり、毎日好きなときにカラオケができます。(無料)
 休憩用ベッドも多数用意していますので、疲れたときなど気軽に休めます。
 送迎エリア内、無料送迎充実。(お昼ごはん(無料)を食べて昼過ぎの送迎でご帰宅いただくこともできます)



外出しての食事レクを実施しています。



体力が落ちない様に毎日体を動かすレクもしています。



食事レクは毎週実施しています。



X (Twitter)

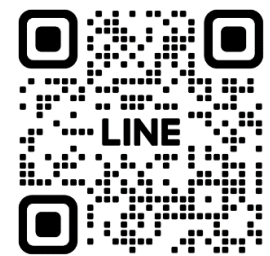

公式ライン



カラオケルームは2室ありますので、いつでも自由に歌うことができます。



手芸や裁縫が得意な方にはいろいろな作趣味を生かした創作活動もできます。



Instagram

事業所名	めいせいBASE		
住所	〒454-0961 名古屋市市中川区戸田明正二丁目2417番地		
TEL	052-870-9453		
FAX	052-870-9453		
E-mail	signs1108@gmeil.com		
URL			
公共交通	名古屋市営バス「戸田荘」より5分 JR「春田駅」より徒歩15分		
平均工賃			
開所日	月曜日～日曜日		
時間	9:30～17:30		
定員	15人	職員数	4名
食事等実費負担	無		
送迎の有無	有		
身障トイレの有無	無		

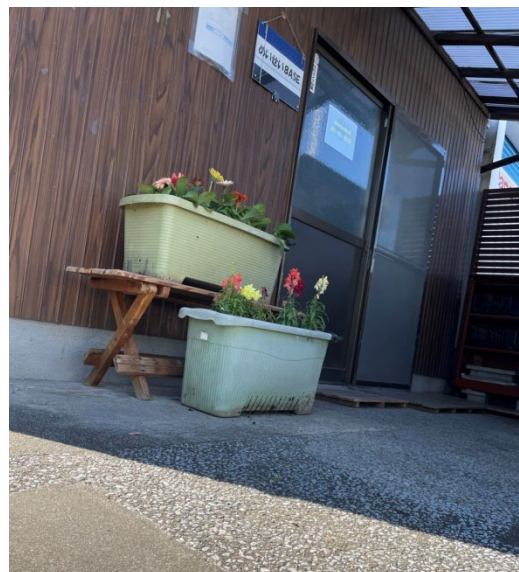

■事業所アピール

令和4年1月開設した施設です！！

めいせいBASEでは、五感を研ぎ澄まし、心と身体を整えることをモットーに楽しく活動しております。活動内容として映画鑑賞や紙袋を折る作業、スポーツ、ストレッチ、畑仕事で身体を動かし日々五感を研ぎ澄ますトレーニングをしております。また、近年急速な発展を遂げている、eスポーツにも力を入れており、利用者の可能性の幅を広げることに力を入れております。午前中のみ、午後のみ、短時間利用も大歓迎です!! 土日みの通所も可能です！一度ご相談ください！食事負担はありませんが、近くに安くて美味しいお弁当屋さんがあります。



簡単な紙袋を制作する軽作業で指先のトレーニング！



レクなども月1程度で行います！10月は清洲城へいきました。



近くに大きな公園があり、天気がいい日はみんなでスポーツをします！



誕生日の日にはみんなで祝いします！



夏には畑で育てたスイカでスイカ割りもしますよ！かなり盛り上がります！

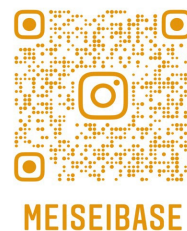

MEISEIBASE

Instagram常時更新中！日々の様子を覗きにきてください！

事業所名	るーちえ		
住所	〒454-0871 名古屋市市中川区柳森町2708板倉ビル2F		
TEL	052-354-0354		
FAX	052-700-6087		
E-mail	daigaku@miharashidai.com		
URL			
公共交通	地下鉄八田駅4番出口より徒歩5分 近鉄八田駅・JR八田駅より徒歩7分 あおなみ線小本駅より徒歩10分		
平均工賃			
開所日	月曜日～金曜日		
時間	10:00～16:30		
定員	15名	職員数	4名
食事等実費負担	無		
送迎の有無	無		
身障トイレの有無	無		



■事業所アピール

1. 現代を生きるにふさわしい教養を身につける 2. 幅広い視野を持ち、意見を表明する力 3. 人とつながり仲間を作る力を目標に障がいを抱えた青年たちの”学び”を中心に活動しています。現在は10代から20代前半の方が通ってきています。今まで知らなかったこと、これから社会で生きていくために必要な知識や経験などを現役大学教授など専門の講師によって”授業形式”で提供していきます。

現代を生きる青年にふさわしい教養、幅広い視野を持ち、自分の意見を表明する力を育てるカリキュラムづくりを行っています。利用者の方のニーズに合わせ、学びのサポートは”サブティーチャー”(アシスタント)がお手伝いします。また、フィールドワークや福島県いわき市で行っている被災地視察ツアー、地域の子ども祭りへの出展など、事業所を飛び出した活動も多数行い、人とつながり、仲間を作る力も大切にしていきます。



少人数で誰もが楽しく学べる各種講座



パソコン講座(情報リテラシー)では、SNSのマナーやプログラミンソフトで作品づくり



Go ぶんくし ステージ発表



レクリエーションスポーツでコミュニケーションカUP!



研修 東日本大震災から学ぶ



自主企画 (大人の遠足、温泉&BBQ ランチ…)

事業所名	デイサービスまほろば		
住所	〒454-0024 名古屋市中川区柳島町4-16		
T E L	052-364-6007		
F A X	052-363-6027		
E-mail	mahoroba@sawayakalife.jp		
U R L	https://sawayakalife.jp		
公共交通	名鉄本線 山王駅より徒歩13分 JR東海道本線 尾頭橋駅より徒歩8分		
開所日	月曜日～土曜日 祝日も開所		
時間	9:45～15:50		
定員	26名	職員数	13名
食事等実費負担	691円（食事提供体制加算該当者は344円）		
送迎の有無	有		
身障トイレの有無	有		



■事業所アピール

要介護者の心身の特性を踏まえて、その有する能力に応じ自立した日常生活を営むことが出来るよう、必要な日常生活上の支援及び機能訓練を行います。また、利用者の社会的孤立感の解消及び心身機能の維持並びに利用者の家族の身体的及び精神的負担の軽減をはかっていきます。

- ★建物が木造でできており、木の温もりを感じられ落ち着ける環境です。
- ★入浴は個別浴槽になりますので、ゆったりと入る事ができます。（障害者用のバスタブ）を使用。
ただし、リフト等はありません。
- ★明るい職員が多く、アットホームな雰囲気です。



日当たりの良いダイニング



オカリナボランティアの方による利用者参加の手遊び歌や演奏会



体操の時間：タオル体操、ペットボトルを使った運動



お風呂 個浴2個有り

事業所名	デイサービスセンターもみの木		
住所	〒454-0815 名古屋市中川区長良町三丁目7番地2		
TEL	052-369-1533		
FAX	052-365-2210		
E-mail	mominokidei@yahoo.co.jp		
URL	http://yuaigroup.jp/		
公共交通	近鉄「烏森」徒歩7分 市バス「長良本町」下車徒歩1分		
開所日	月曜日～土曜日		
時間	9:30～16:40		
定員	35名	職員数	15名
食事等実費負担	600円 食事加算がある方は80円		
送迎の有無	あり リフト車 (ハイエース1台 ノア1台)		
身障トイレの有無	なし		



■事業所アピール

もみの木では、地域に根ざしたあたたかいサービスを目指しています。利用者の方にも家族の方にも安心していただけるトータル介護の実現を目指し、その人らしい自立した生活が自宅で送れるように、皆様のお力になりたいと考えております。



ウォーターベッド 寝た状態で全身に水圧でマッサージをする機械です。



お金をかけない、お酒を飲まない健康マージャンは男性に人気です。



季節ごとに外出をしています。お花見や喫茶店などなど



手先を使い貼り絵などの作品を作っています。女性に人気です。



出来上がった作品は喜びになります。



事業所名	保健介護デイサービス友愛		
住所	〒454-0971 名古屋市中区富田町大字千音寺字仏供田2954番地の2		
TEL	052-414-5778		
FAX	052-414-5340		
E-mail	sp7n2bh9@rhythm.ocn.ne.jp		
URL			
公共交通	名古屋市バス（名古屋西インターバス停 徒歩1分） 名鉄バス（千音寺荘バス停 徒歩1分）		
開所日	月曜日～日曜日、祝日		
時間	営業（8：00～17：00） サービス（10：00～16：00）		
定員	10人	職員数	8名
食事等実費負担	昼食540円 （夕食300円、日用品費250円）		
送迎の有無	あり		
身障トイレの有無	あり		



■事業所アピール

日中ご自宅から通いながら、健康管理・リハビリ・趣味活動・入浴・食事などを提供いたします。

☆お客様と楽しく過ごしていただけるふれあいの場。

☆少人数の家庭的な雰囲気サービスのサービスを心がけます。

☆自社の車でご自宅まで送迎させていただきます。

☆時間対応は柔軟にお受け賜りさせていただきます。

☆次亜塩素酸 空間除菌脱臭機（ジアイノ）を数台設置し徹底した衛生管理を行っています。



皆様との楽しい会話、仲間と食べる楽しみや喜びを提供させていただくよう栄養管理と工夫を凝らしています。



在宅地域復活を目指しての生活を希望される方のために適切なリハビリを行います。



出来るだけ、ご本人のペースで入浴出来るようにご用意しました。お楽しみいただけます。

～生活の場、短期入所等～

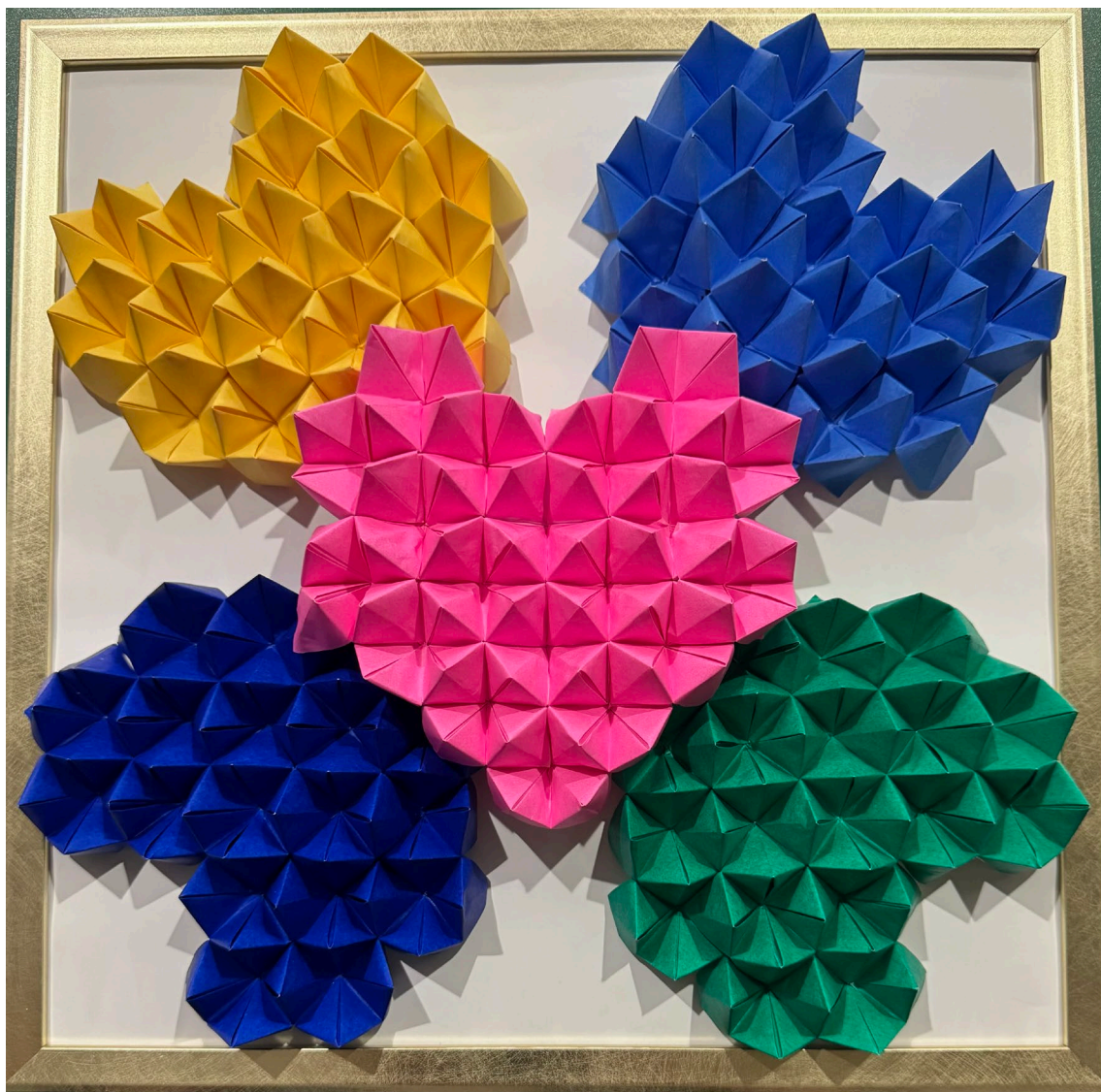

多機能型事業所ぴ～の さんの作品

法人名
社会福祉法人
名古屋をつなぐ育成会
事業所名
育成会こもと

事業種別 施設入所支援
短期入所、生活介護



住所	〒454-0828 名古屋市中川区小本一丁目20番37号
TEL	052-361-9881 (代)
FAX	052-361-9883
E-mail	komoto@gld.mmtr.or.jp
URL	https://nagoyaikuseikai.or.jp/ikuseikaijigyousoyo/
交通機関	あおなみ線小本駅 南へ徒歩約3分
定員	施設入所支援 73名 短期入所4名 生活介護 98名 日中一時支援4名
配置職種	管理者、サービス管理責任者、生活支援員、 看護師、事務員、栄養士
利用者の 主たる障 害状況	知的障害
居室形態	2人部屋
職員数	48名(非常勤含む)

◆基本理念・方針

障害者総合支援法に基づき、利用者の方たちの能力や適性に応じ、自立した日常生活や社会生活が営むことが出来るよう、必要なサービスの提供を行ないます。

◆作業・活動内容

入所支援 日常生活支援：食事・入浴・着脱衣・排泄・生活相談など日常生活の支援・援助を行ないます。

生活介護

日中活動支援：個性に応じグループに分かれ、作業や療育活動を行ないます。

1. 療育活動・ベーカリー事業
2. 創作的療育事業
3. 高齢・リハビリ・療育事業



◆案内図



◆関連施設・事業

指定短期入所事業（宿泊型）

市 日中一時支援事業（日帰り型）

居宅において、介護を行なう方の疾病などの理由により短期間の入所、日中の支援が必要な方に対し、サービスを提供します。

◆施設アピール

- 利用者の方にとって、育成会こもとが明るく、楽しく、より豊かな生活の場となり地域の中で親しまれる施設となることを目指します。
- 利用者の自己決定を尊重し、利用者主体のサービスの提供に努めます。

法人名
社会福祉法人 名古屋ライトハウス
事業所名
戸田川グリーンヴィレッジ

事業種別 施設入所支援
生活介護
短期入所



住 所	〒454-0964 名古屋市中区富永一丁目16番地の1
T E L	052-303-4114
F A X	052-303-4116
E-mail	todayawa@nagoya-lighthouse.jp
U R L	http://nagoya-lighthouse.jp/green/
交通機関	近鉄名古屋線「戸田駅」徒歩15分 三重交通 名古屋市営バス「かの里」 徒歩5分
定 員	施設入所支援40名、生活介護40名、 短期入所8名
配置職種	管理者、サービス管理責任者、生活支援員、 保健師、看護師、管理栄養士、理学療法士、 音楽療法士、事務員、調理員
利用者の 主たる 障害状況	身体障害（肢体不自由）
居室形態	全室個室、各部屋に洗面設備完備
職員数	44名（常勤職員）

◆活動内容

重度身体障害のある方の入所施設です。戸田川緑地公園に隣接する自然豊かな環境にあります。入浴、排泄、食事などの身体介助や相談支援、日中活動支援、社会参加や地域との交流を通して、一人ひとりを尊重した支援を行います。入浴、排泄、着替え等は同性介助を基本としております。利用者の方はそれぞれに目的をもって入所され、令和5年度は昨年に続き一人の利用者が地域移行されました。利用者個々の真のニーズに合わせた個別支援計画を立て、多職種協働による支援を進めています。

嘱託医による往診や訪問歯科、定期健康診断の実施など健康管理にも力を入れています。

主な日中活動：水彩画・音楽療法（個別・グループ）・リハビリ・歩行訓練・創作活動・書道・テーブルゲーム・足浴・ボディケア・カラオケ・ボッチャ・誕生日企画・散歩・外出・みんなの輪（互いを理解する座談会）、ボランティア講師による組み紐・個別支援の時間 等

◆コンセプト

「あなたらしく！」

一人ひとりの生活スタイルを大切に、より在宅に近い豊かな暮らしを目指します。

生活や活動の中で、自己選択・自己決定・自己実現できる場所を目指します。

「地域と共に！」

地域に開かれ、歓迎される福祉拠点を目指します。

「全ての人が生き生きと！」

利用者さんも職員も、ボランティアさんも、笑顔あふれる明るい環境を目指します。

◆施設の魅力

○開設して15年目。全室個室で、座位保持が難しい方が自由な姿勢で利用できるトイレもあり、自立やプライバシーに配慮された環境です。

○旬の食材を用いた適温で食べやすくおいしい食事を磁器食器で提供しており、行事食も定期的に行い好評です。

○個別・グループでの音を楽しむ「音楽活動」の時間を常勤の音楽療法士が提供し、毎年、利用者音楽発表会も開催しています。

○館内の喫茶 Sora café には専属のママがいて、手作りのデザートと本格的なコーヒーや紅茶を提供しており、いつもにぎわっています。

法人名
社会福祉法人 AJU 自立の家
事業所名
名古屋マック

事業種別 自立訓練（生活訓練）
※宿泊型も含む



住所	〒454-0964 名古屋市中川区富永1丁目16番地の3
TEL	052-302-7110
FAX	052-302-7112
E-mail	fellow@aju-cil.com
URL	aju-cil.com
交通機関	近鉄名古屋線 「戸田駅」下車徒歩15分 市営バス（高畑15号系統・南陽巡回系統） 「包里」下車徒歩5分 三重交通（名古屋⇄かの里戸田病院） 「かの里」下車徒歩5分
定員	18名（宿泊型15名）
配置職種	管理者、サービス管理責任者、調理員、生活支援員、地域移行支援員 精神保健福祉士
利用者の主たる障害状況	アルコール依存症者
居室形態	
職員数	

◆活動内容

グループセラピー、レクリエーション、軽作業、運動プログラム、研修会

写真

◆アピールポイント

アルコール依存症者を対象とし、宿泊型と自立生活訓練を24時間・365日一体的なプログラムを提供することで、社会生活向上を図ります。

アルコール依存症者に関わる主体の職員全員がアルコール依存症者からの回復者であり、多くの経験や知恵、知識を生かしながら、様々な機関等と連携を図りながら支援を行っています。

◆関連事業

就労移行支援、就労継続支援B型

法人名 社会福祉法人
さくらんぼの会

事業所名 えくら

事業種別 地域生活支援拠点



住所	〒454-0945 名古屋市中川区下之一色町権野41-2
TEL	問い合わせ先 中川区障害者基幹相談支援センター 052-354-4521
FAX	問い合わせ先 中川区障害者基幹相談支援センター 052-354-2201
URL	https://www.e-sakuranbo.or.jp/
交通機関	市営バス「権野」から徒歩3分
定員	おたすけショートステイ3名 おためしグループホーム1名
配置職種	管理者、サービス管理責任者、生活支援員、世話人
利用者の主たる障害状況	身体障害、知的障害、精神障害、発達障害
居室形態	全室個室

名古屋市中川区 地域生活支援拠点事業 「えくら」

「えくら」のおたすけショートステイ

介護者の外出や体調不良等により一時的に支援がすることが出来ない時など、ちょっとしたお困りごとが起こった場合に、短期入所により短期間の受入を行います。

「えくら」のおためしグループホーム

親元からの自立や地域移行に向けて、グループホームの体験を行います。

お問い合わせ先 中川区障害者基幹相談支援センター052-354-4521

法人名 社会福祉法人 大幸福社会	住 所	〒454-0946 名古屋市中川区一色新町三丁目620番地
	T E L	問い合わせ先 中川区障害者基幹相談支援センター 052-354-4521
事業所名 第3一色ハウス	F A X	問い合わせ先 中川区障害者基幹相談支援センター 052-354-2201
事業種別 地域生活支援拠点	U R L	
	交通機関	市営バス「権野」から徒歩5分
	定員	おたすけショートステイ 1名 おためしグループホーム 1名
	配置職種	管理者1名、サービス管理責任者2名、生活支援員11名、世話人14名
	利用者の 主たる 障害状況	身体障害、知的障害、精神障害、 発達障害
	居室形態	全室個室

◆事業所アピール

令和8年4月1日に開所します第3一色ハウス「地域生活支援拠点事業所」の機能を担います。中川区障害者基幹相談支援センターや相談支援事業所及び短期入所事業所と連絡、連携を密に取りながら、緊急時の受入れや体験の場の提供に取り組んでいきます。同じ敷地内に3か所グループホームがあり、短期入所も4床（お助けショートは除く）あり、地域で困っている方々の受入れを積極的に行っていきます。



かのん訪問看護リハビリステーション さんの作品

短期入所事業所一覧



事業所名	所在地	電話番号
い〜ま Copain 中川	中川区 MODS 中川ビル 3 階	052-363-8383
グランエミシス中川下之一色	中川区下之一色町字西ノ切 61 番地の 7	052-890-3940
グランエミシス伏屋	中川区一色新町一丁目 312 番地	052-890-5300
グループホームおやこうこう 篠原	中川区上脇町 2 丁目 120 番地	052-364-7711
GH SURPASS	中川区吉津二丁目 209 番地の 3 2F	052-485-5788
ショートステイえくら	中川区下之一色町字権野 41 番地の 2	052-655-5373
ショートステイけやき	中川区戸田ゆたか二丁目 1403 番地	052-303-0378
ショートステイさくらんぼ	中川区下之一色町字古川 93 番地の 3	052-304-9361
第3一色ハウス	中川区一色新町三丁目620番地	052-387-8570
短期入所事業所育成会こもと	中川区小本一丁目 20 番 37 号	052-361-9881
デイサービスセンターあくあ	中川区供米田二丁目 904 番地	052-355-8565
戸田川グリーンヴィレッジ	中川区富永一丁目 16 番地の 1	052-303-4114
なしの木 戸田 A	中川区戸田ゆたか二丁目 2122 番地	090-9122-7409
なしの木 戸田 B	中川区戸田ゆたか二丁目 2122 番地	090-9122-7409
NEXUS伏屋	中川区伏屋四丁目 2250 番地	052-304-8990
東起の家	中川区東起町 5 丁目 32 番地の 4	052-309-3077
ひまわりの家2	中川区八田本町 26 番地 フローラルガーデン601	052-750-5175
らくえん	中川区広田町 2 丁目 14 番地の 1	052-387-5688
ユニオンワークス一色ハウス短期入所事業所	中川区一色新町三丁目 618 番地	052-302-0339
わーくす昭和橋	中川区福船町 4 丁目 1 番地	052-361-5150

【障害児（者）日中一時受入事業登録事業者一覧（令和7年4月1日現在）】

No.	実施事業所	事業所住所	電話番号	FAX番号
1	育成会わかみず	名古屋市千種区若水三丁目21番22号	052-721-1300	052-721-1505
2	矢田作業所	名古屋市東区大幸一丁目4番9号	052-722-1992	052-722-1990
3	ショートステイやまぶき	名古屋市東区出来町三丁目19番26号	052-799-3992	052-799-3996
4	おおぞら作業所	名古屋市東区矢田東3番32号	052-722-1331	052-722-1339
5	ショートステイやまぶき・つつい	名古屋市東区筒井三丁目1番14号	052-799-3992	052-799-3996
6	短期入所MO-YA-CO HOUSE OONO	名古屋市北区大野町3丁目18番地の1	052-908-3330	052-908-3330
7	MO-YA-CO HOUSE KINJO	名古屋市北区金城町4丁目5番地	052-325-2293	052-325-2294
8	愛知県青い鳥医療療育センター	名古屋市西区中小田井5丁目89番地	052-501-4079	052-501-4085
9	短期入所よつ葉の家	名古屋市西区新福寺町二丁目6番地の2	052-529-5400	052-529-5401
10	ぼれっとホーム	名古屋市西区比良一丁目237番地	082-908-8390	052-908-8390
11	よつ葉作業所	名古屋市西区笠取町4丁目77番地	052-522-8202	052-522-8205
12	べにしだの家	名古屋市中村区鴨付町2-46	052-413-6531	052-413-6533
13	ひまわりの家	名古屋市中村区日比津町3丁目1番22号	052-990-7773	052-990-7772
14	育成会ふきあげ	名古屋市昭和区吹上町1丁目35番地の7	052-741-1419	052-741-2080
15	エル・コンフォート萩原	名古屋市昭和区萩原町1丁目21番地	052-439-6898	052-439-6899
16	ショートステイはるひな	名古屋市昭和区東畑町2丁目36番地	052-753-5303	052-753-5304
17	桜山グループホーム	名古屋市昭和区下構町1丁目3番地の1	052-680-7031	052-853-3975
18	育成会みずほ	名古屋市瑞穂区神穂町7番35号	052-824-9115	052-824-1777
19	短期入所かんがるーぼけっと	名古屋市熱田区六番二丁目8番20号 グランドハイツ六番町701号室、204号室	052-661-9730	052-665-6852
20	育成会こもと	名古屋市中川区小本一丁目20番37号	052-361-9881	052-361-9883
21	ショートステイさくらんぼ	名古屋市中川区下之一色町字古川93番地の3	052-304-9361	052-304-9362
22	GH SURPASS	名古屋市中川区吉津二丁目209番地の3 2F	052-485-5788	052-431-1081
23	デイサービスセンターまりん2	名古屋市中川区戸田五丁目1605番地	052-304-6251	052-304-6252
24	梅の華	名古屋市中川区中花町15番地	052-364-6435	052-364-6436
25	しおかぜ作業所	名古屋市港区正保町8丁目134番地	052-384-8567	052-384-8606
26	KINDハウス	名古屋市港区多加良浦町4丁目86番地	052-383-6477	052-383-6455
27	ショートステイKIDSPLUSにじ	名古屋市港区辰巳町13番1号	052-355-8199	052-355-8198
28	ショートステイびぼっと	名古屋市南区源兵衛町5丁目18-10	052-613-1306	052-746-0873
29	ハンドオフ	名古屋市南区堤町4丁目43番地	052-888-1416	052-888-1417
30	ショートステイ・ベル南第2	名古屋市南区曾池町2丁目58番地の1	052-811-1261	052-811-1262
31	森孝しぜんかん	名古屋市守山区森孝一丁目1141番地	052-776-7080	052-773-7229
32	指定短期入所事業所 夢	名古屋市守山区城土町373番地の1	052-737-1135	052-737-1135
33	短期入所 うらら	名古屋市守山区竜泉寺一丁目919番地	052-799-5562	052-799-5563
34	あいち診療所滝の水「憩いの学校」	名古屋市緑区籠山一丁目120番地	052-838-8878	052-877-8894
35	ゆたか希望の家	名古屋市緑区諸の木三丁目2407番地	052-878-6912	052-876-0404
36	ショートステイどんたく	名古屋市緑区鳴海町字光正寺36番地	052-899-4751	052-899-4752
37	日中一時支援事業所マーガレット	名古屋市緑区東神の倉一丁目813番地	052-990-0190	
38	季楽日中一時支援事業所 春風	名古屋市緑区六田1丁目281番地	052-624-8882	052-624-8883
39	短期入所イノベル	名古屋市緑区鎌倉台一丁目211番地A棟	052-825-4826	052-825-4833
40	春夏秋冬	名古屋市名東区社が丘二丁目602番地 4F	052-705-6667	052-433-8585
41	生活介護あがり名東守山	名古屋市名東区猪子石原一丁目1104番地 ユニティア名東	052-890-7020	052-890-7022
42	福寿荘	名古屋市天白区天白町大字平針字黒石2878番地の354	052-805-3046	052-802-6326
43	名古屋市あけぼの学園	名古屋市天白区植田山二丁目101番地	052-781-0155	052-781-0269
44	ショートステイ エル・コンフォート	名古屋市天白区原4-602-1 エスコートはら105号	052-848-9289	052-848-9289
45	桜の丘	名古屋市天白区元植田二丁目1909番地	052-846-7081	052-846-7081
46	エル・コンフォート表山	名古屋市天白区表山一丁目1753番地 悠幸ビル1F	052-838-7455	052-838-7455
47	なんくるSTAY	名古屋市天白区井の森町28	052-746-0202	052-746-0209
48	日中一時受入事業所 稲穂の家平針	名古屋市天白区平針一丁目2101番地 エントピアハイツ203号、206号、403号、405号	052-848-8662	052-846-3385
49	ひがしうらの家	愛知県知多郡東浦町大字藤江字力ガリ118番地	0562-84-3400	0562-84-3401
50	レジデンス日進	愛知県日進市浅田町上納58番4	052-805-1003	052-805-1004
51	愛厚弥富の里	愛知県弥富市栄南町7-2	0567-68-4322	0567-68-3996

【障害児（者）日中一時受入事業登録事業者一覧（令和7年4月1日現在）】

No.	実施事業所	事業所住所	電話番号	FAX番号
52	パスピ・98	愛知県知多郡阿久比町大字卯坂字秋葉山37-5	0569-48-9098	0569-48-9198
53	デイサポートサンフレンド	愛知県小牧市大字大山字岩次208番地の3	0568-47-1181	0568-47-1182
54	リブサポートなないろたまご	愛知県あま市森七丁目5番地7	052-462-6556	052-462-6557
55	愛厚半田の里	愛知県半田市鴉根町三丁目40番	0569-27-5049	0569-27-6680
56	短期入所事業所Bloom	愛知県西春日井郡豊山町大字豊場字和合58番地	0568-65-8113	0568-65-9510
57	日中一時支援事業所Miらいふ	愛知県日進市岩崎町大塚90	0561-56-9991	0561-56-9881

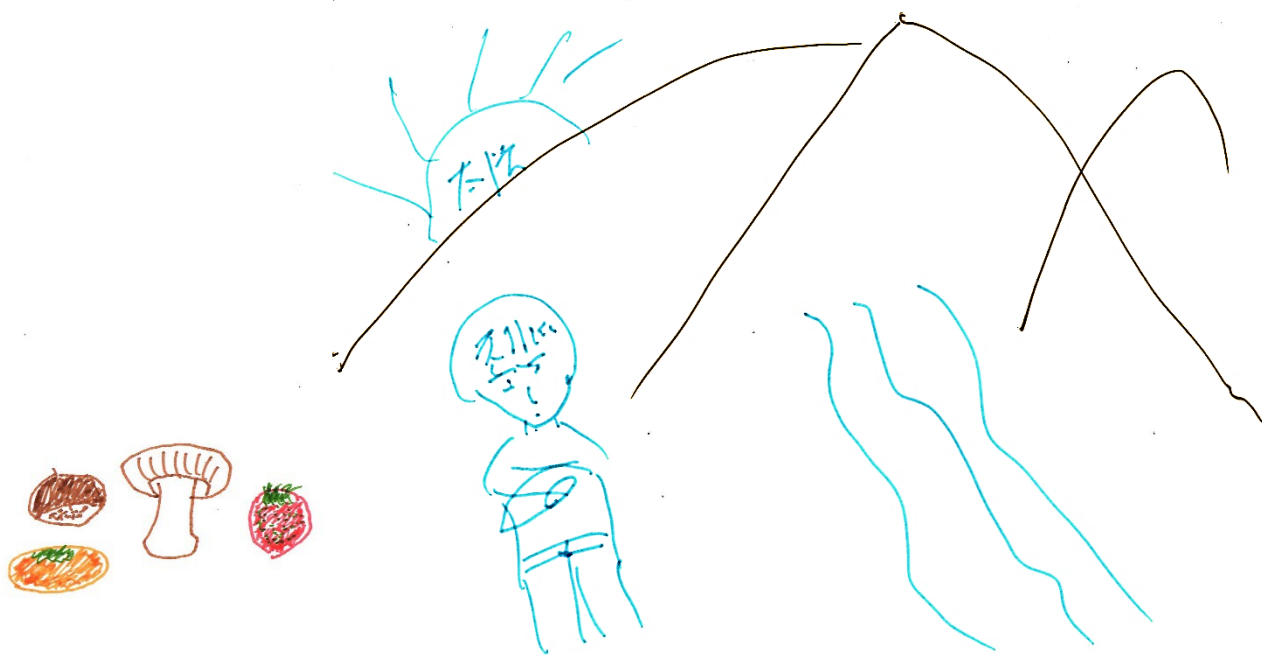

めいせい元気ハウス さんの作品



多機能型事業所ぴ〜の さんの作品

グループホーム運営法人一覧



運営法人・会社名	法人または事業所連絡先
一般社団法人あいち障がい者・高齢者地域生活支援機構	052-269-8228
一般社団法人 市民福祉ネット	052-387-5392
一般社団法人 なごや障がい者サポート協会	052-411-0544
一般社団法人 福祉のチカラ	052-446-6661
一般社団法人ハピネスジャパン	052-325-5011
一般社団法人 みらい	052-352-0677
一般社団法人 AspartA	052-888-6877
医療法人 生生会	052-352-3251
株式会社 IR	052-485-7484
株式会社燈	052-693-6230
株式会社 HKR	052-655-5708
株式会社 エナジー	052-485-9991
株式会社 ACE	090-3933-1146
株式会社 e-smile	052-890-5300
株式会社 親孝行	052-365-3465
株式会社 KAKISAKI HOLDINGS	070-8996-6168
株式会社クリーンメンテナンス	090-9338-8460
グッドライフ株式会社	052-381-7070
株式会社 黒たまごジャパン	052-748-0668
株式会社九年会	090-7437-0063
株式会社ジェティ	080-7029-5608
株式会社志穂	052-700-9602
株式会社シルバーステーション	052-352-7270
STAYGOLD 株式会社	052-303-7077
株式会社スタジオセゾン	080-5818-3825
株式会社 爽風	052-526-3102
株式会社 チャンスグループ	052-655-5432
株式会社 ツタ	052-304-8375
株式会社ハルカデイズ	0120-865-900
株式会社 ひまわり	052-482-8801
株式会社ふくし Labo.	052-651-7802
株式会社 フローラ	052-655-6226
株式会社 マザーズ	052-304-8990
株式会社 名学館ホールディングス	052-834-4119
株式会社 毛受	0562-57-1700

運営法人・会社名	法人または事業所連絡先
株式会社 ヤマシタ	052-655-5244
株式会社 ユニオン	052-740-8672
株式会社 リアン	052-740-8672
株式会社 YR.pro	052-365-2570
合同会社 ソラリス	090-1108-7596
合同会社 フレーミー	090-9122-7409
社会福祉法人 さくらんぼの会	052-301-0990
社会福祉法人 さふらん会	052-251-8083
社会福祉法人 大幸福社会	052-301-1001
社会福祉法人 名古屋手をつなぐ育成会	052-671-6211
社会福祉法人 むつみ福祉会	090-4402-0573
社会福祉法人 ゆたか福祉会	052-698-7356
社会福祉法人 ゆめネット	052-354-5826
特定非営利活動法人 AXESS	080-4846-6111
特定非営利活動法人 暮らし応援ネットワーク	052-678-7002
特定非営利活動法人 セブンデイズ	050-5865-0466
特定非営利活動法人 なかよし	052-304-7897
特定非営利活動法人 バウムカウンセリングルーム	052-521-2334
特定非営利活動法人 花の樹	052-898-2596
特定非営利活動法人 ライフパートナー	052-309-3262

※この他のグループホーム運営法人については『障害者福祉のしおり』（別冊）に掲載されていますので、参照下さい。



児童発達支援・放課後等デイサービス 五感脳トレーニング さんの作品

障害者就労等の 相談支援機関のご案内



障害者の一般就労の促進を図るため、障害者の就労及びそれに伴う日常生活上の相談・支援を一体的に行う就労支援機関を設置しています。

■ 利用対象者等

利用対象者	相談・支援内容
障害のある方で、就労やそれに伴う日常生活上の相談・支援を希望される方及びその家族の方等 ※障害種別や手帳の有無は問いません ※発達障害、高次脳機能障害、難病患者の方もご利用いただけます	<ul style="list-style-type: none"> 就労面における支援：就職に向けた準備支援（職場実習又は職業準備訓練の斡旋等）、求職活動支援、職場定着支援等 生活面における支援：健康管理などの日常生活の自己管理に関する助言等
障害者の雇用を考えている企業の方	障害者雇用に関する相談及び各種制度の活用などの情報提供
福祉施設等の方	利用者等に対して就労支援を行うにあたっての助言等

■ センター一覧（名古屋市在住の方は、以下の4センターをすべてご利用いただけます。）

センター名 (運営主体)	住所	電話番号	FAX 番号	受付時間
なごや障害者就業・生活支援センター (社会福祉法人共生福祉会)	北区大曾根二丁目9-25	052-908-1022	052-908-1023	月曜～金曜日 (祝休日を除く) 午前9時～午後5時 ※上記日以外にも休みの場合あり ※利用される場合は まずはセンターにご連絡ください
障害者就労支援センターめいしんれん (社会福祉法人名古屋市身体障害者福祉連合会)	中村区中村町七丁目84-1 (名身連福祉センター内)	052-433-6574	052-413-5808	
障害者就労支援センターめいりは (社会福祉法人名古屋市総合リハビリテーション事業団)	瑞穂区弥富町字密柑山1-2 (名古屋市総合リハビリテーションセンター内)	052-835-3837	052-835-3826	
名古屋市障害者雇用支援センター (社会福祉法人名古屋市社会福祉協議会)	熱田区千代田町20-26	052-678-3333	052-683-5250	

※一部の区の方はこちらでもご利用いただけます。

センター名	住所	電話番号	FAX 番号	受付時間
(西区の方は) 尾張中部障害者就業・生活支援センター	西区八筋町260 ITALIAN第三平松マンション501	052-908-2540	052-908-2541	月曜～金曜日 (祝休日を除く) 午前9時～午後5時 ※上記日以外にも休みの場合あり ※利用される場合は まずはセンターにご連絡ください
(名東区・守山区の方は) 尾張東部障害者就業・生活支援センター「アクト」	名東区梅森坂三丁目3607 ネットワークひまわり1F	052-709-3891	052-709-3892	
(中川区・港区の方は) 海部障害者就業・生活支援センター	津島市天王通六丁目1 六三ビル1F102号室	0567-22-3633	0567-22-3634	

■ 所在地・アクセス



なごや障害者就業・生活支援センター
地下鉄名城線「大曽根」③番出口から徒歩7分

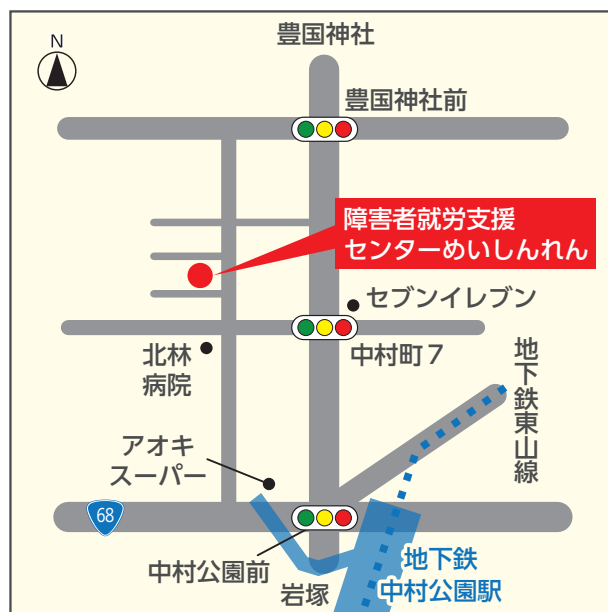

障害者就業支援センターめいしんれん
地下鉄東山線「中村公園」下車
③番出口より北へ徒歩7分



障害者就業支援センターめいりは
地下鉄名城線「総合リハビリセンター」①番出口からすぐ
市バス「総合リハビリセンター」下車すぐ



名古屋市障害者雇用支援センター
地下鉄名港線「日比野」③番出口から徒歩10分
市バス「野立小学校」下車すぐ

発行 名古屋市健康福祉局障害福祉部障害者支援課
電話：052-972-2613 FAX：052-972-4149



地域活動支援センターはぼたん さんの作品

2026 年度版 中川区障害福祉ガイドブック おとな

発行年月日 2026 年 4月 1日
編集・発行 中川区自立支援連絡協議会
お問い合わせ先 中川区障害者基幹相談支援センター

〒454-0873

名古屋市中川区上高畑一丁目 2 番地

電話 052-354-4521

FAX 052-354-2201

ガイドブックの作成にあたり、関係機関、関係事業所の皆様には多方面にわたりましてご支援、ご協力いただきましたことを、この場をお借りいたしまして厚く御礼申し上げます。