

2026年度版

中川区

障害福祉ガイドブック 子ども



児童発達支援・放課後等デイサービス 五感脳トレーニング さんの作品

目次

- 社会資源マップ
- 中川区にはこんな福祉サービスがあります！

マップのみかた

例 中川事業所 (A-1)10
 地図上の場所を示しています

<中川区の社会資源>

～相談機関～

中川区役所 (F-4)・富田支所 (B-4)	8
中川保健センター (F-4)	9
中川区社会福祉協議会 (G-4)	10
中川区障害者基幹相談支援センター (G-3)	11
名古屋市西部地域療育センター (G-3)	12
名古屋市西部児童相談所 (G-4)	13

～福祉サービス事業所～

あいぐらんアップ尾頭橋教室 (I-3)	14
あいぐらんアップ高畑教室 (F-4)	15
あしあと (H-4)	16
アシスト (F-5)	17
アシスト あおぞら園 (E-5)	18
アシスト くりの木 (F-5)	19
アシスト ももの木 (F-4)	20
アシスト りんごの樹 (F-5)	21
アシストⅡ にこにこ園 (F-5)	22
アシストⅢ (F-5)	23
あすなろ kids 高畑校 (E-4)	24
あるいる (H-4)	25
い〜まCrea中川Ⅰ (F-3)	26
Wing 山王 (J-2)	27
キッズサポート (H-3)	28
COCO テラスなかがわ (F-3)	29
子どもの広場高畑 (F-4)	30
サムエルガーデンⅠ NAKAGAWA (C-2)	31
サムエルガーデンⅡ NAKAGAWA (G-6)	32
児童デイサービス win-win (C-2)	33
児童デイサービスおてて (H-4)	34
児童デイサービスつきみ (F-4)	35
児童デイサービスつきみ上高畑 (F-3)	36

児童デイサービスぱすてる (D-4)	37
児童デイサービスぱすてるらいふ (H-5)	38
児童デイサービスぱすてるりんく (B-3)	39
児童デイサービスぴい～す (G-3)	40
児童デイサービスぴい～す 3組 (E-3)	41
児童発達支援・放課後等デイサービス 五感脳トレーニング (I-3)	42
児童発達支援・放課後等デイサービス DIVE (D-5)	43
重症児デイサービス七彩のはな (E-4)	44
重症児デイサービスひろがり2くみ (H-6)	45
ステップサポートなかがわ (H-3)	46
ステラ幼児教室 高畑校 (F-4)	47
チャイルドウィッシュたかばた (E-4)	48
チャイルドスペース リスさん (F-5)	49
チャレンジ club チャンス (C-2)	50
チャレンジ works チャンス (B-2)	51
デイサービスセンターまりん (B-4)	52
デイサービスセンターミサキ (D-2)	53
にちにち (G-4)	54
ひかりヒカル (G-4)	55
ふるぱキッズ plus (B-2)	56
ふるる L i k o (E-4)	57
ふるる L e i (F-5)	58
ふれあいみらいキッズ (I-3)	59
放課後等デイサービスあっぷでーと (I-5)	60
放課後等デイサービスすたんぷ (I-5)	61
放課後等デイサービス ビー・フラッグス (E-5)	62
放課後等デイサービスやまびこ (H-4)	63
学び舎 中川校 (F-5)	64
学び舎 名古屋中川本校 (F-5)	65
学び舎 八田校 (F-3)	66
みらいベース名古屋高畑校 (F-4)	67
みらせんジュニア 中川教室 (G-3)	68
ユニオンルーナ (D-5)	69
ユリシス・キッズ Takabata (F-4)	70
ユリシス・キッズ Haruta (B-4)	71
<その他、社会資源のご紹介>	
名古屋市中央療育センター	72
名古屋市教育センター「ハートフレンドなごや」	73
名古屋の特別支援教育	74

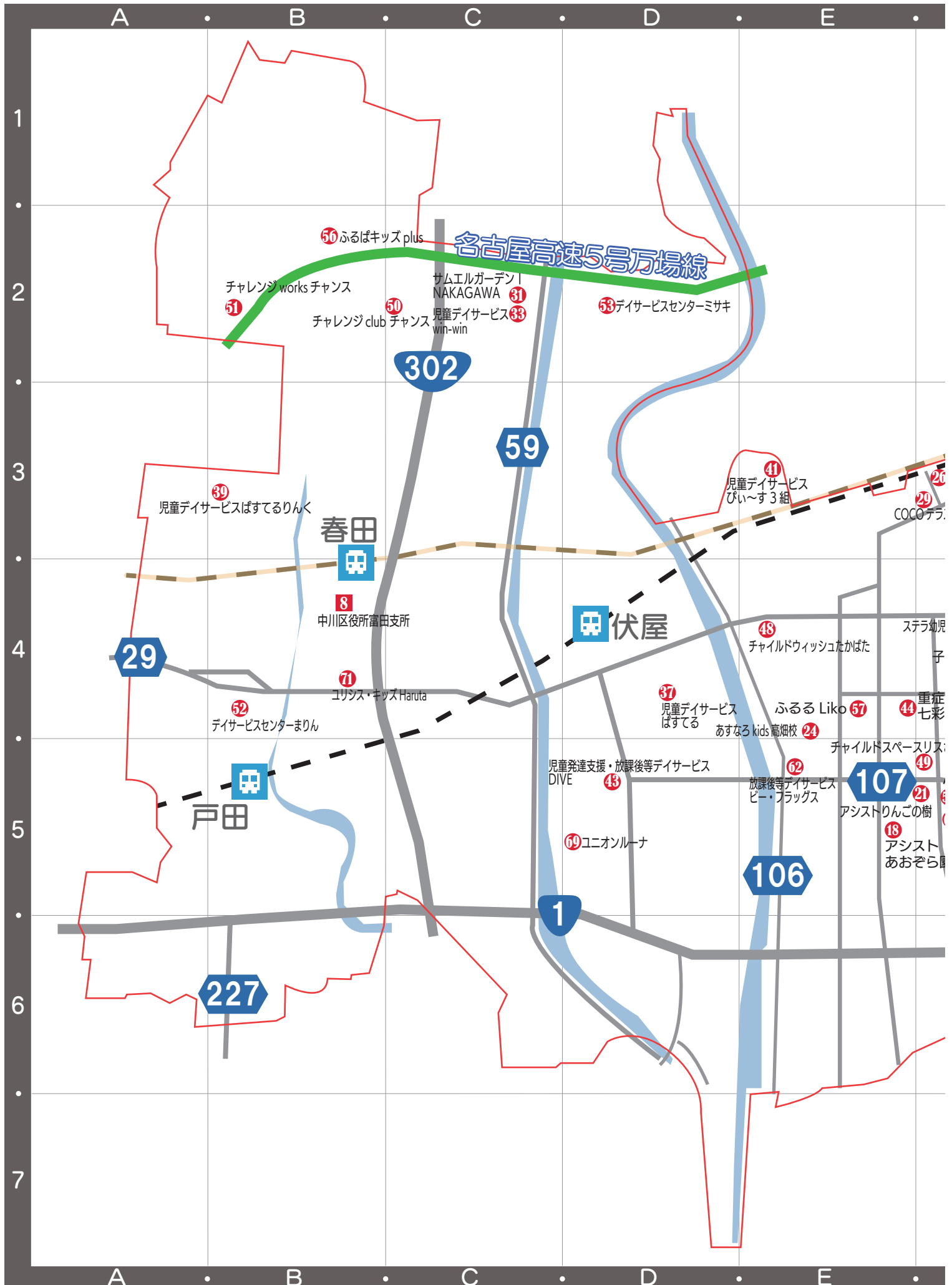

私たちが暮らす地域(中川区)には こんな福祉サービスがあります!

このガイドブックは、子どもたちが、学校以外で過ごす場所(サービス)を紹介しています。

中川区障害福祉ガイドブック 子ども



児童発達支援	在宅の障害児を対象として、日常生活における基本的な動作の指導、集団生活への適応訓練等を行ないます。
放課後等デイサービス	学校通学中の障害児に対して、放課後や夏休み等の長期休暇中において、生活能力向上のための訓練等を提供します。
保育所等訪問支援	普段通っている施設に支援員が訪問し、集団生活への適応をサポートします。

その他のサービスについては別冊をご覧ください。

- ヘルパー事業所 → 「中川区障害福祉事業所マップ ヘルパー」
- サービス等利用計画を立ててくれるところ → 「相談支援事業所ガイドブック」
- 大人の方が利用するサービス → 「中川区障害福祉ガイドブック おとな」

中川区にある事業所のみを掲載しております。
掲載していないサービスもありますので「福祉のしおり」もあわせてご覧ください。



中川区障害福祉事業所マップ ヘルパー

ホームヘルプや移動に関するサービスの事業所を紹介しています。

居宅介護 (ホームヘルプ)	自宅で、入浴、排泄、食事の介護などを行ないます。
重度訪問介護	重度の肢体不自由者または知的障害、精神障害により行動上著しい困難を有する障害者であって常時介護を必要とする人に、自宅で、入浴、排せつ、食事の介護、外出時における移動支援などを総合的に行ないます。
同行援護	視覚障害により移動に著しい困難を有する人が外出するときに同行し、移動に必要な情報の提供や援護などを行ないます。
行動援護	知的障害、精神障害により行動上著しい困難がある人が行動するときに、危険を回避するために必要な援護、外出支援などを行ないます。
移動支援	単独で外出することが困難な障害者(児)が社会生活上必要不可欠な外出及び余暇活動などの社会参加のために外出する場合に、ヘルパーが付き添い移動の支援を行ないます。

相談支援事業所ガイドブック

サービス等利用計画の作成を行なっている相談支援事業所を紹介しています。



中川区マスコットキャラクター ナッピー

中川区障害福祉ガイドブック おとな

日中過ごす場所や就労支援、余暇活動などを提供している事業所、その他夜間や休日を過ごす、生活をする場所である事業所を紹介しています。

生活介護	常時介護を必要とする人に、主として昼間、入浴、排せつ、食事の介護を行うとともに、創作的活動や生産活動の機会を提供します。
就労定着支援	就労や、就労に伴って生じている生活面での課題を解決し、長く働き続けられるようにサポートする福祉サービスです。
就労移行支援	一般企業などへ就労を希望する人に、一定期間、就労に必要な知識及び能力向上のために必要な訓練を行ないます。
就労選択支援	就労先・働き方についてよりよい選択ができるように、本人のきぼう、就労能力や適性に合った選択の支援を行います(令和7年10月～)
就労継続支援 (A型・B型)	一般企業などでの就労が困難な人に、働く場を提供するとともに、知識及び能力向上のために必要な訓練を行ないます。
地域活動支援センター	創作的活動または生産活動の機会の提供及び社会との交流の促進を図ります。
自立訓練	自立した日常生活を営むために必要な訓練を行います。生活訓練と機能訓練があります。

短期入所 (ショートステイ)	自宅で介護する人が病気の場合などに短期間、施設に入所し、入浴、排せつ、食事などの介護を行ないます。
日中一時受入事業	在宅障害児(者)の保護者又は家族の疾病、事故等の事由により、日中において監護する者がいない場合に、一時的に施設や病院で受入を行い、日中の支援を行います。
施設入所支援	施設に入所している人に、夜間や休日、入浴、排せつ、食事の介護などを行ないます。
共同生活援助 (グループホーム)	夜間や休日に、共同生活を行う住居で、相談や必要に応じて入浴、排泄、食事の介護等の日常生活上の援助を行います。
地域生活支援拠点	障害者の高齢化・重度化や「親なき後」に備えるため、障害者等の生活を地域全体で支える体制です。お助けショートステイとお試しグループホームがあります。



中川区マスコットキャラクター はぼん

中川区の社会資源

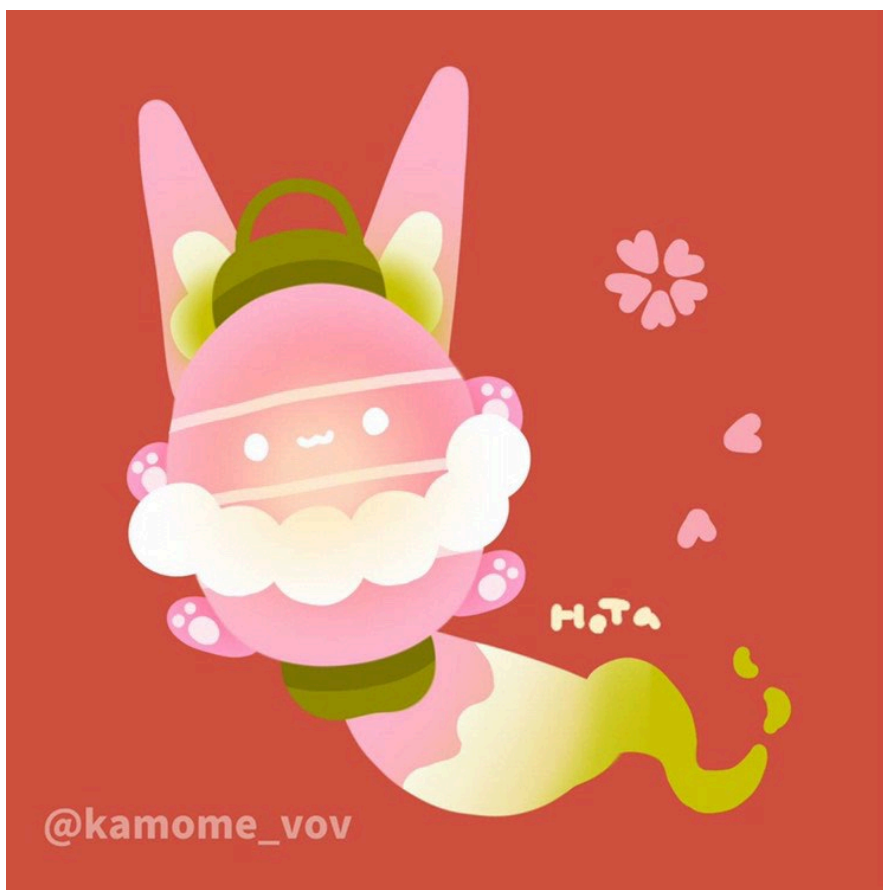

かのん訪問看護リハビリステーション さんの作品

機関名 名古屋市 中川区役所
福祉課（障害福祉）

対象者 身体障害者手帳・愛護手帳・
精神保健福祉手帳の所持者
など
※富田支所管内以外に
お住まいの方

〒454-8501

住所 名古屋市 中川区高畑一丁目223番地
TEL 052-363-4403
FAX 052-352-7824
E-mail
URL <http://www.city.nagoya.jp/>
交通機関 地下鉄東山線「高畑」徒歩3分
市バス 「地下鉄高畑」徒歩3分
開所日 月～金（土・日・祝祭日・年末年始は休所）
開所時間 8：45～17：15

機関名 名古屋市 中川区役所
富田支所区民福祉課
（障害福祉）

対象者 身体障害者手帳・愛護手帳・
精神保健福祉手帳の所持者
など
※富田支所管内に
お住まいの方

〒454-0985

住所 名古屋市 中川区春田三丁目215番地
TEL 052-301-8378
FAX 052-301-8661
E-mail
URL <http://www.city.nagoya.jp/>
交通機関 JR春田駅より南へ徒歩5分
市バス 戸春橋または富田支所
開所日 月～金（土・日・祝祭日・年末年始は休所）
開所時間 8：45～17：15

◆業務内容

- ・身体障害者手帳、愛護手帳、精神障害者保健福祉手帳の申請受付及び交付
- ・身体障害児・者や知的障害児・者の福祉に関する相談
- ・居宅介護等（ホームヘルプサービス）の申請受付及び支給決定
- ・自立支援医療（更生医療、育成医療、精神通院医療）の給付
- ・小児慢性特定疾病医療の支給
- ・日常生活用具の給付
- ・福祉電話・福祉ファックスの貸与
- ・重度障害者移動入浴サービスの給付
- ・点字図書 of 給付
- ・福祉特別乗車券の交付
- ・障害者住宅改造補助金の支給
- ・NHK放送受信料の減免
- ・障害者虐待に関する相談、通報・届出受付
- ・成年後見制度に関する相談、市長申し立て事務
- ・特定医療費助成（指定難病）
- ・補装具費の支給
- ・あんしん電話機の貸与
- ・寝具・特殊寝台の貸与
- ・移動支援の申請受付及び支給決定
- ・タクシー料金の助成
- ・身体障害者自動車改造補助金の支給
- ・有料道路通行料金の減免
- ・障害者差別に関する相談受付
- ・各種手当・・・など。

業務内容によっては、年齢・所得・手帳等級・世帯状況などによる対象者の制限がある場合や、他の制度との関係による制限、耐用・使用年数による制限などがありますので、詳しくは区役所・支所窓口にお問い合わせください。

機関名 名古屋市中川保健センター 保健予防課	住 所	〒454-0911 名古屋市中川区高畑1丁目223
	T E L	052-363-4461
対象者 赤ちゃんからお年寄りまで	F A X	052-361-2175
	E-mail	
	U R L	
	交通機関	地下鉄東山線「高畑」下車約3分 市バス「地下鉄高畑」下車約3分
	開所日	月～金（土・日・祝祭日・年末年始休業）
	開所時間	8：45～17：15

◆業務内容・活動内容

- 母と子の健康（妊婦支援・両親学級、子育て総合相談窓口、乳幼児健診、歯科検診、未熟児養育医療給付）
- 成人保健対策（乳がん検診、健康相談）
- 思春期保健対策（思春期セミナー・プレコンセプションケア）
- 介護予防事業
- 健康づくり事業（ロコモティブシンドローム予防教室、乳がん教室、特定保健指導、禁煙教室、歯と歯ぐきの健康教室）
- 栄養相談
- 歯科相談
- 難病患者支援（医療生活相談、患者家族会）
- 感染症の予防
- 結核の予防（相談、健診）
- 予防接種事業
- HIV検査、梅毒検査、クラミジア検査
- 精神保健相談（精神保健福祉相談員、保健師による相談）
- 精神科嘱託医による相談（こころの健康相談、うつ病家族相談）
- 精神障害者の虐待・差別に関する相談、通報・届出受付
- 公害健康被害対策（子どものアレルギーとぜん息相談、石綿健康被害救済）
- 肝炎医療費助成
- 成年後見制度に関する相談

・・・など。

機関名 社会福祉法人
名古屋市中川区社会福祉協議会

対象者 地域住民



住所	〒454-0875 名古屋市中川区小城町1-1-20 中川区在宅サービスセンター内
T E L	052-352-8257
F A X	052-352-3825
E-mail	nakagawaVC@nagoya-shakyo.or.jp
U R L	http://www.nakagawashakyo.jp
交通機関	あおなみ線「南荒子」下車徒歩5分 市バス「荒子観音」下車徒歩4分
開所日	平日 (在宅サービスセンターは年末年始以外)
開所時間	8:45~17:15

◆業務内容・活動内容

(1) 各種相談

- ・各関係機関・施設・サービス等の紹介
- ・ボランティアに関する相談・調整

(2) 貸出事業

- ・車いす対応車の貸出
- ・車いす・福祉用具の貸出
- ・研修室、録音室、点訳室等の貸出

(3) 各種事業助成

- ・各種団体の福祉活動に対する事業助成

(4) 福祉啓発

- ・福祉教育の推進（学校や地域からの依頼により、車いす・点字・手話などの体験学習）

(5) 貸付事業

- ・生活福祉資金の貸付・相談

中川区在宅サービスセンター

ご案内図

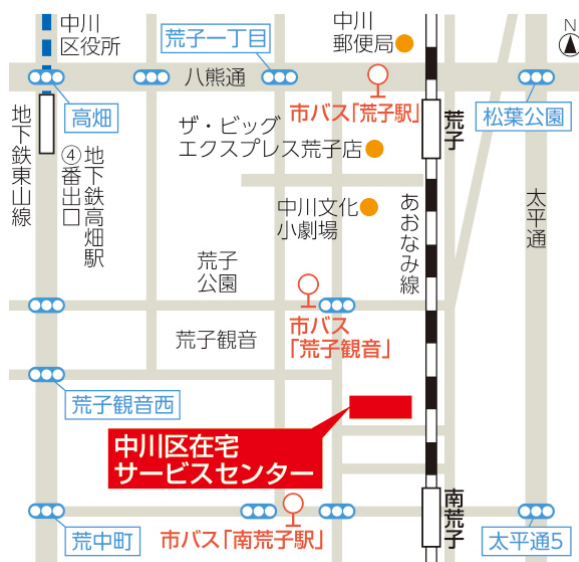

運営法人 社会福祉法人
名古屋手をつなぐ育成会
機関名 中川区障害者
基幹相談支援センター



住 所	〒454-0873 名古屋市中央区上高畑一丁目2番地
T E L	052-354-4521
F A X	052-354-2201
E-mail	ikuseikai@nakagawa-shiencenter.jp
U R L	https://nagoyaikuseikai.or.jp/ikuseikaijigyousyo/
	あおなみ線 小本駅から徒歩7分 地下鉄 八田駅から徒歩15分
開所日	月曜日～金曜日、第4土曜日 (日祝、年末年始を除く)
開所時間	9:00～19:00
職員数	11名

地域活動支援センターⅠ型 併設

◆ 基本方針・理念

障害のある方やそのご家族が地域の中で安心してより豊かに生活が送れるよう共に考え、支援していきます。

◆ 事業内容

(1) 総合相談

障害者（児）及びその家族等からの相談に対する障害種別を問わない必要な支援

(2) 処遇困難な障害者（児）への相談支援

複数の専門支援機関との連携を要したり、複数の課題をかかえたりするなど、通常の障害福祉サービス等の利用では解決に困難を要するなど高度な相談支援

(3) 地域環境づくり

中川区自立支援連絡協議会の運営、区内の指定特定相談支援事業者等とのネットワーク構築

(4) 地域連携コーディネーター

医療的ケア児等に関する各種相談、地域生活支援拠点コーディネーター、アウトリーチの実施

(5) 人材育成

区内の指定相談支援事業者への指導及び助言等

(6) 地域移行・地域定着支援

障害者支援施設等からの地域移行に向けた普及啓発及び地域相談支援対象者と指定一般相談支援事業者との間の連絡調整等

(7) 権利擁護

障害者虐待防止法における虐待を受けた障害者の保護のため、障害者及び養護者への相談
障害者差別解消法における相談受付窓口

(8) 障害福祉サービスに係る利用者等からの苦情受付などの対応

(9) 障害支援区分認定調査

(10) 障害者賃貸住宅入居等サポート事業による入居支援

(11) 障害者自立支援配食サービスのアセスメント

(12) その他

機関名 名古屋市
西部地域療育センター

法定種別 診療所・
児童発達支援センター



住所	〒454-0828 名古屋市中川区小本一丁目 20-48
TEL	052-361-9555
FAX	052-361-9560
E-mail	a3619555@kodomoseishonen.city.nagoya.lg.jp
URL	http://www.city.nagoya.jp/kurashi/category/19-3-3-5-0-0-0-0-0.html
交通機関	あおなみ線小本駅 南へ徒歩2分
開所日	月曜日～金曜日
開所時間	8:45～17:30
定員	通園部 40名
利用者の主たる障害状況	障害のある児童及びその疑いのある児童（就学前の児童） 通園部：就学前の児童で、知的障害児、知的障害との重複障害児及び重症心身障害児
職員数	60名（非常勤職員含む）

◆基本方針・理念

子どもたちが家庭や地域で、楽しく生き生きとした日々を送ることができるよう支援することが、私たちの責務です。そのため、私たちは支援者のひとりとして、確固たる倫理観をもって、その役割を自覚し、自らの使命を果たしていきます。ここに私たちの基本的姿勢を明らかにし、私たちの規範とします。

- 1.生命の尊厳 私たちは、子どもたちの生命を、かけがえのない存在として尊びます。
- 2.個人の尊厳 私たちは、子どもたちの個性、主体性、可能性を大切にします。
- 3.人権の擁護 私たちは、子どもたちに対するいかなる差別、虐待、権利の侵害も許さず、人としての権利を擁護します。
- 4.社会への参加 私たちは、子どもたちが障害の状態にかかわらず、社会を構成する一員として有意義な市民生活が送れるよう支援します。
- 5.プライバシーの保護 私たちは、職務上知り得た子どもたちとそのご家族の大切な情報を保護し、みだりに第三者に漏らしません。
- 6.支援者としての自覚 私たちは、自らの役割と使命を自覚し、たえず研鑽を重ね、専門的知識と技術をもって、良質なサービスを提供します。

◆活動内容

- 1 発達相談事業・・・相談、診断、検査、処遇方針作成。療育グループ
- 2 医療事業・・・・・・診療（小児科、整形外科、リハビリ科、精神科、耳鼻いんこう科）
機能訓練（理学療法、作業療法、言語聴覚療法）
- 3 通園事業・・・・・・親子通園、単独通園
- 4 地域ケア事業・・・・地域連絡調整、巡回療育、訪問療育、地域啓発、アフターケア
- 5 相談支援事業・・・・障害児支援利用計画の作成

◆施設アピール

障害のある児童及びその疑いのある児童又はその保護者に対し、相談、検査、医療の提供及び療育訓練を行うことにより、障害の早期発見及びその軽減を図ることを目的としています。



機関名	名古屋市 西部児童相談所
対象者	知的・身体等障害児 重症心身障害児



住 所	〒454-0875 名古屋市中川区小城町1丁目1番地の20
T E L	052-365-3231 (代表)
F A X	052-365-3281
E-mail	a3653231-01@kodomoseishonen.city.nagoya.lg.jp
U R L	
交通機関	あおなみ線 南荒子駅 徒歩5分 荒子駅 徒歩8分 市バス 荒子観音 徒歩4分
開所日	月曜日～金曜日 (祝日及び年末年始の休庁日を除く)
児童相談 受付時間	8:45～17:15

◆業務内容・活動内容

名古屋市には児童相談所が3ヶ所あります。お住いの区によって相談する児童相談所が異なります。

中川区をはじめ、西区・中村区・熱田区・港区にお住まいの方は「西部児童相談所」が相談をお受けします。千種区・東区・北区・中区・昭和区・守山区・名東区にお住まいの方は「中央児童相談所」が、瑞穂区・南区・緑区・天白区にお住まいの方は「東部児童相談所」が相談をお受けします。

18歳未満の子どもについてのあらゆる相談を家庭その他から受け、子どもの抱えている問題、真のニーズ、置かれた環境などを的確にとらえ、個々の子どもや家庭に最も効果的な援助を行います。子どもの福祉を図るとともに、その権利を守ることを、主な目的としています。

(1) 相談

相談には、児童福祉司・児童心理司などの専門スタッフが応じ、適切な助言・指導などを行います。

(2) 施設入所等

保護者の事情等により家庭で養育できない子どもを必要な期間、一時保護をしたり、児童福祉施設等への入所措置等を行います。

【相談窓口】

新規のご相談は、相談調整担当までご連絡ください。

なお、中川区にお住まいのお子さんの「発達や成長面での不安や悩み」についての相談は、就学前の方は西部地域療育センター、就学後の方は中央療育センターにご相談ください。

事業所名	あいぐらんアップ尾頭橋教室		
住所	名古屋市中川区尾頭橋2丁目1-5		
TEL	052-228-4166		
FAX	052-228-4167		
E-mail	aup-otobashi@aigran.co.jp		
URL			
公共交通	尾頭橋駅より徒歩約7分		
利用できる年齢	0～6歳（未就学児）		
開所日	水曜日～日曜日		
時間	10:00～18:00		
定員	1日10名	職員数	5名
主たる障害種別	児童発達支援		
食事等実費負担	なし		
送迎の有無	なし		



■事業所アピール

- ★「できる力をよこびにする」をモットーに、「できた！」という達成感や自己肯定感を高め、子どもの本来の力を最大限引き出す療育を行います。
- ★一人ひとりの特性に応じた理解や支援により、「得意なこと」を知ってそれを伸ばしつつ、「苦手なこと」を把握してその対応法を知ることで、その子らしく生きていく支援をしていきます。
- ★学習プログラム・言語プログラム・感覚や姿勢保持のプログラム・ソーシャルスキルトレーニングを行います。
- ★6人までの集団レッスンやコミュニケーショントレーニングも行っております。



○教室の外観○
三菱UFJ銀行のお隣、2階建てです♪



○個別訓練室○
扉がマジックミラーになっています♪



○教材○
豊富な教材を用意しております♪



○レッスンの様子○
楽しい活動を通し、一人ひとりの「できた！」を大切にしています♪



○運動訓練室○
平均台・トランポリン・ボール・マット
運動など月ごとに内容が変わります♪



○コミュレ○
お友だちと一緒に季節に応じた制作や運動を行います♪

事業所名	あいぐらんアップ 高畑教室		
住所	〒454-0912 名古屋市市中川区野田2丁目428 NKビル野田2階		
TEL	052-665-6013		
FAX	052-665-6014		
E-mail	aup-takabata@aigran.co.jp		
URL	https://aigran-up-takahata.hoiku-en.net/		
	 ※LINEからもお問い合わせできます。		
公共交通	名古屋市営地下鉄東山線高畑駅より徒歩12分		
利用できる年齢	0～6歳の未就学児		
開所日	火、水、木、金、土 ※日曜日（不定期） （国民の祝日、年末年始は除く。）		
時間	①10:00～②11:15～③14:00～ ④15:15～⑤16:30～ ※1時間枠の個別（小集団）療育となります。		
定員	1日10名	職員数	4名
主たる障害種別	知的障がい、精神障がい、発達障がい		
食事等実費負担	食事提供なし		
送迎の有無	なし		



■事業所アピール

「できるよこび」を力にする「個別療育支援」を主に行っています。さらに、保護者様の育児不安等相談支援も行っております。子どもたちが「また来たい!」と思ってもらえるよう楽しい療育を専門講師が提供いたします。無料体験、見学随時開催中です!



アイグらん公式キャラクター
「あいちゃん」「ぐらんくん」が
待っています!!



指導員と一対一で
集中して取り組める環境（個別支援）を
整えています。



指導員と一対一で
子どもたちからお話ししやすい環境を
整えています。



園就学前のお子さんも
少しずつ椅子に座って取り組めるよう
環境調整をしながら進めていきます。



思いっきり身体を動かして
発散できるよう
広いプレイルームもあります。

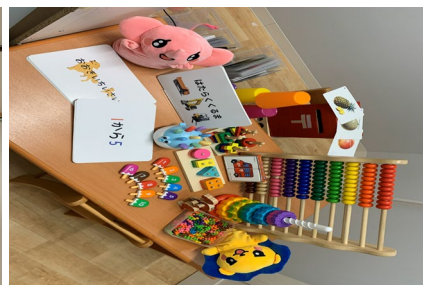

バラエティー豊かな教材を介して
指導員とやりとりすることで
楽しく学ぶことができます。

事業所名	あしあと		
住所	名古屋市中川区二女子町7丁目73-1		
T E L	052-364-7511		
F A X	052-364-7512		
E-mail	ashiato.co@gmail.com		
U R L	https://ashiato-fukushi.com/		
公共交通	市バス篠原橋東 徒歩3分		
利用できる年齢	3歳～18歳		
開所日	月～土、祝日（日曜、12/30～1/3は休所日）		
時間	9:00～20:00		
定員	10名	職員数	10名
主たる障害種別	精神、知的		
食事等実費負担	なし		
送迎の有無	あり		



■事業所アピール

夜20:00までの営業に加え、送迎も完備しております。
 もうちょっと長い時間見てほしいというご希望にお応えしました。
 遅い時間まで営業していますので、食事も提供させて頂いています。
 子供たちには楽しくあそんでいくなかで、ルールやあいさつ、集団生活を学んでいきます。
 成長していく中で、自分以外の人との接し方や社会に出たときに困らない為に必要なことを伝えながらサポートしていきます。



学校、ご自宅まで送迎致します。
 お気軽にご相談ください。



営業時間は20時まで。お仕事がお忙しい
 保護者様も安心して働けます。お子様にも
 楽しくお過ごしいただける環境を整えてい
 ます。



ご希望の方には手作りのお食事を提供
 致します。

事業所名	アシスト		
住所	〒454-0921 名古屋市中川区中郷5丁目257-1		
TEL	052-369-5101		
FAX	052-369-0230		
E-mail	info@day-assist.jp		
URL	https://www.day-assist.jp		
公共交通	地下鉄東山線高畑駅（徒歩20分）		
利用できる年齢	未就学児～高校3年（主に未就学児と小学生低学年）		
開所日	月曜日～金曜日、土曜日（事業所カレンダーによる）		
時間	平日	13:00～17:30	
	土曜日	9:30～16:15	
	長期休暇	10:35～16:30	
定員	10名	職員数	31名
主たる障害種別	自閉症、ダウン症、知的障害		
食事等実費負担	おやつ代：小学生以下：100円 中学生：150円 雑費として月500円		
送迎の有無	有（港区、中川区、中村区）事業所から直線距離で 3kmを超えた場合は、1km増すごとに30円		



■事業所アピール

障害児・者の社会参加の促進を目指します。
 障害児・者が社会に適用できるよう支援活動を目指します。
 地域社会に貢献できる支援活動を目指します。
 デイサービスの活動では、手先を使った作業や友達と協力して取り組むことにより、集中力をつけ、日々の生活の中で様々な課題に対して援助を行っています。
 また遊びを楽しむためにいろいろ考えています。
 ★デイサービスでの様子をホームページで公開しています。ぜひ覗いてみてくださいね★



壁に収納できる勉強机です。学校から帰ってくると、みんなここで宿題や自立課題に取り組んでいます。



防音室。窓も二重になっており静かに過ごす事ができる部屋で、壁の配色も落ち着いた色のできる緑色を使用しています。



みんなで、手洗いやうがいの写真をみながら取り組んでいます。歌を歌い、楽しみながら予防をしています。



部屋は白を基調とし、光が差し込む明るい空間です。壁は季節に合わせた作品などを飾り付けたりしています



自立課題用の道具です。写真はほんの一部ですが、ほぼ毎日子供たちの課題に合わせて日々取り組んでいます。



みんなで協力しておやつづくり！食材を切ったり混ぜたりといつも楽しく作って食べています！

事業所名	アシスト あおぞら園		
住所	〒454-0931 名古屋市中区中花町173番地		
TEL	052-355-7691		
FAX	052-355-7692		
E-mail	info@day-assist.jp		
URL	https://www.day-assist.jp		
公共交通	市バス 一柳中学校（徒歩3分）		
利用できる年齢	未就学児		
開所日	月曜日～金曜日、土曜日（事業所カレンダーによる）		
時間	平日	10:30～17:30	
	土曜日	9:30～16:15	
	長期休暇	9:30～16:30	
定員	10名	職員数	24名
主たる障害種別	自閉症 ダウン症 知的障害		
食事等実費負担	おやつ代：100円 雑費：月500円		
送迎の有無	有（港区、中川区、中村区）事業所から直線距離で3kmを超えた場合1km増すごとに30円		



■事業所アピール

障害児・者の社会参加の促進を目指します。

障害児・者が社会適用出来るよう支援活動を目指します。

地域社会に貢献できる支援活動を目指します。

自分でできることが増えるように、未就学児のお子さまが使いやすい、机やすい・トイレなどにしてあります。一人一人の子どもたちの成長・発達段階に合わせて支援を行っています。自分でできた達成感を味わい、スタッフや保護者と一緒に楽しみながら、子どもたちの成長へと繋がるように支援を行っています。★デイサービスでの様子をホームページで公開しています。ぜひ覗いてみてくださいね。



活動や挨拶、入室時に体を動かす取り組みなどみんなで一緒に参加しています。



初詣、節分、水遊び、ハロウィンパーティクリスマス会などの季節イベントも大切にしています。



柔らかいマットの上で、友達と一緒に好きなおもちゃで遊ぶことができます。



入室時はスラックレールなどを用い、楽しく体を動かしながら、体感や脳の発達を促せるような運動を楽しみながら参加しています。



専門職員による、個別の療育に取り組んでいます。発達の段階に合わせて楽しく学んでいます

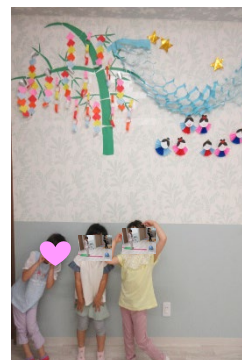

活動で作った作品でデイの中を飾って楽しめます。

事業所名	アシスト くりの木	
住所	〒454-0921 名古屋市中区中郷5-256	
TEL	052-398-6821	
FAX	052-398-6831	
E-mail	info@day-assist.jp	
URL	https://www.day-assist.jp/	
公共交通	地下鉄東山線 高畑駅（徒歩20分）	
利用できる年齢	小学校1年～高校3年（主に小学校高学年～中学生）	
開所日	月曜日～金曜日、土曜日（※事業所カレンダーによる）	
時間	平日	13:00～17:30
	土曜日	9:30～16:15
	長期休暇	10:30～16:30
定員	10人	職員数 26名
主たる障害種別	自閉症 ダウン症 知的障害 ADHD 広汎性発達障害	
食事等実費負担	おやつ代：小学生以下：150円 中学生：150円 雑費：月500円	
送迎の有無	有（港区、中川区、中村区）事業所から直線距離で 3kmを超えた場合1km増すごとに30円	



■事業所アピール

障害児・者の社会参加の促進を目指します。

障害児・者が社会適用出来るよう支援活動を目指します。

地域社会に貢献できる支援活動を目指します。平成27年4月にオープン。対象は、主に小学校高学年から高校3年生のお友達です。高校卒業後に向けて、生活に必要なスキルを身に付けたり、作業への集中力を高めていくことに重点を置いています。

★デイサービスでの様子をホームページで公開しています。ぜひ覗いてみてくださいね★



作業室です。ここで個別作業を行った
り、SST やグループワークなどを行います。



キッチンにはIHコンロが設置されてい
ます。ここで調理をしたり、食器洗い
等の掃除に取り組んでもらっています。



トイレは段差もなく、手すり付きです。
こちらは男子トイレですが、女子トイ
レには2個室があります。



おやつ作りではデザートからおかず系
まで様々な物を作ります。調味料の計り
方や調理器具の正しい使い方を学びま
す。



コミュニケーションが苦手なお友達が
多いので、集団での活動、集団での遊び
を大切にしています。



令和5年度からの新しい取り組みで
くりの木カフェを不定期開催しています。
子どもたちが店員さんをやりますよ♪

事業所名	アシストももの木		
住所	〒454-0921 名古屋市中区中郷4-138		
TEL	052-354-7600		
FAX	052-354-7601		
E-mail	info@day-assist.jp		
URL	https://www.day-assist.jp/		
公共交通	地下鉄東山線 高畑駅（徒歩10分）		
利用できる年齢	小学校1年～高校3年（主に小学校高学年～中学生）		
開所日	月曜日～金曜日、土曜日（事業所カレンダーによる）		
時間	平日	13:00～17:30	
	土曜日	9:30～16:15	
	長期休暇	10:30～16:30	
定員	10人	職員数	44名
主たる障害種別	自閉症 知的障害 ダウン症 ADHD		
食事等実費負担	おやつ代：小学生以下100円 中学生150円 雑費：月500円		
送迎の有無	有（港区、中川区、中村区）事業所から直線距離で3kmを超えた場合は1km増すごとに30円		



■事業所アピール

障害児・者の社会参加の促進を目指します。

障害児・者が社会適用出来るよう支援活動を目指します。

地域社会に貢献できる支援活動を目指します。

指定放課後等デイサービスの事業を複合的に行う事業所で小学校1年～18歳（最高20歳）までの障害児が日常生活における基本的動作及び知識技能を習得し、集団生活に適應することができるよう、身体及び精神の状況並びにそのおかれた環境に応じ、適切で効果的な指導を実践しています。★デイサービスでの様子をホームページで公開しています。ぜひ覗いてみてくださいね★

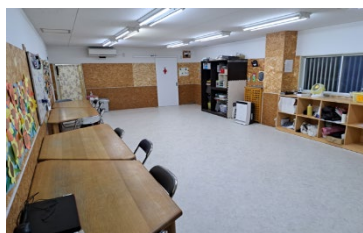

奥行きがあり広々とした空間になっています。活動やそれぞれの余暇の時間を過ごしています。



トイレは男女別になっています。子ども達が使いやすいように、常に清潔さを保つよう心掛けています。



デイでは、おやつ作りをします。毎月にお誕生日会も行います。



ワイズフロアという療育プログラムを使用して遊びます。床に投影した映像を動かしてゲームを楽しみます。



集団活動や創作活動をお友達と楽しみます。1人では難しいことも、スタッフが一緒に取り組みます。

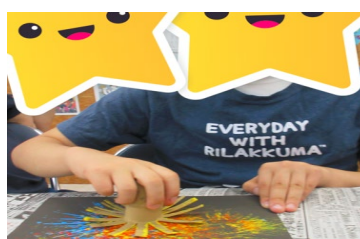

事業所名	アシスト りんごの樹		
住所	〒454-0931 名古屋市中区中花町15		
TEL	052-364-6435		
FAX	052-364-6436		
E-mail	info@day-assist.jp		
URL	https://www.day-assist.jp/		
公共交通	市バス 一柳中学校(徒歩3分)		
利用できる年齢	未就学児～高校3年(主に小学生高学年～中高生)		
開所日	月曜日～金曜日、土曜日(事業所カレンダーによる)		
時間	平日	13:00～17:30	
	長期休暇	10:00～16:30	
	土曜日	9:30～16:15	
定員	10名	職員数	40名
主たる障害種別	自閉症 ダウン症 知的障害		
食事等実費負担	おやつ代:小学生以下:100円 中高生:150円 雑費として月500円		
送迎の有無	有(港区、中川区、中村区)事業所から直線距離で 3kmを超えた場合は1km増すごとに30円		



■事業所アピール

障害児・者の社会参加の促進を目指します。

障害児・者が社会適用出来るよう支援活動を目指します。

地域社会に貢献できる支援活動を目指します。

対象は小学高学年、中学生・高校生のお友達です。友達との関わりを持つことにより、社会性や協調性を身に付け、また、思春期の悩みや心のバランスにも目を向けて利用者一人一人に少しでも、楽しくそして、将来に繋がっていくことができるように支援をしています。



お部屋で今日のスケジュール確認。「今日の活動はなあにかな？」



創作活動で、壁画作り！！「手に絵の具をつけるの、くすぐったい」



夏のイベント！！すいか割り。
「上手に割れたかなあ～」

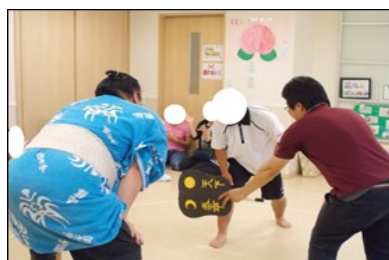

お相撲さんがやってきた！！
「真剣勝負。勝敗は・・・」



おやつ作り。スタッフの指示なしで焼きそば作ったよ！！

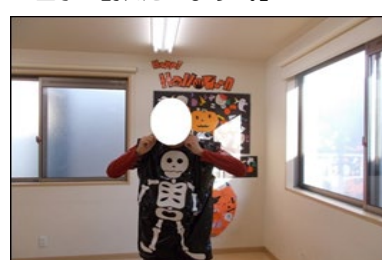

Trick or Treat
「HAPPYHALLOWEEN！！」

事業所名	アシストⅡにこにこ園		
住所	〒454-0921 名古屋市中区中郷5丁目256		
TEL	052-364-8730		
FAX	052-364-8731		
E-mail	info@day-assist.jp		
URL	https://www.day-assist.jp		
公共交通	地下鉄東山線 高畑駅（徒歩20分）		
利用できる年齢	未就学児		
開所日	月曜日～金曜日		
時間	平日	10:35～17:30	
	長期休暇	9:35～16:30	
定員	10名	職員数	30名
主たる障害種別	自閉症 広汎性発達障害 知的障害		
食事等実費負担	おやつ代：100円 雑費：月500円		
送迎の有無	有（港区、中川区、中村区）事業所から直線距離で3kmを超えた場合1km増すごとに30円		



■事業所アピール

障害児・者の社会参加の促進を目指します。

障害児・者が社会適用出来るよう支援活動を目指します。

地域社会に貢献できる支援活動を目指します。

自分でできることが増えるように、未就学児のお子さまが使いやすい、机やすい・トイレなどにしてあります。一人一人の子どもたちの成長・発達段階に合わせて支援を行っています。自分でできた達成感を味わい、スタッフや保護者と一緒に楽しみながら、子どもたちの成長へと繋がるように支援を行っています。★デイサービスでの様子をホームページで公開しています。ぜひ覗いてみてくださいね。

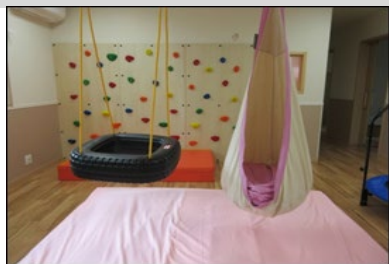

ブランコ、ボルタリング、トランポリンなど室内で身体を動かすことができる環境を作っています。



毎年中区役所の作品展に出展しています。その季節に合ったものを様々な素材を使っています。



簡単なお勉強に取り組み、座学を身に付けています。鉛筆を握る・ひらがなや名前の練習、バグ刺し等の指先の運動を行っています。



初詣、節分、プール、ハロウィンパーティ、クリスマス会などの季節イベントも大切にしています。



自由時間は様々なおもちゃを選択して遊びます。お友達と一緒に遊んだり、机に向かいお絵かきなどで遊び、過ごしています。



お楽しみ会等の集団活動でお友達と楽しさを共有し、自立課題等の個別活動で「できた」達成感を感じてもらっています。

事業所名	アシストⅢ		
住所	〒454-0921 名古屋市中区中郷4-138		
TEL	052-354-7600		
FAX	052-354-7601		
E-mail	info@day-assist.jp		
URL	https://www.day-assist.jp/		
公共交通	地下鉄東山線 高畑駅（徒歩10分）		
利用できる年齢	未就学児～高3年まで（主に小学生）		
開所日	月曜日～金曜日、土曜日（※事業所カレンダーによる）		
時間	平日	13:00～17:30	
	長期休暇	10:00～16:30	
	土曜日	9:30～16:15	
定員	10人	職員数	22名
主たる障害種別	自閉症 知的障害 ダウン症 ADHD		
食事等実費負担	おやつ代：小学生以下100円 中高生：150円		
	雑費：月500円		
送迎の有無	有（港区、中川区、中村区）事業所から直線距離で3kmを超えた場合は1km増すごとに30円		



■事業所アピール

社会の中で感じるかもしれない生きにくさをできる限り軽減できるよう、そして社会の一員として社会貢献できるよう、一人一人の子どもの成長・発達段階にあったコミュニケーション方法を支援しています。曜日毎の活動や、指導員・友達との関わりを通じて、子どもたちの生活がより豊かで、いきいきとしたものになるよう、職員一同元氣いっぱい、笑顔で取り組んでいます。★デイサービスでの様子をホームページで公開しています。ぜひ覗いてみてくださいね★



地元のリサイクルステーションへお出かけ
リユース・リデュース・リサイクル



ミキサーやホットプレート、IHのヒーターを使ったおやつ作り

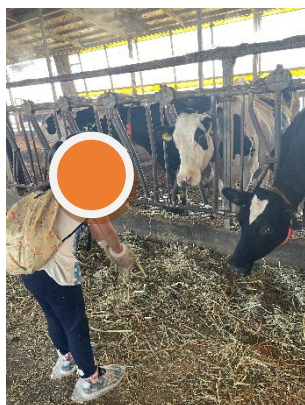

長期休みにはいろんなところに校外学習でお出かけ！



色々な材料を使ってみんなで作る季節の壁面

事業所名	あすなる kids 高畑校		
住所	〒454-0927 名古屋市中区打中2丁目172番地		
TEL	052-870-3388		
FAX	052-870-3610		
E-mail	info@asunaro-kids.com		
URL	https://asunaro-kids.com/		
公共交通	名古屋市営バス打出本町七丁目 バス停から徒歩3分 東山線高畑駅から徒歩20分		
利用できる年齢	小学校1年生～高校3年生		
開所日	月曜日～土曜日（祝日はお休みです）		
時間	月～金曜日（祝日を除く）11:00～17:30 土曜日・学校休業日 10:00～16:30		
定員	10名	職員数	7名
主たる障害種別	発達障害 ADHD 知的障害 自閉症		
食事等実費負担	食事提供はありません		
送迎の有無	有り		



■事業所アピール

あすなる kids は、子どもたちの「明日はもっと成長するぞ」を大事にするみんなの居場所です。子どもたちは、自分の手で未来をつかみます。あすなる kids では、日々挑戦している子どもたちの「応援団」です。どんな些細な事でも子どもたちの話を聞き、安心して明日も挑戦しようと前向きになれるみんなの居場所になりたいと思っています。

- ① 宿題等のサポート支援、e-ラーニングを使用した学習支援
- ② ソーシャルスキルトレーニング
- ③ 己書×療育：書画ではない己書は個性を尊重し自己肯定感が養われます

④その他各種イベント企画



学年問わず、宿題やソーシャルスキルトレーニングをみんなで取り組みます。



集団が苦手な方には個別での活動も可能です。



毎週金曜日は己書の活動です。年に数回作品の展示をしています。



年間企画として、月に1回外部から先生を招いて楽しく作文や音読が学べる国語教室を開催しています。



あすなる kids 合同の企画で、夏まつりやプラネタリウム、焼き芋の会、もちつきなどを行っています。



防災センターや公園、図書館、電気の科学館などのお出かけや、化学変化を美味しく楽しむ実験クッキングを開催。

事業所名	あるいる		
住所	〒454-0834 名古屋市中区丸米町1丁目33番地の2		
TEL	052-304-8699		
FAX	052-304-8969		
E-mail	aruiru.jp@gmail.com		
URL	https://aruiru.jp		
公共交通	あおなみ線荒子より徒歩 17分・市バス野立橋より徒歩 5分・高畑巡回バス篠原小学校前より徒歩 2分		
利用できる年齢	未就学児から中学生		
開所日	月曜日～土曜日 日曜、祝日は休み		
時間	9:00～18:00		
定員	10人	職員数	10名
主たる障害種別	発達障害 ADHD 知的障害 自閉症		
食事等実費負担	食事やおやつは添加物や農薬不使用のものを採用しております アレルギー対応食もできます おやつ代 100円 昼食代 1食あたり 未就学児 離乳食350円・通常食400円 小1から小3まで450円 小4から小6まで500円 中学生以上 550円		
送迎の有無	有		



2023年7月1日にオープンしました
あるがままのわたしがいる
「あるいる」ができました

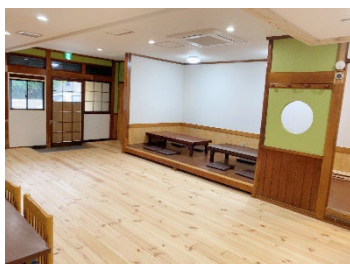

自然のぬくもり感じる和の室内
床材も無垢の木を採用しました



木のぬくもり感じるおもちゃを
中心としております



昼食は手作りで無添加調味料の
オーガニック給食です



おやつも手作りのものを中心として
おります。お菓子は無添加のものを
採用しております



乳母車でお散歩にでかけます

事業所名	い〜ま Crea 中川 I		
住所	〒454-0902 名古屋市中区花池町1-39MODS中川ビル1F		
TEL	052-363-8383		
FAX	052-369-2325		
E-mail	iema-nakagawa@mohs.co.jp		
URL	http://www.mohs.co.jp		
公共交通	地下鉄八田駅（東山線）1番出口より西へ徒歩7分		
利用できる年齢	未就学～高校3年生		
開所日	月～金曜日		
時間	平日（児童発達支援）	10:00～16:00	
	平日（学校後）	14:00～17:30	
	土曜日・長期休暇	10:00～16:00	
定員	10名	職員数	10名
主たる障害種別	知的障害 自閉症スペクトラム		
食事等実費負担	昼食代400円（児童発達支援は320円） おやつ代100円（児童発達支援は持参）		
送迎の有無	有 ※児童発達は送迎無し		



■事業所アピール

曜日ごとにカリキュラムを設定しており、弊社作成の「指導要綱」を基に専門的な指導を行っています。また児童発達支援では言語聴覚士による個別訓練を行っています。利用する曜日を固定していただくことで、継続的で安定した療育を提供できます。日々の生活の中で必要となる、挨拶・着席・待つこと・トイレの仕方・衣服の着脱・食事のマナーなど日常生活動作の習得や学習の基礎となる力の習得を目指します。友達との関わりの中で仲間意識を持つことや相手の気持ちを考えることなどを学び、集団生活の中で社会性やルールを身につけます。



内観の様子 室内はシンプルに刺激を減らし使いやすいように工夫をしています。

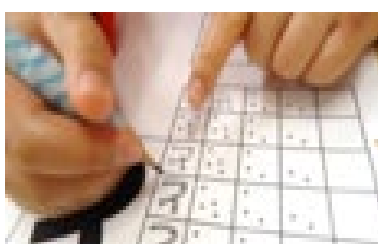

毎週月曜日に数の学習、毎週水曜日に書きの学習を実施。個々の能力に合わせて、書字・計算などの学習の取り組みを行います。

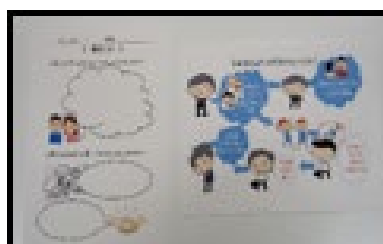

毎週火曜日に SST を実施。自分についての理解、友達への気持ちの伝え方等、対人関係や集団行動をロールプレイでの練習や話し合いを通して学びます。



月1回の誕生日会やクリスマス会・ハロウィンパーティなどを実施しています。季節を感じ、友達とともに楽しむ時間を大切に支援しています。



創作活動では月ごとに壁面制作を行っています。様々な技法で季節を感じる作品を制作し、事業所内の展示スペースに展示しています。



月1回ほど金曜日に実施。専門講師と一緒に季節の歌を歌ったり、様々な楽器を鳴らしたり、音楽に合わせて身体を動かして楽しめます。

事業所名	Wing 山王		
住所	〒454-0004 名古屋市市中川区西日置1-3-8 西一ビル2F		
TEL	052-212-5902		
FAX	052-202-5903		
E-mail	smile-sannou-2024@outlook.jp		
URL	https://www.kids-c.net/		
公共交通	名鉄山王駅 徒歩 12分 日置橋バス停 徒歩 2分		
利用できる年齢	1歳～未就学児		
開所日	月曜日～土曜日 (日祝と年末年始は休業)		
時間	平日	9:30～17:30	
	土曜日	9:30～17:00	
定員	10人	職員数	6名
主たる障害種別	自閉症・知的障害・ADHD		
食事等実費負担	なし (食事提供なし お弁当持参)		
送迎の有無	中川区・中区・熱田区・中村区(距離がある方については相談あり)		



■事業所アピール

長時間ご利用可能な施設になっております。施設内も園のような作りになっており 保育園や幼稚園前の練習として通所いただけます。スクールの時間30分だけ集団療育を行います。英語の先生・リトミックの先生・体操教室の先生がきて教えてくれる曜日もあります。自由時間では、遊んだりお勉強したりと自由に好きなことをして過ごすことができます。



職員と楽しく遊べる時間



広々とした訓練室で自由遊びやお勉強をします。スクールもここでを行います



広々とした玄関になります。お靴を片付けて訓練室へ

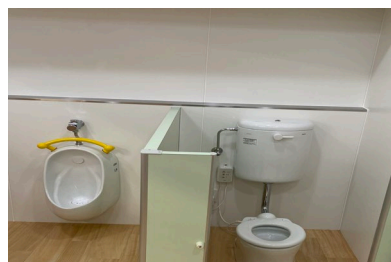

園と同じようなトイレのため、トイレトレーニングもスムーズにできます。



広々とした相談室。保護者さんの心配事などお話をお聞きます。



自由時間に遊ぶおもちゃの一つ。ボールが転がりどこにたどり着くかな予想しながら遊んでいます。

事業所名	キッズサポート		
住所	〒454-0806 名古屋市市中川澄池町21番22号サクラテラス201		
TEL	052-355-9928		
FAX	052-355-9929		
E-mail	info@kids-nagoya.jp		
URL	http://www.kids-nagoya.jp		
公共交通	名古屋市営バス「五月通南」「長良町三丁目」下車		
利用できる年齢	1歳～18歳までの受給者証をお持ちの方		
開所日	平日（月～金）/学校休業日・土・祝日		
時間	平日：10:00～19:00	学校休業日・土・祝：9:00～18:00	
定員	10人	職員数	7名
主たる障害種別	知的障害・ADHD・自閉症スペクトラム障害		
食事等実費負担	一部有		
送迎の有無	有		



■事業所アピール

はじめまして、令和3年11月1日より名古屋市中川区に開所いたしました「キッズサポート」です。キッズサポートでは、5領域に沿ったお子様ひとり一人に合わせた療育の内容を、楽しさや達成感を感じ、無理なく繰り返し学習が出来るように日々の支援を行っています。

お子様について悩んでいることは私たちに何でもご相談ください。お子様やご家族様の思いを尊重し、時には子ども目線になり全力でお子様と楽しく関わり、時には親御さん目線でお子様の成長を促し、誠心誠意を持って支援をさせていただきます。



「レゴ遊び」は、レゴの創作と自然科学の知識を講義形式で行い想像力・問題解決力を育てています。

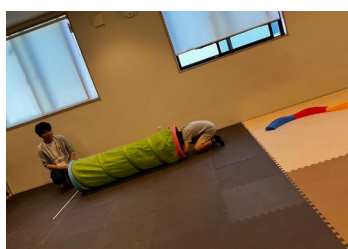

「サーキットトレーニング」では発達の基盤となる固有覚や平衡感覚などの様々な感覚を遊びながら育てます。



「学習支援」では、それぞれのベースに合わせて、学習が楽しいと思えるような指導を実践しています。



学習スペースは、一人ひとりの間隔を空けて学習に集中して取り組めるような環境にしています。

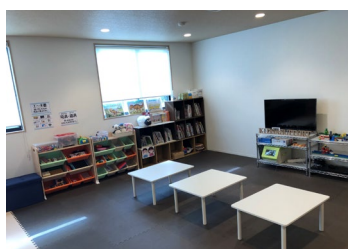

日差しの当たる心地よい空間で、お友達とおもちゃで遊んだり、絵本を読んだり楽しく活動できます。

土曜・祝日・長期休みにも、お出かけ・工作・調理・レクリエーション等、様々な活動を行っています。

事業所名	COCO テラスなかがわ		
住所	〒454-0906 名古屋市中区開平町1-35		
TEL	052-362-0507		
FAX	052-362-0508		
E-mail	sokada0314@gmail.com		
URL	https://shinwa.group		
公共交通	JR・近鉄・地下鉄東山線 八田駅		
利用できる年齢	0～18歳		
開所日	月～土・祝・長期休暇		
時間	平日		
定員	10人	職員数	5名
主たる障害種別			
食事等実費負担	有（おやつ50円/回、都度）		
送迎の有無	有		



■事業所アピール

COCO テラスの姉妹店として2023年1月に中川区に「COCO テラスなかがわ」をOPEN 致します。COCO テラスの意思を引継ぎ、COCO（個々）の個性を大切にしながら、子ども達はもちろん親御さまにとっても相談できる・安心できる場所を目指します。

COCO テラスなかがわに来たら、まずは学校の宿題をしっかりとサポートし、ニーズに応じて個別学習を行っていきます。集団療育ではおやつを作ったり、公園や遠足に出かけ、社会活動を通じて計画的に成長を促す支援を行っていきます。



広々とした室内で、体いっぱい動かして
あそぶことができます。

事業所名	子どもの広場高畑		
住所	〒454-0911 名古屋市市中川区高畑二丁目161番地久田ビル2F		
TEL	052-655-5370		
FAX	052-655-5371		
E-mail	takabata@horai.or.jp		
URL	http://chance.or.jp/		
公共交通	地下鉄高畑5番出口すぐ		
利用できる年齢	6歳～18歳		
開所日	月～金		
時間	10:45～18:00		
定員	10名	職員数	5名
主たる障害種別	発達障害、不登校児童、知的障がい、身体障がいなど 特に制限をしない。		
食事等実費負担	食事提供なし		
送迎の有無	有		

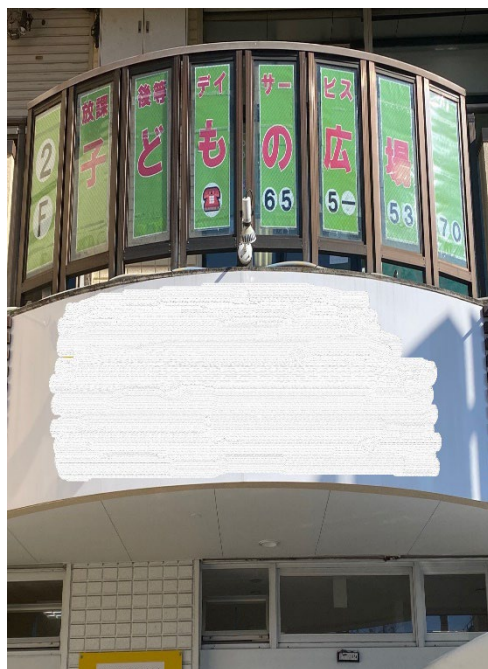

■事業所アピール

子ども達に最善の利益がもたらされることを目的とした多様な支援をします。

不適応行動（不登校、引きこもり、家庭内暴力、非行、いじめ、自傷・摂食障害、依存症など）を社会的問題ととらえ、個人のス
キルアップ・学習向上と仲間活動を楽しむことを通して健康な社会生活が送れるように支援します。

保育士・理学療法士が在籍し、体を動かし基礎体力作りに力を入れています。学習支援・宿題サポート強化中。その様子など子
どもの広場高畑のInstagram載せているのでぜひご覧ください。

Instagram : @kdmnhrbtakabata

みんな集まれ！ 子どもの広場

学校の提出物や課題などにしっかり取り組むことができるよう支援します。また、個々の特性に配慮し、サポートしていきます。

学習の習慣を作るため、毎日子ども達の様子を観察しながら声をかけ、やる気を促します。勉強に取り組もうとする姿勢づくりを大切にしています。



遊び！

子ども達同士やスタッフと楽しむゲームのほか、一人で集中して取り組めるぬり絵、折り紙、レゴブロック、マンガなど、様々な遊びの道具を用意しています。

放課後等デイサービス ではこんなことをしています

集団で楽しむ時間も、個々で楽しむ時間も、どちらも大切に考えています。



精神的・社会的・性的・生活的自立の4つの自立を目指して楽しく活動しています。



お月見、駄菓子屋さん、コマ回し大会、ハロウィンやクリスマスなど、子ども達の興味を刺激する季節のイベントを企画することで豊かな感性を育みます。

社会性を培うため、事業所から外に出て、水族館、防災センター、映画鑑賞などいろいろな施設を体験します。

イベント

月に一回楽しいイベントを実施しています。

学習

事業所名	サムエルガーデン I NAKAGAWA		
住所	〒454-0981 名古屋市中区吉津1丁目605-1		
T E L	事業所052-756-4531 運営会社052-746-9938		
F A X	事業所052-756-4531		
E-mail	info-cdds@g-b.biz		
U R L	https://samuel-og.org/		
公共交通	市バス「吉津一丁目」下車 徒歩1分		
利用できる年齢	未就学の0歳～6歳、就学の7歳～18歳		
開所日	月～土、祝（日曜、年末年始を除く）		
時間	10:00～17:00 ※要確認 （平日・休日、放デイ・児発で提供時間が異なります）		
定員	10人	職員数	5名
主たる障害種別			
食事等実費負担	おやつ代100円／1日分、雑費 500円／月 お弁当一食 未就学児350円 就学児450円		
送迎の有無	有		



ホームページ

■事業所アピール

サムエルガーデン I NAKAGAWA は、音楽遊びや絵画づくりを通じて療育を行う「児童発達支援・放課後等デイサービス」です。遊びを通じて、楽しみながら SST（生活技能訓練）や認知行動療法を取り入れ、集団での活動を楽しみつつ、社会生活に必要なスキルを学びます。また、聖書の教えに基づき、安定し落ち着いた生活が送れるようサポートします。月に数回、外部から言語聴覚士を招き、マンツーマンでの言語訓練を実施しております。お子様の言葉やコミュニケーションに関するお悩みをお持ちの保護者様は、ぜひご相談ください。言語聴覚士がおすすめする教具も活用し、楽しみながら療育を行っています。また、集団療育ならではの対人関係のスキルも身につけることができます。

★★見学やご相談はいつでもご連絡ください★★

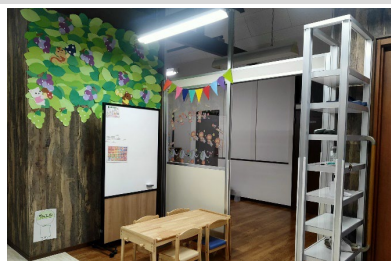

大きな木の中にあるような木目調の壁に包まれています。

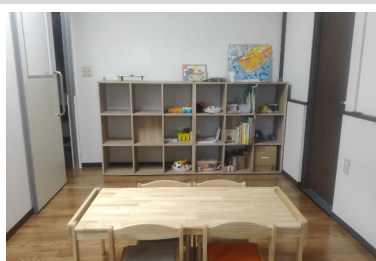

机やイスはナチュラルな木材を使用し、療育がしやすい大きなサイズの物を設置しております。

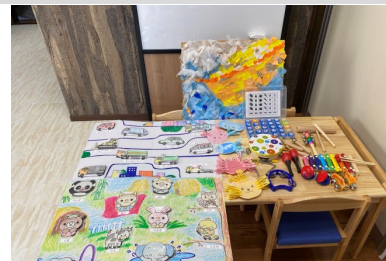

職業体験・リトミック・コラージュ(貼り絵)の教材です。注意力・集中力・思考力・想像力・社会性・協調性を高めます。



お子様に大人気のハンモックを2つ設置しております。



毎月、土曜もしくは祝日に外出を企画しています。お子様の感性や好奇心を伸ばす目的です。



楽しみながら療育ができるよう、教具やおもちゃをそろえています。

事業所名	サムエルガーデンⅡNAKAGAWA		
住所	〒454-0852 名古屋市市中川区昭和橋通6丁目15		
TEL	事業所052-750-2807 運営会社052-746-9938		
FAX	事業所052-750-2807		
E-mail	info-cdds@g-b.biz		
URL	https://samuel-cg.org/		
公共交通	あおなみ線「中島駅」から徒歩五分		
利用できる年齢	未就学の0歳～6歳、就学の7歳～18歳		
開所日	月～土、祝（日曜、年末年始を除く）		
時間	10:00～17:00 ※要確認 （平日・休日、放デイ・児発で提供時間が異なります）		
定員	10人	職員数	5名
主たる障害種別			
食事等実費負担	おやつ代100円／1日分、雑費 500円／月 お弁当一食 未就学児350円 就学児450円		
送迎の有無	有		



ホームページ

■事業所アピール

サムエルガーデンⅡNAKAGAWAは、運動を通して心も体も育む「児童発達支援・放課後等デイサービス」です。体育遊びや運動療法を取り入れ、楽しみながら体幹を鍛え、ルールなども学びます。また、集団での活動を通して、友達とのコミュニケーション能力を育み、社会性を身につけることが出来るように支援しています。運動を通して得た達成感や自信は、子どもたちの心を豊かにし、健やかな成長を促します。運動だけでなく、SST（生活技能訓練）も取り入れ、日常生活に必要なスキルを遊びの中で自然に学べるよう支援します。定期的に、言語聴覚士の先生が、マンツーマン、小集団での言語訓練を実施しております。お子様の言葉やコミュニケーションに関するお悩みをお持ちの保護者様は、ぜひご相談ください。言語聴覚士がおすすめする教具も活用し、楽しみながら療育を行っています。また、集団療育ならではの対人関係のスキルも身につけることができます。★★見学やご相談はいつでもご連絡ください★★



ボルダリングを通じて全身を動かすことができます。



練習を沢山して出来たときの達成感を味わえる鉄棒は大人気です。

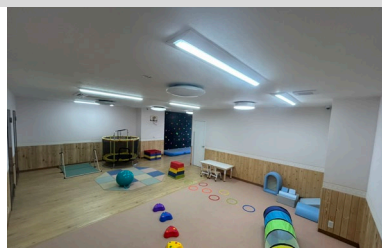

様々道具で楽しみながら沢山からだを動かすことができる環境です。



毎日学習の時間があり、それぞれの課題に取り組みます。



言語聴覚士による言語訓練を実施しています。（不定期）

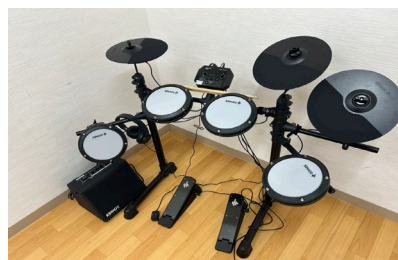

音楽も楽しめる楽器もご用意しております。

事業所名	児童デイサービス win-win		
住所	〒454-0997 名古屋市市中川区吉津二丁目209-3 1F		
TEL	052-485-5788		
FAX	052-485-5883		
E-mail	lr112@coast.ocn.ne.jp		
URL			
公共交通	市バス 吉津		
利用できる年齢			
開所日	月曜日～土曜日・第1・3日曜日		
時間	平日	10:00～17:30	
	土日祝	10:00～16:00	
定員	10名	職員数	7名
主たる障害種別	特定しない		
食事等実費負担			
送迎の有無			



■事業所アピール

子どもたちの将来に責任が持てるような関わり方を目指しています。
 子どもたちの日常生活の中の興味を出来るだけ多く経験出来るような場所の提供
 土日はなるべく外出して社会とのふれあいを大切にしています。
 自分以外の人に優しく、あきらめない人生を歩めるような支援を心がけています。



室内の様子①



室内の様子②



室内の様子③



年に何度かイベントで小旅行に出かけます。



クッキング体験でいろいろなものを作っています。



広いスペースで皆のびのびと自由に遊んでいます。

事業所名	児童デイサービス おてて		
住所	〒454-0842 名古屋市中区宮脇町1丁目47-2 1階		
TEL	052-355-6705		
FAX	052-355-6706		
E-mail	info@jidoudayotete.com		
URL	https://jidoudayotete.com/		
公共交通	あおなみ線荒子駅 徒歩 10分		
利用できる年齢	0～18歳		
開所日	月・火・水・木・金・土・日		
時間	10:00～16:00 その他の時間はご相談ください。		
定員	5人	職員数	14名
主たる障害種別	重症心身障がい児		
食事等実費負担	昼食代、おやつ代等の必要実費		
送迎の有無	あり		



■事業所アピール

看護師・理学療法士・保育士が常駐しており療育という立場から、充実した医療ケアやリハビリの対応が可能です。
 お子様の発信するサインや変化を受け止め、個々のケアへ繋げていきます。
 お子様ご家族の希望・ニーズに沿ったサービスを提供し、共に成長しながら地域とも連携した支援を行っていきます。

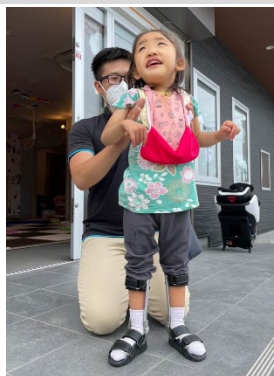

理学療法士、作業療法士、言語聴覚士等のリハビリテーション専門職も充実しています。
 看護職員による医療ケアや日々の体調確認を行い変化を見逃さず毎日元気に過ごしています。

ご希望に応じて入浴サービスも行っております。



保育士や児童指導員による視覚や触覚などの感覚を取り入れた遊びや制作も実施しています。

誕生日には、歌や絵本、制作などを行いお祝いしています。
 楽しんでいただけるようなイベントも企画・実施中です。

事業所名	児童デイサービス つきみ		
住所	〒454-0911 名古屋市中区高畑二丁目139-1		
TEL	052-746-7003		
FAX	052-746-7004		
E-mail	ownplace.takabata@gmail.com		
URL	https://www.tukimi.net/		
公共交通	名古屋市営地下鉄東山線、高畑駅4番出口徒歩1分		
利用できる年齢	未就学～18歳		
開所日	月・火・水・木・金・土・日・祝		
時間	平日12:00～18:00 土日祝または学校休校日9:00～17:00		
定員	10名	職員数	8名
主たる障害種別	発達・自閉・ADHD・ダウン・知的・脳性麻痺など		
食事等実費負担	学校休校日の利用日のみ持参または購入		
送迎の有無	有り		



■事業所アピール

弊事業所は、お子様の主体性を大切にした「学童保育型」の事業所です。近年、療育やSSTを取り入れた事業所が増えている中、機能訓練ではなく、お子様に「楽しさ」と「安らぎ」をご提供することが、児童デイサービスでは、最も大切な項目なのではないかと考えております。豊富なイベントは勿論、全スタッフが専門の資格者であるため、様々な視点から1人お子さまの「楽しい」を引き出せるように、「見る」ではなく「観る」を心掛けた支援を展開しております。



毎月土曜日のイベント
おでかけイベント「サツキとメイの家」
～つきみは遠方にも出向きます～



夏の水遊び
大型公園にて
～環境＝お子様の成長を促します～



毎月月曜日のイベント
音楽療法
～元YAMAHA講師が行います～



毎月火曜日のイベント
クッキング
～メニューはお子様のリクエスト！～



毎月木曜日のイベント
制作活動
～お子様の想像力を刺激します～



毎月土曜日のイベント
ランチ会
～皆で同じ物を作って食べよう～

事業所名	児童デイサービスつきみ上高畑		
住所	〒454-0873 名古屋市中区上高畑2丁目6番地		
TEL	052-746-7802		
FAX	052-746-7803		
E-mail	ownplace.kamitakabata@gmail.com		
URL	https://ownplacetakabata.wixsite.com/takinou1		
公共交通	地下鉄八田、近鉄八田 徒歩5分 高畑 徒歩10分		
利用できる年齢	未就学児～高校生		
開所日	月・火・水・木・金・土・日・祝 (8/13～8/15、12/29～1/4は休み)		
時間	平日12:00～18:00 土日祝9:00～17:00		
定員	10人	職員数	8名
主たる障害種別	発達障害、自閉症スペクトラム障害など		
食事等実費負担	食事提供は無し		
送迎の有無	送迎有(名古屋市、大治、蟹江、津島、弥富)		



■事業所アピール

令和3年4月に新しく開業いたしました。高畑の「児童デイサービスつきみ」とは同じ系列の事業所となります。つきみでは「あそび」がなによりのテーマとなっております。あそびの中から学んだり、経験したりと、いつの間にか成長をしている、こんなことができるようになった、というのが理想です。そのための豊富なイベントプログラムも用意しております。経験豊かなスタッフとともに年中無休でお待ちしております。

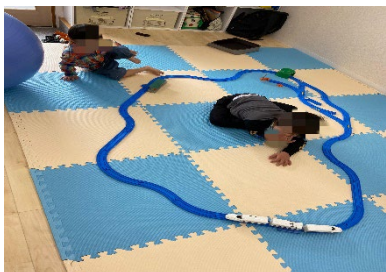

普段日常の様子
線路をつなげて電車を走らせよう



おでかけ
名古屋港水族館



クッキング
子供たちもお手伝いをします



お誕生日会
みんなで祝いしてケーキを食べましょう



おでかけ
東山動物園



ハロウィン
みんなでコスプレおかしを貰いました

事業所名	児童デイサービス ぱすてる		
住所	〒454-0941 名古屋市中区前田西町二丁目1001番地		
TEL	052-304-8686		
FAX	052-304-8623		
E-mail	pastel@elysm.jp		
URL	https://pastel.elysm.jp/		
公共交通	近鉄名古屋線「伏屋駅」より徒歩8分 名古屋市営バス「助光住宅バス停」から徒歩5分		
利用できる年齢	0歳～18歳まで		
開所日	月曜日から土曜日、祝日（年末年始を除く）		
営業時間	平日 12:00～18:00 （サービス提供時間） 土・祝・学校休業日 10:00～16:00		
定員	10人	職員数	5名
主たる障害種別	広汎性発達障害、ADHD等		
食事等実費負担	おやつ代等		
送迎の有無	有り		



■事業所アピール

様々な活動を通して好きなことを見つけ、出来ることや楽しみが増えるようにしていきます。
共に過ごすお友だちや職員とのコミュニケーションを大切に、一人ひとりの協調性を育て充実した集団生活を経験して「楽しかった！」とお家に帰れるような毎日にしていきます！
また、子どもたちのみだけではなく、家族に寄り添った支援を心掛けております。

活動内容

平日

…レクリエーション

（音楽・運動・造形）

公園等

土・祝日

…お出掛け、クッキング、おやつ作り、
季節のイベント



室内での運動は大縄跳びやダンスなど、時には一面を使ってシャトルランをしてたくさん体を動かします！



自分たちで作りたいものを創造し、自由に制作をしています。道具の貸し借り等その中で学んでいます。



大きな公園や様々な商業施設に遊びに行きます。交通ルールや地域での体験を通して楽しみながら社会性を学びます。



月に一回クッキングを行います。自分たちで作ることにより苦手なものに挑戦でき、成長がたくさんみられます。



夏まつりやハロウィンパーティー、クリスマス会等、季節に合ったイベントを行います。

事業所名	児童デイサービス ぱすてるらいふ		
住所	〒454-0843 名古屋市中川区大畑町1丁目124番地		
TEL	052-304-8677		
FAX	052-304-8607		
E-mail	pastel-life@elysm.jp		
URL	https://pastel-life.elysm.jp		
公共交通	あおなみ線「南荒子駅」500メートル 徒歩7分～10分		
利用できる年齢	2歳～小学校6年生まで（要相談）		
開所日	月曜日～土曜日、祝日		
時間	平日9：30～17：30 学校休業日、土曜日、祝日9：30～16：30		
定員	10人	職員数	6名
主たる障害種別	ADHD 知的障害 など		
実費相当額	500円		
送迎の有無	無し		



■事業所アピール

運動を生かして生活面を豊かにする施設です。

「やりたい」「できるようになりたい」と思う気持ちを尊重し、一人ひとりに合わせた運動療育プログラムを作成し、達成感や自己肯定感、自信を身につけていきます。

本人のペースに合わせて楽しく元気に運動を行います！！



2022年1月にオープンしました運動療育特化型の新しい施設です。



トランポリンや跳び箱、鉄棒など身体を大きく動かす運動器具を揃えています！！



手、指先の運動を行う微細訓練も取り入れています。



バランス感覚を養い、感覚統合を行っています。



筋力をつけ体幹を整える事で丈夫な体づくりを目指します！！

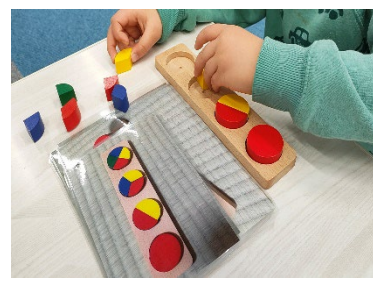

完成図を見ながら形にはめ込んでいくペグさしはみんな集中して取り組んでいます！！

事業所名	児童デイサービス ぱすてるりんく		
住所	〒454-0961 名古屋市市中川区戸田明正2丁目310 2F		
TEL	052-433-7761		
FAX	052-433-7762		
E-mail	pastel-link@elysm.jp		
URL	https://pastel-link.elysm.jp/		
公共交通	名古屋市営バス「戸田明正2丁目バス停」目の前 JR 春田駅から徒歩約 15 分		
利用できる年齢	2歳～12歳まで		
開所日	月曜日から土曜日、祝日（年末年始を除く）		
営業時間	平日 10:00～17:30 土・祝・学校休業日 10:00～17:00		
定員	10人	職員数	5名
主たる障害種別	ADHD、ASD、LD等		
食事等実費負担	おやつ代等		
送迎の有無	有り		



■事業所アピール

身体の使い方を運動することで理解する。こういった運動学習からさまざまな刺激を受けることで精神面や知能面の発達を促す支援を行っています。集団生活の中での社会性も本人のペースで進めることで無理なく理解、成長につなげていきます。共に過ごすお友だちや職員とのコミュニケーションを大切に、思いっきり身体を動かして「楽しかった！」とお家に帰れるような毎日にしていきます！

また、子どもたちのみだけではなく、家族に寄り添った支援を心掛けておりご家庭と共同でお子様の成長を促していきます。

活動内容

平日

…レクリエーション

（全身運動※バランス運動、感覚運動、協調運動 ・巧緻運動 ・造形 ・戸外遊び等）

土・祝日

…お出掛け、クッキング、おやつ作り、季節のイベント



室内での運動は大縄跳びやダンスなど、全身を使うことを意識した活動で楽しく遊びます。



玩具や造形の活動では、道具の貸し借り等その中で学んでいます。はじめはぎこちないですが職員も入りコミュニケーションの練習をしていきます。



大きな公園や様々な商業施設に遊びに行きます。交通ルールや地域での体験を通して楽しみながら社会性を学びます。



不定期でクッキングやおやつ作りを行います。自分たちで作ることにより苦手なものに挑戦でき、成長がたくさんみられます。



夏まつりやハロウィンパーティー、クリスマス会等、季節に合ったイベントも行っています。

事業所名	児童デイサービス ぴい〜す		
住所	〒454-0871 名古屋市中川区柳森町713		
TEL	052-655-5155		
FAX	052-655-5166		
E-mail	ホームページからお問い合わせください		
URL	http://www.piece-nagoya.jimdo.com		
			
公共交通	あおなみ線「小本駅」から徒歩2分 JR・近鉄・市営地下鉄「八田駅」から徒歩8分		
利用できる年齢	未就学〜高校生（主に未就学児や低学年と女子児童）		
開所日	月曜日〜土曜日		
時間	9:00〜17:00		
定員	10名	職員数	9名
主たる障害種別	発達や身体の成長に遅れのある乳幼児、学齢児		
食事等実費負担	有り		
送迎の有無	有り		



■事業所アピール

「明るく！楽しく！のびのびと！」

お子様の目線に立ち、個人個人を理解し尊重しながら喜びを増やすサポートをします。

◆芝生のある児童デイ◆

「心と身体を健康に！」多種多様なプログラムによる働きかけを通じてお子様の個性や可能性を探ってまいります。

- ①楽しみながら身体（体幹）を鍛えられる遊具やプログラムが盛りだくさん！！
- ②心理士とカラーセラピストによる深層心理からの状況把握やケアが行えます。
- ③常勤の調理師・栄養士による多彩な調理レクリエーションが自慢！！



お出かけレク♪
動物園や大きな公園、プールなど
子供たちと一緒に考え楽しくお出かけ♪



室内に芝生が広がっています。
足裏の刺激によって成長発達の促進を
促します！



毎年恒例！
保護者参加のもちつき大会♪
保護者との交流も頻繁です。



お散歩レク♪
公園にお弁当を持って、遠足の予行
練習です。



ぴい〜すのお庭でおいも堀り！
みんなで育てた野菜を使って
調理レクを行っています。



お花屋さんが行う花育♪
季節のお花を使ったフラワーアレンジ
メントです。

事業所名	児童デイサービス ぴい〜す3組		
住所	〒454-0916 名古屋市中川区川前町35番地		
TEL	052-433-3633		
FAX	052-433-3632		
E-mail	ホームページからお問い合わせください		
URL	http://www.piece-nagoya.jimdo.com		
			
公共交通	市バス「中村住宅」バス停から徒歩3分		
利用できる年齢	未就学～高校生（主に小学生の児童）		
開所日	月～金曜日		
時間	9:00～17:00		
定員	10名	職員数	8名
主たる障害種別	発達や身体の成長に遅れのある乳幼児、学齢児		
食事等実費負担	有り		
送迎の有無	有り		



■事業所アピール

「明るく！楽しく！のびのびと！」

お子様の目線に立ち、個人個人を理解し尊重しながら喜びを増やすサポートをします。

ぴい〜す3組では静かに過ごしたい児童や未就学児を対象に閑静な住宅街の中の一軒家でのんびりと過ごしていただけます。



家族参加のもちつきレク！
保護者と楽しくお話する機会を設けています。



季節イベント ハロウィン！！
仮装も本格的に、ゲームをしたり
練り歩きもします♪



学校帰りは宿題をささっと終わらせて
公園にダッシュ！ルールや対人関係を
学びます！



お腹一杯は幸せいっぱい♪
調理レクでは元シェフが教えてくれる
本格料理を勉強します。



おでかけレク
動物園や大きな公園、プールなど
子供たちと一緒に考え楽しくお出かけ
します♪



畑の時間♪家庭菜園で色々な野菜やお
花を育てています。土に触れ草花に触れ
感性を養います。

事業所名	児童発達支援・放課後等デイサービス 五感脳トレーニング		
住所	〒454-0012 名古屋市中区尾頭橋3-5-17 タケダビル1階		
TEL	050-3201-4159		
FAX	052-321-4762		
E-mail	info@5-brain.com		
URL	https://www.5-brain.com/		
公共交通	金山駅より徒歩約13分、バス約5分 JR尾頭橋駅徒歩約3分		
利用できる年齢	1才～高校生		
開所日	月曜日～金曜日、日曜日、祝日		
時間	10:30～18:30		
定員	一日10人	職員数	6名
主たる障害種別	発達障害・知的障害		
食事等実費負担	一日材料費150円		
送迎の有無	なし		



■事業所アピール

五感脳トレーニング、アート、クッキング、体幹トレーニングを、楽しく行います。

五感脳トレーニングは、思考力・判断力・想像力・文章力・表現力・記憶力等を、ゲーム感覚で楽しくグングンUPしますので、学校の土台作りを楽しく行っています。

一つ一つ出来た事を褒めて認め、自己肯定感を上げていますので、苦手な事も出来る様になり、みなさんグングン成長しています。一斉に同じ事をするのではなく、選択をしてもらい、自分で考えて行動出来る10の力を育てます。



指先のトレーニング。指先をよく使うと器用になり、発語が促されます。全ての土台になるのでとても大切です。



作文がドンドン書けるようになるトレーニングです。想像力・イメージ力・発想力をグングン伸ばします。



自己肯定感を上げる為に、一つ一つ出来たらハイタッチをして褒めて認めています。出来る事がドンドン増えています。



アート
アメリカのスクールで使われている、ペイントを使って鮮やかに制作します。



クッキング
これを機に、料理のお手伝いをするようになった子も。

事業所名	重症児デイサービス七彩のはな		
住所	〒454-0921 名古屋市中川区中郷三丁目49番地		
TEL	052-655-5982		
FAX	052-655-5980		
E-mail	judei@nanaironohana.jp		
URL	https://nanaironohana.jp		
公共交通	地下鉄高畑駅より市バス「打出町」下車		
利用できる年齢	未就学児から18歳まで		
開所日	月曜日～土曜日		
時間	【営業時間】 平日：9：30～18：30 土・祝・学校休業日：8：30～17：30 【サービス提供時間】 平日：11：00～17：00 土・祝・学校休業日：10：00～16：00		
定員	5人	職員数	9名
主たる障害種別	主に重症心身障害児対象・医療的ケア児		
食事等実費負担	有		
送迎の有無	有		



■事業所アピール

「なないろのはな」の花言葉は、奇跡、無限の可能性。その花言葉のまま、奇跡と無限の可能性の溢れる場所にしていきたい、そして、それぞれの個性の彩りを大切にしていきたい、法人名である「七彩のはな」は、そんな願いが込められています。そして、「今」を大切に一瞬一瞬その子の命がキラキラ輝けるような支援をしていきたいと考えています。

七彩のはなでは、「できるかも!」「やってみよう!」そんな風に前向きに考えて、とりあえずやってみる。この精神をとて大切にしています。そして、楽しい時間を過ごしてもらえよう心がけています。何よりも子どもたちが子どもらしく過ごし笑いが絶えない、そんな環境を提供したいと思っています。

主に、重症心身障害児を対象としておりますが、人工呼吸器や経管栄養、酸素療法等医療的ケアが必要なお子さまも通所していただけます。一度ご連絡いただきご相談ください。



鈴木梨珠先生による音楽療法



七彩のはなの手作り昼食

サービス種類／放課後等デイサービス、児童発達支援 児童発達支援・放課後等デイサービスDIVE

事業所名	児童発達支援・放課後等デイサービスDIVE		
住所	名古屋市中川区助光3丁目107		
TEL	070-9343-7104		
FAX	なし		
E-mail	Info.dive.11@gmail.com		
URL	https://houkagodive.my.canva.site/dags8rrojpm?utm_source=ig&utm_medium=social&utm_content=link_in_bio&fbclid=PAZXhObgNhZWOCMTEAc3JOYwZhcHBfaWQMMjU2Mjg5MDQwNTU4AAGnMzyWkKik4iXa5DdBu1IX3hKceBDo_WojTgk6QwVBkOZ5VfQeQjzz8m2m8Uw_aem_NaIEtoRaFz50HZSkP2kzkw		
公共交通	近鉄伏屋駅～徒歩約10分		
利用できる年齢	2歳～小学6年生（中学生以上は要相談）		
開所日	月～土（年末年始休業、その他休業日あり）		
時間	10:00～18:00		
定員	10名	職員数	10名
主たる障害種別	発達障害		
食事等実費負担	外出等の活動費 おやつ費等		
送迎の有無	あり		



■事業所アピール

『ともに挑戦 ともに信頼 ともに助け合い』を理念に、運動療育や遊びの活動を通して心身の発達を支援しています。体を動かす楽しさや成功体験を積み重ねることで自己肯定感を育み、友だちとの関わりやルール理解など社会性の成長にもつなげています。安心できる関係性を基盤に、一人ひとりの挑戦を支えています。



ともに挑戦し、ともに喜ぶ関係を大切にしています



子どもたちとご家族が安心して通える環境を整えています

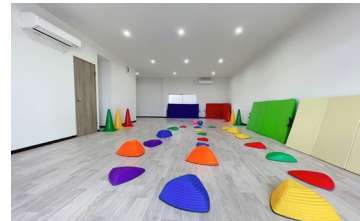

遊びを通して成功体験を重ね、自信やお友だちとの関わりにつなげています



ご自宅・学校・園への送迎サービスを行っています

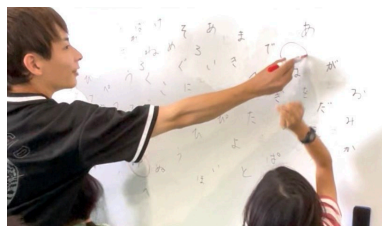

安心して学習に取り組めるよう職員がサポートしています



様々な活動を通して心身の成長を支援しています

サービス種類／放課後等デイサービス

放課後等デイサービスひろがり2くみ

事業所名	放課後等デイサービスひろがり2くみ		
住所	〒454-0854 名古屋市中区松年町4丁目3番地 マイハウスコンカドール102号室・103号室		
TEL	052-364-7880		
FAX	052-364-8016		
E-mail	hirogari@alpha.ocn.ne.jp		
URL	https://hirogari-npo.com/		
公共交通	市バス「昭和橋」下車徒歩6分		
利用できる年齢	放課後等デイサービス 学齢児		
開所日	月～土（土は月2回）		
時間	平日14:00～17:00 学校休業日10:00～16:00		
定員	各5名	職員数	32名（医療スタッフ・非常勤含む）
主たる障害種別	重症心身障害児		
送迎の有無	有		



■事業所アピール

「ともに楽しく食べ、ともにやさしくふれあい、ともに豊かにひろがる」を理念として障がい児（重症児）の子育て支援と、生活を豊かにする基盤づくりを、共に協力して進め、広げていく活動をしています。特に食べることとふれあうことを大切に障がいの重い子どもたちの支援に取り組んでいます。

NPO 法人ひろがりの第2番目のデイとしてH27年5月に開所しました。

「ひろがり」は障がいの重い子どもたちが、心と体をゆったり整えることができるように、ふれあい、楽しく活動しながら健康づくりもしていきます。また何よりも美味しく食べることができるように支援していきます。こころのふれあいを大切に、子どもの声を聴き子どもに寄り添いながら、楽しくゆったり過ごせるデイにしていきたいと思っています。



○1日の流れ○

- ☆到着後、足浴手浴でゆったりリラックス
はじまりの会～ご挨拶、今日のご様子など伝達
- ☆ふれあいリラックス体操など
（音楽にあわせて手足や背中やおなか、胸などを触れ、緊張をほぐす体操など）
- ☆ふれあいランチ（学休日）
- ☆活動
（音楽遊び、創作、季節のイベントなど）
- ☆おやつ
- ☆帰りの会
- ※食べる力（主体性）とふれあう力（社会性）を育てることを強みとした取り組みをしています。
子育て支援、家族支援等
お気軽にご相談ください



事業所名	ステップサポートなかがわ		
住所	〒454-0806 名古屋市中川区澄池町 21-22 サクラテラス 101		
TEL	052-655-6664		
FAX	052-655-6665		
E-mail	nakagawa@try-support.com		
URL	https://www.try-support.com/		
公共交通	名古屋市営バス「五月通南」「長良町三丁目」下車		
利用できる年齢	3歳～18歳までの受給者証をお持ちの方		
開所日	平日（月～金）/学校休業日・土・祝日		
時間	平日：10：00～19：00 学校休校日・土・祝：9：00～18：00		
定員	10人	職員数	7名
主たる障害種別	知的障害・ADHD・自閉症スペクトラム障害		
食事等実費負担	無		
送迎の有無	有		

■事業所アピール

はじめまして、令和3年9月1日より名古屋市中川区に開所いたしました「ステップサポートなかがわ」です。お子様の個性を大切にしながら、それぞれに最適なオーダーメイドの療育プログラムを行っております。お子様について悩んでいることは私たちに何でもご相談ください。お子様やご家族様の思いを尊重し、愛情をもってお子様が次の『ステップ』へと歩み出せるように全力で『サポート』いたします。



工作では、道具の扱い方を学び、指先の巧緻性を高め、目と手の協調運動を育みます。



様々な遊びの中で、5領域を育てていきます。自己肯定感や意欲に繋げ、「選択」や「決断」をサポートします。



運動遊びを通して、「固有覚」「前庭覚」を刺激し、「身体をコントロールする力」を育てます。



学習スペースでは、宿題やそれぞれのお子様にあった課題、工作や SST など、さまざまな取り組みを行います。



日差しが当たる綺麗な新築の空間で、おもちゃや友達との遊びを通じて成長を育みます。



調理では、カラダとココロを育てる食育により、自分で作る達成感や食のこだわりを減らし楽しむことを体得します。

事業所名	ステラ幼児教室 高畑校		
住所	〒454-0911 名古屋市中川区高畑3-40 プラザビル101		
TEL	052-364-7602		
FAX	052-308-3919		
E-mail	stellakids@guts114.com		
URL	www.stella-edu.com		
公共交通	地下鉄高畑駅1番出口より、徒歩3分		
利用できる年齢	0歳～6歳		
開所日	月曜日～土曜日		
時間	平日	11:00～17:20	
	土曜日	10:00～16:00	
定員	10名	職員数	10名程度
主たる障害種別	発達障害		
食事等実費負担			
送迎の有無	無		

■事業所アピール

生徒さんとの1対1での授業なので、生徒さん一人一人に合った授業設定が出来ます。

また、教室にカメラが設置されているので、授業の様子がiPadで見ることが出来ます。

親御さんが授業の様子を見て、要望を聞き入れて授業を組み立てる事も、授業の様子を説明したりすることも出来やすい環境になっております。



1対1の個別授業が特徴です。
1回の授業は50分です。



生徒さんに合った教材を選び、楽しく内容のある授業を設定しています。



明るく、綺麗で整理整頓された教室



待合でiPadを使い、生徒さんの授業を見られます。

事業所名	チャイルドウィッシュたかばた		
住所	〒454-0926 名古屋市中川区打出一丁目22番地 エンポリウム関1F		
TEL	052-355-7780		
FAX	052-355-7780		
E-mail	Childwish.takabata@gmail.com		
URL	child-group.com		
公共交通	地下鉄東山線 高畑駅（徒歩15分）		
利用できる年齢	未就学児～高校生（3～18歳）		
開所日	月曜日～土曜日 祝日（お盆・年末年始を除く）		
時間	平日 12:00～18:00 土曜日・長期休暇 10:00～16:00		
定員	10人	職員数	4名
主たる障害種別	ADHD 自閉症 知的障害 広汎性発達障害 等		
食事等実費負担	おやつ代：一食50円 ひと月の上限500円まで その他イベント参加費として発生するものは、都度費用を頂きます。		
送迎の有無	有 中川区 中村区 港区 等		



■事業所アピール

私たちは、お子さまに対し遊びを通じて「自分で決めたことを最後までしっかりやりきる！」という心を育てます。思いっきり体を動かすことは、身体全体の感覚や脳の発達の手助けとなります。遊びを通じて、「カラダの基礎」を整えます。子どもたちと関わることでできる一瞬を有意義な時間とさせていただけるように全力を尽くします。

活動内容

平日

…室内遊び、公園遊び

土・祝

…お出かけ、工作、クッキング、
季節ごとのイベント



感覚遊びでは小麦粉、はるさめ、寒天遊びをします。手の平や指先を使うことにより感覚を刺激し発想力を育てます。



避難訓練の一環として防災クイズをしました。クイズに答え、お友達同士で知識を出し合い防災意識を高めました。



みんなで役割分担をしてお好み焼き作りをしました。役割分担をすることで協調性を身につけます。



近くの公園へ行き鬼ごっこ、遊具、かくれんぼをします。のびのびと体を動かしたり自然に触れて感性を育てます。



事業所内でサーキット遊びをします。とんだり、しゃがんだりしてバランス感覚を養い運動能力を向上させます。

事業所名	チャイルドスペース リスさん		
住所	〒454-0931 名古屋市中区中花町185番地 中花ビル1階		
TEL	052-353-5525		
FAX	052-353-5523		
E-mail	cs-ai@mediacat.ne.jp		
URL	http://cs-ai.info/		
公共交通	市バス「一柳中学校前」		
利用できる年齢	0歳から高校生まで		
開所日	月～土、祝		
時間	13:00～19:00 (学校休業日は9:00～18:00)		
定員	10名	職員数	5名
主たる障害種別	障害児		
食事等実費負担	有り		
送迎の有無	有り(無料)		



■事業所アピール

「チャイルドスペース リスさん」では、放課後等デイサービスと児童発達支援事業を行っております。どちらの制度も、障害児を対象としたサービスで、放課後などの居場所の提供と療育支援、保護者のレスパイトケアなどを目的としています。日常生活の中で「じっとしてられない」「お友達とうまく遊べない」「言葉が遅い」など育てにくさや不安を感じていませんか？保護者の方の負担を少しでも減らせるように、また大切なお子様の将来の自立に向けたお手伝いを致します！どうぞお気軽にご相談ください。



茶色と白色のビルが目印です★



大きなかわいいリスさんのマークに子どもたちも大喜び♪



入口入ってすぐに、子どもたちのかわいいお絵描き作品がお出迎えしてくれます^^



療育カリキュラムで作った作品や習字、季節ごとの壁面で楽しくにぎやかな広々としたルーム内です♪



交通ルールや公共マナーを養うため、公園や様々な場所にお出掛けしています！



ハロウィンパーティーやクリスマス会など四季折々のイベントも盛り沢山です★

サービス種類／放課後等デイサービス

チャレンジ club チャンス

事業所名	チャレンジ club チャンス		
住所	〒454-0976 名古屋市市中川区服部1-709 (株)MEISEIビル1階		
TEL	052-414-6310		
FAX	052-432-2565		
E-mail	Info@a-apollo.co.jp		
URL	https://a-apollo.co.jp		
公共交通	市バス横井町(徒歩6分)		
利用できる年齢	小学生～高校生		
開所日	月～土(日、祝は休み)		
時間	平日	14:30～17:30	
	学校休業日	10:00～16:00	
定員	10人	職員数	11名
主たる障害種別	重症心身障害以外		
食事等実費負担	おやつ代1日50円、別途イベント参加費		
送迎の有無	有		



■事業所アピール

チャレンジ club チャンスでは「運動・プログラミング療育+遊び」で楽しみながら夢中になる事で気づき・学び・応用する力とコミュニケーション能力を育てます！

プログラミング療育では発達障害児向けに開発された「すてむぼっくす」を使用しながら、主体的につくることを中心としながら気づきやプログラミング的思考等を育みます。

また、児童発達支援管理責任者や保育士・教員免許等の資格保持者、強度行動障害講習受講者等の経験豊富な職員が在籍しており、様々な角度からの療育・支援体制を整えております。

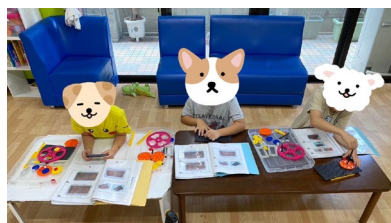

〈club チャンスのプログラミング療育〉
「すてむぼっくす」を用いたプログラミング療育です。タブレットとブロックを使ってプログラミングを行います。



〈club チャンスの日々の活動〉
事業所の近くに畑を借りています。その名も「チャンス村」様々な野菜を育てています！



〈club チャンスの日々の活動〉
収穫した野菜を使っての食事イベントも！夏野菜や秋にはサツマイモなど！皆で作った野菜は美味しかったです！



〈club チャンスの周年祭〉
毎年年に一度、職員総出で行われるチャンスの周年祭！チャンスの良い所が沢山詰まった大イベントです！



〈club チャンスのレクリエーション〉
夏休み等の長期休暇中は、日替わりの活動で身体的アプローチを行い、児童達への発達を促す運動療育を行います！



〈club チャンスのイベント〉
チャンスの大人気イベント！有名番組のハンターに扮した職員と全力で鬼ごっこ！圧倒的の大人気イベントです！

サービス種類／放課後等デイサービス

チャレンジ works チャンス

事業所名	チャレンジ works チャンス		
住所	〒454-0976 名古屋市中区服部1丁目610番地		
TEL	052-433-9394		
FAX	052-433-9395		
E-mail	info@a-apollo.co.jp		
URL	https://a-apollo.co.jp		
公共交通	市バス横井町(徒歩6分)		
利用できる年齢	小学生～高校生		
開所日	月～土(日、祝は休み)		
時間	平日	14:30～17:30	
	学校休業日	10:00～16:00	
定員	10人	職員数	6名
主たる障害種別	重症心身障害以外		
食事等実費負担	おやつ代1日50円、別途イベント参加費		
送迎の有無	有		



■事業所アピール

チャレンジ works チャンスでは子どもから一人の自立した大人へのチャレンジを全力でサポートいたします。将来について考え、自分自身を知り、「自分らしく働く」とはどういうことなのかを一緒に考え、自分の人生を「探究」する気持ちを応援・支援を行います。

PCスキル訓練ではEGラーニングを使用しWord・Excel・PowerPoint等を学習する事が出来ます。



多機能型事業所として就労継続支援 B 型事業所を運営しています。長期休暇では実際に軽作業を通して「働く」事を体験しました。



就労体験の朝のミーティングでは当日の流れを確認し、何をするのか、自分の役割を確認して仕事に取り組みました。



注意事項を確認しながら集中して取り組めました。様々な仕事を体験してよい経験が出来ました。



イベントは自分たちで考えて行う事もあります。カラオケに行きたい！と提案があり計画して遊びに行きました。



犬山城の見学へ行きました。初めてのお城見学では城の中の作りに驚愕。その後は城下町でスイーツを食べました。



EGラーニングを使ってPC訓練。Word・Excel・PowerPointなどを学ぶ事が出来ます。ゆくゆくは動画編集も！

事業所名	デイサービスセンターまりん		
住所	〒454-0966 名古屋市中区戸田ゆたか一丁目2902		
TEL	052-304-3460		
FAX	052-304-6252		
E-mail	saikenkajp@yahoo.co.jp		
URL	http://sw-marin.com		
公共交通	近鉄名古屋線戸田駅 徒歩8分		
利用できる年齢	未就学から高校生		
開所日	月曜日～金曜日 (国民の休日・年末年始・お盆期間をのぞく)		
時間	平日：11:00～17:30 学校休業日：9:30～17:00		
定員	10名	職員数	10名
主たる障害種別	特定しないものとする。		
食事等実費負担	有 (昼食代 おやつ代 クラフト代)		
送迎の有無	有		



■事業所アピール

人はみなご自分らしく生きる権利をもっています。
 デイサービスセンターまりんでは、お一人おひとりのご自分らしくを応援します。清潔で安全な環境、暖かな雰囲気の中でゆったりと個々の発達を促しています。バリアフリーで車いす対応しています。



◇音楽活動では、身体を動かす、発声、発語、合図を元に自身の体をコントロールするなど様々なねらいがあります。



◇毎日クラフトを行って作品を作成しています。



◇レクリエーションなど楽しみながら少しずつ新しいことにチャレンジしています。



◇毎年クリスマス会にはサンタさんがプレゼントをもってきます。



◇月に一度、曜日を変えて防災訓練を実施しています。



◇学校休業期間では、お出かけやイベントを企画して、いろいろな体験ができるように工夫しています。

事業所名	デイサービスセンターミサキ		
住所	〒454-0997 名古屋市中区万場五丁目 1113 番地		
T E L	052-446-6603		
F A X	052-784-9393		
E-mail	misakikaigo@nifty.com		
U R L			
公共交通	市バス 万場小橋停 西へ徒歩3分		
利用できる年齢	小学校1年生～高校3年生		
開所日	月曜日～土曜日 日曜、祝日は休み		
時間	平日	14:30～17:30	
	土曜	10:00～15:30	
	長期休暇	9:30～16:00	
定員	10名	職員数	5名
主たる障害種別	身体・知的・精神		
食事等実費負担	0円（昼食費）		
送迎の有無	有		



■事業所アピール

利用者の方の人格・意思を尊重し、自立できる様望む生活へのサポートをいたします。

事業所の従事者は訓練、作業等の活動をする時は利用者の方とご家族の方に理解しやすいよう説明し、支援していきます。

音楽療法では、自動演奏機能付きピアノを設置しており、聴いていても、見ていてもとても楽しくなります。

テラスには広いウッドデッキもあり、暖かい日にはテラスやお庭で遊ぶことができます。



公園で遊戯 公園でみんなで仲良く遊ぶことができました。



昼食調理体験 お腹いっぱい食べて元気倍増です。



社会科見学 リニア鉄道館で知識が増えました。



クリスマスイベント

事業所名	にちにち		
住所	〒454-0869 名古屋市中区荒子1-218 シャルムジャルダン 1F		
TEL	052-351-8100		
FAX	052-351-8122		
E-mail	nichinichi.0501@gmail.com		
URL			
公共交通	高畑駅		
利用できる年齢	3歳～18歳		
開所日	月～土 祝日		
時間	10:00～19:00	8:30～17:30	
定員	10人	職員数	6名
主たる障害種別	自閉症スペクトラム、自閉症、ADHD、知的障害、 広汎性発達障害		
食事等実費負担	特になし		
送迎の有無	有		



■事業所アピール

ほめる 認めるで「自己肯定感」を育てていきます。

毎日の活動を通じて「できる」「楽しい」の経験を増やし、将来の自立へ向けての支援を行います。

事業所名	ひかりヒカル		
住所	〒454-0869 名古屋市中区荒子1丁目112番地		
TEL	052-387-9079		
FAX	052-387-9079		
E-mail	hikarihikaru2025@gmail.com		
URL			
交通機関	あおなみ線荒子駅徒歩3分		
利用できる年齢	18歳まで		
開所日	月～土		
時間	月～金：11：00～17：00 学校休業日：10：00～16：00		
定員	10名	職員数	11名
主たる障害種別	重症心身障がい以外		
食事等実費負担	おやつ1日30円、ランチ250円、食育150円		
送迎の有無	あり		



■事業所アピール

ひかりヒカルでは「食育」に力を入れています。買い物から参加して頂き、商品を探してかごに入れてセルフレジで会計をします。人が沢山いる場所でも、きちんと商品を探して実際にお金を払う事で、社会性・金銭感覚・認知機能・運動能力などを総合的に育む為の準備をします。そして、調理をする事で苦手な食材でも自主的に食べる事が出来る様な支援をしています。「生活トレーニング・身辺自立」の一環として洗濯物を取り込みたたむ、干すと言う動作も行っています。



「3カ月工作」季節ごとのお題を決めて3カ月かけてみんなで作成します！



（長期）学校休業日には、料理上手な職員が和洋折衷のランチを作ります。



時々「アニマルキッズサポート」と称して、ワンコがやってきます🐶



「活動」一番人気「紙ふびき」

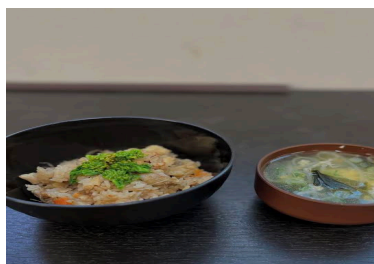

「食育」季節の炊き込みご飯🍚



「3カ月工作」雪を描いています。

事業所名	ふるばキッズ plus		
住所	〒454-0971 名古屋市中川区富田町大字千音寺東川岸塚 1483-4 1F		
TEL	052-433-8330		
FAX	052-433-8330		
E-mail	furupakidsplus8@gmail.com		
URL	https://www.daiai710.com/day/		
(HP)	https://instagram.com/furupakidsplus?utm_medium=copy_link		
(Instagram)	dium=copy_link		
公共交通	最寄りバス停（市バス 名古屋西インター）		
利用できる年齢	0～18歳		
開所日	月～土・祝		
時間	平日	10:00～19:00	
	土・祝	9:00～18:00	
定員	10人	職員数	6名
主たる障害種別	問わず		
食事等実費負担	ご利用料金＋活動費（おやつ代無償）		
送迎の有無	有		

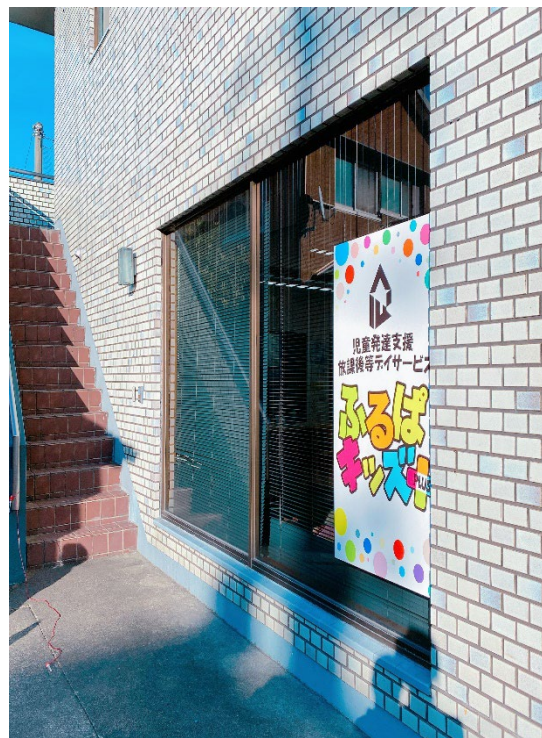

■事業所アピール

ふるばキッズ plus の「ふるば」とは、西区の店舗と同じ想いで、子ども達もスタッフも“フルパワー”で楽しく遊び、楽しく学ぶ場所にしたいという思いから名付けました。保護者の願いのもとに、一緒に考え悩みながらお子様の成長に繋がる支援を行っています。「生活」「学習」「運動」「SST」を取り入れた、集団プログラムを通して、日常に必要なマナーやコミュニケーション能力等を身に付けながら、「できない」が「できた」、「できた」が「できる」の経験をサポートしていきます。
合言葉は…？「せーの！ふるば！」



エントランスを抜けると、子ども達が色塗りをして作成したオブジェがお出迎えしてくれます♪



到着したら各自カバンをしまっていきます！児童発達支援組は自分のマークを見つけてお片付けしていきます♪



一日の流れがマジックテープで貼られています。他にも多くの視覚支援を用いて支援を行っています。



キッズルームです。柔らかいクッションの上におもちゃを出し遊べるスペースとなっております♪



支援が行き届くよう死角を少なく、様々な活動が出来る広々としたテイルームです。皆フルパワーで過ごしています★



出入口にはSECOMを完備しています。安心してご利用していただけるよう、安全第一に努めます。

事業所名	ふるる Liko		
住所	〒454-0927 名古屋市市中川区中郷3丁目327.328		
TEL	052-355-9088		
FAX	052-355-9089		
E-mail	fululu0401@gmail.com		
URL	https://fululunagoya.com/		
公共交通	地下鉄 高畑駅徒歩 17 分		
利用できる年齢	未就学児から 18 歳		
開所日	月～土曜日 イベントにより日曜日。祝日もあり		
時間	9:30～17:30 長期休み 9:00～16:00		
定員	10 人	職員数	12 名
主たる障害種別	発達障がい		
食事等実費負担	あり おやつ70円・クッキング等		
送迎の有無	あり 中川・中村・熱田・港		



■事業所アピール

未来に向かってそれぞれが自分の色を放ちたくましく生きていく、そんな全てのパワーの土台にある根っこを育てる療育を目指し、目先だけではなく、将来、社会へ旅立っていくことを見据え、家族を含めて支援していくことを療育理念に掲げています。夢を追うことの大事さを子ども達に伝え、「好き」「出来た」という経験を積み重ね、自立を育み、寄り添っていきます。



感触遊び

夏は庭でフェイスペイントやボディペイントを行い、ダイナミックな表現を楽しみます。その後はそのままプールへ！



プール

長期休みは、2歳から中学校1年生まで縦割りで過ごしています。3m程の大型プールで思いっきり遊ぶことができます。



就学前支援

就学前支援では、学校の時間軸に合わせたカリキュラムで進めます。就学先の学校との連携も行っています。



庭には天然芝を採用し、砂場も完備し裸足療育を取り入れています。お庭には、みかんや枇杷、柿の木があり、収穫もできます。砂場もあります。



クッキング

季節の食材を使い、クッキングを行っています。素材に触れて、一から体感する食育を目指しています。



ファミリーイベント

家族イベントも定期的を開催しています。流しそう麺・夏祭り・運動会・クリスマス会など、季節のイベントも楽しめます。

事業所名	ふるる Lei	
住所	〒454-0921 名古屋市中区中郷 5 丁目 92-1	
T E L	052-355-9833	
F A X	052-355-9832	
E-mail	fululu0401@gmail.com	
U R L	https://fululunagoya.com/	
公共交通	地下鉄 高畑駅徒歩 17 分	
利用できる年齢	未就学児から 18 歳	
開所日	月～土曜日 イベントにより日曜日。祝日もあり	
時間	平日・児童発達支援	9:30～17:30
	放課後デイ	11:00～18:30
	長期休み	9:00～16:00
定員	児童発達支援10人	職員数 17名
	放課後デイ	10人
主たる障害種別	発達障がい	
食事等実費負担	あり おやつ70円・クッキング等は別途	
送迎の有無	あり 中川・中村・熱田・港・昭和区	



■事業所アピール

未来に向かってそれぞれが自分の色を放ちたくましく生きていく、そんな全てのパワーの土台にある根っこを育てる療育を目指し、目先だけではなく、将来、社会へ旅立っていくことを見据え、家族を含めて支援していくことを療育理念に掲げています。夢を追うことの大事さを子ども達に伝え、「好き」「出来た」という経験を積み重ね、自立を育み、寄り添っていきます。



環境設定

部屋の床の色を分ける、必要のない物は置かない等、室内をお整え、導線を作り、わかりやすく過ごします。



愉快的スタッフたち

個性豊かな30名ほどのスタッフの元気さは子どもたちにも負けません！楽しく、けれど真剣に、日々向き合っています。



サーフィン部

5月から11月まで月に1回、活動しています。1泊2日の合宿もあり、楽しく頑張っています。



いろはや旅館さん

提携させていただいている、いろはや旅館さんは、目の前にビーチが広がり海に遊びに行ったり、お泊りもしています。



和太鼓部

月に1回、和太鼓部の活動があります。夏祭りでは、和太鼓部のパフォーマンスがありました。親子揃っての参加も大歓迎です。



書道

書く際の姿勢や筆の持ち方を丁寧に指導していただけます。書道の時間はみんな真剣な表情です。

サービス種類／放課後等デイサービス、児童発達支援

ふれあいみらいキッズ

事業所名	ふれあいみらいキッズ		
住所	〒454-0022 名古屋市中川区露橋1丁目31-20 富士美ビル1Aビル		
TEL	052-746-7338		
FAX	052-746-7339		
E-mail	fureai.mirai.kids@gmail.com		
URL	https://h-navi.jp/support_facility/facilities/193043		
公共交通	名鉄山王駅から徒歩8分、JR尾頭橋駅から徒歩10分		
利用できる年齢	未就学～高校3年生（18歳）まで		
開所日	月～土曜日 年末年始（12月30日～1月3日）は休み		
時間	平日	13:30～17:30	
	土・祝・学校休校日	10:00～16:30（放デイ）	
	平日	10:15～12:15（児発）	
定員	10人	職員数	6名
主たる障害種別	特に制限なし		
食事等実費負担	あり おやつ代100円 活動費 など		
送迎の有無	あり（児発なし）		



■事業所アピール

◎ふれあいみらいキッズでは、現代の生活や将来を見据えた療育を行っています。

例：公共交通機関を利用したおでかけ支援を通して、公共交通機関の乗車に慣れ、将来の進学先や就職先の幅を広げる。

「好きなこと」「得意なこと」などの強みを伸ばし、将来進路選択を行う際に自信を持って選択できるようにする。 など

◎月1回「みらいを育む会」を開催の際には、ご家族との交流を大切に、専門職による相談や情報共有の場を設けています。

◎児童発達支援管理責任者や保育士、臨床心理士・公認心理師、元教員など多職種が連携し、学校教育とも連動した支援を行っています。



おでかけ等の社会体験を通じ、公共交通機関の利用や社会ルールを習得。将来の自立に向けた一歩を支えます。



小学生から高校生までが共に過ごす中で、年上の子が年下の子を見守り、思いやりを育む環境を大切にしています。



点数シール付きのおやつ選びで計算遊びを導入。毎日楽しみながら、10までの数字を習得しています。



とことんラボは笑顔が満開！特にレゴやプラレールが人気で、学年を超えて仲良く遊んでいます。



クリスマスなどの季節イベントは大人気！療育を通じて多様な文化への興味や関心を楽しく広げています。



学生ボランティアを広く受け入れ、年齢の近い大人との関わりを重視。遊びを通じて豊かな社会性を育みます。

事業所名	放課後等デイサービスあっぴでーと		
住所	〒454-0053 名古屋市市中川区外新町3-56		
TEL	052-870-8898		
FAX	052-870-8909		
E-mail	stamp.toshin@gmail.com		
URL	http://nakagawa-stamp.com/		
公共交通	名古屋市営バス「外新町4丁目」下車徒歩3分		
利用できる年齢	未就学～小学校低学年		
開所日	月～土曜日（祝日除く）（土曜は月1回程度開所）		
時間	月～金曜日	13:00～17:30	
	土曜日（月1回開所）	10:00～16:00	
	長期休暇（土曜日除く）	10:00～17:30	
定員	10人	職員数	8名
主たる障害種別	知的障がい 発達障がい 精神障がい		
食事等実費負担	おやつ（60円）、お誕生日会（100円）など		
送迎の有無	有（中川、熱田、港、中村）その他応相談		



■事業所アピール

支援では常々、心がけていることがあります。

☆子どもの自立や成長を目標にした活動を通し、課題を達成する喜びや過程を楽しんでもらいたいです。

☆みんなで活動する時間を必ず持ちます。（楽しい雰囲気大切に、活動に参加するスタイルはいろいろ、参加を強制せず見守る。）

☆自分で決める。（選択肢から選ぶことは決める事の第一歩。意思を伝える方法も探っていきます。）

☆粘土・音楽など、好きなことをたくさん見つけよう。ひとりで好きなことをして過ごせると、本人さんも周りの人も楽になります。

☆わかることを増やし、伝えたい気持ちを育てます。（あいまいな表現を避け、シンプルに視覚的に分かるように伝え、お子さんの伝え方もツールを使ってシンプルにします。）

☆褒めることを大切にします。（参加できたこと、気持ちが伝えられた時など、タイムリーに褒めます。）

集団活動や遊びの中から、お互いを尊重し、人とかがわかることが楽しいと思えるような体験を大切にしています。

トラブルになる事もありますが、自分の気持ちを伝える事、相手の気持ちを知ること、仲直りすることをゆっくり考えます。

上手くいかないことも、失敗することもあります。次頑張ろう、こうすればできるかもと思えるように関わっていきます。

一人でするのは難しいことも、一緒にすればできる事もあります。いろんな体験を通して、”できた”を増やすお手伝いをします。



机に向かって、絵をかいたり、モノを作ったり、好きなことにチャレンジします！



室内は床を色分けして、活動の場をわかりやすくしています。



【公園】近くの公園で、元気いっぱい体を動かして、みんなで遊びます！



【中庭遊び】すたんぷとの交流や、体を動かして遊びます！

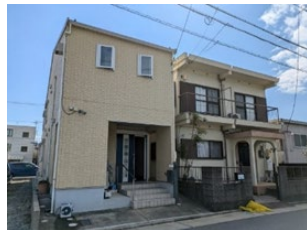

隣接する「放課後等デイサービスすたんぷ」と合同イベントも開催します。



【夏祭り】すたんぷのみんなと一緒に、準備から、お店、お客さん、後片付けまで全員参加！

事業所名	放課後等デイサービスすたんぷ		
住所	〒454-0053 名古屋市中区外新町3-57		
TEL	052-740-3105		
FAX	052-740-3106		
E-mail	stamp.toshin@gmail.com		
URL	http://nakagawa-stamp.com/		
公共交通	名古屋市営バス「外新町4丁目」下車徒歩3分		
利用できる年齢	未就学～高校3年生		
開所日	月～土曜日（祝日除く）		
時間	月～金曜日	13:00～17:30	
	土曜日	10:00～16:00	
	長期休暇（土曜日除く）	10:00～17:30	
定員	10人	職員数	8名
主たる障害種別	知的障がい 発達障がい 精神障がい		
食事等実費負担	おやつ（60円）、クッキング（300円）など		
送迎の有無	有（中川、熱田、港、中村）その他応相談		



■事業所アピール

すたんぷは、開業し11年目になります。常々、心がけていることがあります。

☆子どもの自立や成長を目標にした活動を通し、課題を達成する喜びや過程を楽しんでもらいたいです。

☆みんなで活動する時間を必ず持ちます。（楽しい雰囲気大切に、活動に参加するスタイルはいろいろ、参加を強制せず見守る。）

☆自分で決める。（選択肢から選ぶことは決める事の第一歩。意思を伝える方法も探っていきます。）

☆褒めることを大切にします。（参加できたこと、気持ちが伝えられた時など、タイムリーに褒めます。）

集団活動や遊びの中から、お互いを尊重し、人とかがわることが楽しいと思えるような体験を大切にしています。

トラブルになる事もありますが、自分の気持ちを伝える事、相手の気持ちを知ること、仲直りすることをゆっくり考えます。

上手い出来ないことも、失敗することもあります。次頑張ろう、こうすればできるかもと思えるように関わっていきます。

一人でするのは難しいことも、一緒にすればできる事もあります。いろんな体験を通して、”できた”を増やすお手伝いをします。



【中庭遊び】鬼ごっこや筋トシなど、体を動かして遊びます。



トランポリンハウスへ行ったり、お菓子屋さんへ行ったり



【夏祭り】準備から、お店やさん、お客さん、後片付けまで子ども達も全員参加です。



【クッキング】子ども達のリクエストでメニューを決め、月1回のペースで取り組みます。



中庭でプールもします！！



【もちつき】つきたてのおもちはサイコー！

事業所名	放課後等デイサービス ビー・フラッグス		
住所	〒454-0926 名古屋市中川区打出二丁目199番地の1		
TEL	052-387-8873		
FAX	052-387-8874		
E-mail	Kj1212112go@gmail.com		
URL	https://3flags-sports-wakuwaku.com		
公共交通	高畑駅		
利用できる年齢	3歳～7歳		
開所日	月～金曜日 土・祝・長期休暇		
時間	(月～金) 12:00～18:00 (土・祝・長期) 10:00～16:00		
定員	10名	職員数	7名
主たる障害種別	発達障害		
食事等実費負担	おやつ代 50円/1回		
送迎の有無	有り		



■事業所アピール

運動・遊びに特化した預かり型事業所です。運動プログラムでは「失敗しても大丈夫」を合言葉に「挑戦」する心の成長と体育種目の「鉄棒」「跳び箱」「縄跳び」「自転車」などに挑戦することで、体幹・パワー・バランスなど行動や生活に繋がる能力の成長を目標に支援しております。

「人間関係は実践から学ぶ」を大切にしております。私たち職員の役割として、「喧嘩にならないようにする」「失敗しないようにサポートする」ではなく、「互いに楽しめるルールを考える機会を作る」「周りの状況を自分で把握・認識できるよう気づきを生み出す」ことだと考えています。



(1階活動室)

体をいっぱい動かそう！楽しみながら、身体能力の向上を図れます！



(2階活動室)

『座って過ごす場所』おもちゃやパズルなどゆったり楽しむことができます☆



(チャレンジタイム)

「挑戦」をテーマに、様々な種目にチャレンジして身体を鍛えます☆

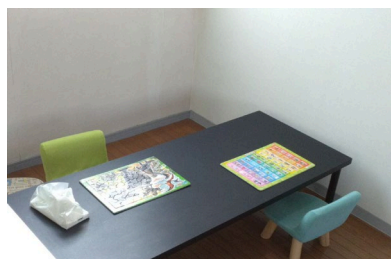

(手先タイム)

休みの日限定☆モノづくり等を通して細かな手先の運動を楽しく行います！

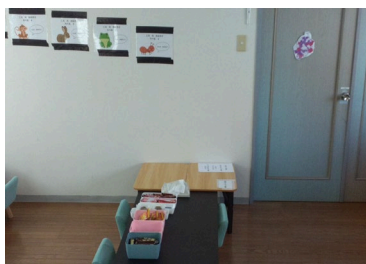

(おやつタイム)

お楽しみタイムの一つ。「いただきます」の習慣も大切にしています。

サービス種類／放課後等デイサービス

放課後等デイサービスやまびこ

事業所名	放課後等デイサービスやまびこ		
住所	〒454-0838 名古屋市中区大平通3丁目16番地 トワールシティビル2階		
TEL	052-361-7577		
FAX	052-361-7577		
E-mail	yamabiko@jetty-hr.jp		
URL	http://jetty-hr.jp		
公共交通	市バス「大平通3丁目」徒歩1分		
利用できる年齢	小学1年生～高校3年生		
開所日	月曜～金曜 祝日・学校休校日		
時間	平日 10:00～18:00 祝日・学校休校日 9:00～17:00		
定員	10名	職員数	7名
主たる障害種別	知的障害 精神障害		
食事等実費負担	あり		
送迎の有無	あり		



■事業所アピール

ひとりひとりの自分らしい未来を一緒に歩こう

- ・職場見学・職業体験を定期的を実施します。
- ・家庭的でアットホームな雰囲気です。
- ・自分で出来る事は自分ですることを気づかせます。
- ・市バス、バス停より徒歩1分とアクセス抜群です。
- ・公共交通機関を積極的に使用し乗り方を学びます。
- ・自分達で手作りしたおやつをお友達と一緒に食べます。



工作（みの虫作り）



室内運動（キッズヨガ）



お出かけ（名古屋港）



おやつ作り（ケーキ）



公園あそび



室内遊び

事業所名	学び舎 中川校		
住所	〒454-0932 名古屋市中区中島新町二丁目1005		
TEL	052-363-1555		
FAX	052-363-1577		
E-mail	info@manabiya-support.com		
URL	https://manabiyanagoya.jp/_m/		
公共交通	地下鉄東山線高畑より徒歩10分		
利用できる年齢	小学1年生から高校3年生		
開所日	月～土・祝日・長期休暇		
時間	平日12:00～18:00 土祝10:00～16:00		
定員	10名	職員数	7名
主たる障害種別	重症心身障害以外		
食事等実費負担	利用者負担・おやつ代		
送迎の有無	送迎あり		



■事業所アピール

「学び舎 中川校」では静かな環境で集中して自分の課題に向き合える場所です。
大型プロジェクターを使い、視覚・聴覚にアプローチできる映像学習や
将来を見据えた学習・お仕事体験もご用意しておりますので
是非一度ご相談またはご見学ください。



平日の個別プログラムにて
個別に合った学習・宿題・パソコン
SST等を取り組みます。

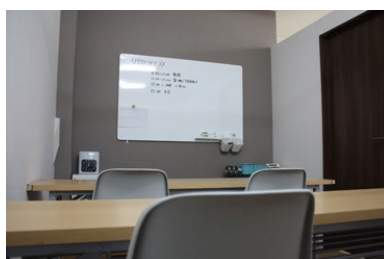

平日の集団プログラムにて
様々な作業を取組み
就職に向けての準備を支援します。



土祝・長期休暇等で
お出かけやお仕事体験、様々な
季節行事のイベントで楽しめます。

事業所名	学び舎 名古屋中川本校		
住所	〒454-0921 名古屋市中川区中郷5丁目84番地		
TEL	052-387-9222		
FAX	052-387-9223		
E-mail	info@manabiya-support.com		
URL	https://manabiyanagoya.jp		
公共交通	地下鉄東山線 高畑駅（徒歩15分）		
利用できる年齢	小学1年生から高校3年生		
開所日	日曜日・年末年始のみ定休		
時間	平日（月曜日～金曜日）	12:00～18:00	
	土曜・祝日・長期休暇	10:00～16:00	
定員	10名	職員数	7名
主たる障害種別	重度心身障害以外		
食事等実費負担	おやつ代のみ		
送迎の有無	送迎有り		



■事業所アピール

学び舎は、障害児通所支援事業として、学習能力や作業能力、人としてのスキルの向上を支援し、学習方法や支援方法にこだわらず、楽しみながら学ぶ施設です。

土曜日・祝日・長期休暇などは料理レクやお出かけなど、子どもたちが「楽しかった！」と思えるような工夫をし、子供たちに思い出に残るイベントも企画しております。
平日の集団カリキュラムはSSTや自立課題、工作、おやつ作りなどを実施しています。



困っている箇所等、本人に分かりやすい支援方法・勉強への意欲を出す自己肯定感の向上にもつなげる支援をしています。



聞き取り・音読・メモ取り等、コミュニケーションに繋がる勉強をしたり、フラッシュカード・音楽学習等 五感を刺激しながら勉強を行います。



公園やスポーツ施設等で元気いっぱい体を動かして遊びながら、体づくりを行います。



金銭管理・交通マナー・トラブル対処法・買い物学習・掃除・洗濯の仕方等、将来に向かって自立の為のスキルを習得する方法を支援していくプログラムです。



室内でできるスポーツ、科学実験等、楽しみながらコミュニケーション能力や協調性、物事の道理を勉強し、支援していくプログラムです。



おやつ作り・工作・手芸・お絵かき・音楽等、手先の強化、創造性の豊かさ、リズム感等、一人ひとりが持つ可能性を伸ばし楽しみながら学んでいくプログラムです。

事業所名	学び舎八田校		
住所	〒454-0872 名古屋市中川区万町2307番地		
TEL	052-361-5111		
FAX	052-361-5112		
E-mail	manabiya-support.com		
URL	https://manabiyagoya.jp/		
公共交通	地下鉄東山線八田より徒歩5分		
利用できる年齢	小学1年生から高校3年生		
開所日	月～土・祝日・長期休暇		
時間	平日	13:30～17:30	
	土祝	10:00～16:00	
定員	10人	職員数	5名
主たる障害種別	自閉症、ダウン症、知的障がい		
食事等実費負担	利用者負担・おやつ代		
送迎の有無	送迎あり		



■事業所アピール

“楽しく体の動かし方を学ぶ！”

八田校では「体を動かすのがニガテ…」「もっと運動できるようになりたい！」「心身の発達のために運動してほしい！」というお子さま・ご家庭に向けて、運動療育を実施しています。また、公園でのレクリエーションや高学年向けの就労体験も提供しております。平日は学習後に運動しますので、宿題などの個別サポートもお任せください。是非一度ご相談またはご見学ください。



「マナトレ・運動スペース」

からだの基礎的な力を養い、楽しく運動できます。



「学習スペース」

学習に集中できるように机を配置しています。学習サポートもしています。

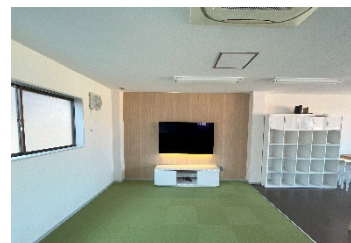

「休憩スペース」

大型テレビで動画を観たり、ボードゲームやブロック遊びをしたりできます。



「休みのお楽しみイベント」

土・祝日、長期休みにはお出かけや料理など楽しいイベントを行なっています。



「ワーキング」

小学校高学年以上を対象に、就労体験を目的に作業訓練を行っています。

事業所名	みらいベース名古屋高畑駅前		
住所	〒454-0911 名古屋市中川区高畑2丁目151		
TEL	052-304-8306		
FAX	052-304-8307		
E-mail	takabataekimae@mirai-base.com		
URL	https://mirai-base.com/		
公共交通	電車・バス		
利用できる年齢	未就学児から高校3年生まで		
開所日	月曜日～金曜日（平日期間）		
時間	10:00～19:00		
定員	10人	職員数	5人
主たる障害種別	障がい児（18歳未満の身体障がい者、知的障がい者、精神障がい者（発達障がい児を含む）及び難病等対象者）		
食事等実費負担	創作的活動に係る材料費、事業所外活動にかかる交通費、事業所外活動にかかる入園料・その他、おやつ		
送迎の有無	有		



■事業所アピール

当事業所では、アート・クッキング・スポーツを軸としたカリキュラムを行い、子ども一人ひとりの「できた」を大切に支援を行っています。

クッキングは日常的に取り入れ、発達段階に応じてキッチンバサミや包丁を使い分けながら、楽しみつつ生活に役立つ力を育みます。

アートでは多様な画材や技法を用い、無理のない工程設定により、個性を活かした作品づくりを通して自己肯定感を高めています。

スポーツでは体の使い方や体幹を意識した運動を行い、姿勢保持や集中力の向上につなげています。

楽しみながら経験を重ね、安心できる環境の中で成長を支援しています。



スポーツでは、公園での活動やマット・鉄棒を通して、楽しみながら基礎体力やバランス感覚を育てています。

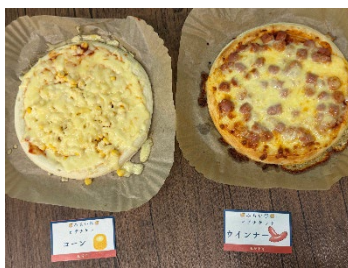

キッチンバサミや包丁を使ったクッキングを通して、みんなで一つのものを作る楽しさや協力する力を育てています。



アートでは、一人ひとりに合わせた工程で活動を行い、表現する楽しさとともに色彩感覚や感受性を養っています。



スタディーでは、SST を取り入れながら、苦手な科目や単元にも無理なく挑戦し、学ぶ力や自信を育てています。



外部講師を招いたワークショップを行い、さまざまな体験を通して興味や学びを広げています。



様々な場所へのお出かけを通して、経験の幅を広げ、社会性やルールを学んでいます。

事業所名	みらせんジュニア 中川教室		
住所	〒454-0871 名古屋市中区柳森町107番地 太洋ビル1階		
TEL	052-364-8144		
FAX	052-364-8143		
E-mail	nakagawa@mirasen.org		
URL	https://mirasen.org/		
公共交通	あおなみ線 小本駅、近鉄 烏森駅、 JR・地下鉄東山線・近鉄 八田駅		
利用できる年齢	小学1年生～高校3年生		
開所日	日曜日、年末年始以外		
時間	平日	11:30～17:30	
	土・祝	10:00～16:00	
定員	10名	職員数	4名
主たる障害種別	知的障がい 自閉症		
食事等実費負担	無（イベント時のみあり）		
送迎の有無	無		



■事業所アピール

みらせんジュニア教室は、『生きる力』と『働く力』を身につける就労支援教室です。企業から受け取った作業をしたり、企業へ実習（主に高校生）に行ったりしています。作って壊す作業訓練ではなく、企業にお戻して社会に子どもたちが作ったものを出していくことで、社会の役に立つことを経験させながら働く力を身につけさせています。また、グループワークやお出かけの企画・実行を通して、仲間と協力するスキル等の学びを、ひとりひとり特性や段階に合った形で支援しています。



夏休みに行った実習の報告会の様子です。実習は、主に夏休みと春休みに行っています。



工場で使われる新聞をカゴのサイズに合わせて折る作業です。



それぞれの役割を決め、協力しながら、グループワークを行っています。これは季節のおかしの梱包の様子です。



工場の企業が多いため、工場に似た環境で作業をしています。



いろいろな種類の作業があるため、新しい作業が来るたびに質問の機会を作ることができます。



時には、おでかけやイベントを子どもたちが企画して実施することもあります。これは、野球観戦の様子です。

事業所名	ユニオンルーナ		
住所	〒454-0946 名古屋市中川区一色新町3丁目707 みかづき保育園内 ユニオンルーナ		
TEL	052-387-6881		
FAX	052-387-7798		
E-mail	info@unionworks.jp		
URL	https://www.daikoufukushikai.jp/		
公共交通	最寄りバス停「権野」		
利用できる年齢	0～6歳の未就学児		
開所日	月曜日～土曜日（祝日、お盆、年末年始を除く）		
時間	12：00～18：00		
定員	10人／1日	職員数	6名
主たる障害種別	発達障害 知的障害		
食事等実費負担	おやつ代1日100円		
送迎の有無	有（中川区、港区に限る）		

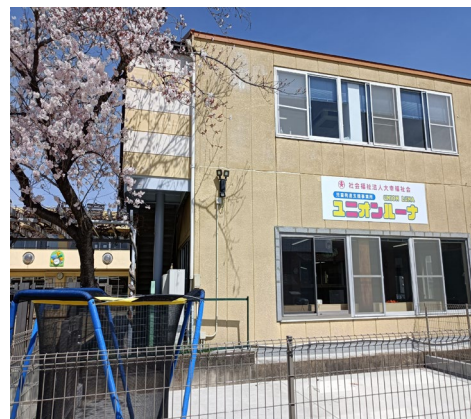

■事業所アピール

ユニオンルーナでは様々な遊びや取り組みを通じて、お子様の成長をサポートするとともに「出来た」や「笑顔」を増やしていける支援を心がけております。

《主な一日の流れ》

【平日】通所→おやつ→取り組み→自由遊び→帰宅

【土曜】通所→お出掛け(公園、動物園、室内遊具施設等)→おやつ→自由遊び→帰宅



《製作活動》

想像力、表現力の向上や豊かな感性を身につけていきます。



《園芸活動》

植物や野菜と触れ合い、生命の大切さを学び優しさの気持ちを育みます。



《自立支援》

日常生活で必要になる動作の練習や巧緻性の育成を目指します。



《運動》

五感を使う事や体感を鍛えることで基礎体力、運動能力の向上を目指します。



《学習》

身近なものに触れ学習へと繋げていき基礎学力、集中力の向上を目指します。



《Instagram》

日々の活動や遊びの様子を公開しております。ぜひご覧ください♪

事業所名	ユリシス・キッズTakabata		
住所	〒454-0869 名古屋市中区荒子4丁目317番地		
TEL	052-398-5188		
FAX	052-398-5189		
E-mail	ulysses.takabata@gmail.com		
URL	https://hnavi.jp/support_facility/tanaco/detail/d_information		
公共交通	地下鉄高畑駅下車徒歩6分		
利用できる年齢	未就園～小学校6年生まで		
開所日	月、火、水、木、金、土、祝日		
時間	12:00～18:00		
定員	10人	職員数	8名(兼務あり)
主たる障害種別	知的、身体		
食事等実費負担	おやつ代 100円/回		
送迎の有無	あり(居住地により相談)		



■事業所アピール

- 子どもたちが主体的に作り出す“遊び”を基本に楽しみながら成長を促していく保育を心掛けています。
- 活動は、日替わりで行なう集団活動、鉄棒やマット、跳び箱などを使った運動遊び、季節の行事を取り入れた製作活動を実施。
- 子どもの発達段階に合わせたの専門職員による個別機能訓練。

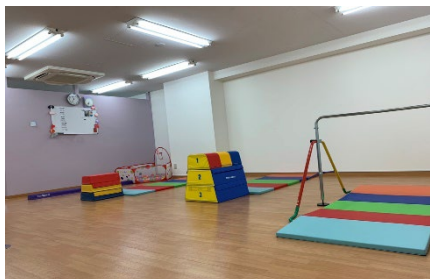

運動器具



ブロック



ままごと



製作



おやつ



音楽あそび

事業所名	ユリシス・キッズHaruta		
住所	〒454-0985 名古屋市中川区春田4丁目45番地-1		
TEL	090-6979-7788		
FAX	052-665-6279		
E-mail	ulysses.haruta@gmail.com		
URL	https://hnavi.jp/support_facility/facilities/181569		
公共交通	JR「春田駅」徒歩2分		
利用できる年齢	未就学児・小学生		
開所日	月曜日～土曜日		
時間	(平日) 10:00～19:00 (休日・祝日) 9:00～18:00		
定員	10人	職員数	8名
主たる障害種別	発達障害 身体障害 知的障害		
食事等実費負担	おやつを食べる場合は 1回100円		
送迎の有無	送迎【有】		



■事業所アピール

児童発達支援・放課後等デイサービス

「ユリシス・キッズHaruta」は、2024年10月1日、中川区春田にオープンしました！

中村区烏森の「ユリシス・キッズ」中川区高畑の「ユリシス・キッズTakabata」と共に運動療育に力を入れています。

楽しく体を動かすことをモットーに、運動療育という名の運動遊びを日々、提供しています。

遊びだから夢中になれる。お子さまの能力を最大限に引き出せるよう、専門性の高いきめ細やかな支援をしています。



外観はヤマハさん、学研さんと同じ建物になります。1階部分は全てユリシス・キッズHarutaで使用しております。



ホワイトボードで一日の予定を確認します。おもちゃで遊んだり、昼食やおやつを食べたりする場所になります。



広い空間で、マット運動や跳び箱運動、ボール運動・集団遊びなど様々な運動を行い、個々の力を育成していきます。



サーキット運動をする時の様子で、運動の時間だけでなく、自由時間でも運動したい子は体を動かして取り組みます。



鉄棒など、大きな運動器具も用意しています。高さも変えられるので、小さいお子様から小学生以上のお子様も取り組みます。



自由時間には、色々なおもちゃで楽しく遊ぶことができます。遊ぶ中で友達とコミュニケーションをとり、対人関係を学べます。

その他、社会資源のご紹介
(名古屋市内)

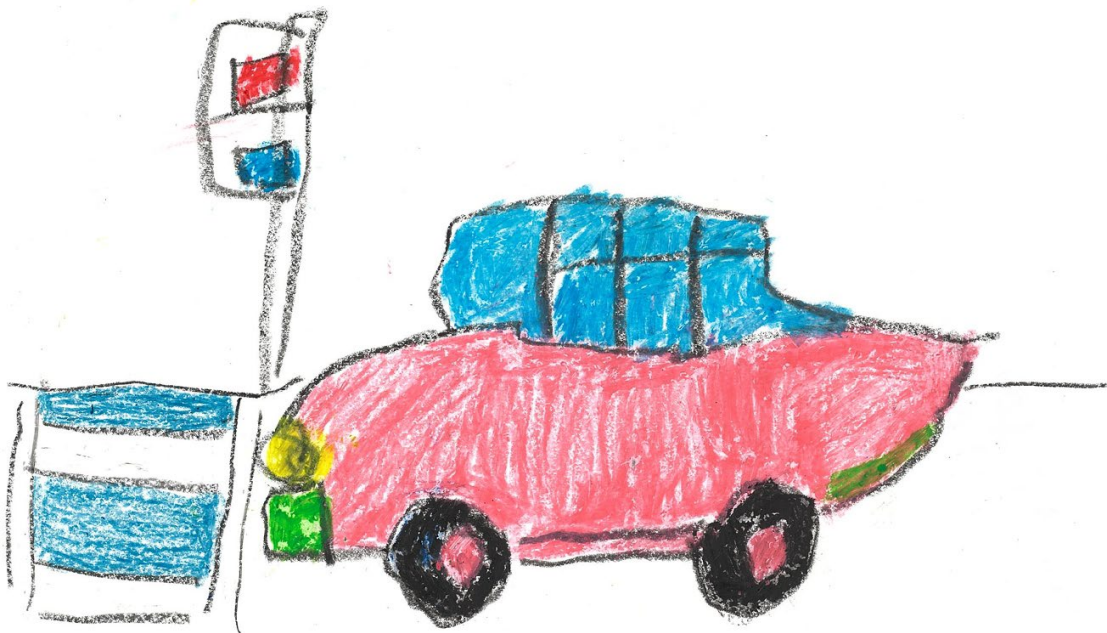

多機能型事業所ぴ~の さんの作品

機関名 名古屋市
中央療育センター

法定種別 診療所
児童発達支援センター
相談支援事業所



住所	〒466-0858 名古屋市昭和区折戸町4丁目16番地
TEL	052-757-6126
FAX	052-757-6129
E-mail	
URL	https://www.city.nagoya.jp/kodomo/seishonen/page/0000010329.html
交通機関	地下鉄 川名駅 徒歩12分 市バス 宮裏 徒歩3分
開所日	月曜日～金曜日 (祝日及び年末年始の休庁日を除く)
開所時間	8:45～17:15
定員	通園部 55名
対象	名古屋市にお住まいの18歳未満のお子さんが対象。なお、就学前のお子さんの場合は、原則として中・昭和・瑞穂・熱田・天白区にお住まいの方となります
職員数	58名(その他非常勤職員)

◆業務内容・活動内容

名古屋市中央療育センターは、お子さんの発達に関する相談や診療、保育などを通して、子どもたちの健やかな成長、発達を支援しています。

◎相談

お子さんの発達や子育てに関する相談はまずは電話にてお伺いします。相談に応じて診療の申し込みを受け付けています。福祉制度や社会資源についての情報提供、就園・就学など進路の相談も行っています。また、愛護手帳の判定も行っています。

◎診療

小児科・精神科・リハビリテーション科・整形外科・耳鼻咽喉科・眼科・歯科の診察の他、各種検査や投薬も行います。なお、治療や検査内容によっては、他の医療機関を紹介する場合があります。

◎訓練

医師の指示のもとに、理学療法・作業療法・言語聴覚療法を行います。

◎通園(児童発達支援センター)

就学前の知的な発達、運動機能の発達に遅れ等のある児童や、難聴など聴覚等に障害のある児童を対象にした通園です。

機関名 子ども教育相談
ハートフレンドなごや

対象者 市内在住の幼児から高校生
年齢までの子ども本人・そ
の保護者
(訪問相談のみ、不登校の
小中学生が対象)

住 所	〒456-0031 名古屋市熱田区神宮三丁目6番14号
T E L	052-683-8222
F A X	
E-mail	
U R L	https://nagoya.fureai-cloud.jp/sodan
交通機関	地下鉄名城線「熱田神宮伝馬町」下車約5分 市バス「神宮東門」下車約5分 名 鉄「神宮前」下車約5分 JR 東海「熱田」下車約10分
開所日 開所時間	業務内容の欄へ

◆業務内容・活動内容

○ 相談内容

- ・ 子どもの教育・養育上の問題に関するあらゆる内容

○ 相談方法・相談日時

- ・ 電話相談 052-683-8222 (総合相談ダイヤル)
月～金 9:30～19:00 土 9:30～12:00
(年末・年始及び祝日は除く)

※ 匿名ですぐに相談できます。

- ・ 来所相談 052-683-6415 (予約専用ダイヤル)
月～金 9:30～17:00 (年末・年始及び祝日は除く)
※ 心理検査を行うこともできます。

- ・ 訪問相談 (学校を通しての申し込み)
月～金 9:00～16:00 (年末・年始及び祝日は除く)
※ 相談員が家庭・学校などに訪問します。

- ・ メール相談 子ども教育相談「ハートフレンドなごや」のウェブページから相談
※ 随時受け付けますが、返信するまでに数日かかることもあります。



令和7年度

名古屋の特別支援教育

特別支援教育は、障害のある幼児児童生徒の自立や社会参加に向けた主体的な取組を支援するという視点に立ち、幼児児童生徒一人一人の教育的ニーズを把握し、そのもてる力を高め、生活や学習上の困難を改善又は克服するため、適切な指導及び必要な支援を行うものです。

児童生徒がもてる力を最大限に伸ばせる「学びの場」と「支援」を紹介します。

教育相談・就学先の決定

名古屋市においては、お住まいの学区の教頭が、教育相談の窓口になります。教育相談では、児童生徒の障害の種類、程度を考慮して、本人及び保護者の意向を最大限尊重しながら、どのような学びの場でどのような教育を受けることが適切であるか決めていきます。

就学先決定までの流れ

通常の学級、通級指導教室、特別支援学級、特別支援学校といった学びの場を選択し、就学先を決定していくにあたっては、学校と教育相談を進めながら、以下のような手順で決定します。

なお、就学時に決定した学びの場は、固定したものではなく、それぞれの児童生徒の発達の程度、適応状況等を勘案しながら、必要に応じて転級・転学することができます。

学区の教頭へ相談

教育的ニーズを踏まえた教育内容や学びの場について具体的な相談をします

通常の学級

通級指導教室

特別支援学級

特別支援学校

総合的な観点による
就学先の決定



特別支援学校の教育



名古屋市立の特別支援学校は、5校ありますが、全て知的障害特別支援学校です。

視覚障害、聴覚障害、肢体不自由、病弱・身体虚弱を対象とした特別支援学校は、全て県立の特別支援学校となります。いずれも、お住まいの学区の学校（名古屋市立の小中学校）で、教育相談を行った後、各特別支援学校の教育相談を経て、入学となります。

守山特別支援学校高等部（産業科）と若宮高等特別支援学校では、知的な障害の程度が比較的軽い生徒のために、様々なコースを設置して企業等への就労を目指し、職業教育を中心とした指導を行っています。

▶ 市立特別支援学校（知的障害）の教育

知的発達の遅滞があり、他人との意思疎通が困難で日常生活を営むのに頻りに援助が必要で、社会生活への適応が著しく困難な児童生徒のために、身近生活の確立や集団生活・職業生活への適応を目指した指導をします。

西特別支援学校
小中学部・高等部（普通科）

中川区小本一丁目19-38

南特別支援学校
小学部

南区中割町二丁目10

南特別支援学校
中学部・高等部（普通科）

熱田区三本松町23-26

天白特別支援学校
小中学部・高等部（普通科）

天白区植田山二丁目101

守山特別支援学校
小中学部・高等部（普通科・産業科）

守山区小幡一丁目14-6

若宮高等特別支援学校
高等部（産業科）

天白区古川町76



守山特別支援学校高等部（産業科）と若宮高等特別支援学校については、入学選考により合否が決定されます。

▶ 県立視覚障害特別支援学校

視機能の状態に応じて、普通文字や拡大文字、点字を使った指導や聴覚・触覚を活用した指導など、視覚の障害から起こる種々の困難を改善・克服する指導が行われています。

▶ 県立聴覚障害特別支援学校

小学校や中学校の学習内容に加え、補聴器などを活用して、聞いたり話したりする力や読んだり書いたりする力を伸ばすなど、聴覚の障害から起こる種々の困難を改善・克服する指導が行われています。

▶ 県立肢体不自由特別支援学校

特別に工夫された施設・設備や教材・教具を整え、実践的・体験的な活動を多く取り入れた指導が行われています。

▶ 県立病弱特別支援学校

医療または生活規制を必要とする児童生徒を対象としています。学校内での教育とともに、施設内教育や訪問教育も実施しています。

▶ 県立高等特別支援学校

知的な障害の程度が比較的軽い生徒を対象とした高等部単独の特別支援学校です。職業教育に特化した教育を行い、一般企業への就労を目指します。

県立・市立特別支援学校の一覧表

種 別	学 校 名
視覚障害	・ 県立名古屋盲学校 ・ 県立岡崎盲学校
聴覚障害	・ 県立名古屋聾学校 ・ 県立千種聾学校 ・ 県立千種聾学校ひがしうら校舎 ・ 県立豊橋聾学校 ・ 県立岡崎聾学校 ・ 県立一宮聾学校
知的障害	・ 市立西特別支援学校 ・ 市立南特別支援学校分校(小学部) ・ 市立南特別支援学校(中学部・高等部) ・ 市立太白特別支援学校 ・ 市立守山特別支援学校 ・ 市立若宮高等特別支援学校
	・ 県立一宮東特別支援学校 ・ 県立半田特別支援学校 ・ 県立春日台特別支援学校 ・ 県立豊川特別支援学校 ・ 県立安城特別支援学校 ・ 県立いなざわ特別支援学校 ・ 県立佐織特別支援学校 ・ 県立三好特別支援学校 ・ 県立みあい特別支援学校 ・ 県立大府もちのき特別支援学校 ・ 県立瀬戸つばき特別支援学校 ・ 県立豊田高等特別支援学校 ・ 県立春日井高等特別支援学校 ・ 県立大府もちのき特別支援学校桃花校舎 ・ 県立豊川特別支援学校本宮校舎 ・ 県立豊橋特別支援学校山嶺教室 ・ 県立豊橋特別支援学校潮風教室 ・ 豊橋市立くすのき特別支援学校 ・ 国立愛知教育大附属特別支援学校 ・ 県立にしお特別支援学校(肢体不自由を含む)
肢体不自由	・ 県立名古屋特別支援学校 ・ 県立港特別支援学校 ・ 県立豊橋特別支援学校 ・ 県立岡崎特別支援学校 ・ 県立一宮特別支援学校 ・ 県立小牧特別支援学校 ・ 県立ひいらぎ特別支援学校 ・ 豊田市立豊田特別支援学校 ・ 瀬戸市立瀬戸特別支援学校 ・ 瀬戸市立瀬戸特別支援学校光陵校舎 ・ 刈谷市立刈谷特別支援学校
病 弱	・ 県立大府特別支援学校

特別支援学級の教育

名古屋市立の小中学校の特別支援学級では、障害の種類や程度によって、通常の学級においては学習の成果を十分に上げることが難しいと思われる児童生徒を対象として、一人一人の実態に応じて、きめ細かく指導します。

▶ 弱視特別支援学級

拡大鏡等の使用によっても通常の文字、図形等の視覚による認識が困難な児童生徒を対象に、各教科の内容に加えて視知覚や視機能の向上を図る学習や視覚補助具の活用方法を学習するなど、個々に特別な指導をします。

設 置 校			
守山区	森孝東小学校	中村区	笹島中学校

▶ 難聴特別支援学級

補聴器等の使用によっても通常の話声を解することが困難な生徒を対象に、各教科の内容に加え聴覚活用に関する指導や音声の受容と表出に関する指導などをします。

設置校	
西区	菊井中学校

▶ 肢体不自由特別支援学級

補装具によっても歩行や筆記等日常生活における基本的な動作に軽度の困難のある児童生徒を対象に、各教科の内容に加えて健康状態、姿勢や運動・動作、保有する感覚の活用を図る指導などをします。

設置校							
千種区	千種小学校	千種区	自由ヶ丘小学校	千種区	上野小学校	千種区	富士見台小学校
千種区	東山小学校	東区	矢田小学校	東区	山吹小学校	北区	楠小学校
北区	六郷北小学校	西区	稲生小学校	西区	比良小学校	中村区	牧野小学校
中村区	稲葉地小学校	昭和区	村雲小学校	瑞穂区	瑞穂小学校	中川区	常磐小学校
中川区	万場小学校	中川区	西前田小学校	港区	高木小学校	港区	南陽小学校
港区	西福田小学校	南区	桜小学校	守山区	瀬古小学校	守山区	森孝東小学校
守山区	下志段味小学校	守山区	上志段味小学校	緑区	徳重小学校	緑区	大清水小学校
緑区	常安小学校	緑区	小坂小学校	名東区	藤が丘小学校	名東区	本郷小学校
天白区	植田東小学校	東区	矢田中学校	北区	若葉中学校	西区	山田東中学校
昭和区	円上中学校	中川区	長良中学校	守山区	守山西中学校	緑区	大高中学校
緑区	神の倉中学校	名東区	神丘中学校				

▶ 知的障害特別支援学級

知的発達の遅滞があり、他人との意思疎通に軽度の困難があり日常生活を営むのに一部援助が必要で、社会生活への適応が困難な児童生徒のために、具体的な生活経験や個別の課題に応じた学習を取り入れ指導します。

設置校		
区	小学校	中学校
千種	春岡、千種、千石、高見、大和、田代、自由ヶ丘、上野、富士見台、東山、星ヶ丘、宮根、千代田橋、見付	全中学校に設置
東	全小学校に設置	全中学校に設置
北	飯田、大杉、清水、杉村、名北、金城、東志賀、城北、光城、楠、味鏡、西味鏡、楠西、如意、宮前、川中、六郷北、辻	全中学校に設置
西	全小学校に設置	全中学校に設置
中村	全小学校に設置	豊国、箕瀬、御田、豊正、日比津
中	全小学校に設置	前津、伊勢山
昭和	全小学校に設置（川原小分校は除く）	全中学校に設置（川名中分校は除く）
瑞穂	全小学校に設置	全中学校に設置
熱田	全小学校に設置	全中学校に設置
中川	全小学校に設置	全中学校に設置
港	全小学校に設置	全中学校に設置
南	豊田、明治、伝馬、呼統、白水、柴田、桜、菊住、道徳、笠寺、宝、大磯、千鳥、星崎、春日野、笠東、宝南	全中学校に設置
守山	守山、小幡、廿軒家、大森、瀬古、鳥羽見、志段味東、志段味西、白沢、苗代、本地丘、天子田、二城、森孝西、西城、小幡北、大森北、吉根、下志段味、上志段味	全中学校に設置
緑	全小学校に設置	全中学校に設置
名東	全小学校に設置	全中学校に設置
天白	全小学校に設置	全中学校に設置

▶ 自閉症・情緒障害特別支援学級

基本的には通常の学級と同じ教科等を学習します。加えて、自閉症などで他人との意思疎通や対人関係の形成が困難である児童生徒には、他者とのかわり方や生活に必要なルールなどに関する指導をします。また、情緒障害のある児童生徒には、心理的安定や集団参加に関する指導をします。

設 置 校		
区	小 学 校	中 学 校
千種	全小学校に設置	全中学校に設置
東	旭丘、筒井、東桜、矢田、東白壁、葵、明倫、砂田橋	あずま、桜丘
北	全小学校に設置	全中学校に設置
西	榎、なごや、栄生、上名古屋、城西、児玉、枇杷島、庄内、稲生、山田、平田、比良、大野木、浮野、比良西、中小田井	全中学校に設置
中村	全小学校に設置	豊国、笹島、笈瀬、御田、豊正、日比津
中	丸の内、栄、新栄、松原、橘、老松、千早、大須、正木	前津、伊勢山
昭和	全小学校に設置	全中学校に設置
瑞穂	全小学校に設置	瑞穂ヶ丘、萩山、汐路、津賀田
熱田	全小学校に設置	全中学校に設置
中川	露橋、愛知、八熊、昭和橋、常磐、八幡、荒子、正色、篠原、戸田、豊治、千音寺、長須賀、万場、野田、明正、中島、玉川、赤星、西中島、五反田、春田、西前田	全中学校に設置
港	全小学校に設置	全中学校に設置
南	全小学校に設置	全中学校に設置
守山	全小学校に設置	全中学校に設置
緑	全小学校に設置	全中学校に設置
名東	全小学校に設置	全中学校に設置
天白	全小学校に設置	全中学校に設置

▶ 病弱・身体虚弱特別支援学級(病院内学級を含む)

慢性の疾患等の状態が、継続して医療や生活規制を必要とする児童生徒に対して、小中学校の各教科等の指導を、体調を考慮しながら行います。病院内学級は、病院内に設置されている学級で、入院している児童の病状に応じて指導をします。

設 置 校							
千種区	上野小学校	東 区	矢田小学校	北 区	大杉小学校	北 区	金城小学校
西 区	浮野小学校	中 区	栄小学校	中 区	新栄小学校	中 区	松原小学校
瑞穂区	井戸田小学校	港 区	野跡小学校	南 区	伝馬小学校	守山区	苗代小学校
緑 区	東丘小学校	緑 区	有松小学校	緑 区	大高南小学校	名東区	北一社小学校
天白区	表山小学校	中村区	日比津中学校	瑞穂区	津賀田中学校	緑 区	東陵中学校

病 院 内 学 級 の 設 置 病 院	
日本赤十字社愛知医療センター 名古屋第一病院	(中村小学校) 国立病院機構 名古屋医療センター (丸の内小学校)
日本赤十字社愛知医療センター 名古屋第二病院	(滝川小学校) 名古屋市立大学病院 (汐路小学校)
名古屋掖済会病院	(昭和橋小学校)

通級指導教室の教育

通級指導教室では小中学校の通常の学級に在籍している児童生徒に対して、各教科の指導を通常の学級で行いながら、障害の状態等に応じた特別の指導を行います。指導の形態として、自校通級、巡回指導、他校通級があります。

▶ 発達障害通級指導教室

設置校		
区	小学校	中学校
千種	田代、自由ヶ丘、富士見台、星ヶ丘	
東	旭丘、矢田、山吹	矢田
北	名北、東志賀、城北、楠、味琿、如意	楠
西	児玉、稻生、山田、中小田井	山田
中村	中村、ほのか、日比津、柳、稲葉地、八社	日比津
中	大須、正木	
昭和	吹上、川原	桜山
瑞穂	弥富、豊岡	
熱田	船方、白鳥、大宝	日比野
中川	常磐、荒子、篠原、豊治、万場、五反田	
港	高木、明德、稲永、正保、福春	当知
南	豊田、明治、道德、大磯、千鳥、宝南	明豊
守山	廿軒家、鳥羽見、苗代、森孝西、小幡北、下志段味	守山東
緑	有松、緑、旭出、黒石、桶狭間、南陵、大高南、大清水、熊の前	千鳥丘
名東	猪子石、蓬来、前山	高針台
天白	植田、たかしま、原、平針北、植田東	原

▶ 難聴通級指導教室

設置校							
東 区	東桜小学校	中村区	牧野小学校	瑞穂区	井戸田小学校	熱田区	高蔵小学校

▶ 言語障害通級指導教室

設置校							
東 区	東桜小学校	中村区	牧野小学校	瑞穂区	井戸田小学校	熱田区	高蔵小学校
港 区	成章小学校	守山区	小幡小学校	緑 区	鳴海小学校	天白区	表山小学校

▶ 弱視通級指導教室

設置校	
昭和区	川名中学校

個別の教育支援計画の活用を進めます

「個別の教育支援計画」は、障害のある児童生徒一人一人のニーズを把握し、長期的な視点で乳幼児期から学校卒業後まで、一貫して的確な支援を行うために作成されるものです。作成にあたっては、保護者の参画や関係機関との連携が大切です。

また、作成した個別の教育支援計画は、保護者と共通理解を図りながら、支援の成果の確認や支援方法の見直し等を行い、活用を進めます。



学校(園)生活における支援



障害のある幼児児童生徒を対象に、学校生活介助アシスタント等の配置や補聴援助システム機器の貸し出し等を行っています。全て、学校からの申込みとなっておりますので、内容や方法を含め、学校にご相談ください。

▶ 学校生活介助アシスタント

主に身体障害のある幼児児童生徒に対して年間を通して介助・支援が必要な場合に配置します。学校(園)を通じて、保護者からの申請が必要です。

▶ 宿泊行事への介護ヘルパー

日常的に学校生活介助アシスタントの支援を受けており、移動(車いすの利用等)や入浴の介助が必要な児童生徒が宿泊行事に参加する際に派遣します。

▶ 医療的ケアの必要な幼児児童生徒への看護介助員等

日常生活及び社会生活を営むために恒常的に医療的ケアを受けることが不可欠な幼児児童生徒が、個別の能力を最大限発揮できるよう学校(園)生活を支援するために、看護介助員を配置します。

学校(園)を通じて、保護者からの申請が必要です。

▶ 補聴援助システム機器の貸し出し

補聴援助システムとは、聴覚に障害のある児童生徒の聞こえを補助するシステムです。受信機と送信機(教師側のマイク)のセットで使用します。

このシステムを使用する児童生徒のために、学校へ送信機(教師側のマイク)の貸し出しを行っています。

▶ 拡大教科書

拡大教科書とは、弱視児童生徒のために検定済教科書の文字や図形を拡大等して複製し、図書として発行しているものです。通常の教科書に代わって無償で支給されます。

児童生徒によって見え方が異なるため、拡大教科書を使用することが教育上適当であるか、医師による相談を行います。

▶ 音声教材

音声教材とは、発達障害等により、通常の教科書では一般的に文字や図形を認識することが困難な児童生徒に向けた教材で、パソコンやタブレット等の端末を利用して、教科書の内容を音声で読み上げる等の機能をもつものです。

▶ 階段昇降機

階段の昇降が難しい肢体不自由の児童生徒のために、学校へ階段昇降機の貸し出しを行っています。



交流及び共同学習を推進します

障害のある児童生徒と障害のない児童生徒が一緒に参加する活動は、相互のふれあいを通じて豊かな人間性を育むことを目的とする交流の側面と、教科等のねらいの達成を目的とする共同学習の側面があります。

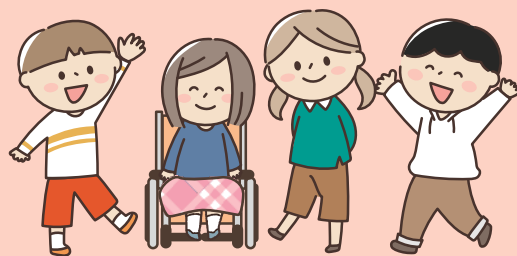

「交流及び共同学習」とは、このように両方の側面が一体としてあることを表しています。

障害のある児童生徒の自立と社会参加を促進するとともに、社会を構成する様々な人々と共に助け合い支え合って生きていくことを学ぶ機会となります。

相談機関

名称	住所	電話番号
ハートフレンドなごや (名古屋市教育センター内)	熱田区神宮三丁目6-14	683-8222
中央療育センター (名古屋市児童福祉センター内)	昭和区折戸町四丁目16	757-6126
名古屋市発達障害者支援センター	昭和区折戸町四丁目16	757-6140
西部地域療育センター	中川区小本一丁目20-48	361-9555
東部地域療育センターぽけっと	千種区猫洞通一丁目15	782-0770
南部地域療育センターそよ風	南区三吉六丁目17	612-3357
北部地域療育センターよつば	西区新福寺町二丁目6-5	522-5277

お問い合わせ先

名古屋市教育委員会 教育支援部 特別支援教育課

〒460-8508 名古屋市中区三の丸三丁目1-1

電話番号 052-972-3233 FAX 052-972-4177



多機能型事業所ぴ~の さんの作品

2026 年度版 中川区障害福祉ガイドブック 子ども

発行年月日 2026 年 4 月 1 日
編集・発行 中川区自立支援連絡協議会
お問い合わせ先 中川区障害者基幹相談支援センター

〒454-0873
名古屋市中川区上高畑一丁目 2 番地
電話 052-354-4521
FAX 052-354-2201

ガイドブックの作成にあたり、関係機関、関係事業所の皆様には多方面にわたりましてご支援、ご協力いただきましたことを、この場をお借りいたしまして厚く御礼申し上げます。