



広報なごや熱田区

編集 熱田区役所

〒456-8501 熱田区神宮三丁目1番15号
TEL 052-681-1431 / FAX 052-682-1496



区公式
ウェブサイト



区公式X



プラス
熱田ブランド+
Instagram

令和8年度

熱田区区政運営方針(案)のご意見募集!

区政運営方針って何?

年度ごとに取り組む事業をまとめたものです。皆さまのご意見をお待ちしています。

募集方法

3/6(金)までに郵便、ファクスまたは
Eメールで下記問い合わせ先へ

詳しい内容は、2/3(火)から 区役所1階情報コーナー、区ウェブサイト
区内のコミュニティセンター、区ウェブサイト でご覧いただけます。



将来像1

安心・安全で
快適に暮らせるまち

- 防災訓練、
町を美しくする運動
など



将来像2

人が支え合い、
自分らしく暮らせるまち

- 子育てイベント、
配食サービス試食会
など



将来像3

生きがいや活力を感じ、
魅力あふれるまち

- 区民まつり、
スポーツ大会など



区政運営

住民に身近で質の高い
行政サービスの提供

- 広報なごや、
区民アンケートなど

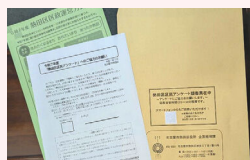

区民アンケートの結果がまとまりました!

いただいたご意見を区政運営に活かしていきます!

アンケート結果の
詳細はこちら▶



内容の一部を紹介

子育て応援ポータルサイト
「あつた子育てねっと」
を知っていますか?

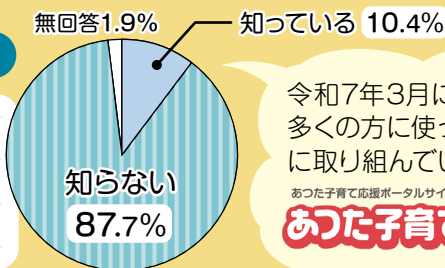

令和7年3月にスタートしたサイトをもっと
多くの方に使っていただけるよう、情報発信
に取り組んでいきます。

あつた子育てねっとはこちら▶



問合せ 区役所企画経理課 〒456-8501 (住所不要) TEL 683-9688 FAX 682-1496 ✉ a6839686@atsuta.city.nagoya.lg.jp

第146回 熱田区 春のいけ花展

熱田区花道連盟会員による
作品展示を行います。
春を彩る花展にぜひお越しください。

日時 3/1(日)
午前10:00～午後4:00

場所 区役所7階講堂

主催 熱田区花道連盟・区役所

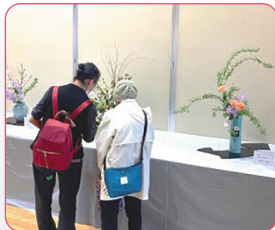

親子ふれあい いけばな体験教室

いけ花展の会場で気軽に楽しめる
体験教室を開催します。
作品はお持ち帰りいただけます。



日時 3/1(日)
1回目 午前10:30～ 2回目 午後2:00～
※1時間程度の体験。どちらも内容は同じ

対象 区内在住・在学の小学1年生～中学3年生の児童・生徒と
保護者、各回18組(中学生は1人での参加可。1組で1作品)

申込 2/16(月)までに申し込みフォームまたは区役所3階
33番窓口にて申し込み。応募多数の場合は抽選

費用 1組 500円

申し込み
はこちら



問合せ 区役所地域力推進課 TEL 683-9425 FAX 683-9494

なごやかクラブ熱田で (老人クラブ) 毎日をもっと楽しく!

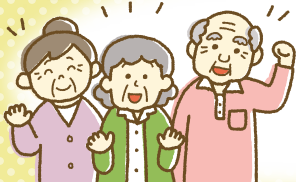

こんな活動を
楽しみませんか?

老人クラブがない地域でも15人以上で
クラブの新設ができます(活動費補助あり)。

加入・設立のご相談はお気軽にお問い合わせ先まで

仲間と楽しく交流



日帰り旅行で
わいわいと♪



スポーツで健康づくり

自慢の芸を仲間に披露



もっと活動を知りたい方は、なごやかクラブ名古屋ウェブサイトへ



問合せ 熱田区老人クラブ連合会事務局(区役所福祉課内) TEL 683-9900 FAX 682-0346

場所の記載のないものは各公所で行い、費用の記載のないものは無料です。

福祉会館

TEL659-6306 FAX651-7251
〒456-0051 四番二丁目 10-10

対象：記載のないものは
市内在住の60歳以上の方

認知症予防教室「のびやかクラブ」

認知症予防に効果的といわれている体操・回想法・音楽・折り紙・工作など
毎週内容を変えて実施します。

日時 令和8年4月～9月 午前10:00～正午

①火曜日②水曜日③木曜日のいずれか1クラス

対象 市内在住の65歳以上の方 定員 1クラス12人

申込 2/12(木)～28(土)までに窓口で受け付け。定員超過の場合は
公開抽選(参加者本人の申し込みに限る)

認知症予防リーダー養成講座 32期生募集

認知症についての知識を深め、ボランティアとして地域で
活動してみませんか。詳細はお問い合わせください。

日時 令和8年4月～5月 原則午後1:30～3:30 (期間中に5回、日程は相談)

定員 5人

申込 2/12(木)午前9:30～2/28(土)までに電話または窓口で先着順

医師による健康相談

ご自分やご家族の気になることを
相談してみませんか。

日時 2/18(水)午後1:30～2:30

担当 熊澤和彦さん(医師)

定員 5人

申込 2/12(木)午前9:30から
電話または窓口で先着順

ポップスにのって運動しましょう

伴奏に合わせて、歌いながら楽しく
体操しましょう。

日時 3/2(月)午前9:45～11:15

定員 40人

申込 2/20(金)午前9:30から
電話で先着順

図書館

TEL671-6600 FAX671-5600
〒456-0031 神宮三丁目 1-15

申込：記載のないものは当日自由参加

おはなし会(乳幼児向き)

日時 2/12(木)・26(木)

①午前10:20～10:40

②午前11:00～11:20

(①②は同じ内容)

おはなし会(幼児・小学生向き)

日時 2/14(土)・28(土)

午後2:00～2:30

図書館で健康体操！

理学療法士の先生による健康に関する
お話と、椅子に座ってできる体操です。

日時 2/18(水)、3/4(水)

午前10:00～11:00

定員 各日30人、当日先着順

ストーリーテリングで“おはなし”を

日時 3/7(土)午後2:00～2:30

対象 5歳以上の方

語り手 ストーリーテリングの会
「まほうのおなべ」会員

なごホーム(児童館)

TEL659-6307 FAX651-7251
〒456-0051 四番二丁目 10-10

申込：記載のないものは
当日自由参加

ベビータイム～元気なお口の育て方～

歯科衛生士さんによるお話です。

日時 2/13(金)午前10:30～11:30

対象 乳幼児と保護者

おしゃべり広場

エリア支援保育所の保育士さんが
来ます。

日時 2/17(火)、3/3(火)

午前10:00～11:00

対象 乳幼児と保護者

チルドレンタイム

日時 すべて午前10:00～11:00

2/18(水)「うたってあそぼう」

2/25(水)「リズムであそぼう」

対象 乳幼児と保護者

クライミングチャレンジ

専門指導員の指導を受けて体験
してみよう！

日時 2/22(日)午前10:00～11:45

対象 幼児(身長110cm以上)～
高校生、15人

※小学3年生以下は保護者同伴

申込 2/15(日)午前10:00から
電話または窓口で先着順

キッズ会議

みんなの思っていることを教えてね。

日時 2/26(木)開館中

対象 小学生～高校生

ベビータイム～離乳食のお話～

栄養士さんによるお話です。

日時 2/27(金)午前10:30～11:30

対象 5～11カ月の乳児と保護者、10組

申込 2/20(金)午前10:00から
電話または窓口で先着順

あっちゃんタイム

みんなでレクリエーションをして遊ぼう。

日時 2/28(土)午後3:00～4:00

対象 小学生～高校生

おでかけあっちゃんin白鳥公園

児童館が遊び道具を持って行きます。
外遊びを楽しみましょう。

日時 3/4(水)午前10:00～11:30

対象 乳幼児と保護者

ベビータイム
～ベビーマッサージ&ママビクス～

日時 3/6(金)午前10:30～11:30

対象 3～9カ月の乳児と保護者、15組

申込 2/27(金)午前10:00から
電話または窓口で先着順

おもちゃ病院

こわれたおもちゃを修理します。

日時 3/8(日)午前10:00～正午
※電子ゲーム不可

区役所で行う定例相談

法律相談(予約制)

日時 2/17(火)、3/3(火)・17(火)午後1:00～4:00

場所 2階相談室

定員 各日16人(相談時間1人20分)

申込 名古屋おしえてダイヤル(TEL953-7584)または市ウェブサイト
※各開催日、1週間前から受け付け(年中無休/午前8:00～午後9:00)
先着順



市ウェブサイト
法律相談のページ

行政相談(当日受付)

日時 奇数月第3火曜日(次回は3/17(火)午後1:00～3:00)

場所 1階101会議室

名古屋市体育館

TEL872-6655 FAX872-6657
〒456-0023 六野二丁目 5-3

教室名	対象	日時	定員 費用
ノルディック ウォーキング 体験会	15歳以上 (中学生を除く)	2/18・25、3/4・11・18・25 (すべて水曜日) 午前10:00～11:15	各10人 300円/回
ラウンド フィットネス	15歳以上 (中学生を除く)	火曜日～金曜日(1回1時間) 午前10:00～午後9:00	各8人 300円/回
プロジェクション・ ワークアウト	15歳以上 (中学生を除く)	日曜日・月曜日 午前10:00～午後6:00 火曜日～金曜日 午前10:00～午後9:00 詳細はお問い合わせください	1時間ごと 4人 700円/回 (月額3,278円)

申込 利用希望日の前月20日から前日までに電話または窓口で先着順
休館日 第1・第3・第5月曜日(祝日を除く)

自動車図書館

TEL821-3364 FAX821-3364

場所 南郊公園

(西友熱田三番町店北公園内)

場所 神野公園

(日比野団地広場南・公園内)

日時 2/13(金)午後3:00～4:00

日時 2/28(土)午前10:00～11:00

パロマ瑞穂スポーツパーク

宿泊研修棟 TEL836-8210 FAX836-8211
〒467-0011 瑞穂区萩山町3丁目68番地1

MIZUHO キッズ「苦手克服」

鉄棒の「逆上がり」にチャレンジ。苦手意識を和らげながら、成功につながる
動きや感覚づくりを楽しく体験します。

日時 3/15(日)・22(日)(全2回)

①午前9:30～10:30 ②午前10:45～11:45

場所 瑞穂公園宿泊研修棟1階MIZUHOスタジオ

対象 ①年中・年長 ②小学生、各8人 費用 4,000円

申込 2/15(日)～3/8(日)までにウェブサイトから申し込み、先着順

預かり教室

長期休み期間中にお子様を一日お預かりし、さまざまなプログラムを実施
する人気教室。運動・学習・体験・交流など時間割に沿って行動し、小学校
生活を楽しく体験します。

日時 3/30(月)午前9:00～午後3:00

場所 瑞穂公園宿泊研修棟3階ミーティングルーム

対象 年長(卒園生)、15人 費用 5,500円

申込 2/15(日)～3/10(火)までにウェブサイトから申し込み、先着順

その他にもさまざまな講座があります！

ランニングや陸上教室、フィットネスイベントを開催予定！
詳しくは公式ウェブサイトをご覧ください。



まわるおすし屋さん
藤重ヒカル/作 福音館書店 2024年

人里から遠く離れた山の奥。今年の山のお祭りで、サルたちは食べ物の
屋台をすることになりました。物知りのキツネにきくと、人間のすむ町では
「まわるおすし屋さん」が人気だそうです。せっかくなら流行りのお店を
やりたいと、サルたちはまだ見たこともない「まわる
おすし屋さん」をつくろうと知恵をしぼります。
お店がまわる？お客がまわる？それとも、おすしを
握るほうがまわるのか？さて、どんなお店ができる
のでしょうか？

おすしが「回転」していた頃を知る大人の方が
クスッと笑えるかもしれません。裏表紙のオチまで
楽しめる愉快な絵本です。(幼児～大人向け)

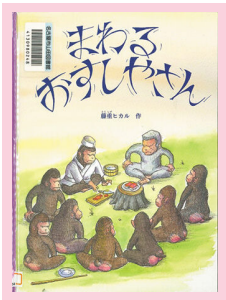

令和8年度 個人市民税・県民税申告会場のご案内

日時 2/6(金)～3/16(月)まで(土・日・祝日を除く)

午前8:45～正午、午後1:00～5:15

場所 金山市税事務所1階、区役所2階202会議室

※郵送による提出にご協力ください。

※自宅のできる便利な電子申告をぜひご利用ください。

問合せ 金山市税事務所市民税課 TEL324-9804 FAX324-9825
〒460-8626 中区正木三丁目5-33

令和7年分 所得税、消費税および贈与税の確定申告のご案内

ご自宅などからのe-Tax申告

確定申告はスマホとマイナンバーカードを利用したご自宅などからのe-Tax申告をぜひご利用ください。

●確定申告書等作成コーナー(国税庁ホームページ)

画面の案内に沿って金額などを入力するだけで、所得税、消費税および贈与税の申告書や青色申告決算書・収支内訳書の作成、e-Taxによる送信ができます。



●動画で見る確定申告

確定申告書の作成方法を動画で紹介しています。



確定申告会場のご案内

会場への入場には、「入場整理券」が必要です。また会場では、原則として、ご自身でスマホとマイナンバーカードを利用して申告手続きを行います。

日時 2/16(月)～3/16(月) 午前9:15～午後5:00

(土・日・祝日を除く。ただし3/1(日)は開設)

場所 愛知県産業労働センター(ウインクあいち)6階

(中村区名駅四丁目4-38)

持物 ①源泉徴収票などの申告書作成に必要な書類

②スマートフォン

③マイナンバーカード

(マイナンバーカード発行時に設定した次のパスワードも必要です)

・署名用電子証明書パスワード(英数字6～16文字)

・利用者証明用電子証明書パスワード(数字4桁)

入場整理券の配付について

①LINEアプリによるオンライン事前予約 ②確定申告会場での当日配付の2通りの方法で配付しています。

事前予約は、国税庁公式LINEアカウントにて、ご来場の14日前から可能です。配付状況に応じて、後日の来場をお願いする場合があります。

**問合せ** 熱田税務署(〒456-8711 花表町7-17)

TEL881-1541(音声案内に従って操作してください) 国税庁公式LINEアカウント

客引き行為等の抑止にご協力ください

金山駅周辺では、客引き行為などを条例により禁止している区域があります。繁華街での客引き行為に応じないようにするなど、客引き行為等抑止へのご協力をお願いします。

**問合せ** スポーツ市民局地域安全推進課

TEL972-3099 FAX972-4823

テクノロジーカフェ テーマ: 交流と直流の深い関係

なご環境大学

カフェで飲み物を飲みながらテクノロジーについて雑談しませんか。

技術者がテーマについて話題提供します。

日時 2/22(日)午前10:00～正午**場所** TABI CAFE(三本松町7-18) **費用** 500円(ドリンク付き)**定員** 20人程度**申込** 2/11(水・祝)からEメールまたは電話で下記へ。Eメールの件名に「テクノロジーカフェ」、本文に①参加日②参加者全員の氏名を入力**問合せ** (公社)日本技術士会中部本部登録倫理実践力開発普及会(倉地)
TEL080-9117-4701 haruyuki_2k@yahoo.co.jp

進めよう、住宅防火



3/1～7は春の火災予防運動

住宅などの財産だけでなく命も奪う恐ろしい火災。

名古屋市で発生した火災のうち住宅火災は全体の約4割ですが、火災により亡くなった方の9割以上は住宅火災によるものです。

	火災件数		死者数	
	全体	住宅火災	全体	住宅火災
令和5年	550	218(39.6%)	20	19(95%)
令和6年	510	203(39.8%)	10	9(90%)

出典「2024なごやの火災」より

住宅火災の発生を防ぎ、火災から命を守るため、次の4つの習慣を守りましょう。

住宅防火 いのちを守る 4つの習慣

①寝たばこは絶対にしない、させない。



②ストーブの周りに燃えやすいものを置かない。



③コンロを使うときは火のそばを離れない。

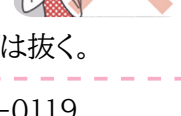

④コンセントはほこりを清掃し、不必要なプラグは抜く。

**問合せ** 熱田消防署 TEL671-0119 FAX681-0119

下水道に油を流さないでください

下水道は、私たちの暮らしを守る大切なはたらきをしています。油を流すと排水管や下水管が詰まる原因になります。

調理後のフライパンや食器についた油污れは、調理で使ったキッチンペーパーなどでふき取ってから洗いましょう。てんぷら油などは、固形化して処分してください。



詳細はこちら

問合せ 上下水道局西部営業センター TEL352-2511 FAX352-2514

みんなで磨く地域の力

地域活動で
暮らしやすいまちづくり

地域活動の取り組み紹介



町内会・自治会取り次ぎ申請

**問合せ** 区役所地域力推進課 TEL683-9421 FAX683-9494

ユニバーサルスポーツ用具無料貸し出し中

ユニバーサルスポーツとは、年齢や性別、障害の有無などに関わらず、誰もが一緒に楽しむことのできるスポーツです。区役所では、ボールを使った頭脳戦「ボッチャ」とフィンランドのスポーツ「モルック」などの用具の貸し出しを行っています。家族や友人はもちろん、地域のイベントや会社・施設でのレクリエーションなど幅広い場面でご使用いただけます。ユニバーサルスポーツを通して、気軽に楽しく健康づくりをしてみましょう。

対象 区内在住・在勤・在学の方(区外の方もご相談ください)**申込方法** 事前予約制・先着順※事前に下記の問い合わせ先へ、空き状況の確認と仮予約を行い
貸し出し前日までに「貸出申込書」をご提出ください。

※貸し出し用具の詳細は問い合わせ先へ

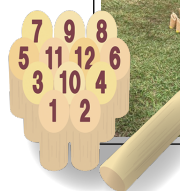
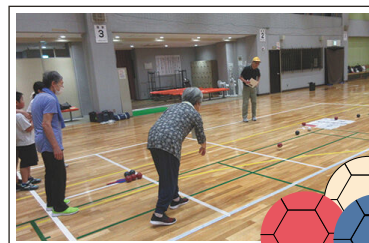
貸出期間 原則7日以内**問合せ** 区役所地域力推進課生涯学習担当(区役所3階33番窓口)
TEL683-9426 FAX683-9494ボッチャは今年10月に開催の
アジアパラ競技大会の
正式種目の1つ!

※申し込み方法に指定のないものは電話または窓口で受け付け