9月・10月の日曜窓口

日時　9/13(日)、10/25(日)
午前8：45～正午

詳細はこちら

転入・転出に関する届出や証明などを行っています。

弁護士による法律相談

申込　名古屋おしえてダイヤル
☎953-7584　予約制

ウェブ予約はこちら

日時　9/17(木)、10/5(月)　午後1:00～4:00
※各相談日の1週間前から先着順受付

なかよしマーケット　原則第2・4火曜日

日時　9/8(火)、15(火)
午前11:00～午後1:00

障害のある方が作った製品を区役所1Fロビーで販売します。

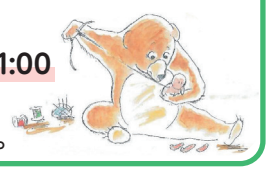

区からのお知らせ

美化推進重点区域の拡大について

環境局作業課　☎972-2385　FAX972-4133
中環境事業所　☎251-1735　FAX251-1736

大型複合施設の開業やアジア・アジアパラ競技大会の開催を機に、人の流れの増加が予想されるため、令和8年9月から下記の通り美化推進重点区域の指定・拡大を行い、栄地区におけるごみのポイ捨て対策を強化します。

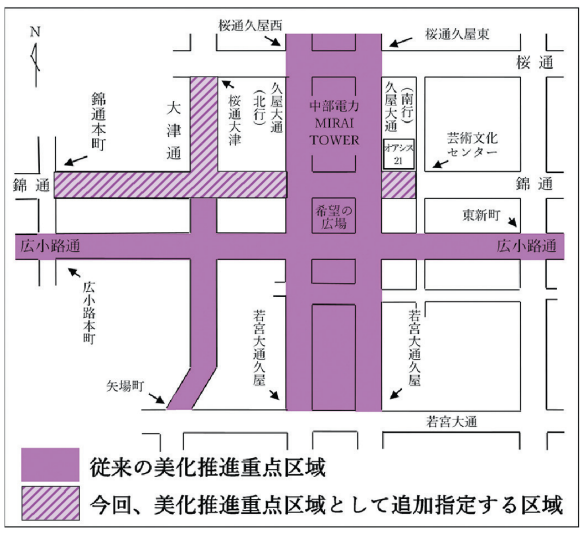

街路灯パートナー募集

中土木事務所　☎261-6641　FAX252-0742

市とともに街の安全を見守っていただく街路灯パートナーを募集しています。

パートナーとなっていただいた企業・団体から電気料相当額の寄付をいただき、対象となる街路灯に３年間、アダプトサイン（企業・団体名を表示した標識）を設置します。

詳細、申込方法についてはお問い合わせください。

SNS型投資・ロマンス詐欺に注意！

中警察署　☎241-0110

「必ずもうかる」「投資に詳しい人を紹介」などとうたう広告やダイレクトメールからアプリなどへ誘導し入金を指示するSNS型投資詐欺や、恋愛感情や親近感を利用し金銭を送金させるロマンス詐欺が多発しています。

SNSだけでやり取りしている相手は信用せず、指定アプリや指定サイトへ誘導されたり、個人口座への入金を指示された場合は、詐欺を疑いましょう。

司法書士無料相談会

愛知県司法書士会　☎683-6686

日時　10/1(木)午前10:00～午後4:00
場所　区役所5階相談室

行政相談所の開設

総務省中部管区行政評価局　☎972-7415

日時　10/8(木)午後1:00～3:00
場所　区役所5階相談室
相談員　森愛子、川口美根子

令和9年4月からの保育施設利用申し込みのご案内

区役所民生子ども課　☎265-2317　FAX241-6986

対象　名古屋市民で、保護者のいずれも就労、就学などで家庭での保育ができない方
申込書配布　10/1(木)から各保育施設、区役所民生子ども課で配布します。
申込期間　10/15(木)～12/10(木)
※発達や医療の面での配慮を必要とするお子さんは11/4(水)までに申し込みをしてください。

※オンラインでの利用申し込みの場合は11/26(木)まで
※申し込みについての詳細は、広報なごや中区版10月号に掲載します。

風水害に備えて

中消防署　☎231-0119

名古屋市は過去に伊勢湾台風、東海豪雨など風水害による大きな被害を受けています。また、全国各地で毎年のように風水害が発生しています。いざという時に落ち着いて行動できるよう、日頃から以下のような備えをしておきましょう。

- ●ハザードマップ（避難場所、浸水想定区域）の確認
- ●マイ・タイムライン（自分の避難計画）の作成
- ●非常持ち出し品、備蓄品の確認
- ●排水路、雨水ますの清掃
- ●家の外壁、瓦の状態確認

なごやハザードマップでは、想定し得る最大規模の洪水、内水氾濫、高潮に加え、地震、津波、ため池氾濫を掲載しています。

雨水ますの清掃にご協力ください

上下水道局東部営業センター
☎722-8750　FAX722-8756

雨水ますは、雨水が下水管へ流れ込む入口です。雨水ますにごみや落ち葉が詰まったり、植木鉢などが置いてあったりすると、雨水が下水管に流れず、浸水の原因となるおそれがあります。

雨水ますの上はいつもきれいにしていただくよう、ご協力をお願いします。

シルバー人材センター西部支部入会説明会

（公社）名古屋市シルバー人材センター西部支部
☎524-2181　FAX532-6058

日時　10/22(木)、11/26(木)、12/15(火)
午後2:00～3:45（午後1:45～受付）
場所　名古屋市シルバー人材センター西部支部（西区上名古屋二丁目26-15）
対象　市内在住、原則60歳以上の健康で働く意欲のある方
定員　各回12人
持ち物　会費（100円×3月までの月数）、ボールペン、顔写真2枚（縦3cm×横2.5cm）、配分金振込先金融機関の通帳（写し可）
申込　電話またはファクス（先着順）

秋の全国交通安全運動 9/21(月・祝)～30(水)

中警察署　☎241-0110

交差点での交通事故を防止するため、自動車を運転する方も自転車に乗る方も信号・標識を必ず守り、停止後に発進する際は周囲の安全確認を忘れずに行ってください。

また、横断歩道の手前では速度を落とし、横断者がいる場合は確実に停止できるようにしましょう。さらに、一時停止場所では停止線の直前で必ず停止し、ゆとりを持った運転を心がけましょう。

祭りばやしを演奏しませんか？

区役所地域力推進課　☎265-2228　FAX261-0535

江戸時代から続く若宮祭りに現存する唯一の山車、340年の歴史を持つ福禄寿車内で祭りばやしを演奏しませんか？伝統ある祭りばやしを演奏していただける方を募集します。見学も受け付けていますのでお問い合わせください。

練習日時　第3土曜日午後7:00～9:00
または第3日曜日午後6:00～8:00
練習場所　若宮八幡社内（栄三丁目35-30）
対象　小学生以上

イベント情報

イライラしない子育て講座

区役所民生子ども課　☎265-2332　FAX241-6986

日時　11/17(火)、24(火)午前10:45～午後0:15
場所　758キッズステーション（栄三丁目18-1ナディアパークビジネスセンタービル6階）
対象　0歳～小学3年生のお子さんの保護者
定員　20人（託児定員10人）
内容　CPA（コミュニカティブ・ペアレンティング・アプローチ）を通して、子どもに伝わりやすいコミュニケーションのコツを学びます。（2回連続講座）
申込　10/1(木)～21(水)に予約専用フォーム（申込多数の場合は抽選）

なかっこBaby

758キッズステーション　☎262-2372　FAX262-2370
区役所民生子ども課　☎265-2332　FAX241-6986

日時　10/14(水)午前10:45～午後0:15
場所　758キッズステーション託児ルーム
対象　区内在住の1歳までの初めてのお子さんを持つパパ・ママ、初妊婦
定員　9組
内容　歯科衛生士による「お口のはなし」
持ち物　バスタオルなど敷くもの（お子さん用、必要な方のみ）
申込　10/7(水)午前10:30～電話（先着順）

中区のまちの記憶を辿る！
大正・昭和レトロな公共建築物