

3月の日曜窓口

日時 **3/1(日)、3/22(日)**
午前8:45～正午

詳細はこちら

3/29(日)
午前8:45～午後2:00



弁護士による法律相談

申込 **名古屋おしえてダイヤル**
☎953-7584 **予約制**

ウェブ予約はこちら

日時 **2/16(月)、3/2(月)** 午後1:00～4:00

※各相談日の1週間前から先着順受付



なかよしマーケット 原則第2・4火曜日

日時 **2/10(火)、24(火)**
午前11:00～午後1:00

障害のある方が作った製品を区役所1Fロビーで販売します。



区からのお知らせ

警察を名乗る詐欺に注意！

中警察署 ☎241-0110

警察を名乗り、「あなたに犯罪の容疑がかかっている」などと不安をあおり振り込みを指示する詐欺が多発しており、若い方も多く被害に遭っています。以下の点に注意して被害を防ぎましょう。

- LINEで取り調べをすることはありません。
- SNSで警察手帳や逮捕状を見せることはありません。
- お金を振り込むよう指示することはありません。

※「+1」「+44」から始まる国際電話や非通知電話には出ずに着信拒否しましょう。

※警察を名乗る電話がかかってきたら、焦らず一度電話を切り、電話番号を調べてから折り返しましょう。

客引き行為などの対策にご協力ください

スポーツ市民局地域安全推進課
☎972-3099 FAX972-4823

栄、金山駅周辺の禁止区域では、客引き行為などが条例により禁止されています。繁華街での客引き行為に応じないようにするなど、抑止へのご協力をお願いします。



引っ越しごみは計画的に出しましょう

中環境事業所 ☎251-1735 FAX251-1736

粗大ごみや家電リサイクル法対象品は処分方法を確認し、正しく出しましょう。特に、不燃ごみ・粗大ごみの収集は月1回ですので、収集日を確認し、早めに準備をして、収集日当日の午前7:00まで(粗大ごみは午前8:00まで)に出しましょう。

■粗大ごみ(30cm角を超える大型ごみ)【有料】

粗大ごみを出すには、次の3つの方法があります。

①市に収集を依頼する方法

月1回の収集です。地域ごとに決められた収集日の1週間前までに下記へお申し込みください。

- 申込** 粗大ごみ受付センター ☎0120-758-530
(携帯電話・県外からは ☎052-950-2581)
受付時間:午前9:00～午後5:00(土・日曜日を除く)
インターネット



②ご自身で処理施設へ搬入する方法

搬入するごみを車両に積み込み、処理施設へ搬入する当日に、まずは中環境事業所で搬入手続きを行ってください。手続き後、指定された処理施設へ決められた時間までにごみを搬入してください。

※手続きをせずに直接処理施設へは搬入できません。

受付 午前8:00～午後2:30(土・日曜日を除く)

料金 10kgあたり200円(現地施設でお支払い)

※ごみの種類・量によっては搬入できないこともあります。詳しくはお問い合わせください。

③民間の収集許可業者へ収集を依頼する方法

名古屋市一般廃棄物事業協同組合(☎961-5383)にご相談ください。

■家電リサイクル法対象品【有料】

エアコン、テレビ、冷蔵庫・冷凍庫、洗濯機、衣類乾燥機は、市では収集しません。

お近くの家電販売店へご相談ください。ご自身で指定場所へ運んで処分することもできます。

■新聞・雑誌・段ボール・古着など【無料】

市では収集していません。地域団体による集団資源回収やリサイクルステーションをご利用ください。

集団資源回収の実施日は、各地域団体の回覧板や掲示板、環境事業所、環境局資源循環企画課(☎972-2398)でご案内しています。

リサイクルステーションの会場や開催予定は、ウェブサイトをご覧ください。

簡単な水漏れの調べ方

上下水道局東部営業センター
☎722-8750 FAX722-8756

「最近、水道の使用量が多いな」と思ったら、まずはご自身で水道メータをチェックしてみましょう。家の中のじゃ口を全て閉めた状態で、水道メータの赤い針やパイロット(金属の円盤)が動いているようであれば、どこかで水が漏れている可能性があります。

水漏れを発見した場合や水道メータがどこにあるか分からない場合は、当センターへご相談ください。

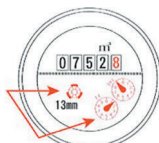

「カチッと100!」シートベルト・チャイルドシート着用徹底強化週間 2/11(水)～20(金)

中警察署 ☎241-0110

シートベルト非着用時の致死率は着用時と比べて約15倍と、シートベルトは万が一の時、命を守る大切な役割を果たします。「シートベルトをしていれば助かった」と思われる死亡事故も多く発生しています。運転席、助手席はもちろんのこと後部座席まで全席着用を徹底してください。

また、お子さんの体格に合わせたチャイルドシートやジュニアシートを選び、正しく着用しましょう。



道路・公園などの異常を発見したらご連絡ください

中土木事務所 ☎261-6641 FAX252-0742

土木事務所では、道路や公園を安全に利用していただくために、職員によるパトロールを実施し、危険箇所の早期発見に努めています。皆さまも次のような異常を発見したらご連絡ください。

- 道路に穴が開いている。
- 街路灯がつかない。
- 公園の遊具が壊れている。

春の火災予防運動3/1(日)～7(土) たばこのポイ捨ては絶対にだめ!

中消防署 ☎231-0119

たばこによる火災が多発しています。中消防署では、過去10年間のたばこポイ捨て火災の発生状況をもとに、「中区たばこハザードマップ」を作成しました。

詳細はウェブサイトをご確認ください。



イベント情報

みんなのボッチャ中区大会

区役所地域力推進課 ☎265-2224 FAX261-0535

- 日時** 3/7(土)午前10:00～試合開始(午前9:30～9:50受付)
- 場所** 生涯学習センター(橘一丁目7-11)
- 対象** 小学生以上(代表者が区内在住・在勤・在学の方)、1チーム3人
- 定員** 24チーム(先着順)
- 料金** 1チーム500円(保険料含む、当日集金)
- 申込** 2/20(金)までにウェブサイト、Eメール、ファクスにて、①チーム名②氏名③年齢④電話番号(②～④は3人分)⑤メールアドレスをお知らせください。
- 申込先** 名古屋市中区ボッチャ協会
FAX332-5684
✉nagoya.boccia@gmail.com



なかっこBaby

758キッズステーション ☎262-2372 FAX262-2370
区役所民生子ども課 ☎265-2332 FAX241-6986

- 日時** 3/11(水)午前10:45～午後0:15
- 場所** 758キッズステーション **定員** 9組
- 対象** 区内在住の1歳までの初めてのお子さんを持つパパ・ママ、初妊婦
- 内容** 親同士でお話をしたり、親子でゆったり遊べます。保健師にお子さんの発育発達などについて相談もできます。
- 持ち物** バスタオルなど敷くもの(必要な方のみ)
- 申込** 3/4(水)午前10:30～電話(先着順)

中区のまちの記憶を辿る!

かつて存在していた栄区

中区には、戦時下に誕生し、わずか1年8か月だけ幻の「栄区」が存在していました。

