

西区版 広報なごや



市ホームページ
西区のページ

NISHI



令和8年
5月号

編集/西区役所 〒451-8508 花の木二丁目18番1号 ☎ 521-5311 FAX 522-5069

名古屋市公式LINEは、友達登録後、西区からのお知らせが届くよう受信設定をお願いします

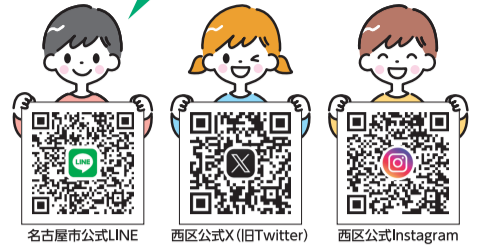

LINE、X、Instagramでも情報発信中
友達登録、フォローをお願いします!

区役所・支所の日曜窓口は、5月10日・6月28日午前8時45分〜正午です。

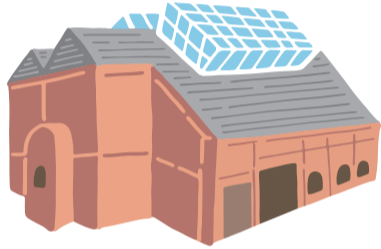
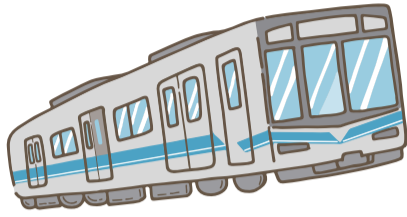

ナゴヤニシ ブンカタビ

-NAGOYA WEST CULTURAL JOURNEY-

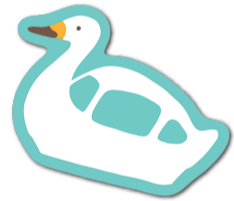
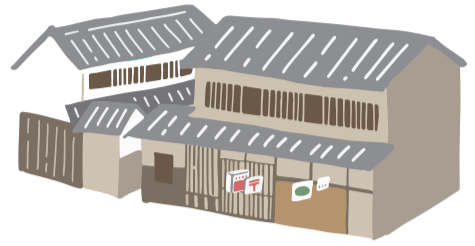

西区役所1階で
配布中

西区に根差す歴史やものづくりなどを
“歴史文化” “ものづくり文化”と捉えて、
ちょっと寄り道していただく“ブンカタビ”。
新しいリーフレットではこれまでとはちょっと違った目線で、
新しい西区の観光を提案します。



名古屋西公認ブランド

名古屋西観光協議会では、観光地域資源を公認し「名古屋西公認ブランド」
として発信しています!令和7年度は新たに2項目が公認されました!

●ノリタケの森



●尾張仏具



●名古屋仏壇

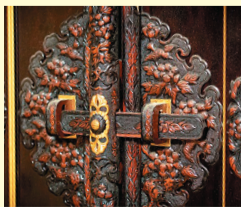

新規
公認

●中小田井町並み保存地区



中小田井地区は岩倉やその周辺から枇杷島の
青果市場へ野菜類を運ぶ道として賑わった岩
倉街道沿いに形成されたまちです。現在も町
家や土蔵が多く残っており、街道の歴史を身
近に感じることができます。

●名古屋扇子



●名古屋提灯



新規
公認

●四間道町並み保存地区



四間道地区は慶長15年(1610年)に始まった
清須越しにともなつてつくられた商人町で、
堀川の水運を利用して隆盛を誇った清須越し
商人の栄華の跡である土蔵群と町家が城下町
の面影を残しています。

●名古屋黒紋付染



●尾張七宝



●トヨタ産業技術記念館

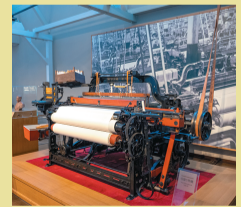

●名古屋友禅



●和風





講座・催し物

西生涯学習センター

〒451-0061 浄心一丁目1-45
☎532-1551 FAX532-1552

▼公開講座のご案内

講座名	日時
ネット社会と世間体 ～人権を守るためにできること～	5/21(木)午前10:00～正午
その備えが命を守る ～家庭で今すぐできること～	5/30(土)午後1:30～3:30
絵本の世界を楽しもう ～絵本で広がる子どもとのふれあい～	6/9(火)午前10:00～11:30

定員：各講座55人
申込：いずれも当日開始30分前から先着順

▼短期集中事業(初心者対象)西パソコン広場

文書作成ソフト入門講座 文書を作ってみよう！(全3回)

日時：7/7・14・21(火) 午前10:00～11:30

対象：15歳以上の方(中学生を除く)

定員：9人(抽選)

費用：1,200円

申込：6/2(火)までに往復はがき(必着)

または電子申請(⑧面参照)にて。

往復はがきには、講座名/郵便番号・住所/氏名(ふりがな)/
電話番号/パソコンの持ち込みの有無を記載



庄内緑地グリーンプラザ

山田町大字上小田井字敷地3527 ☎503-1010 FAX503-0133

▼初夏の華まつり～バラ・ハナショウブ～

5月にはバラ、6月上旬にはハナショウブ
が見ごろを迎え、園内を彩ります。期間中の
土曜日・日曜日を中心に催しを開催。

期間：5/9(土)～6/7(日)



天神山福祉会館

花の木三丁目18-12 ☎531-0023 FAX521-3369

▼土曜リズム体操

日時：5/16・30(土)、6/6(土)

A：午後1:00～1:40

B：午後2:00～2:40

定員：各回30人(当日先着順)

▼土曜自由音楽サロン

日時：5/23(土)

午後2:00～3:15

定員：50人(当日先着順)

▼自転車交通講話

日時：5/28(木)

午前10:00～11:00

定員：20人(先着順)

申込：5/14(木)午前8:45から
電話か窓口にて

▼天神山スマホ教室

日程：5/28(木)

内容：①マップやカメラを使ってみよう

②LINEを使ってみよう

③スマホの詐欺対策

時間：①午前10:00～11:30

②午後1:00～2:30

③午後2:45～4:15

定員：各回8人(先着順)

申込：5/14(木)午前8:45から電話にて

▼ZUMBA GOLD®

日時：5/29(金)午後1:30～2:30

定員：20人(先着順)

持ち物：上履き

申込：5/15(金)午前8:45から
電話か窓口にて



スポーツ

ファイティングイーグルス名古屋

が教えてくれる

西区バスケットボール教室



経験があってもなくても大丈夫。
みんなでバスケットボールの
楽しさを体験しよう！

日時：6/20(土) 午前10:00から

場所：枇杷島スポーツセンター

対象：区内在住の小学生

定員：低学年 30人、
高学年 40人(いずれも抽選)

申込：5/29(金)までに電子申請にて(⑧面参照)

問合せ：区役所地域力推進課

☎523-4527 FAX522-5069

詳細や
申し込みは
こちら



庄内緑地グリーンプラザ

山田町大字上小田井字敷地3527 ☎503-1010 FAX503-0133

▼チアダンス教室

日時：5/13・27(水)、6/3・10(水)

午後5:00～6:20

対象：小学生・中学生

※年長児は体験をしたうえで相談可

定員：各回10人(先着順)

▼バスケットボール教室体験会

日時：5/15・22・29(金)

①小学1～3年生 午後4:30～5:30

②小学4～6年生 午後5:45～6:45

対象：小学生

定員：各回5人(先着順) 費用：500円

持ち物：動きやすい服装、室内用靴、タオル、水筒

申込：5/11(月)から右記二次元コードのミズノ「お問合せフォーム」
にて、教室名/体験希望日時/学年/参加者氏名を入力



枇杷島スポーツセンター

〒451-0053 枇杷島一丁目1-2 ☎532-4121 FAX522-8520

春の文化教室

▼アクセサリ作り講座

日時：6/12(金) 午前10:00～11:45

申込期限：5/19(火)

▼ゴスペルに挑戦!

日時：6/26(金) 午前10:00～11:45

申込期限：6/2(火)

定員：各教室20人(抽選)

申込：それぞれの申し込み期限までに往復はがき(必着)または電子申請にて(⑧面参照)
往復はがきには、教室名/住所/氏名(フリガナ)/電話番号/年齢/性別を記載

▼レスタイム

教室名	日時	費用	定員
① エアロビクスレスタイム	5/19・26(火)、6/2・9(火) 午前9:30～10:30	各回 300円	各回 60人
② バランスボールストレッチ &フレッシュビクスレスタイム	5/19・26(火)、6/2・9(火) 午前10:50～11:50	各回 300円	各回 40人
③ 「ZUMBA®」 (ラテン音楽とダンスの融合)	5/21・28(木)、6/4(木) 午後7:55～8:55	各回 300円	各回 50人
④ ヨガレスタイム	5/22(金) 午後7:10～8:00	300円	30人
⑤ スポーツ広場 (バドミントン・卓球ができます)	5/30(土) 午後6:30～8:30	330円 未就学児は無料	60人

対象：①～④は中学生以上の方(中学生の受講は、①②は学校休業日に限る、③④は保護者同伴)、
⑤は小学生以上の方

持ち物：①②③⑤は室内専用靴

申込：いずれも当日開始20分前から先着順



図書館

西図書館

花の木二丁目18-23
☎521-1451 FAX521-1453

▼おはなし会(当日先着順)

日時：5/16・23(土) 午後2:30～3:00

対象：幼児・小学生

▼おひざにだっこのおはなし会(当日先着順)

日時：5/22・29(金)、6/5(金)

午前11:00～11:30

対象：0～3歳児と保護者 各日10組程度

▼わらべうたであそぼう!(先着順)

日時：6/4(木) 午前10:30～11:00

対象：4カ月～未就園児と保護者 10組

申込：5/21(木)午前9:30から電話か窓口にて

▼英語のおはなし会(先着順)

日時：6/6(土) 午後2:00～2:40

対象：小学生 10人

申込：5/23(土)午前9:30から電話か窓口にて

山田図書館

八筋町358-2
☎503-5340 FAX503-5341

▼ちいさいおはなし会“すくすく”(当日先着順)

日時：5/14・28(木)

午前10:30～11:00

対象：10カ月～3歳児と保護者

各回親子合わせて20人

5/28(木)は
保育士さんの
ほっこりトーク
タイム付き!

▼みんなのおはなし会“よむよむ”(当日先着順)

日時：5/16(土)、6/6(土) 午前10:30～11:00

対象：4歳児～小学生 各回10人

自動車図書館

☎・FAX821-3364

◆市営比良荘集会場前

日時：5/26(火) 午前10:00～11:00

◆境公園(比良一丁目の公園)

日時：5/27(水) 午前10:00～11:00

◆横井公園(浮野小学校そばの公園)

日時：6/10(水) 午後2:00～3:30

おもちゃ病院出張所

こだまおもちゃ病院
(代表 岩尾秀樹さん)

が壊れたおもちゃを修理します!



実施場所	日時
山田図書館	5/17(日) 午前9:30～正午



▶費用の記載のないものは無料です。 ▶紙面の都合上、掲載していない行事や内容があります。詳細は各施設へお問い合わせください。
 ▶場所の記載のないものは各施設で行います。 ▶インターネットを利用する参加や閲覧などに伴う環境の準備・通信料は、自己負担です。
 ▶申込の記載がないものは当日自由参加です。 ▶記事の内容（開催日・申込期限など）は、原則、毎月 11 日以降の情報を掲載しています。
 ▶できるだけ公共交通機関をご利用ください。



お知らせ

熱中症対策できていますか 西消防署 ☎521-0119 FAX532-0119

熱中症は正しい予防法を知り、普段から対策をしっかりすることで予防することができます。

＜日常生活における予防対策＞

- 1. 日常の健康管理** 冷房などを効果的に使用し良質な睡眠を取る、バランスの良い食事を取る、朝食で適切な水分と栄養を取る。
- 2. こまめな水分補給と塩分補給** 軽い脱水症状のときには喉の渇きは感じないため、喉が渇く前からこまめな水分補給を心掛ける。
- 3. 汗をかく** 散歩や入浴など、日常生活で汗をかく行動や習慣を取り入れる。



＜熱中症が疑われたら＞

涼しい場所に移動し、水分補給をして経過を観察してください。重症感がある場合は迷わず119番通報してください。迷ったら、#7119に相談を!!

5月は不法投棄防止強調月間です 西環境事業所 ☎522-4126 FAX522-8376

ごみや不用品を路上や他人の敷地に放置すると、不法投棄となり、とても厳しい罰則（5年以下の懲役もしくは1,000万円以下の罰金またはこの両方）が科せられます。※決められた収集曜日や場所を守らない場合も不法投棄とみなされる場合があります。もし不法投棄を発見したら、車両ナンバーなどを環境事業所までお知らせください。不法投棄通報専用ファクス< 0120-245318 (フホウゴミヤ) >

5月は放置自転車追放月間です 西土木事務所 ☎522-8381 FAX532-6188

路上に放置された自転車や原動機付自転車は、歩行者の通行障害・交通事故・防災活動の妨げなど、多くの問題を引き起こしています。名古屋市では、条例に基づき土木事務所が放置自転車などを撤去しています。自宅外で自転車などを駐車する場合は、短時間であっても路上に放置せず、市営・民営・店舗などの自転車等駐車場を利用してください。

＜撤去の流れ＞

- 自転車等放置禁止区域内においては即時撤去、区域外においては注意札を貼り一定期間が経過した後に撤去します。
- 撤去した自転車などは、指定の保管場所へ搬入します。
- 自転車などの引き取りには手数料がかかります。（自転車：3,500円）（原動機付自転車：5,000円）
- 1カ月以内に引き取りがない場合、条例に基づき処分します。



詳細はこちら



大きな災害に備えて、水の備蓄をしましょう。 上下水道局北部営業センター ☎419-5666 FAX419-5775

人が生きていくためには、1人1日あたり3リットルの水が必要とされています。各家庭でも、1人あたり9リットル(1日3リットル×3日分)以上の水を備蓄しましょう。また、災害時に家の近くで水が手に入る施設を事前に確認しておきましょう。

契約は納得してから! 西警察署 ☎531-0110 FAX531-0190

◎悪質商法の被害に遭わないための「悪質商法撃退10か条」

- | | |
|----------------------|----------------------|
| 1 何の用? しっかり聞こう 身分と用件 | 6 しつこいな そんな相手は 110番 |
| 2 おかしいと思ったときは ドア閉めて | 7 迷ったら 一人で悩まず まず相談 |
| 3 もうかります そんな言葉に ご用心 | 8 サインしてあとでしまった もう遅い |
| 4 あやしいぞ 人のフトコロ聞く 業者 | 9 契約は してもお金は 後払い |
| 5 勇気出し はっきり言おう いりません | 10 あなたです! 自分の財産 守るのは |

悪質商法の手口は、年々巧妙になってきており、被害に遭わないように各自がしっかりした心構えをもつことが大切です。



福祉・介護

いきいき支援センター

北部 市場木町157 ☎505-8343 FAX505-8345
 南部 花の木二丁目18-1 西区在宅サービスセンター内 ☎532-9079 FAX532-9020

▼家族サロン

対象：認知症高齢者を介護している家族もしくは経験のある方

申込：電話か窓口にて随時受け付け

北部 日時：5/14(木) 午後1:30～3:30

南部 日時：5/13(水)、6/10(水) 午後1:30～3:30

▼認知症サポーター養成講座

南部 日時：5/18(月) 午後2:00～3:30

申込：電話か窓口にて随時受け付け

▼もの忘れ(認知症)相談医の専門相談(先着順)

申込：5/11(月)から電話か窓口にて。各3人。

北部 日時：5/22(金) 午後2:00～3:30

南部 日時：5/18(月) 午後2:00～3:30

▼おれんじドア も～やっこなごや

～認知症当事者・家族同士で話ができる場～

日時：5/26(火) 午後1:30～3:00

場所：区役所5階 在宅サービスセンター研修室

申込：電話か窓口にて随時受け付け

※初めて参加する方は 北部 南部 いずれかでの事前申し込みが必要



相談

いずれも区役所3階 相談コーナーにて

▼行政書士による書類作成無料相談(予約不要)

日時：5/14(木) 午前10:00～正午 午後1:00～4:00

問合：愛知県行政書士会西北支部 ☎908-0282

▼行政相談(予約不要)

日時：5/20(水) 午後1:30～3:30

問合：区役所地域力推進課 ☎523-4523

▼法律相談(予約制)

日時：6/5(金) 午後1:00～4:00

申込：相談日の1週間前から下記にて

名古屋おしえてダイヤル ☎953-7584 (年中無休・午前8:00～午後9:00)



▼人権相談(予約不要)

日時：6/9(火) 午後1:30～3:30

問合：区役所地域力推進課 ☎523-4523

ゴキブリ防除講習会

ゴキブリの防除方法と、駆除用の毒エサ作りの講習です。

日時：5/28(木) 午後2:00～3:00

場所：西保健センター4階 多目的室

定員：20人(先着順) 持ち物：筆記用具、タオル

申込：5/12(火) 午前9:00から5/27(水)

午後5:00までに電話かファクスで下記へ

※ファクスは①事業名②参加者氏名 ③住所④連絡先を記入

問合：中村保健センター環境業務課

住居衛生・業務担当

☎433-3064 FAX483-1131



町内会・自治会に加入しましょう!

皆さんの安心・安全な暮らしは、町内会・自治会の活動によって支えられています。ご加入の相談は地域の町内会長・自治会長または地域力推進課までご連絡ください。

詳細は右記二次元コードにてご案内しています。

問合：区役所地域力推進課

☎523-4523 FAX522-5069



せん定枝・落ち葉・刈り草を収集します。(事前申込制)

草木類を収集し、資源化します。ぜひお申し込みください。

収集日：6/14(日)

申込期間：5/15(金)～6/8(月)

申込方法：市公式ウェブサイト、

電話、メールまたはファクスで下記へ

申込・問合：西環境事業所 ☎522-4126 FAX522-8376

☎a5224126@kankyokyoku.city.nagoya.lg.jp

出し方

せん定枝	2m以下に切り、ひもで束ねる。(太さ10cmを超える場合は1m以下に切る。)
刈り草、落ち葉類	土を落とし、資源用指定袋につめる。



申し込みはこちら



西区交通指導員募集中

詳しくは地域力推進課まで

☎523-4524

にし 保健センターだより

・費用の記載のないものは無料です。
 ・お越しの際は公共交通機関をご利用ください。

西 西保健センター 〒451-8508 花の木二丁目 18-1
 ☎523-4601 FAX531-2000
 山田分室 (母子健康手帳) 〒452-0815 八筋町 358-2
 ☎504-2216 FAX503-3986

子育て総合相談窓口 ☎529-7105
 西区休日急病診療所 (内科・小児科) ☎531-2929
 救急医療情報センター ☎263-1133
 名古屋北歯科保健医療センター ☎915-8844
 救急安心センターなごや (短縮) #7119

子どもと親



乳幼児健診

保健予防課
 ☎523-4616

・3歳児健診は尿検査実施
 ・1歳6カ月児、3歳児健診受診者で希望者にフッ化物塗布 (費用720円。生活保護世帯は免除。要証明)

西保健センター		
那古野・幅下・江西・城西・榎・南押切・栄生・枇杷島・児玉・上名古屋・庄内・稲生学区にお住まいの方		
対象	健診日	生年月日
3・4カ月児	5/20(水)	R8.1.7~1.28
	6/10(水)	R8.1.29~2.19
1歳6カ月児	5/26(火)	R6.9.21~10.27
3歳児	5/15(金)	R5.4.8~5.10

山田分室健診館		
山田・平田・比良・大野木・浮野・比良西・中小田井学区にお住まいの方		
対象	健診日	生年月日
3・4カ月児	5/13(水)	R7.12.15~R8.1.7
	5/27(水)	R8.1.8~1.31
1歳6カ月児	5/12(火)	R6.9.17~10.10
	6/9(火)	R6.10.11~11.7
3歳児	5/22(金)	R5.4.21~5.20

乳幼児健診の案内は個別に通知します。(通知は健診日前月下旬に発送) 受付時間は通知でご確認ください。通知が届かない方はご連絡ください。



日程変更はこちらから

歯と口の1日健康センター

日時: 6/4(木) 午後1:30~3:30
 場所: 西保健センター
 内容: 歯のお手入れの話、歯科健診、フッ化物塗布、歯科相談など
 対象: 未就学児とその保護者
 定員: 先着90組
 申込: 5/11(月) 午前9:00から
 問合: 保健予防課 保健感染症担当
 ☎523-4616 FAX531-2000



ご予約はこちらから



相談・教室

・すべて予約制。
 ・各二次元コードからウェブ申込
 ・申込表記のないものは随時受付

*1...保護者同伴 *2...費用720円 (生活保護世帯は免除。要証明)

助産師・保健師による母乳相談 (個別相談) ☎523-4619

西 日時: 5/28(木) 午後1:15~3:15
 山 日時: 5/14(木) 午後1:15~3:15

ニューファミリーセミナー (全2回) ☎523-4616

内容: ①講話「赤ちゃんを迎えるために」と抱っこ・着替えなどの育児体験
 ②食品衛生、お口のケア、簡単食生活チェックと妊産期の栄養の話など
 対象: 妊婦 (妊娠16~36週未満) とパートナー

①日時: 5/14(木) 午後1:30~3:30
 ②日時: 5/29(金) 午前10:00~11:30

子どものアレルギーとぜんそく相談 (専門医による個別相談) ☎523-4616

対象: 湿疹・ぜん息などで悩みの15歳未満の子*1

西 日時: 5/28(木) 午後1:00~2:30

親子の歯と栄養教室 ☎523-4616

内容: 歯科健診、歯科相談、栄養相談。希望者にはフッ化物塗布*2、むし歯菌チェック
 対象: 未就学児と歯科健診を希望する保護者

西 日時: 5/21(木) 午前9:00~10:00
 山 日時: 5/28(木) 午前9:15~10:15

はじめての歯みがき教室 ☎523-4616

内容: むし歯予防の話、むし歯菌チェック、歯のみがき方と実習
 対象: 令和7年5~7月生まれの子*1
 定員: 先着10組

山 日時: 5/27(水) 午前10:00~11:00
 申込: 5/13(水) 午前9:00から

もぐかみ教室 (離乳食相談) ☎523-4616

内容: お口や歯と離乳食 (中期~後期) の話、試食 (希望者)
 対象: 生後8~9カ月程度の子*1 先着10組

西 日時: 6/2(火) 午前10:00~11:15
 申込: 5/19(火) 午前9:00から

ぱくぱく (幼児食相談) ☎523-4616

内容: 幼児食の話、試食 (希望者)
 対象: 1歳6カ月~3歳未満の子*1 先着8組
 *1歳6カ月児健診の受診前後は避けてください。

西 日時: 6/3(水) 午前10:30~11:30
 申込: 5/20(水) 午前9:00から

はじめての離乳食教室 (離乳食相談) ☎523-4616

内容: お口や歯と離乳食 (初期) の話、試食 (希望者)
 対象: 生後5~6カ月程度の子*1 先着12組

西 日時: 6/9(火) 午前10:00~11:15
 申込: 5/26(火) 午前9:00から

相談検査催し物 (一般の方向け)

いずれも無料、西保健センターで実施。

予約不要 HIV・梅毒・性器クラミジア感染症検査 ☎523-4616

日時: 5/11(月)、6/8(月) 午前9:30~10:30
 内容: 匿名で実施。結果は1週間後に引き換え (電話・郵送対応は不可)
 対象: 感染不安のある方
 その他: 性器クラミジア検査は尿検査です。検査前1時間以上は、排尿を控えてください。

専門医によるこころの健康相談 (秘密厳守・予約制) ☎523-4618

日時: 5/14・28(木)、6/4・11(木) 午前9:30~11:00
 対象: 精神的な悩みのある方とご家族
 申込: 前日までに電話にて (各日先着2組)

専門医によるうつ病家族相談 (秘密厳守・予約制) ☎523-4618

日時: 5/21(木) 午前9:30~11:00
 対象: うつ病の悩みを抱える方のご家族
 申込: 前日までに電話にて (先着2組)

神経・筋系難病患者さんのつどい ☎523-4619

日時: 6/2(火) 午後1:30~3:30
 内容: 理学療法士によるリハビリの話、管理栄養士の話、交流会、医療ソーシャルワーカーによる個別相談 (3組)
 対象: 区内在住の神経・筋系難病患者の方とご家族
 申込: 右記の二次元コードから。個別相談の予約は電話にて

なごホーム (西児童館) 花の木二丁目10-7 ☎521-7382 FAX 508-6689 *1...保護者との参加 *2...午前10:30から電話でも可

▼移動児童館 in 山田地区会館 (自由参加)
 5月は「リトミック」、6月は「バランスボール」です。
 日時: 5/12(火)、6/9(火) 午前10:30~11:30
 対象: 乳幼児*1



▼こども和菓子工房
 本格的な和菓子を職人さんと作ります。
 日時: 5/31(日) 午前10:30~11:30
 対象: 小学生 先着15人
 申込: 5/17(日) 午前10:00から窓口にて*2

▼スープおいしくなあれ!
 スープに入れたい食材を1種類持ち寄り、みんなで作って食べよう♪
 日時: 5/28(木) 午前10:30~正午
 対象: 幼児*1 先着8組
 申込: 5/14(木) 午前10:00から窓口にて*2



▼0歳児のお口育て教室
 歯科衛生士と管理栄養士による教室です。実習や個別相談もあります。
 日時: 6/3(水) 午前10:30~11:30
 対象: 4~11カ月の乳児*1 先着8組
 申込: 5/20(水) 午前10:00から窓口にて*2

▼織細ちゃんの子育て相談
 日時: 6/17(水) 午前10:30~11:30
 対象: ちょっぴり、または人一倍敏感で織細な子の特徴が感じられる乳幼児の保護者 先着6組
 *子どもとの参加や夫婦での参加も可
 申込: 6/3(水) 午前10:00から窓口にて*2