

こあらっちだより

広報なごや千種区版 2月号

CHIKUSA

★原則、2/11(水・祝)～3/10(火)の記事を掲載しています。★費用の掲載のないものは、無料です。



区の花アジサイ



千種区
マスコットキャラクター
「こあらっち」



日曜窓口

2/1、3/1・22・29
午前8:45～正午、3/29は午後2時まで
※取扱い業務など、詳しくは担当課へ



区ウェブサイト

千種区役所
千464-8644 星が丘山手103番地
編集 TEL 762-3111(代表) FAX 753-1924

今年こそは

千種さわやかクラブ(老人クラブ)で健康づくり ～のばそう健康寿命～

グラウンド・ゴルフ大会



ホールインワンを出したら景品がもらえた

カローリング大会



力はいらないから誰でも気軽にやれる

老人クラブに入って仲間と楽しく活動しませんか。

文化健康講座

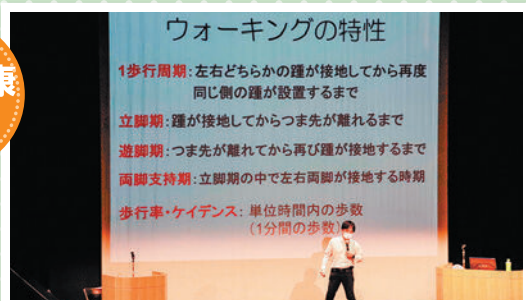

ウォーキングの特性

1歩行周期:左右どちらかの踵が接地してから再度同じ側の踵が設置するまで
立脚期:踵が接地してからつま先が離れるまで
遊脚期:つま先が離れてから再び踵が接地するまで
両脚支持期:立脚期の中で左右両脚が接地する時期
歩行率・ケイデンス:単位時間内の歩数(1分間の歩数)

趣味の作品展



たくさんの作品が並んでいた。今年は良い作品ができた

興味のある方は千種区老人クラブ連合会事務局(区役所福祉課内) ☎753-1942までお近くの老人クラブを紹介いたします。お気軽にお問い合わせください。

障害のある人もない人も共に生きる社会の実現を目指して



ヘルプマーク

思いやりのある行動を

電車・バス内で席をゆずる、困っているようであれば声をかけるなどの行動をしましょう。

外見からは分からなくても援助や配慮が必要な人のマーク



障がい福祉フェスタ

ぜひ見に来てください

障害に関わる方たちが、ステージ発表や授産製品の販売、バリアフリー体験などの楽しい催しを毎年協力して行っています!開催時期は広報なごやでお知らせします。



ステージで手話クイズを出題するこあらっち▲

知っていますか?

ヘルプカード

困っている人に必要な支援を

カードを持った人が緊急時や日常で困っている時は手助けしましょう。

望んでいる支援の内容や緊急連絡先などが書かれているカード

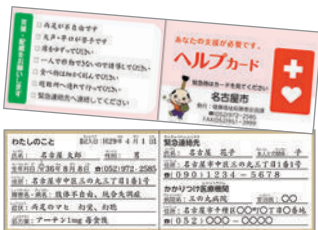

ヘルプマーク・ヘルプカードの配布場所は



区役所での販売

授産製品の販売

見かけたらぜひご購入を

障害のある方の就労支援につながります。区役所ではパンやクッキーなどを販売しています。

千種区役所での授産製品の販売日は



問合せ 区役所福祉課障害福祉担当 ☎ 753-1844 FAX 751-3120

あなたの想いを書いてみませんか?

千種区版エンディングノートを使って大切な人と語り合ってみませんか

問合せ 区役所福祉課高齢福祉担当 ☎ 753-1834

主な3つの目的(きっかけ)

セカンドライフを考える

これまでの人生を振り返り、これからの時間を考える

人生の最終段階を考える

医療や介護が必要となったとき、その意思表示の方法や希望などを考える

大切な人と語りあう

相談しにくい部分をまとめて、家族や友人などと気軽に語りあう



私の想いをつないで帳 千種区版エンディングノート

区役所福祉課、東西いきいき支援センターにて窓口でご説明の上、配布します。

無料配布

