



気づけば名古屋をもっと好きになる

NAGOYA

7

令和8年
(2026年)
7月号
No.943



堀川沿いの
おすすめ
スポットを
紹介!

今月の特集 2・3面

堀川に行こう!



まめきちまめこ
ARフォトフレームを
プレゼント! さらに撮った
写真をSNSに投稿すると
プレゼントが当たる!
詳しくは3面をチェック!

まめこと撮つてお
まめきちまめこ

「名古屋の魅力知りたがり市民」
まめきちまめこ

撮影場所: 納屋橋周辺(中村区・中区)



- 4面 みんなでつくろう!多文化共生のまち
- 5面 〈Aichi-Nagoya 2026〉注目の選手
ソフトテニス 上松俊貴選手
- 6面 〈はちちゃん先生のニャゴヤくらしの教室〉
たばこの煙が危険?! 受動喫煙に要注意
- 7・8・13~16面 支援策・お出かけ・イベント情報など

子ども向け

- 9・12面 夏休み!お楽しみガイド
- 10・11面 子ども向け広報なごや 資源循環を学ぼう!
- 17~19面 区版
- 20面 区版表紙

今月のプレゼント企画
プレゼントに応募しよう!
詳しくは35面をご覧ください。

「お近くのお店でも買える!」アジア競技大会・アジアパラ競技大会
観戦チケットの**プレイガイド一般販売**が始まります!

7/15(水) 午前10:00~**先着**
詳しくは7面をチェック!

問合 **〈プレイガイド一般販売について〉各販売窓口**
〈大会チケットについて〉愛知・名古屋2026チケットお問い合わせ窓口 ☎052-990-6573 ✉Aichi-Nagoya2026_support@pia.co.jp

市政に関するお問い合わせ
名古屋おしえてダイヤル 午前8:00~午後9:00 年中無休
 ☎052-953-7584 FAX 052-971-4894

よくある質問はこちら
 市LINE公式アカウント
 (自動応答でお応えします)

広報なごや・広報なごや点字版・声の広報なごやに関するお問い合わせ
 名古屋市市長室広報課 ☎052-972-3134
 FAX 052-972-4126 ✉a3134@shicho.city.nagoya.lg.jp

広報なごやは毎月10日までにお配りしています。記事の内容(開催日・申込期限など)が原則、毎月11日以降のものを掲載しています。[配布/区役所総務課]

●人口:2,352,150人(前月比852人増) ●世帯数:1,196,459世帯(前月比1,274世帯増) ●面積:326.45km² (令和8年6月1日現在)

堀川に行こう!

ぼくが案内するよ!熱中症に気を付けて、水分を取りながら歩いてね!



市長メッセージ

堀川は名古屋の発展とともに、多くの人々に親しまれてきた大切な存在です。川沿いには歴史ある景観や魅力的なスポットが多数あります。ぜひ身近な水辺に足を運んで、その魅力を感じてください。
名古屋市長 広沢一郎



1 もとよりひもん
元杵樋門 (守山区) 黒川エリア

市の景観重要建造物

明治末期に堀川に庄内川の水を取り入れるため、整備された施設。石積みの謎ぎ目に入造石を使用した樋門として本市で唯一現存している。

アクセス 市バス「水分橋[南]」駅徒歩8分



2 きたしみずしんすい
北清水親水広場 (北区) 黒川エリア

かつて船溜まりであったところを、水辺でくつろげるように整備した広場。

地下水が湧き出す井戸 通称「清水わくわく水」

アクセス 地下鉄名城線「黒川」駅徒歩5分



3 メタウォーター下水道科学館
なごや (北区) 無料 名古屋城エリア

普段目にすることが少ない下水道の仕組みや役割を、体験を交えながら楽しく学ぶことができる。

開館時間 午前9:30～午後4:30
休館日 月曜日休み、ただし祝休日の場合翌平日休み
アクセス 地下鉄名城線「名城公園」駅徒歩5分
問合せ ☎052-911-2301

屋外には全国各地のマンホールを展示!



4 しげみち
四間道 町並み保存地区 (西区) 四間道エリア

「四間道」の名前は、道幅が四間(約7メートル)あることに由来しているよ!

江戸時代に堀川の水運を利用した商家の土蔵や町家が立ち並び、古民家カフェや雑貨店巡りを楽しみながらゆったり散歩できる。

アクセス 地下鉄桜通線「国際センター」駅徒歩5分



イベント! 円頓寺七夕まつり

手作りのハリポテ飾りや、吹き流しなどがアーケードを彩る。商店街では期間限定のセールや屋台を楽しめるほか、特設ステージでは音楽ライブや大道芸を見られる。

日程 7/29(水)～8/2(日)
場所 円頓寺商店街・円頓寺本町商店街・なごのキャンパス(いずれも西区) 詳しくはこちら

四間道のすぐ近く!



堀川とは?
堀川は、慶長15年(1610年)の名古屋城築城にあわせて開削され、物資を運ぶ輸送路や憩いの場として親しまれ、名古屋の発展を支えてきました。戦後の復興・発展とともに水質の悪化や輸送手段の変化により、人々は堀川から遠ざかっていきましたが、近年は水質改善や水辺環境の整備が進み、水辺を楽しめる身近で魅力ある場所となっています。

5 なやばし
納屋橋とその周辺 (中村区・中区) 納屋橋エリア

大正時代の趣を残す納屋橋(市の景観重要建造物)と昭和6年(1931年)に建てられた旧加藤商会ビル(国の登録有形文化財)がレトロな雰囲気を出すエリア。旧加藤商会ビルの地下1階にある堀川ギャラリーで堀川の魅力が分かるほか、COLORS.366では、食事やラジオの公開放送などが楽しめる。

アクセス 地下鉄東山線・鶴舞線「伏見」駅徒歩10分

堀川ギャラリー 無料
開館時間 午前10:00～午後5:00
休館日 月曜日休み、ただし祝休日の場合翌平日休み
問合せ ☎052-202-3401

COLORS.366
営業時間 休み テナントごとに異なる
問合せ ☎contact@colors366.jp

納屋橋エリアは第4金曜日がアツい!

イベント! なやばし夜イチ
美しい水辺のライトアップとともに屋台グルメなどが集まるナイトマーケット。仕事帰りにふらりと立ち寄るのが魅力!
日程 第4金曜日
今日は7/24(金) 午後5:00～10:00

楽しめるグルメなど 詳しくはこちら 「なやばし夜イチ 公式ブログ」



6 まつしげこうもん
松重閘門 (中川区) 市の指定有形文化財 日置・松重エリア

昭和5年(1930年)に造られた水門。かつては、堀川と中川運河の水位を調節し、船の行き来を可能にしていた。

アクセス 名鉄「山王」駅徒歩7分

ライトアップされた夜の松重閘門もすてきだよ!



7 しろとり
白鳥庭園 (熱田区) 熱田エリア

中部地方の地形をモチーフに、源流から大海までの「水物語」をテーマにした、東海地方最大級の池泉回遊式日本庭園。本格的な数寄屋造りの茶室などがある。

7月はスイレンが見頃

開園時間 午前9:00～午後5:00(入園は午後4:30まで)
休園日 月曜日休み、ただし祝休日の場合翌平日休み
料金 高校生以上300円、市内在住の65歳以上の方100円
アクセス 地下鉄名城線「熱田神宮西」駅徒歩10分
問合せ ☎052-681-8928



その他の堀川周辺スポットはこちら「堀川ナビ」



市の取り組み

木曾川のきれいな水を導水(7/7～3年間) 川の水があふれないようにする工事

堀川をきれいで、安心して親しめる場所にするために取り組んでいます。気軽に訪れて、水辺の心地よさを感じてください!

緑政土木局河川工務課 技師の齋木さん



市民の取り組み

調査した結果は市の浄化策に生かしている!

清掃活動 水質調査



まめきちまめこがあなたのスマートフォンに出現!

まめきちまめこARフォトフレームキャンペーン

二次元コードを読み取るとスマートフォンのカメラが起動し、画面にまめきちまめこが登場!まめこを入れた写真を撮って楽しめます。
※お使いの端末やOSのバージョンにより使用できない場合あり。

さらに 撮った写真をSNSに投稿すると、名古屋城・白鳥庭園・名古屋港水族館いずれかの入場券を抽選で30人にプレゼント!
※プレゼントは選べません。

応募方法

- 1 Instagram キャンペーン投稿にいいねか X キャンペーン投稿をリポスト
- 2 1を行ったアカウントで、広報課SNS(Instagram・X)をフォロー
- 3 1・2を行ったアカウントで、フォトフレームを使って広報なごや7月号表紙か堀川周辺の景色を撮って「#まめこと堀川」のタグを付けて投稿!

問合せ 市長室広報課 ☎052-972-3134 FAX052-972-4126

7/31(金)まで

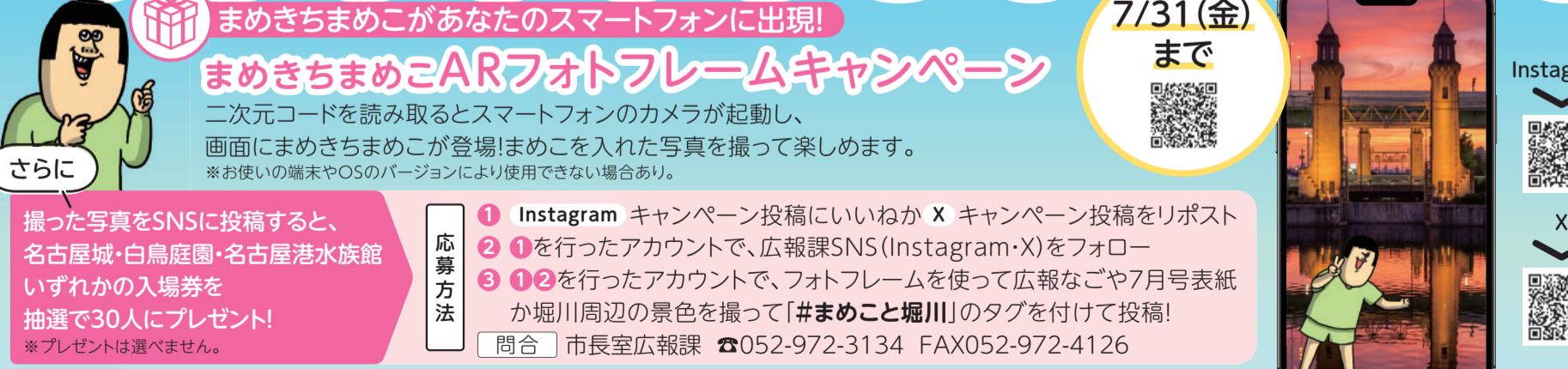

アジア競技大会 開幕まで
あと **80** 日
(2026年7月1日時点)

Aichi-Nagoya 2026

(第20回アジア競技大会・第5回アジアパラ競技大会)

アジアパラ競技大会 開幕まで
あと **109** 日
(2026年7月1日時点)

競技スケジュールやチケット情報など大会情報を一括集約! Aichi-Nagoya 2026 名古屋市ポータルサイト



みんなで応援しよう! アジア競技大会注目の選手

ソフトテニス **上松俊貴** 選手



軽やかに、
鋭く、攻める!

©(公財)日本ソフトテニス連盟

プロフィール

2023年第19回アジア競技大会
男子シングルス・混合ダブルス・男子団体金メダル

上松俊貴選手

【生年月日】1998年6月11日(28歳)
【身長】182センチメートル
【利き腕】右利き

上松選手にインタビュー

得意なプレー

前衛として、ネット際でのプレーが得意です。特に相手のボールが地面に着く前に空中で打ち返す「ボレー」や高い位置から強く打ち込む「スマッシュ」が得意です。

アジア競技大会にかける思い

日本で国際大会が開催されるのは、多くの皆さまに見ていただける貴重な機会です。ソフトテニスの魅力を広めたいですし、特に子どもたちが夢を持てるような大会にしたいです!

競技紹介

ソフトテニス

Soft Tennis

日本発祥のラケットスポーツで、ゴム製のボールを使うのが特徴。シングルスやダブルスで技術と戦術を競い、スピード感あふれるラリーや、コース取り・配球などの駆け引きが見どころ。

観戦所要時間 30~50分程度

上松選手が語る

ソフトテニスのここが面白い!



柔らかいボールが生む変幻自在なラリー
ボールがとても柔らかいので、回転をかけやすく、スピードやコースの変化をつけやすいのが特徴。強く打った際の高い打球音も見どころ。

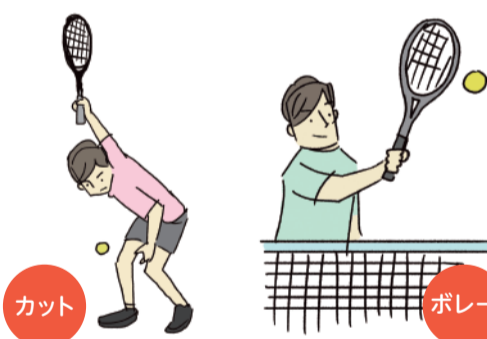

多彩なバリエーションのショット
強打だけではなく、カットやスライス、ボレーなどさまざまな技が使われ、攻守がめまぐるしく入れ替わるのも魅力。

ぜひ見てね!

上松選手にインタビュー! 背番号17の意外な由来は?!

詳しくは市公式noteをチェックしよう。最後まで読んでくれた方のうち、抽選で3人に上松選手のサイン入り色紙をプレゼント

詳しくはこちら



競技の日程など

- 日程 9/18(金)~23(水・祝)
- 場所 東山公園テニスセンター(天白区)
- アクセス 地下鉄名城線「八事日赤」駅から徒歩15分

*色彩などは検討段階のものであり変更される場合があります

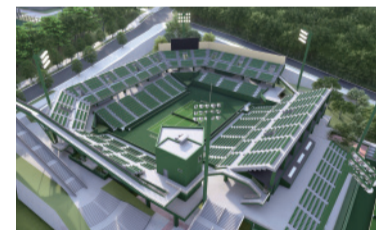

聖火の輝きを間近で感じる

応援ランナーを募集 **無料**

各区で実施する聖火リレーで、聖火ランナーとともに走る。

日程 8/22(土)・29(土)・9/12(土)・13(日)・16(水)

対象人数 市内在学の小学生。各区選考10人程度

受付 7/26(日)まで

問合せ アジア競技大会聖火リレー
名古屋市応援ランナー応募事務局
☎052-961-4550 ✉contact@nagoya-ouen-runner.com



パフォーマンスで盛り上げる

「ASIA MEETS NAGOYA」

ステージ出演者を募集 **無料**

音楽・ダンス・パフォーマンスなど。

日程 9/21(月・祝)~23(水・祝)

場所 金城ふ頭中央緑地(港区)

対象人数 個人・団体など。選考6組程度

受付 7/13(月)~8/7(金)

問合せ ASIA MEETS NAGOYA 市民参加プログラム運営事務局 (ピコ・ナレッジ内)
☎052-586-8575



アジア競技大会の実施競技を楽しめる

スポーツ体験教室 **無料**

3X3バスケットボール、スポーツクライミング、スカッシュの体験。

日程 9/21(月・祝)~23(水・祝)

各競技1日3回(時間は競技により異なる)

場所 金城ふ頭中央緑地(港区)

対象人数 市内在住か在学の小学生~高校生。抽選各回5~10人

受付 7/13(月)~8/7(金)





はちちゃん先生

あなたの名古屋ライフに役立つことを、わかりやすく教えてくれる猫先生。チャームポイントは市章と似た末広がりの“ハチ”ワレ模様。

「なごやぐらしの教室」

【今月のテーマ】

たばこの煙が危険?! 受動喫煙に要注意

たばこから出る煙や喫煙者が吐き出す煙の中には有害物質が存在します。煙や臭いで迷惑になるだけでなく、そばにいる人に健康被害が及ぶこともあります。



受動喫煙による日本人の年間死亡者数推計

約15,000人

出典:厚生労働科学研究(2015)「たばこ対策の健康影響および経済影響の包括的評価に関する研究」

問題

たばこの煙や臭いが届くのはどこまでかによ?

煙はどこまで届くかによ?一緒に考えてみよう!



答え 子どもたちがいる位置まで!

たばこの煙は屋外など風がある場合は25メートル先まで届く

室内など風の無いところでは半径7メートルの範囲まで届くによ

煙が出にくい加熱式たばこでも、有害物質が含まれるエアロゾル(霧)が発生する

受動喫煙は、子どもたちの健康を損なう可能性がある

健康増進法により、望まない受動喫煙をさせないように周囲の状況に配慮する必要があります

対策1 喫煙マナーをチェック

屋外の喫煙では周囲の状況に配慮しよう

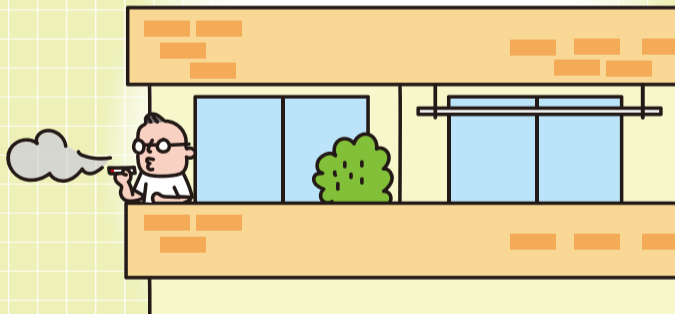

周囲に人がいない場所を選んだり、風下にも人がいないか注意をしましょう。

子どもの近くでは喫煙を控えよう



本市では「子どもを受動喫煙から守る条例」により、いかなる場所でも受動喫煙をさせないように努める必要があります。

人が集まる施設の屋内は原則禁煙



喫煙ができる施設には標識の掲示があります。定められた喫煙スペースを利用しましょう。

名古屋市には、路上でたばこを吸えない地区があります。



対策2 禁煙しよう

受動喫煙をさせない一番の対策は禁煙! 自分の体のことも考えて禁煙を検討してみるによ

オンライン禁煙プログラム

アプリで簡単! 完全オンライン

- 通院の必要なし
- 禁煙補助薬をご自宅へお届け
- 医療専門スタッフが6ヵ月サポート

対象 市内在住で20歳以上の喫煙者
 料金 3,000円(禁煙補助薬を利用した場合)
 受付 8/31(月)まで
 問合せ リンケージ ☎0120-33-8916

申し込みはこちら

禁煙外来治療費助成

禁煙外来治療での自己負担額の2分の1(上限10,000円)を助成治療を完了した月の翌月末までの申請が必要。

対象 市内在住の20歳以上で、公的医療保険適用の禁煙外来で治療を完了した方
 受付 来年3/31(水)まで

詳しくはこちら

八 PICK UP NEWS

申し込み時の記入事項・Q市ウェブサイトでのID検索などについては⑧面上参照

NEWS
01

名古屋市の市章は⑧(まるはち)!

「888の日」記念

令和8年8月8日は、名古屋に拍手!

名古屋の魅力を見つけに出かけよう!

「888の日」にちなんだイベントを実施・記念品プレゼント

期間 8/8(土)など(施設により異なる)

場所 名古屋城(中区)・豊臣ミュージアム(中村区)・東谷山フルーツパーク(守山区)など市内施設

料金 一部入場料必要

実施施設や
内容はこちら



記念ドニエコきっぷの販売(8/3~)



場所 地下鉄全駅・交通局サービスセンター(地下鉄「名古屋」「栄」「金山」駅構内)

枚数 先着8,880枚

料金 620円(大人用のみ)

問合せ 交通局乗客誘致推進課 ☎052-972-3816 FAX052-972-3817

問合せ 総務局企画課 ☎052-972-4450 FAX052-972-4418

本市の市章⑧(まるはち) 明治40年(1907年)10月制定

尾張徳川家の合印(他者と区別するための印)として用いられていたマークが由来といわれています。「丸は無限に広がる力、八は末広がりて発展を示す」というおめでたいマークであり、名古屋の歴史を大切にしながら、新たに発展することを意味しています。

本市は将来にわたり持続的に発展・成長するためにシティプロモーションに取り組んでいます。シティプロモーションのブランドロゴには「まるはち」のDNAが受け継がれています。

この部分は、市章「まるはち」がモチーフ! 八のトメやハネをあえてあべこべにデザイン!



あなたの知らなかった名古屋の魅力がわかる! 市シティプロモーションサイト「やさなご」



NEWS
02

あなたの支援で、学校に一流の音楽が届きます
子どもたちに優れた生演奏を届けるプロジェクト

世界最高峰の海外演奏家の演奏に触れる

名古屋の子どもたちに、本物の音楽体験を届ける「なごやっ子スクールコンサート」。生演奏を学校で体験させることで、子どもたちの豊かな感性を育みます。

4人の息がぴったりで、途中で目を合わせながら演奏しているのがよかった。弦楽器だけなのに、迫力があった!

バイオリンなどの音がとてもきれいだった。コンサートに行くことが少ないので学校に来てくれてよかった。



スクールコンサートの様子(令和7年10月開催)

寄付募集

子どもたちに優れた生の音楽演奏を届けるために、ふるさと納税*を活用したクラウドファンディングにご協力をお願いします(名古屋市在住の方も可能)。*控除上限額内の2,000円を超える部分は、申請により所得税や住民税の還付・控除が受けられます。

受付 7/17(金)まで

問合せ 教育委員会義務教育課

☎052-972-3236 FAX052-972-4177

寄付について
詳しくはこちら



NEWS
03

アジア競技大会・アジアパラ競技大会観戦チケットの
プレイガイド一般販売が始まります!

お近くのお店
でも買える!

購入方法などは各販売窓口にてご確認ください。
※一部競技については、チケットの購入が不要なものなどがあります。

※先着順のため、在庫がなくなり次第販売終了となります。

販売開始 7/15(水)午前10:00~**先着**

販売窓口 チケットぴあ・TBSチケット・CBCチケットセンターなどのウェブサイト



店頭での
販売窓口

コンビニエンスストア(セブンイレブン・ファミリーマート)・中日新聞販売店

第20回アジア競技大会(2026/愛知・名古屋)のプレイガイド一般販売について詳しくはこちら



第5回アジアパラ競技大会(2026/愛知・名古屋)のプレイガイド一般販売について詳しくはこちら



*6/12(金)時点の情報であり、変更になる場合があります。

販売元: 愛知・名古屋アジア・アジアパラ競技大会組織委員会

問合せ <プレイガイド一般販売について>各販売窓口

<大会チケットについて>愛知・名古屋2026チケットお問い合わせ窓口
☎052-990-6573 ☒Aichi-Nagoya2026_support@pia.co.jp
(総務局アジア・アジアパラ競技大会推進課 ☎052-972-4620 FAX052-972-4205)

知ってる?

本市と北海道八雲町のつながり

明治11年(1878年)の開拓が始まり

尾張徳川家17代当主・徳川慶勝が旧尾張藩士と家族82人を北海道八雲地域に移住させ、開拓を行ったことが、本市と八雲町のつながりの始まりといわれています。

「木彫り熊」とのつながり 北海道土産の定番!

尾張徳川家19代当主・徳川義親が欧州旅行をした大正11年(1922年)に、スイスで購入した民芸品をもとに八雲の農民に制作を奨励したことが始まりといわれています。名古屋城では八雲町から寄贈された「木彫り熊」を展示しています。



「木彫り熊」の展示(名古屋城御蔵城宝館)



「開拓移住者上陸第一歩の地」の碑



本市市章⑧とのつながり

明治16年(1883年)に尾張徳川家は八雲町にてみそ・しょうゆの製造に着手し、尾張徳川家の合印(他者と区別するための印)である⑧を商標と定め発売。その後⑧は本市の市章となりました。八雲町の服部醸造は昭和2年(1927年)創業の際、商標⑧を尾張徳川家から受け継ぎ今日に至ります。



八雲町の服部醸造の⑧マーク



広沢市長が同町を訪問(令和8年4月)

問合せ 名古屋城総合事務所 ☎052-231-1700 FAX052-201-3646

★7月は社会を明るくする運動強調月間…過ちを犯した人たちの立ち直りを支えることで、犯罪や非行のない安全で安心な明るい社会をつくりましょう。

くらしのガイド

市ウェブサイトで検索できます！

広報なごやのQの数字を入力するだけで、簡単に検索できます。広報なごやに載せきれないイベント情報を紹介しています。
【市ウェブサイト・トップページから】

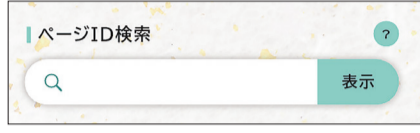

▲Qの数字を入力して表示をクリック

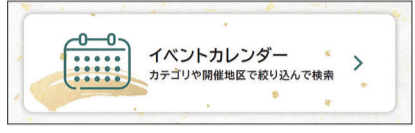

▲こちらをクリック

■案内書・募集要項などの配布物・市ウェブサイトなどでの案内は…日にちの記載がない場合は原則、7/1(水)からです。

■市役所への郵便物は…郵便番号(〒460-8508)と局・課名のみで届きます。

申し込み時の記入事項

①催し名 ②住所 ③全員の氏名 ④電話番号 ⑤各催しの必要事項

マークの説明

📅日時 📍場所 👤対象・人数 💰料金 📄申し込み方法
📄受け付けの開始・期限 📄案内などの配布
🗨️問い合わせ 🔍検索用ページID ☎️電話番号 📠ファクス番号

※受け付け期間内でも、休所日は電話が繋がらない場合があります。
※📄がない記事は申し込み方法をウェブサイトか🗨️でご確認ください。
※☎️携帯電話からおかけの場合は、市外局番052を付けておかけください。

区役所などに行かなくても、スマートフォン・パソコンで手軽にオンライン申請！

- 住民票の写しや戸籍証明書の交付申請
 - 税務証明の交付申請
 - 広報なごや記載の電子申請
 - 敬老パスの交付申請
 - 要介護・要支援認定の申請
 - 児童手当の申請(認定請求など) など
- 🗨️<手続きの制度・申請内容について>各手続きの問い合わせ先
🗨️<電子申請サービスについて>総務局デジタル改革推進課 ☎️972-2261 📠972-4113

◇市電子申請サービスでの申し込みは…

市ウェブサイト
電子申請サービス 検索

こちらからアクセス



生活・福祉



※補助・助成は、予算上限に達した際、期間中に終了の場合あり

市営住宅入居者 先着順募集

一般募集で応募のなかった住宅が対象。一部抽選。若年単身可の物件あり。市内在住か在勤、住宅に困窮、収入要件などを満たす方。随時(抽選の対象物件は8/3午前9:30～午後3:00に受け付け)。(抽選の対象物件は7/24～)区役所総務課・支所区民生活課、住まいの窓口(東区)、市住宅供給公社(西区) ☎️523-3875 📠523-3863

シルバーハウジング(市営住宅)入居者の募集

生活援助員の配置、手すり・緊急通報システムなどの設置あり。2人世帯向け6住宅9戸、単身者向け10住宅14戸。市内在住か在勤、住宅に困窮、65歳以上(配偶者は60歳以上)で収入要件などを満たす方。抽選。7/17(金)～31(金)消印有効。市ウェブサイト ☎️1016446・7/16(木)～区役所福祉課・支所区民福祉課

障害者・高齢者の親族のための「成年後見制度」説明会

8/20(木)午後2:00～4:00。障害者・高齢者権利擁護センター西部事務所(中村区)。認知症・知的障害・精神障害のある方の法定後見の申し立てを検討中の親族。抽選30人。電話かファクスで成年後見あんしんセンター ☎️856-3939 📠919-7585 受8/19(水)まで

国民健康保険 限度額適用認定証・標準負担額減額認定証などの更新

電子申請か資格確認書・同証を持参し、区役所保険年金課・支所区民福祉課で更新。マイナ保険証利用者を除く7/31(金)までの同認定証をお持ちの国民健康保険加入者で8月以降も必要な方。8/31(月)まで。市ウェブサイト ☎️1049347 区役所保険年金課・支所区民福祉課

民間賃貸住宅「住宅確保要配慮者専用賃貸住宅・居住サポート住宅」入居者の募集

所得に応じた家賃補助あり。入居申し込み先は各物件の民間事業者。住居に困窮する高齢者・障害者・子育て中の方などで、所得要件などを満たす方。抽選15戸程度。7/11(土)～7/17(金)以降順次締め切り。市ウェブサイト ☎️1014634。区役所情報コーナー。住宅都市局住宅企画課 ☎️972-2772 📠972-4172

国民年金保険料の免除・猶予

所得が少ないなど保険料の支払いが経済的に困難な場合、申請により全額か一部の支払いが免除される。49歳以下の方・学生は申請により支払いが猶予される。市ウェブサイト ☎️1011859 区役所保険年金課・支所区民福祉課

国民健康保険 資格確認書・資格情報のお知らせ(70～74歳)の更新

現在の有効期限は7/31(金)。新しい資格確認書・資格情報のお知らせのいずれかを7月中に送付。市ウェブサイト ☎️1011742 国民健康保険資格確認書等お問い合わせセンター(8/7まで) ☎️770-7006(区役所保険年金課・支所区民福祉課)

マンション管理の専門家の派遣

★分譲マンション専門家派遣(無料)…マンション管理に必要な助言・情報提供を行う。派遣希望日の3週間前まで。市ウェブサイト ☎️1014696 市住宅供給公社 ☎️523-3889 📠523-3761

★マンション長期修繕計画作成支援

…マンション管理士がシステムを利用して長期修繕計画案を作成し、内容を説明。システム利用料21,000円程度。10/30(金)まで。市ウェブサイト ☎️1014699 住宅都市局住宅企画課 ☎️972-2960 📠972-4172

★マンション再生アドバイザー派遣(無料)

…勉強会などで建て替え・敷地売却などに関する助言・情報提供を行う。派遣希望日の1カ月前まで。市ウェブサイト ☎️1014704 住宅都市局住宅企画課

後期高齢者医療制度のお知らせ

★前年中の所得に基づき令和8年度の保険料を決定…子ども・子育て支援金分(子ども分)を追加。7月中旬に年間保険料額と納付方法についての通知を送付。後期高齢者医療保険料コールセンター ☎️0570-075-821(区役所保険年金課・支所区民福祉課) ★資格確認書の更新…現在の有効期限は7/31(金)。84歳以下でマイナ保険証を普段から利用している方には新たに「資格情報のお知らせ」を、それ以外の方には新しい「資格確認書」を7月中旬～順次送付。区役所保険年金課・支所区民福祉課

子ども・子育て



児童扶養手当受給世帯 物価高対策給付金

支給額は1世帯あたり10,000円(支給は1回限り)、支給対象者には案内を送付。令和8年1～3月分の児童扶養手当受給世帯。不要。市ウェブサイト ☎️1048351 子ども青少年局子ども未来企画課 ☎️972-2522 📠972-4204

保護者向け教育講演会

「不登校児童生徒への関わり方」・保護者交流会(無料) 有識者による講演・不登校を経験した現役高校生の体験談。9/26(土)午後1:20～3:20。市教育館(東区)。小中学生の保護者。100人程度。9/18(金)まで。市教育支援センター ☎️521-9640 📠521-9650

【広告】 財源確保のため広告を掲載しています。なお、広告内容などは名古屋市が推奨するものではありません。

区役所・支所・市税事務所 日曜窓口

7月12日・8月9日
午前8:45～正午

名古屋おしえてダイヤル
☎️953-7584 📠971-4894

高校進学を応援します! ~名古屋市入学支援金~

高校入学時に必要な費用の負担を軽減するため、70,000円を支給。市内在住の中学3年生。その他要件あり。11/30(月)まで。市ウェブサイト ☎️1036101 教育委員会学事課 ☎️050-1721-3947 📠972-4175

すくすくボランティア 養成講座

地域での子育て支援や児童虐待の予防活動を学ぶ。①7/28(火)②8/24(月)③9/4(金)午後2:00～4:00。なごや子どもの権利条例マスコットキャラクター「なごっちゃん」 テーション(中区)②南区役所③西区役所。各30人程度。託児要相談。①7/24(金)②8/20(木)③8/31(月)必着。市ウェブサイト ☎️1009350 区子ども家庭支援センターさくら ☎️821-7867 📠821-7869(子ども青少年局子ども福祉課) ☎️972-3979 📠972-4438



なごや子どもの権利条例 マスコットキャラクター「なごっちゃん」

無料 相談窓口

他にもさまざまな相談窓口があります→



9~12面は子ども向けに取り外してご覧いただけます

夏休み! お楽しみガイド

楽しそうじゃん!

「名古屋の魅力 知りたがり市民」 まめさちまめこ

☑などのアイコン表示については8面上参照。申し込み方法の詳細は各二次元コードから。

夏のお出かけにお得な「1DAYお子サマーパス」の発売(7/18~)

有効期間
7/18(土)
8/31(月)

夏休み限定!市バス・地下鉄が全線1日乗り放題。素敵な景品がもらえるスタンプラリーも同時開催。

- 📍地下鉄全駅・交通局サービスセンター(地下鉄「名古屋」「栄」「金山」駅構内)
- 👤小学生。先着6,000枚
- 💰310円(子ども用のみ)
- 🕒交通局乗客誘致推進課
- ☎972-3816 F 972-3817



©日井儀人/双葉社・シンエイ・テレビ朝日・ADK 2026

作ろう! 学ぼう! 体験しよう!

ネックス・プラザ 夏休みフェスティバル 無料

お仕事体験・ドライブゲームなどで、楽しみながら名古屋高速道路や交通安全について学ぶ。はたらくクルマも展示。

- 📅7/24(金)~26(日)午前10:00~午後4:00
- 📍同所(北区)
- 📄不要
- 🕒同所 ☎919-3241 F 919-3166



市食品衛生検査所 夏休み親子体験教室 無料

- ★ジュースの調査! …着色料を取り出す実験
- 📅7/31(金)・8/17(月)午前9:30~11:30
- 👤市内在住の小学4~6年生と保護者(2人1組)。抽選各10組

- ★DNAの実験!
…野菜や果物からDNAを取り出す実験
- 📅8/3(月)・13(木)午前9:30~11:30
- 👤市内在住の小学4~6年生と保護者(2人1組)。抽選各10組

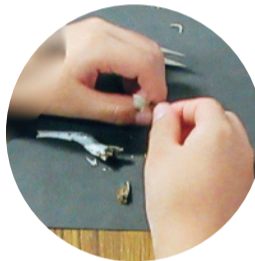

- ★お魚の発見! …クイズや煮干しから魚について学ぶ
- 📅8/6(木)・21(金)午前9:30~11:30
- 👤市内在住の小学4~6年生と保護者(2人1組)。抽選各10組
- 📍同所(熱田区) 受7/17(金)必着
- 🕒同所 ☎671-3385 F 671-3383



なごや・サイエンス・ひろば 無料

- 📅8/1(土)午前10:00~午後4:00
- 📍なごやサイエンスパーク(守山区)
- ★サイエンスショー
- 👤小中学生と保護者など先着600人
- 受7/13(月)午前9:00~

- ★科学実験・体験プログラム、産業技術総合研究所一般公開
- 👤小中学生と保護者など。
- 一部事前申し込み・当日先着の催しあり
- 受7/13(月)午前9:00~

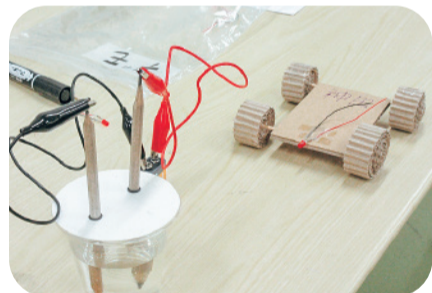

- ★テクノヒル名古屋工場見学会
- 👤小中学生と保護者など。見学対象3社のうち2社は当日先着100人程度、1社は当日先着30人(受け付けは午前10:00~)
- 🕒名古屋産業振興公社 ☎736-5680 F 736-5685



ソレイユプラザなごや 家族でモノづくり体験 無料

モノづくり体験を通して多文化共生や靴づくり文化を考える。

- ★手作り学ぼう!!ブラジルの伝統的な遊びを通してブラジル文化にふれよう
- 📅8/4(火)午後1:00~3:00
- ★やってみよう!ミニシューズづくり
- 📅8/7(金)午前10:30~午後0:30
- 📍同所(中区)
- 👤市内在住か在学の小学生と保護者(1組3人まで)。抽選各24組
- 受7/17(金)まで
- 🕒同所 ☎684-7017(月曜日休み) F 684-7018



なべやうえの 鍋屋上野浄水場 夏休み親子施設見学会 無料

浄水場で水道水ができる過程を学ぼう。

- 📅8/5(水)~7(金)午前9:30~11:30
- 📍同所(千種区)
- 👤市内在住の小学4~6年生と保護者(1組10人まで)。抽選各40人
- 受7/13(月)~17(金)
- 🕒同所 ☎721-1642 F 721-1632



ひとり親家庭の親子向け 親子で学ぶ金融経済教育セミナー&職業体験 無料

- ★ワクワクおかいもの大作戦
- 📅8/19(水)午前10:00~正午 📍東生涯学習センター
- 👤市内在住でひとり親家庭の小学1~4年生と保護者。抽選13組

- ★ゲームの世界の中でお金について学ぼう!
- 📅8/26(水)午前10:00~正午 📍東生涯学習センター
- 👤市内在住でひとり親家庭の小学5年生~中学生と保護者。抽選10組

- ★パン職人体験
- 📅8/29(土)午前10:00~午後2:00
- 📍フジパングループ本社(瑞穂区)
- 👤市内在住でひとり親家庭の小学4年生~中学生と保護者。抽選10組
- 受7/29(水)必着
- 🕒子ども青少年局子ども未来企画課 ☎972-2522 F 972-4204



親子デザインワークショップ つくって映そう、アニメーション 無料

スライド投影機の仕組みやアニメーションづくりを楽しく学び、完成後はみんなで上映会。

- 📅8/22(土)午前10:30~正午・午後2:00~3:30
- 📍ナディアパーク(中区)
- 👤5歳~小学生と保護者(2人1組)。先着各20組
- 💰各1,000円 受7/13(月)午前10:00~
- 🕒ユネスコ・デザイン都市なごや推進事業実行委員会(観光文化交流局文化芸術推進課内) ☎972-3172 F 972-4128



小中学生向け探究学習プログラム 「ナゴヤ小中学生STEAMラボ」 無料

名古屋工業大学・名古屋大学の教授などが講師となり、発展的・専門的な分野を探究する。10~12月開催の講座あり。

- ★冷やせば出てくる物の性質
- 📅8/24(月)午前9:30~正午・午後1:30~4:00
- 📍名古屋工業大学(昭和区)
- 👤市内在住か在学の小学5年生~中学生。抽選各12人程度
- ★コンクリートのなぜを知る~地球科学に学ぶ建設材料の開発~
- 📅8/25(火)午後1:30~4:30
- 📍名古屋工業大学(昭和区)
- 👤市内在住か在学の小学5年生~中学生。抽選5人程度
- ★木曾馬ってなんだろう?~本物に会い、問いを立て、探究する~
- 📅8/29(土)午前10:00~正午・9/6(日)午前11:00~午後4:00・10/3(土)午前10:00~正午の全3回
- 📍名古屋大学(千種区)
- 👤市内在住か в 学の小学5年生~中学生。抽選5人程度
- 受7/26(日)まで
- 🕒教育委員会義務教育課 ☎972-3386 F 972-4177





子ども向け
広報なごや

ぐるぐる回して、ごみを減らす!

資源とは…ものを作る
材料やエネルギーのこと



名古屋ECOころ隊と資源循環を学ぼう

なぜごみを減らさないといけないの?

使い捨ての
一方通行型の社会

天然資源からものを作る

使う

ごみにする

①天然資源をたくさん使うから
石油や木材など自然から取れる天然資源
を使って、プラスチックや紙などの製品
(もの)を作っています。限りある天然資源
を使いごみとして捨てていくと、いつ
かなくなってしまいます。

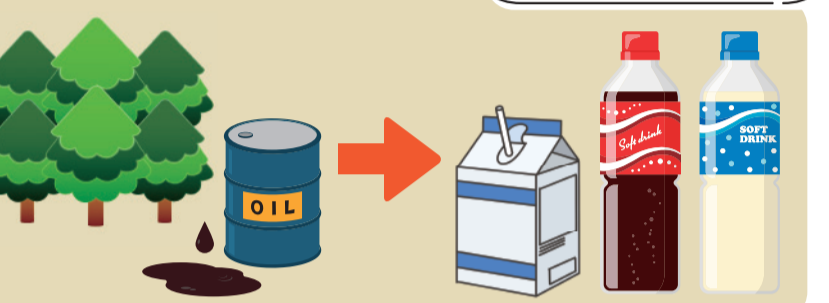

①うめ立てる場所がなくなるから
ごみを燃やしてうめ立てる名古屋市の処分場は、ほとんどがうまってきています。
新しく処分場をつくると海岸・森などを
利用する必要がありますので大切な自然が失
われてしまいます。

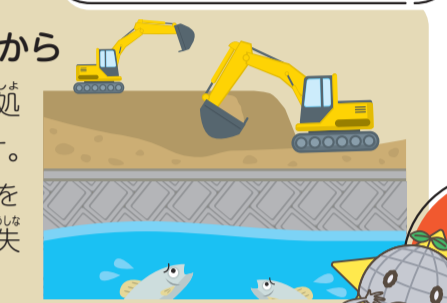

ものを作るときも、ごみを処理するときも、
二酸化炭素(CO2)が出て
地球温暖化が進んでしまうよ

資源を
ぐるぐる回す
循環型の社会を
目指そう

ものをすぐにごみにせず、資源として
また使えば、天然資源の使用を減
らせてごみも減らせるよ。資源をぐ
るぐる回す「循環」をさせることが、
資源が少ない日本ではとても重要!
みんなが身近なことでできる「ぐ
るぐるポイント」をチェックし
よう!



リデュース(発生抑制)

- 不要なものや包装を減らす。
- 必要な時だけ借りる「レンタル」や
他の人と一緒に使う「シェアリング」を利用する。

やってみよう

- ☑ 使い捨てプラスチックを減らそう!
・ペットボトル飲料を買うのではなく水とうを使う。
・お店でくれる使い捨てスプーンやレジ袋などを断る。
- ☑ 食品ロスを減らそう!
・自分の食べられる量を知る。
・買い過ぎたり作り過ぎたりしないようにする。

リユース(再使用)

- こわれたら修理をして使う。
- まだ使えるものは他の人に使ってもらおう。

やってみよう

- ☑ リユースショップを利用してみよう!
・いらなくなったけどまだ使えるものを引き取ってもらおう。
・欲しいものをリユースショップで見つけて買う。
- ☑ いらなくなったものを作り変えてみよう!
お気に入りの服でバックを
作ってみる。

リサイクル(再生利用)

- ものの素材を確認してきちんと分別する。
- 分別したものを資源回収に出す。

やってみよう

- ☑ 「分別マーク」をチェックしよう!
・製品のラベルなどにあるマークを見つけて分別する。
・プラスチック資源、紙製容器包装・雑がみ、
ペットボトルなどを週1回の市の収集に出す。
- ☑ いろんな資源回収に出してみよう!
・古紙・衣類などは地域の集団資源回収や
リサイクルステーションに出す。
・ゲーム機やスマートフォンは小型家電回収ボックスに出す。



回収されると新しく
生まれ変わるよ!

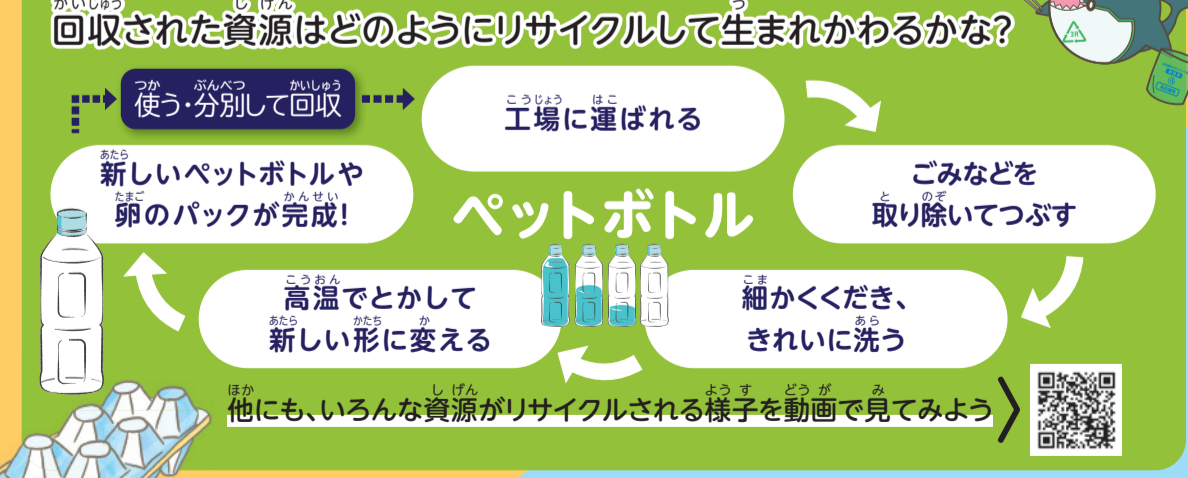

資源循環の
イベントに
参加しよう

リサイクルを体験!

無料

親子生ごみ堆肥づくり講座
段ボールコンポストを使用して、
生ごみから花だんやプランターで
使える堆肥を作る方法を学ぼう!

日時 8/7(金)午前10:30~正午
場所 エコパルなごや(中区)
対象 市内在住の小学生と
保護者(2人1組)。抽選10組
受付 7/24(金)必着

リユースを体験!

無料

夏休み子ども
エコワークショップ
いらなくなったアクリル板パーテーションを
使って、重ねて楽しむアート作品に作り変えよう!

日時 8/6(木)午後1:30~4:00
場所 エコパルなごや(中区)
対象 市内在住の小学3~6年生と
保護者(2人1組)。抽選20組
受付 7/21(月・祝)必着

⑨～⑫面は子ども向けに取り外してご覧いただけます



「名古屋の魅力
知りたがり市民」
まめさちまめこ

楽しそう
じゃん!

夏休み!
お楽しみ
ガイド

☑ などのアイコン表示については⑧面上参照。
申し込み方法の詳細は各二次元コードから。

環境科学調査センター かんきょう実験スクール 無料





★えっ!? ルビーってつくれるの?—アルミニウムのふしぎ—
☑ 8/4(火)午前9:30～正午

★なごやの海藻でハーバリウムをつくろう!
☑ 8/5(水)午前9:30～正午

★ストームグラスで知る、空気の旅
☑ 8/6(木)午前9:30～正午

🏠 同センター(南区) 👤 小学4～6年生。抽選各24人
受 7/17(金)まで 問 同センター ☎ 692-8481 F 692-8483

歴史と文化を訪ねよう!

市政資料館 夏休み子ども企画展 「名古屋市のおつきりかわり」 無料

本市の移り変わりを地図や写真などから学ぶ。
☑ 7/18(土)～8/30(日)の開館日、
午前9:00～午後5:00

🏠 同館(東区)
問 同館 ☎ 953-0051
(月曜日休み、ただし祝祭日の場合は
翌平日休み・第3木曜日休み)
F 953-4398



文化のみち二葉館 夏休み!おしごと体験 展示を作ろう!



同館の押しポイントの紹介を作って展示しよう(展示期間は8/8～16)。
☑ 8/1(土)午前10:30～正午・午後1:30～3:00

🏠 同館(東区)
¥ 参加無料(高校生以上入館料必要)
👤 小学4～6年生。先着各8人
受 7/18(土)午前10:00～
問 同館 ☎・F 936-3836(月曜日休み)

自然と環境に触れよう!

消費生活センター 夏休み「おやこSDGs消費者教室」 無料

★乾電池を手作りしてエネルギーについて考えよう
☑ 7/29(水)午後1:30～3:30
👤 市内在住か在学の小学3～6年生と保護者(2人1組)。先着20組
受 7/14(火)午前10:00～

★親子で大豆から豆腐を手づくりして考えるSDGs
☑ 8/5(水)午前10:00～正午
👤 市内在住か在学の小学5・6年生と保護者(2人1組)。先着8組
受 7/21(火)午前10:00～

★自分だけの芳香剤を作ろう!
☑ 8/26(水)午前10:00～11:30
👤 市内在住か在学の小学生と保護者(2人1組)。先着8組
受 8/4(火)午前10:00～

🏠 同所(中区)
問 同所 ☎ 222-9679 F 222-9678



夏休み子ども教室～鶴舞の湧き水とめぐる水～ 無料



つるま
鶴舞公園の湧き水についてのお話・湧き水見学・水質調査。
小学4年生以上推奨。
☑ 8/5(水)午後2:00～3:30
🏠 鶴舞中央図書館(昭和区)
👤 小中学生。抽選25人 受 7/22(水)まで
問 環境局地域環境対策課 ☎ 972-2675 F 972-4155

東山動植物園の催し 親子どうぶつ講座「動物園の獣医」 無料



☑ 8/11(火・祝)午後2:00～2:45
🏠 同園(千種区)
👤 小中学生と保護者(2人1組)。抽選20組
¥ 入園料必要
受 7/24(金)まで
問 同園 ☎ 782-2111(月曜日休み)
F 782-2140
※動物取扱業の登録内容は⑩面参照

戸田川緑地のトンボを調査



トンボなどを採集・観察し昆虫標本を作製。
☑ 8/12(水)午前9:30～午後4:00
🏠 同所(港区)
👤 中学生以下と保護者(2人1組)。抽選10組
¥ 2,000円 受 7/20(月・祝)まで
問 同所
☎ 302-5321(月曜日休み)
F 303-6116

食について知ろう!

中央卸売市場南部市場 夏休み親子食肉市場見学会 無料



食肉市場の仕組みや役割を学ぶ。
☑ 8/13(木)・14(金)
午前9:00～11:00
🏠 同所(港区)
👤 市内在住の小中学生と保護者(2人1組)。抽選各12組
受 7/24(金)まで
問 同所 ☎ 614-4129 F 614-8345



申し込み時の記入事項・Q市ウェブサイトでのID検索などについては⑧面上参照

くらしのガイド

子ども・子育て

なごや子ども・若者わくわくフェスタ **無料**
インターネットの適切な利用方法を学ぶ 7/30(木)午前10:00～午後3:00 南イオンモールナゴヤドーム前(東区) 申不要 市ウェブサイト 1049209 問子ども青少年局青少年家庭課 ☎972-3258 F972-4439

愛岐処分場 こども見学会 ～重機を知ろう～ **無料**
7/23(木)・8/5(水)午前10:00～11:30 南同所(岐阜県多治見市)かJR「古虎溪」駅に集合 小学4～6年生(保護者同伴)。先着各20人 受7/13(月)午前9:00～ 市ウェブサイト 1050655 問同所 ☎0572-23-1201 F0572-23-1664

少年少女発明クラブ AIプログラミング教室
8/26(水)・27(木)の全2回、午後1:30～5:30 南市立大学滝子キャンパス(瑞穂区) タイピング経験のある中学生。抽選40人 ¥3,000円 受7/26(日)まで 問経済局次世代産業振興課 ☎972-2418 F972-4135

総踊り人数はギネス記録！日本最大級の踊りの祭典

にっぽんど真ん中祭り キッズダンサー「チルド連」メンバーの募集
8/29(土)に久屋大通公園(中区)などで開催する同祭りでは踊る 小学生以下の方。150人程度 ¥1,000円 受7/31(金)必着 問同祭り文化財団 ☎241-4333 F241-4446(観光文化交流局観光推進課 ☎972-2219 F972-4200)

交通費が最大2,000円戻ってくる！親子で地下鉄や市バスに乗って出かけよう！
9～11月の土曜日・日曜日・祝休日、11/24(火)～27(金)に体験活動を目的に出かけるための交通費を助成(最大2,000円)。事前登録が必要 市内在住の小学生。抽選7,000人 受8/10(月)まで 市ウェブサイト 1036125 問子ども青少年局企画経理課 ☎972-4653 F972-4437

自然・環境

ごみ処理工場見学会 **無料**
8/2(日)午前10:30～午後3:00 南北名古屋工場(北名古屋市) 申不要 市ウェブサイト 1016351 問北名古屋クリーンシステム ☎0568-22-9300 F0568-22-9310(環境局工場課 ☎972-2287 F972-4131)

農産物の展示・販売
農産物品評会に出品された、市内の農家が生産した“なごやさい”などの農産物が展示され、購入できる 7/11(土)午後1:30～売り切れ次第終了 南農業センターdelaふぁーむ(天白区) ¥入場無料 問緑政土木局都市農業課 ☎972-2499 F972-4141

島田緑地自然生態園 自然観察会 **無料**
市内に残された数少ない湧水湿地でサギソウ・ハッコウトンボなどの希少な動植物を観察する 8/9(日)午前9:30～11:30(受け付けは午前9:00～) 南同園(天白区) 小学生以上の方(小学生は保護者同伴)。当日先着40人(10人以上での参加は要相談) 市ウェブサイト 1049494 問天白土木事務所 ☎803-6644 F805-1594

藤前干潟夏休みイベント **無料**
★ひがたにくるトリ、どんなトリ? 7/28(火)・29(水)・8/6(木)午前10:00～正午 南野鳥観察館・稲永ビクターセンター(いずれも港区) 小学1～3年生(保護者同伴)。抽選各30人
★干潟を音であそぼ! 8/1(土)午前10:00～正午 南稲永ビクターセンター 抽選20人
【共通】受7/20(月・祝)まで 市ウェブサイト 1045052 問藤前干潟ふれあい事業実行委員会(エコパルなごや内) ☎223-1067(月曜日休み) F223-4199

まだ使えるリユース品を 持ち込めます! **無料**
衣類・家具・自転車などが対象。①家具・家電②自転車はウェブ予約必要(①先着90人程度②先着140人程度。7/11午前10:00～) 7/26(日)午前9:00～午後1:00 南南リサイクルプラザ(南区) 市内在住の方 市ウェブサイト 1012379②1012380 問環境局資源循環企画課 ☎972-2398 F972-4133

スマホであつめよう！ なごやいきものクエスト **無料**
スマートフォンで撮影した生き物の種類をAIが判別するアプリ「Biome」を活用したオンライン参加型イベント。クリアすると抽選でアウトドアチェアやカメラなどのプレゼントが当たる 8/31(月)まで 市ウェブサイト 1049465・区役所情報コーナー・図書館など 問環境局環境企画課 ☎972-2698 F972-4134



お出かけ・レジャー

商店街夏まつり
★大曾根七夕まつり 7/24(金)～26(日)正午～午後9:00 南大曾根商店街・大曾根本通商店街(いずれも北区)
★中川金魚まつり 7/25(土)・26(日)午後4:00～9:00(7/26は午後8:00まで) 南尾頭橋公園一帯(中川区)
★大須夏まつり 8/1(土)・2(日) 南大須商店街内(中区)
【共通】 問経済局地域商業課 ☎972-2432 F972-4138

世界コスプレサミット
7/31(金)～8/2(日)に開催される世界最大級のコスプレの祭典
★コスプレ撮影・ステージ 南オアシス21(東区)他、周辺会場 10,000人程度(コスプレ参加) ¥1,500～6,000円(観覧のみ無料)
★ワールドコスプレチャンピオンシップ…各国・地域代表が競うパフォーマンス世界大会 8/2(日)午後3:30～8:00 南愛知芸術文化センター(東区) ¥4,000～20,000円
【共通】 受空きがあれば当日まで受け付け可 問観光文化交流局観光推進課 ☎972-2226 F972-4200

「世界コスプレサミット」記念ドニエコきっぷの発売



7/4(土)～ 南地下鉄全駅・交通局サービスセンター(地下鉄「名古屋」栄)「金山」駅構内) 14,000枚程度 ¥620円(大人用のみ) 問交通局乗客誘致推進課 ☎972-3816 F972-3817

名古屋の魅力が見つけれられるショートドラマ

好きかも、名古屋。 NAGOYA

聖地と呼ばれる理由

コスプレの聖地と 呼ばれる理由 編

SNSで見つけた異次元のクオリティのコスプレ現場に潜入したら、名古屋がコスプレの聖地と呼ばれる理由に思わず納得！ 最後には、あれほど渋っていたりようすがまさかの姿に…!

俺は遠慮しておくよ…

結末は市公式 Instagramで

魅力に気づけば、名古屋をもっと好きに

問市長室広報課 ☎972-4804 F972-4126

くらしのガイド

文化・芸術

名古屋城検定①初級②中級③上級

12/6(日)①午前10:30~午後0:10②午後2:30~4:10③午前10:30~午後0:20 岡谷鋼機名古屋公会堂(昭和区) ¥①中学生以下1,000円・高校生以上2,000円②③中学生以下1,500円・高校生以上3,000円。高校生以上の保護者1人につき、中学生以下1人無料 受7/10(金)~11/6(金) 名古屋城PRイベント実行委員会(三晃社内) ☎961-7580 F951-4492(名古屋城総合事務所) ☎231-1700 F201-3646

名古屋の魅力を物語で発信しよう!

コトノハなごや(文芸作品の募集)

課題写真から連想する名古屋を感じられる短編文芸作品を募集。入賞者には賞金などあり 愛知・岐阜・三重県在住の方 受7/15(水)~9/2(水)必着 同文化小劇場・図書館 同市文化振興事業団 ☎249-9385 F249-9386

見晴台遺跡発掘調査 参加者の募集

学芸員と一緒に発掘調査の作業に参加。複数日申し込み可 ①10/3(土)・4(日)を除く10/1(木)~11/1(日)の木曜日~日曜日・祝日、午前9:30~午後3:00②10/3(土)・4(日)、午前9:30~正午・午後1:00~3:30 同所(南区) ①市内在住か在勤(学)で中学生以上の方。抽選各20人②市内在住か在学の小学4~6年生と保護者(保護者1人につき2人まで)。抽選各15人 ¥100円程度 受7/10(金)~31(金) 同市ウェブサイト ☎1050179・区役所情報コーナー・図書館など 同教育委員会文化財保護課 ☎253-9279 F253-9217

講座・講演

ものづくり企業と女子大学生の交流会

9/1(火)・14(月)午後1:30~4:30 ナゴヤイノベーションズガレッジ(中区) 市内の大学に在学する女性。先着各30人 受7/15(水)午前10:00~ 同市ウェブサイト ☎1050261・イーブルなごや(中区) 同スポーツ市民局男女平等参画推進課 ☎972-2234 F972-4206

マンション管理セミナー

テーマは「これからのマンション管理を考える~高齢化時代の孤立死や認知症と向き合う~」「マンション防災力強化の鍵は『自助の推進』」「住宅金融支援機構のマンション維持・再生関連メニュー」 8/1(土)午後1:00~4:30 中区役所ホール 分譲マンションの管理組合役員・区分所有者・居住者など。抽選300人 同ホームページ・はがき・ファクスでマンション管理推進協議会事務局(〒460-8501中区三の丸三丁目1-2) ☎954-6569 F961-8145 受7/17(金)必着 同住宅都市局住宅企画課 ☎972-2775 F972-4172

愛知・名古屋 戦争に関する資料館夏休み特別企画

★専門家による特別講座 8/7(金)~9(日)午後1:30~3:30 先着各20人 ★戦争体験談を聞く会 8/10(月)・17(月)~23(日)午後1:30~3:30 小学生~高校生と保護者。先着各20人 ★原爆被災体験を聞く会 8/15(土)午後1:30~3:30 先着20人 【共通】 同館(中区) 受7/11(土)午前10:00~ 同館 ☎957-3090(月曜日・火曜日休み。7/21~8/31は開館) F957-3091(総務局総合調整課) ☎972-2223 F972-4112

防災講演会

大阪大学大学院准教授の宮本匠さん・地域団体の講演、元中日ドラゴンズの選手と登壇者のトークセッションから、地域で暮らすさまざまな人が関わる地域防災を考える 8/23(日)午後2:00~5:00 中区役所ホール 先着150人 同市ウェブサイト ☎1017821 受7/13(月)午前9:00~ 同防災危機管理局地域防災課 ☎972-3591 F962-4030

SDGs普及啓発教育プログラム

修了後、なごや環境大学などでSDGs啓発企画に参加可能 9/18(金)~来年9/25(土)の月3回程度、全36回 愛知学院大学名城キャンパス(北区)・中部大学(春日井市)・なごや環境大学(中区)など 18歳以上の方(高校生を除く)。選考20人 ¥53,000円 受9/4(金)必着 同実行委員会事務局(エコパルなごや内) ☎・F223-1223(月曜日休み)

家具転倒防止ボランティア養成講座

7/26(日)午後1:00~5:00 中消防署 市内在住か在勤(学)で継続的に活動できる方。先着40人 7/11(土)午前9:00~電子申請・電話・Eメールで消防局消防課 ☎972-3543 F951-8463 00chiiki@fd.city.nagoya.lg.jp

認知症介護家族支援プログラム

認知症介護の知識習得・仲間づくり 8月~来年1月の第2日曜日の全6回、午後1:00~4:00(8/9のみ午前10:00~午後2:00) 高齢者就業支援センター(昭和区) 市内在住で初期から中期の認知症の方を介護している家族。選考20人 ¥参加無料 受7/27(月)消印有効 同市ウェブサイト ☎1016520、区役所福祉課・支所区民福祉課、いきいき支援センター 同健康福祉局高齢福祉課 ☎972-2549 F955-3367

ホームヘルパー現任研修

9/3(木)午後1:00~4:15 9/4(金)午後1:00~4:00 9/7(月)午前10:00~午後4:00の全3回 社会福祉研修センター(昭和区) 市内在住か(学)で、訪問介護・居宅介護事業所などで働いている方か介護職員初任者研修修了などの資格取得者。先着35人 ¥7,000円 受7/13(月)午前9:00~ 同健康福祉局障害者支援課 ☎972-2558 F972-4149

スマートフォン使いこなし教室

★①安心・安全スマホ防犯コース②家族・友だちとつながる!LINE活用コース 7/15(水)・8/5(水)①午前11:00~正午②午後2:00~3:00 7/15は愛知トヨタ中店(中区)、8/5は愛知トヨタ中村店(中村区) 市内在住の方。先着各10人 ★①スマホがもっと便利に!アプリ追加&管理コース②迷わずスイスイ!お出かけ・地図活用コース 7/16(木)・8/6(木)①午前11:00~正午②午後2:00~3:00 7/16は愛知トヨタ中店、8/6は愛知トヨタ中村店 市内在住の方。先着各10人 【共通】 7/13(月)午前10:00~(株)ゲオ ☎080-4120-7420※受け付け時間は午前10:00~午後5:00 同総務局デジタル改革推進課 ☎972-2258 F972-4113

健康・スポーツ

7月は愛の血液助け合い運動月間~献血にご協力を~

夏季には輸血用血液が不足します。特に400ミリリットル献血・成分献血へのご協力をお願いします★献血ルームタワーズ 20(中村区) ☎571-1002★献血ルームゲートタワー26(中村区) ☎589-2229★栄献血ルーム(中区) ☎242-7030など市内5カ所 同健康福祉局環境業務課 ☎972-2651 F972-4153



こころの絆創膏 マンガコンテスト作品の募集



「ホッと気持ちが軽くなった」と言などをテーマにした未発表のコママンガ作品を小学生以下、中学・高校生、一般の部門で募集。入賞者には賞金などを授与 受7/13(月)~9/23(水・祝)消印有効 7/13(月)~区役所情報コーナー・保健センター・図書館など 同事務局 ☎898-4237 F308-3450(健康福祉局健康増進課) ☎291-4790 F291-4793

楽しみながら健康づくり! なごや健康マイレージ

健康づくりに毎日取り組む「健康マイレージ(ポイント)」をためて応募すると、協力店でサービスが受けられるカード「MyCa」を進呈。ホームページ・区役所情報コーナーなどでチャレンジシートを入手するか「あいち健康プラス」アプリで参加 市内在住か(学)の方 受来年2/15(月)まで 同事務局 ☎387-7296 F361-5160(健康福祉局健康増進課) ☎972-2637 F972-4152

【広告】 財源確保のため広告を掲載しています。なお、広告内容などは名古屋市が推奨するものではありません。

くらしのガイド

★納付をお忘れなく…固定資産税・都市計画税第2期の納期限は、7月31日(金)です。納税は便利なキャッシュレス納付をご利用ください。詳しくは納付書をご覧ください。

申し込み時の記入事項・Q市ウェブサイトでのID検索などについては⑧面上参照

職員の募集

※会計年度任用職員は、再度の任用の可能性あり

市職員(第1類・第2類・免許資格職・行政実務経験者・障害者)

採用は原則来年4月 受7/22(水) 消印有効 市ウェブサイト 1034968 人事委員会任用課 972-3308 F972-4182

市からのお知らせ

※補助・助成は、予算上限に達した際、期間中に終了の場合あり

小学校での新たな運動・文化活動における指導者・運営補助者の募集



指導方法・安全管理の研修あり 祝休日を除く月曜日～金曜日の午後3:00～6:00ごろに小学校でスポーツ・音楽(合唱・楽器演奏など)の指導・活動の支援ができる方 受随時 市ウェブサイト 10120-691-616 (教育委員会部活動振興課 291-4406 F971-5160)

「健康なごやプラン21」推進会議 市民委員の募集

年1回程度の会議に出席。謝礼あり。期間は9月～令和10年3月 市内在住の18歳以上の方。選考2人 受7/24(金)必着 市ウェブサイト 1050251 健康福祉局健康増進課 972-2637 F972-4152

生涯学習センターの愛称募集!



生涯学習の拠点・市民交流や地域活動の場として、幅広い世代の皆さまが気軽に利用でき、身近に感じられるような愛称を募集 受8/10(月)まで 市ウェブサイト 1050211 教育委員会生涯学習課 950-5045 F950-5041

戦没者追悼のお願い

昭和20年(1945年)8月6日に広島へ、8月9日に長崎へ原子爆弾が投下されました。8/6(木)午前8:15・8/9(日)午前11:02と「戦没者を追悼し平和を祈念する日」である8/15(土)正午に、1分間の黙とうをささげ、恒久平和の祈願をお願いします 健康福祉局障害企画課 972-2632 F951-3999

自転車乗車用ヘルメット 購入費用の補助

購入費用の2分の1を補助(上限2,000円)。補助を受けるにはテキストでの学習が必要 市内在住で安全基準を満たしたヘルメットを2/28(土)～来年2/26(金)に購入した方。その他要件あり 受来年2/26(金)必着 市ウェブサイト 1047354 スポーツ市民局地域安全推進課 972-3040 F972-4823



水道管耐震化のための寄附のお願い

いつでも安心・安全な水をお届けするために、災害に備え、老朽化した管の更新・耐震化を計画的に進めています 受随時 上下水道局連携推進課 972-3720 F961-0276

水道メータの円滑な検針にご協力をお願いします

「水道メータボックスの上に物を置かない」「集合住宅のパイプスペースの中に物を入れない」「飼犬は出入り口や水道メータボックスから離してつなぐ」などご協力をお願いします 上下水道局お客さま受付センター 884-5959 F872-1296

相続登記の手続きをお忘れなく

土地や家屋に対する固定資産税は、原則1月1日時点の登記簿上の所有者に課税されます。所有者が亡くなった際は、法務局で相続登記の手続きをお願いします。なお、所有者が亡くなってから3カ月以内に登記が完了しない場合は、現に所有している方(相続人など)を市税事務所に申告してください 市ウェブサイト 1011934 市税事務所固定資産税課

市内全戸(約110万)に配布する「広報なごや」に広告を掲載しませんか?



指定の広告取り扱い業者を通して申し込み 要件あり。選考各号8～12枠 広告取り扱い業者により異なる 受申し込み月により異なる 市ウェブサイト 1014242 市長室広報課 972-3134 F972-4126

毎月約550万回閲覧される「市公式ウェブサイト」に広告を掲載しませんか?



指定広告取り扱い業者を通して申し込み 要件あり 月33,000円程度～(掲載箇所により異なる) 受随時 市ウェブサイト 1014250 市長室広報課 972-4804 F972-4126

災害用備蓄飲料水「名水」を販売しています



1箱(490ミリリットル缶24本入り)で1人分に十分な量の長期保存可能な飲料水。送料無料(配達先は市給水区域に限る) 1箱2,200円 受随時 上下水道局お客さま受付センター 884-5959 F872-1296

市立図書館の図書貸出冊数をおひとり10冊までに変更(7/1～)

CDなどの視聴覚資料は貸出点数の変更なし 鶴舞中央図書館 741-3131(月曜日、ただし祝休日の場合は翌平日・第3金曜日休み) F733-6337

30%のプレミアム付き電子商品券



8/28(金)～来年1/31(日)に市内参加店舗で利用可。スマートフォンアプリで本人確認をして申し込み 市内在住の方。1,680万口(1人50口まで) 1口1,000円(1,300円分) 受7/6(月)～8/14(金) 本紙特集号・市ウェブサイト 1049345 同コールセンター 562-0150(経済局地域商業課 972-3407 F972-4138)

住宅等の脱炭素化促進補助金(7/1～)

住宅における再生可能エネルギーの導入拡大・省エネルギー化に資する設備の設置に対する補助 市内の住宅に補助対象となる設備を設置する方。その他要件あり 受来年2/12(金)消印有効 市ウェブサイト 1012445・区役所情報コーナー 住宅等の脱炭素化促進補助金受付窓口(MTK内) 485-7073 F485-7038(環境局脱炭素社会推進課 972-2696 F972-4134)

障害者差別相談センター 事業者向けセミナー

障害者差別解消法や障害のある方に対する合理的配慮について学ぶ 8/20(木)午後2:30～4:30 ①ウインクあいち(中村区)②オンライン 市内に事業所のある経営者・研修担当者・従業員。①抽選50人 受8/17(月)まで 障害者差別相談センター 856-8181 F919-7585(健康福祉局障害企画課 972-2538 F951-3999)

中小企業向けの情報

★デジタル活用支援補助金…ロボット導入費などの経費を補助 受9/30(水)まで 新事業支援センター(産業振興公社内) 735-0808 F735-2065 ★カスタマーハラスメント対策支援…①専門家による個別相談②セミナー③対策費用の助成 受①②随時③10/30(金)まで 市ウェブサイト 1035725 新事業支援センター(産業振興公社内)

【広告】財源確保のため広告を掲載しています。なお、広告内容などは名古屋市が推奨するものではありません。

施設の催し

休館日は各施設のホームページをご確認ください

市工業研究所
☎ 654-9900 F 654-6788
📍 熱田区



★みんなのテクノひろば 無料…ものづくり①教室②親子体験 8/14(金)午前10:00~11:30 午後1:30~3:00 ①小学4年~中学生。抽選各26人 ②小中学生と保護者(2人1組)。抽選各10組 受7/22(水)まで

エコパルなごや
☎ 223-1066 F 223-4199
📍 中区

★「プチプチ®」のリサイクルを学ぼう!~アルミプチペットボトルホルダーづくり~ 無料…自由に絵を描いてオリジナルのアルミプチペットボトルホルダーを作る 8/1(土)午前11:00~11:45 午後1:00~1:45 午後2:00~2:45 小学生(小学3年生以下は保護者同伴)。先着各20人
★楽しい!環境絵本と紙芝居の読み聞かせ 無料 7/25(土)午前10:00~11:05 3歳~小学3年生(保護者同伴)。先着60人
★くうきをよくする発明家になろう 無料…部屋の空気で苦しむ原因を学び、「くうきをよくする」ロボットを考案する 8/8(土)午前11:00~正午 午後1:00~2:00 午後3:00~4:00 4歳~中学生と保護者。先着各12組
【共通】受7/11(土)午前9:30~

文化のみち 榎木館
☎ 939-2850 F 939-2851
📍 東区



★女将の部屋「芸者とコイバナ」…ワンドリンク付き 8/7(金)午後6:30~8:30 20歳以上の方。先着40人 ¥5,000円 申7/11(土)午前10:00~電話で同館

おんたけ休暇村
☎ 0264-48-2111 F 0264-48-2874
📍 長野県木曾郡王滝村

★昆虫博士(鳥獣館長)林昌利先生によるおんたけ休暇村サマースクール…昆虫採集や標本づくりなどを行い昆虫について楽しく学ぶ。集合・解散は名古屋城正門前駐車場(中区) 8/22(土)~1泊2日 3歳以上の子と保護者。先着25人 ¥幼児8,500円・小中学生19,000円・高校生以上27,000円 受7/11(土)午前10:00~

市公館
☎ 953-0333 F 953-0130
📍 中区



★ガイドツアー 無料…「888の日」(詳しくは7面参照)にちなんだ記念品を参加者に配布 8/8(土)午前10:00~11:00 午後0:30~1:30 午後3:00~4:00 小学4年生以上の方(小学生は保護者同伴)。抽選各7組程度 受7/21(火)必着

動物愛護センター
☎ 762-1515 F 762-0423
📍 千種区

★高校生以上向け施設見学会 無料 8/13(木)午後2:00~3:30 市内在住の方。抽選30人 受7/30(木)必着

★犬のしつけ方教室 無料 8/23(日)午後2:00~3:30 市内在住の方。抽選20人 受8/9(日)必着

★高齢①犬②猫のケア 無料 ①8/26(水)②8/27(木)午後1:30~3:30 市内在住の方。抽選各20人 受①8/12(水)②8/13(木)必着

名古屋国際センター
☎ 581-5691 F 581-5629
📍 中村区

★スポーツで旅するアジア 無料…アジアの国や地域出身の方から母国の紹介やスポーツについてのお話を聞き、文化を楽しく体験する 8/22(土)午後2:00~4:00 小学生以下は保護者同伴。先着50人 受7/15(水)午前10:00~

障害者スポーツセンター
☎ 703-6633 F 704-8370
📍 名東区

★スポーツ教室・地域スポーツ教室 無料…座位バレーボール・水泳・フライングディスクなど 8~12月 身体障害者・愛護(療育)・精神障害者保健福祉のいずれかの手帳か特定医療費受給者証などをお持ちの方。選考各5~20人 受7/2(木)~17(金)必着

★障害者スポーツ大会 ボッチャの部 無料 9/13(日)午後1:00~5:00 市内在住・在学か市内の障害者福祉施設に入所・通所している12歳以上で、身体障害者手帳をお持ちの方 受7/31(金)必着
【共通】申郵送か直接、同所(〒465-0055名東区勢子坊二丁目1501)

揚輝荘・聴松閣(南園)
☎ 759-4450 F 759-4451
📍 千種区



★揚輝荘発、演劇の舞台裏~作演出・平塚直隆トークと場面上演~…稽古場の熱気と創作の裏側の紹介 7/25(土)午後1:30~3:30 抽選40人 ¥入館料必要 受7/17(金)まで

精神保健福祉センターこころば
☎ 483-2095 F 483-2029
📍 中村区

★ネット・ゲームとの付き合い方を考える家族のつどい 無料…臨床心理士・児童精神科医などによる講話と交流会 8/13(木)・9/9(水)・11/20(金)・来年2/18(木)午後1:45~3:45(9/9は午前10:00~11:40) 市内在住で思春期の子どものネットやゲームの利用でお困りの家族の方。先着各10人 受7/13(月)午前9:00~

見晴台考古資料館
☎ 823-3200 F 823-3223
📍 南区

★「昔の暮らしとSDGs」展 無料…先人の知恵と工夫から学び、将来の社会を考える 9/13(日)までの開館日、午前9:15~午後5:00

イーブルなごや
☎ 331-5288 F 322-9458
📍 中区

★多様な人でつくる、これからの防災~もしもの避難生活と備え~ 8/7(金)・8/7(金)の全2回、午後2:00~4:00 受7/30(木)まで(託児は7/24まで)

★私らしい働き方を描く職場復帰準備セミナー~WLBと私のキャリアデザイン~ 8/25(火)・9/8(火)の全2回、午前10:00~正午 受8/24(月)まで(託児は8/18まで)
【共通】各20人程度 ¥無料(託児は80円)

鯉城学園
☎ 222-7521 F 222-7523
📍 中区

★公開講座「命と都市をつないだ人~後藤新平は名古屋に何を残したか?~」 無料…現代の名古屋大学医学部の礎を築いた同氏について学ぶ 7/17(金)午前10:00~11:30(受け付けは午前9:30~) 当日先着750人

高齢者就業支援センター
☎ 842-4691 F 842-4894
📍 昭和区

★初めての植木剪定お仕事入門講座 無料 8/6(木)午後1:30~3:30 市内在住で58歳以上の方。抽選50人
★日商PC検定3級(文書作成)試験対策講座 8/17(月)・19(水)・21(金)・24(月)・26(水)の全5回、午前10:00~午後3:00 市内在住で55歳以上の方。抽選20人 ¥6,800円
【共通】受7/21(火)必着

市政広報テレビ番組
おもてなし隊なごや2026
6ch M~テレ

市政広報ラジオ番組
MEETS MY AICHI~NAGOYA CITY~
FM AICHI 80.7MHz

Scan the following codes for useful information in multiple languages.

← City of Nagoya website

← Nagoya International Center website

【広告】 財源確保のため広告を掲載しています。なお、広告内容などは名古屋市が推奨するものではありません。