



気づけば名古屋をもっと好きになる

NAGOYA

4

令和8年
(2026年)
4月号
No.940



パロマ瑞穂スタジアム 4/22(水)オープン

今月の特集 2・3面

パロマ瑞穂スタジアムと瑞穂公園を楽しもう!



- 4面 〈#なごやを歩こう〉パロマ瑞穂スタジアム周辺編
- 5面 喫煙マナーを守ろう!
- 6面 オーラルフレイルチェックでお口の健康状態を知ろう
- 7~12面 支援策・お出かけ・イベント情報など

- A面 〈なごやスポーツ応援団〉ソフトボール トヨタレッドテリアーズ編
- B・C面 〈Aichi-Nagoya 2026〉スポーツクライミング/パラパワーリフティング
- D面 〈2026アジア・アジアパラ競技大会NAGOYAビジョン〉なごやウェルカムサポーター(ボランティア)募集
- 13~15面 区版 今月のプレゼント
- 16面 区版表紙 プレゼントに応募しよう! 詳しくは4A面をご覧ください。

市政に関するお問い合わせ
名古屋おしえてダイヤル 午前8:00~午後9:00 年中無休
☎052-953-7584 FAX 052-971-4894



よくある質問はこちら



市LINE公式アカウント
(自動応答でお答えします)

広報なごや・広報なごや点字版・声の広報なごやに関するお問い合わせ
名古屋市市長室広報課 ☎052-972-3134
FAX 052-972-4126 ✉a3134@shicho.city.nagoya.lg.jp



広報なごやは毎月10日までにお配りしています。記事の内容(開催日・申込期限など)が原則、毎月11日以降のものを掲載しています。[配布/区役所総務課]

●人口:2,338,006人(前月比1,095人減) ●世帯数:1,196,641世帯(前月比32世帯増) ●面積:326.45km² (令和8年3月1日現在)

スポーツをもっと自由に、楽しく、みんなのものに

4/22(水)オープン

パロマ瑞穂スタジアムと 瑞穂公園を楽しもう!

陸上競技をはじめ、日本プロサッカーリーグやさまざまな大規模大会が開催できるスタジアム。アジア競技大会・アジアパラ競技大会のメイン会場として開会式・閉会式や陸上競技が実施される。

快適な観戦環境



全ての観客席を覆う屋根

※天候によっては雨などが降り込むことがあります

観客席
約30,000席

雲をイメージした屋根から
柔らかな自然光が差し込む

自然を生かした設計

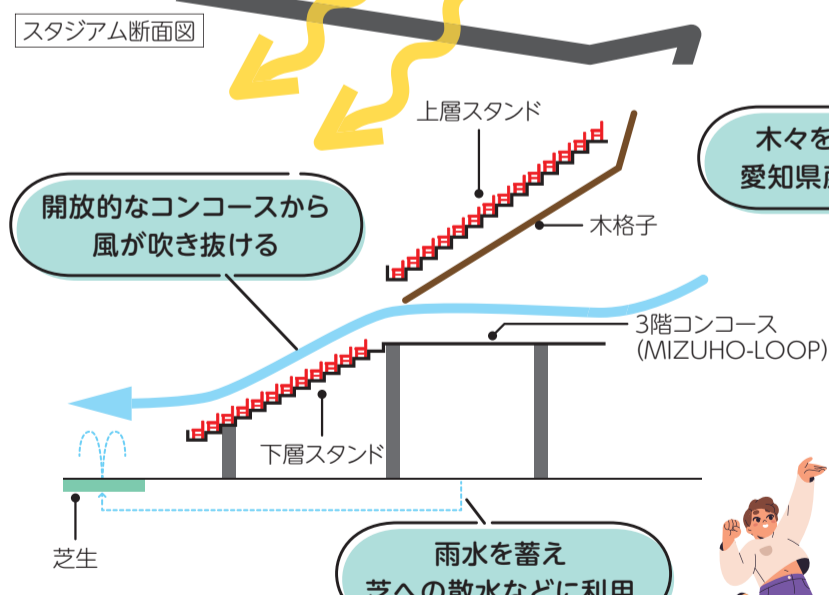

開放的なコンコースから
風が吹き抜ける

雨水を蓄え
芝への散水などに利用

木々を象徴するデザインの
愛知県産の杉を使った木格子

約300席の車いす席

スタジアム全体に配置されており、トラック・フィールド全体を見渡すことができる。車いすに座った高さでも視界をさげらないように、手すりの高さが工夫されている。

一般席に加え充実した座席の種類



ボックスシート 15席

スペシャルシート 60席

スポーツカー仕様の
豪華な座席でゆったり

カップルシート 118席

市長メッセージ

感動と熱狂の舞台となるスタジアムが完成します。スタジアムと公園とまちをつなぎ、「観る」「競う」だけでなく、いつでも「遊び」「リフレッシュ」できる場所に生まれ変わります。
名古屋市長 広沢一郎

マップ①



スタジアムと公園とまちがつながる

MIZUHO-LOOPマップ②



スタジアムの3階コンコースとレクリエーション広場の外周をつなぎ、全長約1キロメートルの8の字の回遊路。普段は無料で開放され、誰でもウォーキングやジョギングを楽しめる。
利用時間 午前8:30~午後9:30
※イベント開催日・第3月曜日(祝休日の場合は第4月曜日)を除く

思い出と自然をつなぐベンチ
旧スタジアムの客席や伐採した瑞穂公園の樹木を使ったベンチ。

MIZUHO-LOOPとつながるにぎわいの丘 3階マップ③

8の字をモチーフにした人工芝の広場。イベント時には交流の場にもなる。

山崎川の桜や四季の風景を眺め、憩いの時間を楽しめる!

4/22(水)オープン

おおぐるわ縄文ミュージアム

旧スタジアム建設時の昭和14年(1939年)に発見!



「大田輪貝塚」の出土品の展示など。
開館時間 午前9:00~午後5:00
場所 にぎわいの丘1階マップ④
休館日 第3月曜日(祝休日の場合は第4月曜日)
料金 入場無料

スポーツを身近に、誰もが楽しめる公園

気軽に利用できるスポーツエリア 無料 申込不要

- 北アバンスポーツひろば.....マップ④
- 南アバンスポーツひろば.....マップ⑤

利用時間 4~10月 午前9:00~午後6:00
11~3月 午前9:00~午後5:00
休み 第3月曜日(祝休日の場合は第4月曜日)



みんなで一緒に楽しんで過ごせる公園

山崎川と一体的な空間で四季を感じる憩いの場。年齢・性別・障害の有無にかかわらず誰もが利用できるインクルーシブ遊具を設置。



●東ひろば.....マップ⑦
斜面を生かした大型遊具など、みんなが楽しめる工夫が詰まった公園。

冒険遊びをイメージした遊具で思いっきり遊ぼう

スタジアム周辺を#なごやを歩こう(④面)で紹介!

スポーツ施設や公園の利用について

瑞穂公園 パークインフォメーション ☎052-836-8200 FAX 052-836-8206 (パロマ瑞穂スポーツパーク)

時間 午前9:00~午後5:00 休み 第3月曜日(祝休日の場合は第4月曜日)

ホームページはこちら



動画でもスタジアムや瑞穂公園を紹介!

市公式 Instagram



パロマ瑞穂スタジアム周辺には、歴史を感じられる史跡が多くあります。スタジアムに向かう前に立ち寄ってみませんか？

#なごやを歩こう

(瑞穂区)

スタジアムに行くだけではもったいない！

案内してくれるのは
瑞穂区役所
地域力推進課
鬼頭さん



パロマ瑞穂スタジアム周辺編

1 東八幡社

旧中根村(現在の瑞穂区中根町周辺)の氏神として古くから親しまれている。秋祭りでは、棒術を思わせる民俗芸能である中根町見当流棒の手(市指定無形民俗文化財)が奉納される。



2 あゆちの水(伝承地)

万葉集にも詠まれた「小治田の年魚道の水」という銘水はこの辺りから湧き出していたと伝えられている。



2階から籠に乗って下りてくる！

さくらスイーツマップにも掲載！



ヨネズカフェ

by新米澤屋

果物屋さんやがやっているテイクアウト専門のカフェ。季節の新鮮なフルーツを使用したスムージーを楽しめる。

営業時間 午前8:30～午後7:30
(日曜日は午後7:00まで、ドリンクのラストオーダーは午後6:00)



あゆちは「愛知」の語源になったといわれている。

スタジアム全体が映るフオトスポット！

閑静な住宅街を歩きます

約4.5km 徒歩約1時間10分
約200kcal消費

3 山崎川親水広場



※写真は工事中のもので、現在は開放されています。

川辺に下りることができる癒やしの広場。せせらぎを聞きながら、ゆったりと休憩できる。

4 瑞穂2号墳(瑞穂古墳群)



直径30メートルほどの5世紀前半の円墳で、墳丘の周囲を飾っていたと思われる埴輪が見つかった。瑞穂公園の中で、古墳時代の歴史を身近に感じられる。

★おおぐるわ縄文ミュージアム(4/22オープン)で4⑤の出土品を見ることができる！



あさがおがたはにわ 朝顔形埴輪



縄文時代前期の土器

5 国指定史跡 大曲輪貝塚

4/1(水)オープン



昭和14年(1939年)に瑞穂公園陸上競技場を建設工事中に発見された貝塚。昭和55年(1980年)には縄文時代の人骨が見つかった。

お気に入りのスポットを見つけて、SNSに「#なごやを歩こう」のタグ付けで投稿してね！！

さくらスイーツマップ



瑞穂区の「区の木・花」であるサクラにちなんだスイーツを販売する店舗(瑞穂区内)のマップを公開中！
4/30(木)まで

詳しくはこちら



もっと詳しく!

市公式noteをぜひ読んでみて！
東八幡社での棒の手やスムージーが籠に乗って下りてくる様子などを紹介!最後まで読んでくれた方に、瑞穂区マスコットキャラクター「みずほっぺ」のハンドタオルを抽選で10人にプレゼント

詳しくはこちら



市政
トピックス

路上
禁煙地区

[TOPIC 1]

大人の常識 喫煙マナーを守ろう!

名古屋市の
路上禁煙過料件数

1,419件

令和6年度



無意識に周りに迷惑をかけていませんか?

たばこの
ポイ捨て



歩きたばこ



自転車に
乗りながらの
喫煙



名古屋市には、路上で**たばこを吸えない地区**があります。



歩きながら・自転車に乗りながらだけでなく、
立ち止まった喫煙も禁止!
火のついたたばこを持つことも禁止なんだって!



人混みでの喫煙は、周囲の人のやけどや衣服を焦がすことにつながり、
とても危険な行為です。また、たばこのポイ捨ては、街の美観・衛生環境を損
なうだけではなく、火災のリスクもありますので絶対にやめましょう。

名古屋駅地区

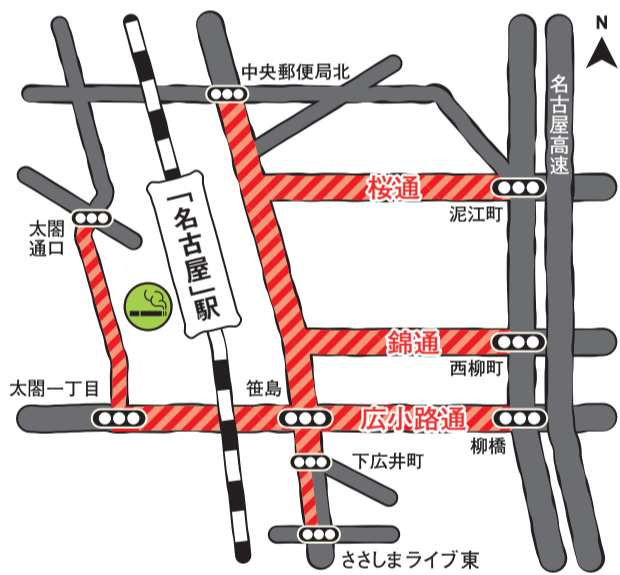

部分が
「路上禁煙地区」
です

このマークが目印!



栄地区

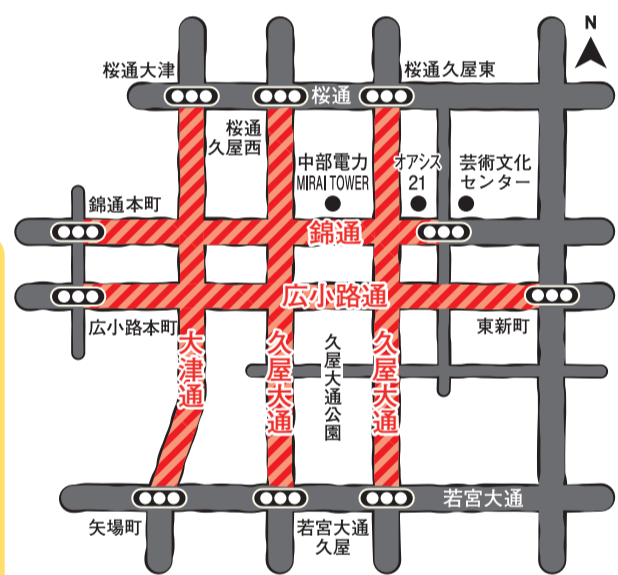

金山地区

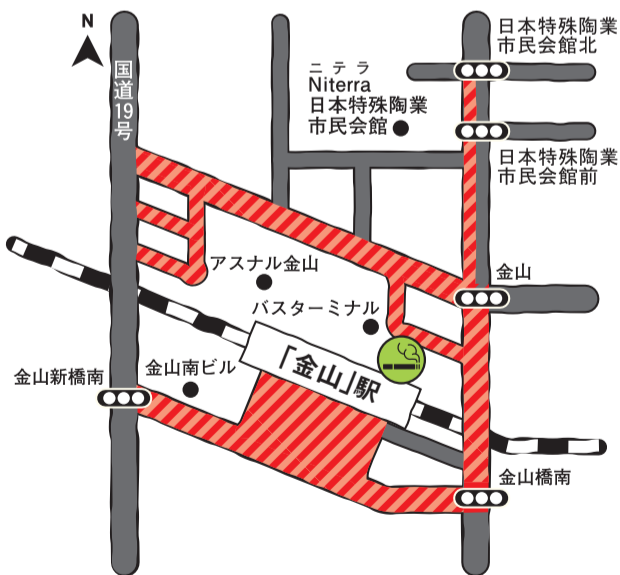

藤が丘地区

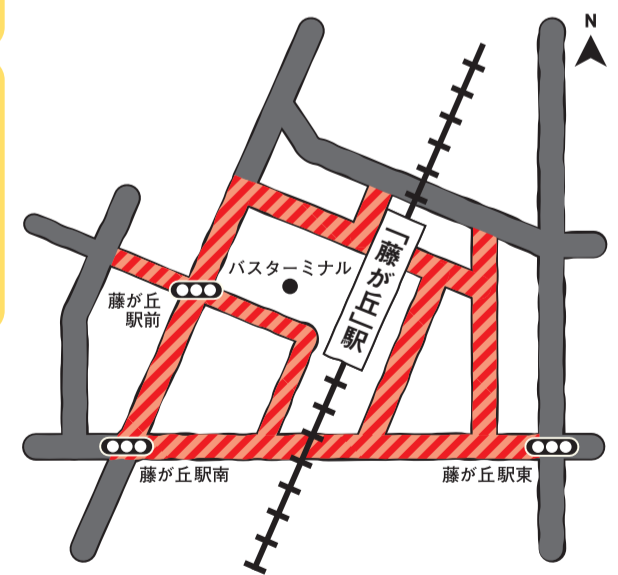

「路上禁煙地区」での喫煙は**過料2,000円**

巡回中の市職員が喫煙者にたばこの火を消すように注意・指導し、2,000円の過料を現金で
支払っていただきます(その際、領収書をお渡しします)。現金の持ち合わせがない場合は、
納付書をお渡ししますので、期限までに金融機関から振り込んでいただきます。

※過料を徴収する市職員は、写真付き身分証明書を携帯しています。

路上禁煙地区以外でも
「歩きたばこをしない」「吸い殻入れを
携帯する」など喫煙マナーを守ろう!

問合 環境局作業課
☎052-972-2385
FAX052-972-4133



市政
トピックス

[TOPIC 2]

早めの
対策

オーラルフレイルチェックで お口の健康状態を知ろう

毎日の「食べる」「話す」「笑う」を支えるお口の機能。
その衰えに早く気づくことで、これからの健康を守ることができます。
まずはお口の状態をチェックしてみませんか？

こんなこと思い当たりますか？

口の乾きが気になる

かっげつ滑舌が悪くなった

むせやすくなった

父母が硬い食べ物を避けるようになった

それ、**オーラルフレイルの始まりかも**しれません。

オーラルフレイルとは？

「かむ」「飲み込む」「話す」などの機能が少しずつ低下した状態のこと。
放置するとこんなリスクが…



軽度のお口の機能の低下に早期に気づき、適切に予防をすることで改善が可能です。

オーラルフレイルチェックを受けて、お口のささいな衰えを見つけよう！

75・80歳の方へ 無料の歯周疾患検診と同時に
オーラルフレイルチェック(口腔機能検査)を受けられます！

6月中旬に対象の方に**無料クーポン券を送付**します。[チェック内容] ●舌や口の動き ●かみ合わせの状態 ●飲み込む力

- 場所 市内協力歯科医療機関 約700カ所(歯周疾患検診実施歯科医療機関の一部)
- 対象 昭和25年4月2日～昭和26年4月1日生まれの方か昭和20年4月2日～昭和21年4月1日生まれの方
- 申込 電話などで受診を希望する歯科医療機関 [受付] 来年3/31(水)まで随時 ※歯周病・口腔機能低下症で治療中の方は対象外

協力歯科医療機関はこちら



⚠️ 対象年齢以外の方も保険診療で検査を受けることができます。

予防の
ために心がけ
ましょう

かかりつけ 歯科医を持つ

お口の状況は日々変化しています。半年に一度検診を受け、気になることを相談しましょう。

セルフチェックを する

「硬いものが食べにくい」「むせやすい」「口が乾燥する」「滑舌が悪くなった」などささいな不調に思い当たる場合は要注意！

バランスの良い 食事を取る

健康な体を作る基礎になります。また、肉や野菜などの歯ごたえのある食べ物を取り、かむ力を保ちましょう。

予防に効果的なお口の体操など
詳細はこちら



八 PICK UP NEWS

申し込み時の記入事項・Q市ウェブサイトでのID検索などについては⑧面上参照

NEWS 01

ルールを守って責任ある運転を！自転車の交通違反にも青切符が適用 4/1(水)～

- ★自転車の交通違反にも交通反則通告制度(いわゆる青切符)が適用されます。
[対象] 16歳以上の方
- ★自分や大切な人を守るため、交通事故に遭わない・起こさないために、自転車の交通ルールを守り、安全に運転しましょう！

交通反則通告制度(青切符)とは

反則行為をした運転者が取り締まりを受けると、青切符が交付され、運転者に反則金の納付が通告されます。反則金を納めなかった場合、刑事処分の対象になることがあります。

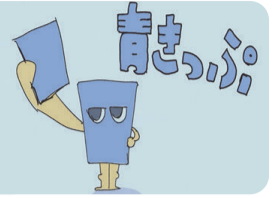

青切符の対象となる違反・反則金の例

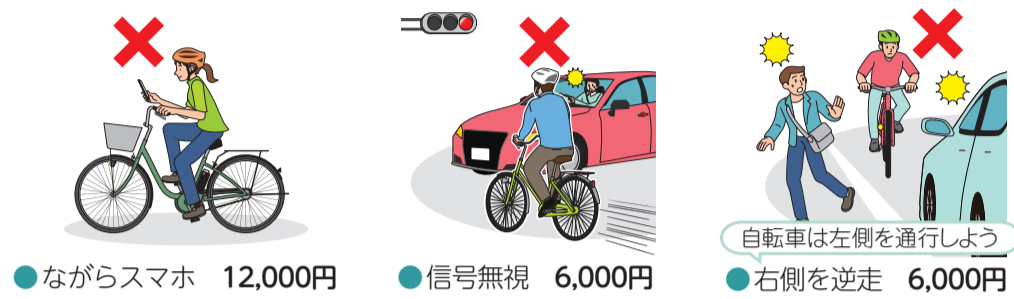

- ながらスマホ 12,000円
- 信号無視 6,000円
- 右側を逆走 6,000円

- 一時不停止 5,000円
- 傘さし運転 5,000円
- 並進走行 3,000円
- 無灯火走行 5,000円 など

違反の例など詳しくはこちら



動画を見て交通ルールを守りましょう

視聴はこちら



市立大学の学生たちが動画を作成!



こんな場合は赤切符!

- 酒酔い・酒気帯び運転
- スマホ使用などによる危険を生じさせる運転
- 妨害運転

最大5年以下の拘禁刑または100万円以下の罰金

問合せ スポーツ市民局地域安全推進課 ☎052-972-3123 FAX052-972-4823

NEWS 02

名古屋港水族館などにお越しの際は公共交通機関で！名古屋港ガーデンふ頭の駐車場変更などのお知らせ

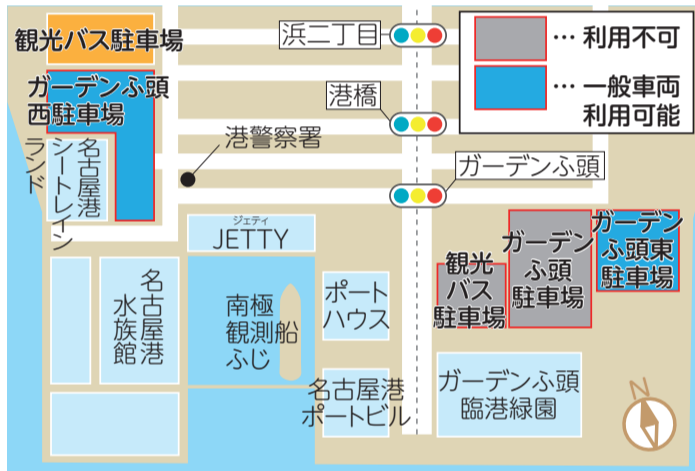

- ★アジア・アジアパラ競技大会に向けて、名古屋港ガーデンふ頭(港区)に選手団宿泊拠点を整備しています。
- ★現在、整備によりガーデンふ頭内の駐車場の変更や施設の利用休止が発生しており、南極観測船ふじ・名古屋港ポートビルなどの施設は8/1(土)以降順次利用休止となります(水族館は休止しません)。
- ★整備期間・大会期間中は交通渋滞の発生が見込まれます。水族館などをご利用の際は、できる限り公共交通機関でお越しいただくようお願いいたします。

問合せ 総務局アジア・アジアパラ競技大会推進課 ☎052-972-2231 FAX052-972-4205

休止期間など詳しくはこちら



NEWS 04

市スポーツ総合情報サイト「NAGOS」でスポーツ情報をもっと身近に！公開4/8(水)～

市内のスポーツに関する情報を1つに集約したサイト「NAGOS」が誕生!



みんなでスポーツを楽しもう! 詳しくはこちら



問合せ スポーツ市民局スポーツ戦略課

☎052-972-3294 FAX052-972-4417

探す

場所・競技・目的などから、施設・イベント・ボランティア募集などの情報を簡単に検索できる!

発信する

イベント・ボランティア募集などのスポーツに関する情報を発信できる!

イベント・体験・大会情報をカレンダー機能で見つけやすい! 外出の予定をたてる際にもぜひ活用してください!



NAGOSマスコットキャラクター ハチラ

NEWS 03

ご自宅に眠っているリユース品はありませんか? まだ使えるリユース品を持ち込めます!

南リサイクルプラザ(南区)へ持ち込もう! 無料

衣類・家具・自転車などが対象。①家具・家電②自転車はホームページから予約必要(先着①100人程度②120人程度。4/11午前10:00～受付)

日時 5/17(日)午前9:00～午後1:00

対象 市内在住の方

ご予約はこちら



市サーキュラーエコミーサイト「なごくる」で紹介しています

※サーキュラーエコミーとは、資源を繰り返し利用して、廃棄物発生量と新たな資源投入量の最小化を図る経済のしくみのことです。



古紙類・衣類・園芸用土などの回収拠点が一目でわかる!



資源循環について学べる!

問合せ 環境局資源循環企画課 ☎052-972-2398 FAX052-972-4133

2月号⑥面掲載企画



mitsukete nagoya 決戦

投票結果発表!

1位に輝いたのは

揚輝荘・聴松閣(南園)の地下トンネル

春の揚輝荘の楽しみ方とおすすめグルメ

春が見ごろ!



クメツツジ(北園)

美しい新緑!



揚輝荘・聴松閣(南園)

カフェでゆっくり!



聴松閣クッキー(300円)

時間 午前9:30～午後4:30

場所 千種区

料金 (北園)無料

(南園)高校生以上300円・市内在住で65歳以上の方100円

問合せ 同所(月曜日、ただし祝休日の場合は翌平日休み)

☎052-759-4450 FAX052-759-4451



たくさんの投票ありがとうございました

皆さまから寄せられた推スポット情報は市ウェブサイトで紹介中!ぜひ見てね!



大高緑地(緑区)の恐竜広場 もちこさんより

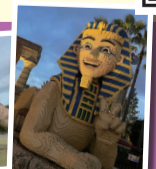

レゴランド®・ジャパン(港区) あんこさんより

問合せ 市長室広報課 ☎052-972-3134 FAX052-972-4126

★納付をお忘れなく…固定資産税・都市計画税第1期の納期限は、4月30日(木)です。納税は便利なキャッシュレス納付をご利用ください。詳しくは納付書をご覧ください。

くらしのガイド

市ウェブサイトで検索できます！

広報なごやのQの数字を入力するだけで、簡単に検索できます。広報なごやに載せきれないイベント情報を紹介しています。
【市ウェブサイト・トップページから】

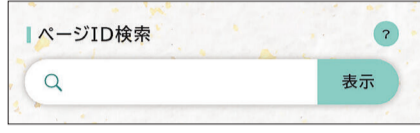

▲Qの数字を入力して表示をクリック

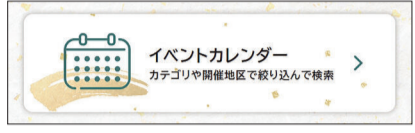

▲こちらをクリック

■案内書・募集要項などの配布物・市ウェブサイトなどでの案内は…日にちの記載がない場合は原則、4/1(水)からです。

■市役所への郵便物は…郵便番号(〒460-8508)と局・課名のみで届きます。

申し込み時の記入事項

- ①催し名 ②住所 ③全員の氏名 ④電話番号 ⑤各催しの必要事項

マークの説明
📅日時 📍場所 👤対象・人数 💰料金 📄申し込み方法
📄受け付けの開始・期限 📄案内などの配布
🗨️問い合わせ 🔍検索用ページID ☎️電話番号 📠ファクス番号

※受け付け期間内でも、休所日は電話が繋がらない場合があります。
※📄がない記事は申し込み方法をウェブサイトか🗨️でご確認ください。
※☎️携帯電話からおかけの場合は、市外局番052を付けておかけください。

区役所などに行かなくても、スマートフォン・パソコンで手軽にオンライン申請!

- 住民票の写しや戸籍証明書の交付申請 ●税務証明の交付申請 ●広報なごや記載の電子申請
 - 敬老パスの交付申請 ●要介護・要支援認定の申請 ●児童手当の申請(認定請求など) など
- 🗨️<手続きの制度・申請内容について>各手続きの問い合わせ先
<電子申請サービスについて>総務局デジタル改革推進課 ☎️972-2261 📠972-4113

◇市電子申請サービスでの申し込みは…

市ウェブサイト
電子申請サービス 検索

こちらからアクセス



生活・福祉



※補助・助成は、予算上限に達した際、期間中に終了の場合あり

市営住宅入居者 先着順募集

一般募集で応募のなかった住宅が対象。一部抽選。若年単身可の物件あり。市内在住か在勤、住宅に困窮、収入要件などを満たす方。受随時(抽選の対象物件は5/1午前9:30~午後3:00に受け付け)🗨️(抽選の対象物件は4/22~)区役所総務課・支所区民生活課、住まいの窓口(東区)、市住宅供給公社(西区) ☎️523-3875 📠523-3863

①定住促進住宅②市住宅供給公社 賃貸住宅の子育て支援家賃減額

月額家賃の20%(①減額後家賃が60,000円を下回らない額②月額上限40,000円)を入居日から起算して最大10年減額。令和6年4月1日以降の新規入居世帯のうち、18歳に達する日以降の最初の3/31までの子がいる世帯か妊婦がいる世帯。市ウェブサイト 🔍①1034009 ②1014638 市住宅供給公社 ①☎️523-3882 📠523-3869 ②☎️523-3879 📠523-3761

国民健康保険料の減額を

受けるには所得の申告が必要です。確定申告や市県民税申告をした方、勤務先で年末調整を受けた方、3/31(火)時点で18歳以下の所得のない方は、申告不要。前年中の世帯の所得が一定金額以下の市国民健康保険加入者。市ウェブサイト 🔍1011810・6月に送付する通知書同封チラシ 区役所保険年金課・支所区民福祉課

国民年金保険料の学生納付特例

所得が一定以下の学生は申請すると保険料の支払いが猶予される。3月まで利用し4月以降も引き続き利用を希望する方も、改めて申請が必要。引き続き対象者となる方には日本年金機構から申請書が届きます。市ウェブサイト 🔍1011860 区役所保険年金課・支所区民福祉課

各種手当の支給月額の変更(4月分~)

- ★児童扶養手当(全部支給)…1人目48,050円、2人目以降11,350円 区役所民生子ども課・支所区民福祉課
- ★児童扶養手当(一部支給)…1人目11,340~48,040円、2人目以降5,680~11,340円 区役所民生子ども課・支所区民福祉課
- ★特別児童扶養手当…1級は58,450円、2級は38,930円 区役所福祉課・支所区民福祉課
- ★障害児福祉手当・福祉手当(経過措置)…1号は30,210円、2号は22,960円、3号は17,710円、4号は16,560円、5-1号は14,260円、5-2号は16,010円 区役所福祉課・支所区民福祉課
- ★特別障害者手当…1種は42,300円、2種は36,500円、3種は35,450円 区役所福祉課・支所区民福祉課

なごや認知症の人

おでかけあんしん保険
認知症の方が起こした日常生活上の事故の損害賠償などを補償。補償内容は、個人賠償責任保険上限2億円。認知症の方や家族などの監督義務責任者が賠償責任を負わない事故の場合も事故の相手方に給付金を支払う(要件あり)。市内在住で認知症の診断を受けている方。無料(診断書料は自己負担) 受随時 市ウェブサイト 🔍1016522 市認知症相談支援センター ☎️734-7099 📠734-7199

敬老パス利用回数お知らせ通知の送付対象者の変更(4/1~)

利用回数が年間630回以上の方のみに通知を送付。敬老パスコールセンター ☎️766-5500 📠888-8613

地下鉄アクセスガイドの配布(無料)

視覚障害のある方向けの駅構内案内(点字版・音声版・テキストデータ版などあり)。地下鉄「上小田井」駅を追加、「上前津」駅を更新。申電話かEメール(希望駅・版名も記入)で市総合リハビリテーションセンター ☎️835-3523 📠835-3745 sikaku@nagoya-rehab.or.jp 受随時

生活援助軽サービスをご利用ください

季節の衣類の入れ替え・清掃・窓ガラス拭きなどの軽作業を、来々3月までに1世帯4回・2時間以内の1作業を利用可。65歳以上の1人暮らし世帯など。1回250円(別途実費負担あり) 市ウェブサイト 🔍1016428 市シルバー人材センター各支部(健康福祉局高齢福祉課) ☎️972-2544 📠955-3367

雨水タンク設置費用を補助 1基あたり最大30,000円

雨水の有効利用・浸水被害の軽減・水循環の機能回復などに効果的。設置費用の3分の2を補助。事前申請必要。市内に土地・建築物を所有する方(予定を含む) 受随時 上下水道局下水道計画課 ☎️972-3765 📠961-0314

いざという時のために水道の「元栓」の位置を確認しましょう

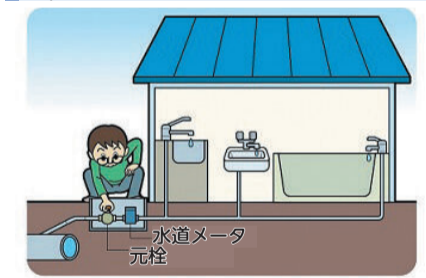

地震発生時、自宅の水道管から漏水した場合や指定避難所などに避難する場合は、水道メータの近くにある「元栓」を閉めましょう。漏水があると、水道の復旧に時間がかかり、また復旧時に水が噴き出すなどの恐れがあります。上下水道局防災課 ☎️972-3675 📠951-1208

建築物などの定期報告

建築基準法令で指定された特定建築物の所有者・管理者は、有資格者による建築物・建築設備などの調査・検査結果を定期的に市に報告(事前予約必要)する必要があります。電子申請でも受け付け。中村・中区以外の飲食店・物品販売店など。10/30(金)まで(劇場、映画館、中村・中区以外の事務所など)6/1(月)~12/28(月)まで。用途により締め切りが異なる。市ウェブサイト 🔍1034596 住宅都市局建築安全推進課 ☎️972-2923 📠972-4159

区役所・支所・市税事務所 日曜窓口

4月5日
午前8:45~午後2:00
4月12日・5月10日
午前8:45~正午

名古屋おしえてダイヤル ☎️953-7584 📠971-4894

子ども・子育て

ストップ!子どもの虐待 オレンジリボンキャンペーン

児童虐待防止に関するアンケートにご協力いただいた方先着300人にオリジナルグッズをプレゼント。5/3(日・祝)午前10:00~正午(グッズがなくなり次第終了) meitōこどもランド・とだがわ本館正面玄関前(港区) 区役所子ども青少年局子ども福祉課 ☎️972-3979 📠972-4438

ぜんそく児のための教室(無料)

医師講話・ぜんそく体操・保健指導など。別日に水泳・音楽などの実技あり。7/4(土)①午前10:00~正午②午後2:30~4:40 ウィルあいち(東区) 市内在住の気管支ぜんそく児(①小学生②年中・年長)と保護者(2人1組)。抽選各90組。5/12(火)まで。市ウェブサイト 🔍①1012703 ②1012698 環境局公害保健課 ☎️972-2690 📠972-4156

愛岐の里山たいけん隊

里山の自然体験・ごみ焼却工場の見学。5/30(土)・8/6(木)・11/14(土)の全3回、午前8:20~午後4:30。愛岐処分場(多治見市)・鳴海工場(緑区)、集合・解散は伏見ライフプラザ(中区) 小学4年生~中学2年生。抽選20人。¥3,000円。5/11(月)まで。なごや環境大学実行委員会(エコパルなごや内) ☎️・📠223-1223(月曜日休み)

無料 相談窓口

さまざまな相談窓口を掲載



A~D面は取り外して保存できます

なごやスポーツ応援団

迫力の試合を
間近で!

みんなで応援して、
スポーツで名古屋を盛り上げよう!

今月は **ソフトボール**

トヨタ
レッドテリアーズ編



愛知県を拠点とする
女子ソフトボールチーム。
JDリーグ(女子ソフトボールリーグ)では
2023~2025年に3連覇を達成!
今年も優勝を目指します!

注目の選手

みなさかいくえ
舟阪育枝選手 中川区出身

背番号 **12**
ポジション:内野手(セカンド)

読者プレゼント

ホームゲームに**無料**でご招待!

試合日時
・5/22(金)午後6:00~
・5/23(土)午後2:00~
・5/24(日)午後1:30~

応募は
こちら

場所 豊田市運動公園野球場

受付 試合開始まで



©トヨタレッドテリアーズ

舟阪育枝選手にインタビュー!

Q.得意なプレーは?

A. 素早くボールを追うスピード感のある守備と、力強く大胆にバットを振る打撃が得意です。

Q.試合での注目ポイントは?

A. ソフトボールの魅力はスピード感です!野球よりもグラウンドがコンパクトで人との距離が近い分、選手が繰り出す打球・送球のスピードに迫力を感じていただけだと思います。

Q.ワタシのイチオシ

A. 山本屋本店(桜山店・昭和区)の味噌煮込みうどんが大好きです。友人が愛知に遊びに来てくれたときなど紹介しています! 舟阪選手(左)



気になるインタビューの続きは...

舟阪選手にインタビュー!名古屋愛を感じる好きな食べ物のお話や、子どものころのエピソードなど。詳しくは市公式noteをチェックしよう。

最後まで読んでくれた方にサイン入り色紙を抽選で**10人**にプレゼント



ソフトボール観戦の楽しみ方

選手たちの
チームワークに注目!



守備の連携プレーや攻撃の役割分担が大切な競技。声を掛け合いながら戦う選手の一体感に注目。

イベントブースも
盛りだくさん!



試合だけでなく、ラジコンカーの操縦体験などの体験イベントもあり、大人も子どもも楽しめる。

会場グルメを楽しめる!



さまざまなキッチンカーのグルメを楽しみながら、試合を観戦できる。

試合情報

日時
・9/4(金)午後6:30~
・9/5(土)午前11:00~
・9/6(日)午前10:30~

場所 刈谷球場(刈谷市)

料金 1,500円、当日券2,500円
(小学生以下無料、一部割引あり)

受付 8/10(月)午前10:00~

チケットの購入はこちら



問合

〈試合情報など〉トヨタレッドテリアーズ ☒oq-tmc-wsoftball@mail.toyota.co.jp
スポーツ市民局スポーツ戦略課 ☎052-972-3294 FAX052-972-4417



名古屋市・名古屋スポーツコミッションはスポーツのチカラによる地域の活性化・都市ブランドの向上に取り組んでいます。

チーム情報は
こちら



**第20回アジア競技大会
(2026/愛知・名古屋)**

日程 令和8年(2026年)
9/19(土)~10/4(日)

場所 メイン会場:
瑞穂公園陸上競技場
(瑞穂区)

アジア競技大会
開幕まで
あと171日
(2026年4月1日時点)

Aichi-Nagoya 2026

(第20回アジア競技大会・第5回アジアパラ競技大会)

アジアパラ競技大会
開幕まで
あと200日
(2026年4月1日時点)

**第5回アジアパラ競技大会
(2026/愛知・名古屋)**

日程 令和8年(2026年)
10/18(日)~24(土)

場所 メイン会場:
瑞穂公園陸上競技場
(瑞穂区)



競技スケジュールや
チケット情報など
大会情報を一括集約!

Aichi-Nagoya 2026
名古屋ポータルサイト

競技紹介

スポーツクライミング Sport Climbing

自然の岩を登るロッククライミングから派生した近代的な競技で、オリンピックで正式種目になったのは東京2020オリンピックから。速さを競う「スピード」、課題のコースをいくつかクリアできるかを競う「ボルダー」、どこまで高く登れるかを競う「リード」の3つの種目がある。

開催場所

国際展示場「ポートメッセなごや」第1展示館

場所 港区金城ふ頭三丁目2-1

アクセス あおなみ線「金城ふ頭」駅から徒歩3分



世界大学スポーツクライミング選手権2024
女子リード 優勝 高尾知那選手に
アジア競技大会に込める思いを聞きました。

豊田市出身



スポーツクライミングの大会が愛知県で開催されるのは本当に珍しいことです。皆さまにはこの機会に会場で観戦して「スポーツクライミングって面白そう!」「やってみたい!」と感じてもらえたらうれしいです。

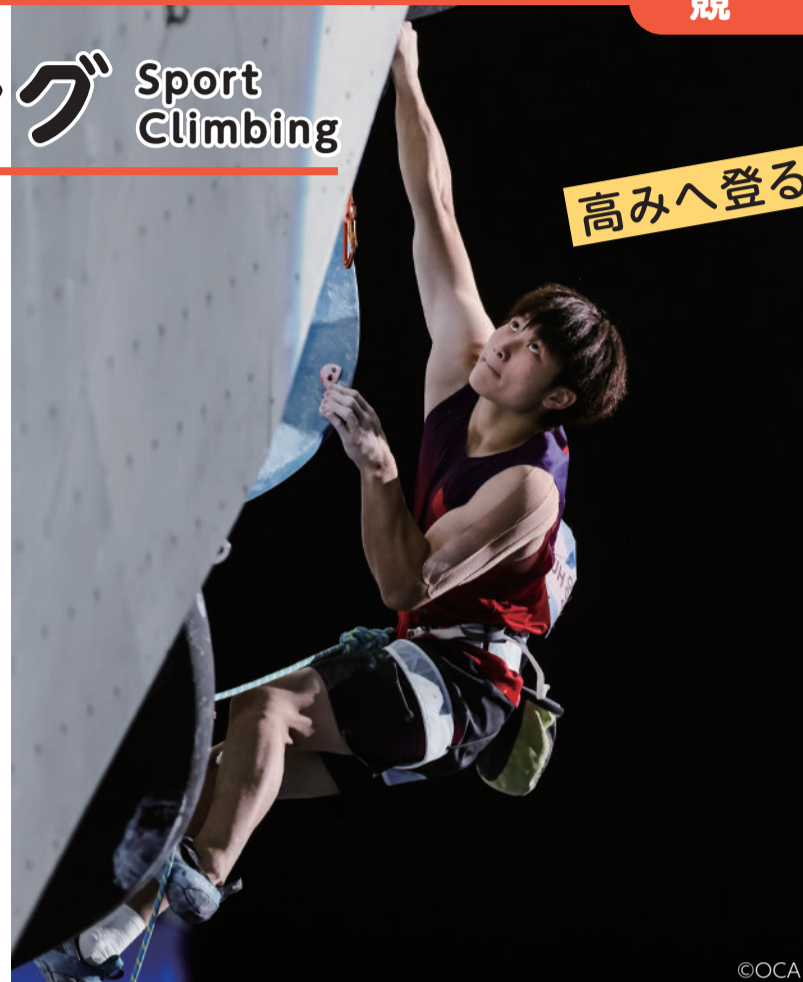

パラパワーリフティング Para Powerlifting

足などに障害(下肢障害)のある選手がベンチに仰向けになり、バーベルを上げて最大重量を競う。障害の種類や程度による区別はない。バーベルを「ラックから外す」「胸まで下ろす」「押し上げる」という動作(試技)をおよそ3秒で行い、成功すると記録が認められる。

開催場所

中小企業振興会館

場所 千種区吹上二丁目6-3

アクセス 地下鉄桜通線「吹上」駅から徒歩5分



男子88Kg級 日本記録保持者 中川区出身
おおどうひでき 選手にアジアパラ競技大会に
込める思いを聞きました。

撮影:西岡浩記



パラパワーリフティングはアジアに強豪選手が多く、世界記録を狙うトップクラスの戦いが行われます。力強く緊張感のある戦いをぜひ会場でご覧ください。



スポーツクライミングの
ここが面白い!

ゴールを目指す戦略の違いに注目!



大胆に飛び移る?
それとも遠回りでも
着実なルート?



登り方そのものに個性が宿る!
身長や体格の違いによる階級分けはない。低身長選手は細かいフットワークで登る、力の強い選手は腕をダイナミックに使って登るなど、選手ごとの個性を生かす。身体能力や得意技を駆使した戦術に注目!

あなたならどう登る?一緒に考えよう!
「ボルダー」や「リード」の課題(ルート)は当日まで非公開。他の選手の様子を見ることはできず、選手は限られた時間で自分が進むルートを考えて挑む。どんなルートに進むか、一緒に考えながら観戦すると面白い!

イベント

アジア競技大会・
アジアパラ競技大会の競技を
体験してみよう! **無料 申込不要**

リニューアルした稲永スポーツセンター(港区)で、スポーツクライミング・総合格闘技・パラフェンシングなど6種類の競技を体験できる。



日時 4/29(水・祝)
午前10:00~午後4:00

問合せ スポーツ市民局
スポーツ戦略課
☎052-972-3294
FAX052-972-4417

詳しくはこちら



パラパワーリフティングの
ここが面白い!

完璧な試技のための集中力と精神力



ルール通りの試技
重さを競うだけでなく、ルールを厳守した試技の成功が必要。入場から試技が終わるまでに時間制限があるなど細かくルールがある。わずかなミスで失敗判定になることもあり、パワーだけでなく、集中力と精神力も試される。



【緊張】「爆発」「歓喜」の3秒ドラマ
試技に入る前に集中を高めるために、静かに呼吸を整えたり、自らを鼓舞したりする緊張のシーンから、バーベルを押し上げると同時に会場中のボルテージが上がるシーンへの転換が見る人を惹きつける。

大会の感動を地域の未来へ!

活動助成

大会のレガシー創出に
つながる活動に対して
経費の一部を助成します!

地域でのスポーツイベント・競技会場周辺などの美化活動・参加国と地域が発祥の文化を通じた交流会などに上限額20万円(助成対象経費の合計額の2分の1以内)を助成。

対象 市内で活動する団体。その他要件あり。詳しくはこちら

受付 事業実施の30日前まで

※予算上限に達したら終了。



2026アジア・アジアパラ競技大会

NAGOYA ビジョン

NAGOYA
ビジョンに
ついてはこちら



～大会の成功とその先を見据えて～

NAGOYAビジョンとは、アジア・アジアパラ競技大会のにぎわいや盛り上がりを契機に、名古屋市が目指すまちの姿を明らかにするもの。

今月のテーマ

大会のレガシーを未来へつなぐ、名古屋の“おもてなし力” この経験を大会後にも継承!

なごやウェルカムサポーター(ボランティア)募集

応募期間

5/29(金)
まで!

さまざまな場面で活躍!

観光・交通案内



宿泊拠点の最寄り駅・市内主要駅周辺での案内などで選手をサポート

場所 「金城ふ頭」駅・「名古屋港」駅(いずれも港区)、「名古屋城」駅(中区)、「名古屋」駅(中村区)

イベント



本市主催イベントのブース運営や接客のサポートなど

場所 金城ふ頭中央緑地(港区)・「名古屋」駅西側駅前広場(中村区)

開会式・閉会式



大会関係者・観客の誘導、会場内外でのサポートなど

場所 瑞穂公園陸上競技場内外(瑞穂区)

文化プログラム・聖火リレー



文化プログラムでの本市参加企画や、聖火リレーの運営のサポートなど

場所 瑞穂公園南ひろば(瑞穂区)・各区の聖火リレー実施場所

主な応募要件・募集人数

- 市内在住か在勤(学)の方
- 令和8年4月1日時点で18歳以上の方
- 日本語での日常会話・読み書きができること
- 600人程度 など ※応募者多数の場合は抽選

留学生・新大学1年生の方大歓迎です!
愛知・名古屋2026大会ボランティアに登録している方も応募可!

活動の流れ(予定)

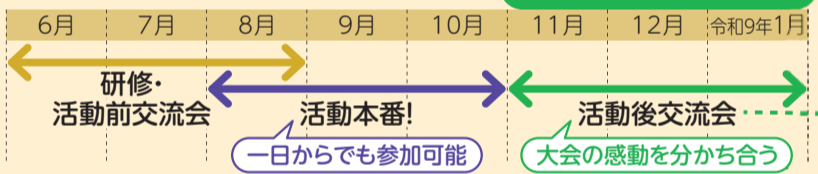

活動にあたり提供されるもの(予定)



オリジナルデザインのユニホーム

Tシャツ・ポロシャツなど
※デザインは未定

返却不要



活動期間中の
交通費(定額)の補助

希望する試合の観戦チケット(1人1枚)

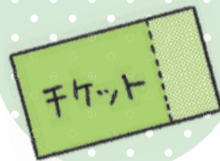

ボランティア活動
保険(自己負担なし)
など

応募はこちら!

詳しくは、
なごやウェルカム
サポーター募集サイト



問合せ

<応募について>なごやウェルカムサポーター事務局 ☎052-950-3563
<NAGOYAビジョンについて>☎052-972-2231 FAX052-972-4205

くらしのガイド

申し込み時の記入事項・Q市ウェブサイトでのID検索などについては⑧面上参照

子ども・子育て

プロバスケットボールチーム「ファイティングイーグルス名古屋」による教室

★バスケットボール教室…スクールコーチに教わる

★チアダンス教室…FEgirlsに教わる

【共通】稲永スポーツセンター(港区)

少年少女発明クラブ

★科学実験教室

★アイデア創出教室

★ナディアパーク(中区)・トヨタ産業技術記念館(西区)

【共通】経済局次世代産業振興課

ロサンゼルス交歓高校生派遣生徒の募集

7月下旬から約2週間、姉妹都市のロサンゼルス市を訪問し、ホームステイや体験入学をする



市内在住で在学の高校1・2年生で、在籍校が推薦し、来年7月中旬から約2週間、無償でホームステイの受け入れが可能

健康・スポーツ

口腔がん検診を受けましょう

①6/21(日)・8/23(日) ②7/12(日)・9/13(日)

高齢者肺炎球菌予防接種のワクチンの変更(4/1~)

①定期接種②任意接種ともにニューモバックス(23価)から、高い効果や持続が期待されるプレバナー20(20価)に変更

障害者スポーツセンターの催し



★市障害者スポーツ大会(アーチェリーの部)

★東海障害者卓球大会(一般卓球の部)

【共通】受4/30(木)消印有効

妊婦対象RSウイルス母子免疫ワクチンが定期予防接種対象になります(4/1~)

乳児へのRSウイルス感染症予防のため妊婦への定期予防接種を実施

「ねんりんピック埼玉」市選手団選考会

11/7(土)~10(火)に開催する同大会の選考会。

自然・環境

サギのお話を聞こう!

サギの生態を徹底解剖!



なごや生きもの報告会

市内で実施された生き物調査の報告と都市鳥研究家の唐沢孝一さんによる講演



唐沢孝一さん

収穫体験 春夏野菜の部

5/30(土)~6/21(日) ①中島新町農園(中川区)②西茶屋農園(港区)

生ごみ堆肥づくり講座 基礎編

初めて基礎編に参加する方に資材一式をプレゼント

田んぼアートで「楽しみながら稲作体験しよう!」

5色の古代米と愛知の米「あいちのこころ」を使って田んぼに絵を描く

めざせ!水の復活

水循環の説明と緑地内散策(約2キロメートル)

都心の生きもの復活事業 実施団体の募集

生物多様性に配慮した緑化に積極的に取り組む事業者・市民団体などを募集。

【広告】財源確保のため広告を掲載しています。なお、広告内容などは名古屋市が推奨するものではありません。

★かかりつけ医を持ちましょう：かかりつけ医とは、普段の健康管理をしてくれる身近な医師のことです。過去の病歴などを把握していることで、適切な治療が受けられます。

くらしのガイド

申し込み時の記入事項・市ウェブサイトでのID検索などについては8面上参照

講座・講演

孤独・孤立を考える講演会「社会的処方とは?～みんなで楽しく!気軽に!ゆるやかにつながろう!～」

5/31(日)午後1:30～4:00 鯉城ホール(中区) 先着200人

Zoomによる初めてのオンライン手話講座

5/7(木)～7/9(木)の木曜日の全10回、午前10:00～正午

ナース復職・スキルアップ研修会

★講義選択コース

5/20(水)午前10:00～午後3:00 6/11(木)午前10:00～午後0:30

★技術選択コース 5/12(火)～14(木)午前10:00～午後3:30

ウェルネスガーデン健康づくり講座 初心者向け。貸し出し用ポールあり。

★ポールウォーキング 5/16(土)・23(土)・6/7(日)・14(日)の各全2回

★ノルディックウォーキング 5/24(日)・31(日)・6/20(土)・27(土)の各全2回

【共通】クオリティライフ21 城北(北区) 傷害保険料必要

お出かけレジャー

駅から始まるヒラメキさんぽ 「せせらぎから始まる春のさくら散策コース」

地下鉄「志賀本通」駅でマップを入手してスタートし、「鶴舞」駅までのコース

世界最高峰のラリー選手権の日本ラウンド「フォーラムエイト・ラリージャパン」

5/28(木)～31(日) 愛知県・岐阜県 観戦券必要

★ラリーの舞台裏を楽しもう… ラリーカーの整備・点検の見学、体験イベントなど

★ラリーの舞台裏を楽しもう「親子無料招待」

【共通】4/11(土)午前10:00～ 空きがあれば当日まで受け付け可

「なごや堀川クルーズ」で春の名古屋城・四間道界隈を楽しもう!



名古屋城前・朝白橋(西区)～納屋橋(中村・中区)、名古屋城前・朝日橋(西区)～五案橋(西・中区)の各乗船場を結ぶガイド付きの船。

堀川フラワーフェスティバル

市民手作りの花飾りが彩る堀川・納屋橋界隈で船の運航や演奏ステージなどを開催

春・夏の市役所本庁舎ガイドツアー

国の重要文化財である同所の貴賓室などを紹介。階段昇降あり

名古屋グランパス 新パロマ瑞穂スタジアムこけら落とし記念ドニチエコきっぷの販売(4/18～)



地下鉄全駅・交通局サービスセンター(地下鉄「名古屋」「栄」「金山」駅構内)

【謝罪と訂正】料金に誤りがございましたので訂正いたします。誤:1,000円 正:無料

この度は誠に、申し訳ございませんでした。

名古屋の推しポイント 3Dプリンタは名古屋で発明された!



コンピュータで設計した3次元データから立体物を出力する「3Dプリンタ」は、昭和55年(1980年)に市工業研究所職員だった小玉秀男さんによって発明され、世界で初めて特許出願されました。

課題ノートを見返す習慣がひらめきの鍵に!

紙に描かれたものから立体形状をイメージすることを苦手とした小玉さんは、当時発売された3D CADのデータをそのまま出力することはできないかと3カ月に1度、課題を書き留めたノートを見返しては考え続ける日々を送っていました。

やりたいと思ったこと・必要だと思ったことを忘れないで思い続ける方法を見つけて実行すれば、思いがかなう機会が来てくれるものと信じます。



発明者の小玉さん

まだまだある!名古屋発祥のもの!もっと知りたい方はこちら

名古屋市はシティプロモーションの推進に取り組んでいます! 名古屋の良さを知って、誇りに思い、みんなに自慢しよう!

申し込み時の記入事項・Q市ウェブサイトでのID検索などについては⑧面上参照

文化・芸術

名フィルの公演

サマー・カジュアル・コンサート

木村秀彬:NHK大河ドラマ「豊臣兄弟!」よりメイン・テーマ、服部隆之:NHK大河ドラマ「真田丸」よりメイン・テーマほか 7/22(水)午後6:45~8:45 抽選各50人 ¥3,000~10,500円 受5/20(水)午前9:00~空きがあれば当日まで受け付け可 問名フィル・チケットガイド ☎339-5666 F322-3066

市民半額鑑賞会

さまざまな公演を通常料金の半額で楽しめる 7~9月 抽選各50人 ¥3,500~7,500円 受4/17(金)必着 問市文化振興事業団 ☎249-9387 F249-9386

職員の募集

※会計年度任用職員は、再度の任用の可能性あり

市職員(第1類・免許資格職・高等専門学校卒業者)

採用は原則来年4月 受4/20(月)~5/12(火) 問4/20(月)~市ウェブサイト Q1034968・人事委員会任用課 ☎972-3308 F972-4182

市立学校教員(教員・養護教員・栄養教員)

採用は来年4月 受4/13(月)~5/1(金) 問4/13(月)~市ウェブサイト Q1034986 問教育委員会教職員研修・採用課 ☎683-6410 F681-7941

交通局技術員(土木・機械・電気)

採用は来年4月 受5/8(金)まで 問交通局人事課 ☎972-3823 F972-3934

会計年度任用職員

月額制内部事務員(農政事務) 期間は7月~来年3月。北区役所楠支所・緑区役所のいずれかで勤務 受4/28(火)必着 問市ウェブサイト Q1045758 問緑政土木局都市農業課 ☎972-2469 F972-4141

市からのお知らせ

※補助・助成は、予算上限に達した際、期間中に終了の場合あり

青年選挙ボランティアの募集

選挙や政治に関するイベント・講座などを企画・運営する。月曜日~金曜日の午後6:30から約2時間の企画会議を月1回程度開催 市内在住か在勤(学)の高校生~25歳の方 受随時 問市ウェブサイト Q1030151 問市選挙管理委員会 ☎972-3316 F972-4180

食の安全・安心モニターの募集

年2回程度の食品販売店の調査や、アンケートの回答・意見提出など。謝礼あり。期間は6月~来年3月 市内在住か在勤(学)で18歳以上のインターネット・Eメールを利用できる方。選考100人 受4/30(木)まで 問市ウェブサイト Q1015136・健康福祉局食品衛生課 ☎961-4149 F955-6225

市納税お知らせセンター(市の業務委託先)から電話で未納をお知らせ

4/16(木)~23(木) 市税を納付していない方 問市ウェブサイト Q1012001 問財政局収納対策課 ☎972-2357 F972-4123

国際交流推進活動への助成

4月~来年3月に実施する活動に対し、経費の一部を助成 市内で1年以上国際交流活動を行っている団体。その他要件あり。選考 受4/30(木)必着 問市ウェブサイト Q1017151 問総務局国際課 ☎972-3062 F972-4112

市立大学病院

救急災害医療センター内覧会 無料 市内の救急搬送増加への対応強化や大規模災害時の医療活動に対応するため、6/1(月)に開棟。開棟に先立ち同所(瑞穂区)を公開 5/1(金)午後2:00~4:30(入場は午後4:00まで)・5/2(土)午前9:30~正午(入場は午前11:30まで) 同所 申不要 問同大学病院管理課 ☎858-7546 F851-4801

街頭犯罪抑止環境整備補助金

★防犯カメラの設置・更新・修繕...1台につき対象経費の3分の2以内(上限は設置・更新14万円、修繕50,000円)。1団体5台まで(学区連絡協議会は1団体10台まで) 受来年1/29(金)まで
★防犯灯のLED化...10ワットLED灯の現物給付・工事費など(1灯あたり上限5,000円)か、現物給付以外のLED灯の購入費・工事費などの補助(1灯あたり上限10,000円)。1団体10灯まで 受来年1/29(金)まで(現物給付は7/31まで)
【共通】 学区連絡協議会・町内会など 問区役所地域力推進課

犬・猫の①マイクロチップ装着費用 ②避妊去勢手術費用の補助券の交付

補助券(有効期間14日)を交付。事前に市指定動物病院で日程調整が必要 ①保健センター②保健センター・動物愛護センター(千種区) 市内在住の犬・猫を飼っている方(犬は登録が必要)。①はその他要件あり 受随時 問市ウェブサイト Q①1015207②1015208 問健康福祉局食品衛生課 ☎972-2649 F955-6225

DV被害者のためのサポートグループ参加者の募集

無料 被害者同士が体験・感情を共有することで、精神的な回復・自立を目指す 受来年3月まで(8月を除く)の原則第1金曜日・第3土曜日、午前10:30~午後0:30 配偶者からの暴力被害を受けた経験のある方など。各10人程度 受空きがあれば当日まで受け付け可 問子ども青少年局子ども福祉課 ☎972-2519 F912-7414

くらしのガイド

市バス・ゆとりーとラインのダイヤ改正(3/28~)



市バスは路線新設や運行経路の変更なども実施 問(市バスについて)市バス・地下鉄テレホンセンター ☎522-0111 F951-3344(ゆとりーとラインについて)名古屋ガイドウェイバス ☎758-5620 F758-5621

ゆとりーとライン高架区間「大曾根」駅~「小幡緑地」駅でドニエコきっぷが使えます

受来年3/31(水)までの土曜日・日曜日・祝休日・毎月8日(土曜・日曜・休日ダイヤ特別運行日を含む) 令和9年3月31日時点で18歳以下の方 問市ウェブサイト Q1010205 問住宅都市局交通事業推進課 ☎972-2791 F972-4170

粗大ごみのインターネット受け付けでは手数料のキャッシュレス決済が可能です!

キャッシュレス決済の場合、別途手数料納付券(シール)の購入不要。便利なインターネット受け付けをご利用ください 問環境局作業課 ☎972-2399 F972-4133

自衛官募集対象者情報の自衛隊への提供

防衛大臣からの依頼に応じ、令和9年4月1日までに18歳になる方の住民基本情報(氏名・住所・性別)を提供します。情報提供を希望しない方は申し出てください 市内在住の平成20年4月2日~平成21年4月1日生まれの方 受5/29(金)必着 問スポーツ市民局区政課 ☎972-3112 F972-4458

市有地の売り払い

一般競争入札(郵送方式)による。旧市休養温泉ホーム松ヶ島跡地(三重県桑名市) 6/30(火)開札 受5/29(金)必着 問市ウェブサイト Q1046554・区役所情報コーナー・健康福祉局高齢福祉課 ☎972-2542 F955-3367



NAGOYA PHOTO POST

市内にあるあなたのお勧めのスポットを写真で教えてください!
今回のテーマは「桜」

写真を送ると抽選で10人にオリジナルトートバッグが当たる!



提供いただいた写真はシティプロモーションサイト・広報課公式X・Instagramなどで紹介
受4/30(木)まで 問市長室広報課 ☎972-4804 F972-4126

【広告】 財源確保のため広告を掲載しています。なお、広告内容などは名古屋市が推奨するものではありません。

くらしのガイド

市からのお知らせ

※補助・助成は、予算上限に達した際、期間中に終了の場合あり

住宅確保要配慮者専用賃貸住宅・居住サポート住宅の大家などへの補助

高齢者・障害者・子育て世帯などで住宅に困窮している方に入居者を限定する同住宅について、改修費・家賃・家賃債務保証料の一部を補助
■市内の賃貸住宅の大家など。選考50戸程度 受5/7(木)～6/1(月) 回4/24(金)～市ウェブサイト 1014330 問住宅都市局住宅企画課 972-2772 F 972-4172

地域まちづくり活動を応援

★スタートアップ助成…5万～10万円を助成。活動初期の団体を支援

★成長支援・実践活動助成…10万～50万円を助成。公共空間活用やまちづくり構想の策定・実現に向けた活動などを支援

【共通】■地域主体のまちづくりに取り組む団体。その他要件あり 受5/15(金)まで(一部助成は4/30までに事前相談必要) 区役所情報コーナー・名古屋都市センター(中区) 678-2214(月曜日休み) F 678-2209

上下水道料金のお支払いは便利な口座振替・クレジットカード払いで

問上下水道局お客さま受付センター 884-5959 F 872-1296

市政出前トーク

市の取り組みやまちづくりに関して知りたいこと・疑問に思うことについて市の職員が訪問し、お話しする。全198テーマの中から1つ選び申し込む 受5/1(金)～来年3/31(水) ■市内在住か在勤(学)で、参加者はおおむね10人以上を目安に、市内に会場を用意できる方 ¥派遣無料 受実施希望日の20日前まで 市ウェブサイト 1035029 問市長室広報課 972-3132 F 972-4126

中小企業向けの情報

★環境保全・省エネルギー設備資金融資…省エネルギー設備・公害防止設備の導入、エコカー購入などに融資。利子補助制度あり 受随時 市ウェブサイト 1034653 問環境局大気環境対策課 972-2674 F 972-4155

申し込み時の記入事項・市ウェブサイトでのID検索などについては8面上参照

施設の催し

休館日は各施設のホームページをご確認ください

東山動植物園
☎782-2111 F 782-2140
千種区

★ハートフルナイト 無料…障害のある方と家族が夕方の動物園をゆっくりと楽しむ 受5/30(土)午後5:30～7:00(入園は午後6:30まで) ■身体障害者・戦傷病者・愛護(療育)・被爆者健康・精神障害者保健福祉のいずれかの手帳か特定医療費受給者証(難病)をお持ちの方と家族。駐車場は抽選500台。1家族1台まで 申不要。駐車場は、電子申請か往復はがき(手帳をお持ちの方の氏名も記入)で同園 受5/7(木)消印有効※動物取扱業の登録内容は下欄参照

秀吉清正記念館
☎411-0035 F 411-9987
中村区

★パネル展「清正 秀吉を支え続けた武将」 無料 受5/6(水・休)までの開館日、午前9:30～午後5:00

市美術館
☎212-0001 F 212-0005
中区



©松本零士/零詩社

★特別展『銀河鉄道999』50周年プロジェクト 松本零士展 創作の旅路…初期作品を含む300点以上の原画・初公開の資料・貴重な思い出の品々を展示 受6/7(日)までの開館日、午前9:30～午後5:00(金曜日は午後8:00まで。入館は閉館時間の30分前まで) ¥特別展観覧料必要

FUJINAごや科学館
☎201-4486 F 203-0788
中区

★市科学館の愛称が「FUJINAごや科学館」になりました…株式会社FUJINAがネーミングライツを取得。各施設の愛称「プラネタリウムドーム」→「FUJISカイドーム」・「イベントホール」→「FUJINAイベントホール」・「鉄道ひろば」→「FUJINA鉄道ひろば」 受令和13年3月31日まで

体感!しだみ古墳群ミュージアム
☎739-0520 F 739-0524
守山区

★しだみゆー春祭り…古代を感じるイベント・マジシャンGOさんによるマジックライブなど 受4/29(水・祝)午前9:00～午後5:00(入館は午後4:30まで) ¥一部有料のイベントあり

蓬左文庫
☎935-2173 F 935-2174
東区

★NHK大河ドラマ特別展 豊臣兄弟!…同ドラマと連動し、豊臣兄弟が天下統一への道を切り開く軌跡を、重要な合戦や出来事を取り上げながらひもとく 受4/18(土)～6/14(日)の開館日、午前10:00～午後5:00(入館は午後4:30まで) ¥特別展観覧料必要

中央卸売市場本場
☎671-1185 F 671-1184
熱田区



梅ジュース作りの様子

★親子で梅加工体験 無料…梅ジュース作りなど 受5/16(土)午前9:30～11:30 ■市内在住の小学3～6年生と保護者(保護者1人につき子ども2人まで)。抽選24組 受4/30(木)必着

場輝荘(南園) 聴松閣
☎759-4450 F 759-4451
千種区

★新緑の弦舞…若きバイオリニストとチェリストが奏でる爽やかな弦の響きを楽しむ 受5/10(日)午前11:00～11:40・午後1:30～2:10 ■抽選各48人 ¥入館料必要 受4/30(木)まで

文化のみち二葉館
☎ F 936-3836
東区

★広がり講座「名古屋の歴史文化と文化のみち-その魅力を語る-」…講師は前名古屋市副市長の松雄俊憲さん 受5/16(土)午後1:30～3:00 ■先着50人 ¥入館料必要 申4/18(土)午前10:00～電話で同館

動物愛護センター
☎762-1515 F 762-0423
千種区

★パピー教室 無料 受5/17(日)午後1:30～3:00 ■市内在住で犬の登録と狂犬病予防接種・混合ワクチン接種が済んでいる生後6カ月までの子犬を同伴できる方。抽選10組 受5/3(日・祝)必着

★犬のしつけ方教室 無料 受①5/23(土)②6/28(日)午後2:00～3:30 ■市内在住の方。抽選各20人 受①5/9(土)②6/14(日)必着

★問題犬のしつけ方教室 無料 受6/10(水)午後1:30～3:30 ■市内在住の方。同伴犬は受講日時時点で各種予防接種・登録が済んでいること。抽選15組(犬の同伴は4組) 受5/27(水)必着

イーブルなごや
☎331-5288 F 322-9458
中区

★前期講座…男女平等参画と女性教育に関する講座 受①5～8月②7～10月 ■講座により異なる。抽選各20～30人程度。託児要予約 ¥無料～5,000円(託児は別途料金必要) 受①4/21(火)②7/7(火)必着 ■区役所情報コーナー

meito こどもランド・とだがわ
☎304-1500 F 304-1501
港区

★とだがわこどもひろば…パフォーマンスショー・昔遊びを楽しむプレパークなど。当日先着のイベントあり 受5/3(日・祝)～5(火・祝)午前10:00～午後4:30 ¥入園無料(期間中は駐車場有料)

市政広報テレビ番組
おもてなし隊なごや2026
6ch M～テレ
↑市政情報番組などはこちら

市政広報ラジオ番組
MEETS MY AICHI～NAGOYA CITY～
FM AICHI 80.7MHz

Scan the following codes for useful information in multiple languages.

次ページから区版です。(B)～(16)面(区版)の表紙は(16)面です。

【広告】財源確保のため広告を掲載しています。なお、広告内容などは名古屋市が推奨するものではありません。

●動物取扱業の登録/名古屋市 事業所:名古屋市東山総合公園(千種区東山町3-70) 種別:展示 登録番号:0701027 登録日:平成19年6月1日 有効期限:令和9年5月31日 動物取扱責任者:茶谷 公一
●動物取扱業の登録/公益財団法人名古屋みなと振興財団 事業所:名古屋港水族館(港区港町1-3) 種別:展示 登録番号:0611025 登録日:平成18年9月19日 有効期限:令和8年9月18日 動物取扱責任者:阿久根 雄一郎
●発行日/令和8年4月1日 ●部数/1,143,250部 ●配布/区役所総務課(全戸配布・無料) ●編集・発行/名古屋市市長室広報課 広報なごやは、再生紙(古紙/パルプ配合率70%以上、白色度66%以上)を使用しています。