



気 づ け ば 名 古 屋 を も と と 好 き に な る

NAGOYA

2

令和8年
(2026年)
2月号
No.938

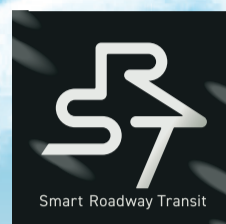

2/13(金) SRT始動



今月の特集 2・3面

SRT名駅ー栄ルートに乗って
都心部の回遊をもっと楽しもう!

まちをめぐる、
いい予感。

※画像はイメージです。

今月の
ラインアップ

- 4面 なくそう 資源・ごみの持ち去り
- 5面 <名探偵エイトのこうなる前に>
ペットと幸せに暮らすために
- 6面 meetsukete_nagoya決戦
なごやオモシロ百景編
- 7～12面 支援策・お出かけ・イベント情報など

- A面 <なごやスポーツ応援団>
ハンドボール 大同特殊鋼PhenixTOKAI編
- B・C面 <Aichi-Nagoya 2026>観戦チケットの先行販売が始まります!
- D面 <Aichi-Nagoya 2026>競技紹介 パラ水泳
- 13～15面 区版
- 16面 区版表紙

今月のプレゼント
プレゼントに応募しよう! 詳しくは6A面をご覧ください

2/8

衆議院議員総選挙

- 投票日にご都合の悪い方は、期日前投票制度をご利用ください。
- 「選挙のお知らせ」をお持ちいただかなくても投票できます。

問合 市選挙管理委員会 ☎052-972-3315 FAX052-972-4180

※選挙に伴い、広報なごやに掲載した催しの中止や日時・会場変更の可能性がありますので、各催しの問い合わせ先にご確認ください。

市政に関するお問い合わせ
名古屋おしえてダイヤル 午前8:00～午後9:00
年中無休
☎052-953-7584 FAX 052-971-4894



よくある質問はこちら
市公式LINEでも
自動応答でお応えします



広報なごや・広報なごや点字版・声の広報なごやに関するお問い合わせ
名古屋市市長室広報課 ☎052-972-3134
FAX 052-972-4126 ✉a3134@shicho.city.nagoya.lg.jp

広報なごやは毎月10日までにお配りしています。記事の内容(開催日・申込期限など)が原則、毎月11日以降のものを掲載しています。[配布/区役所総務課]

● 人口:2,339,485人(前月比541人減) ● 世帯数:1,196,466世帯(前月比増減なし) ● 面積:326.45km² (令和8年1月1日現在)

2/13(金)～運行開始

SRT 名駅ー栄ルートに乗って 都心部の回遊をもっと楽しもう!



案内してくれるのは
住宅都市局
交通事業推進課
ももた 桃田さん

市長メッセージ

名古屋の新たなまちの顔「SRT」に乗って都心をぐるりと巡りましょう!車窓越しに流れる景色が、いつものまちを新鮮に見せてくれます。乗るたびに、名古屋の魅力を再発見できるかもしれません。
名古屋市長 広沢一郎

SRTとは?



スマート ロードウェイ トランジット
Smart Roadway Transit

都心部の回遊性を高め、まちのにぎわいを向上させることを目的とした交通システムのこと。車両は2台のバスが繋がったような形の連節バスを採用。本市ではSRTの運行をきっかけに、公共交通の利用者や歩行者にとって楽しく快適に過ごせるまちを目指します。

運行ルート 名古屋駅⇄栄
運行日程 月曜日・金曜日～日曜日・祝休日
午前9:00台～午後5:00台(1日12本)
運賃 中学生以上の方210円、小学生100円
●障害者手帳などの割引あり
●敬老パス・福祉特別乗車券制度利用可*
※運賃の事前チャージ必要。後日運賃相当額を登録口座に支給

支払い(決済)方法 ●現金 ●交通系IC(マナカなど)
●クレジットカードなどによる
ポイント タッチ決済(1日の決済上限額500円)
●1日乗車券(中学生以上の方500円、小学生250円)や名古屋鉄道・堀川クルーズ・中部電力 MIRAI TOWERとのセット券
※名古屋交通局が販売している「バス・地下鉄全線一日乗車券」「バス全線一日乗車券」「ドニエコさつぱ」は利用できません。

1日乗車券・セット券の購入は センタアプリでダウンロードは
こちらから

※SRTの運行業務は名鉄バスに委託しております。

どうやって乗るの?

乗車時に運賃を支払います。
支払い(決済)方法によって乗車方法が異なります。

乗車位置

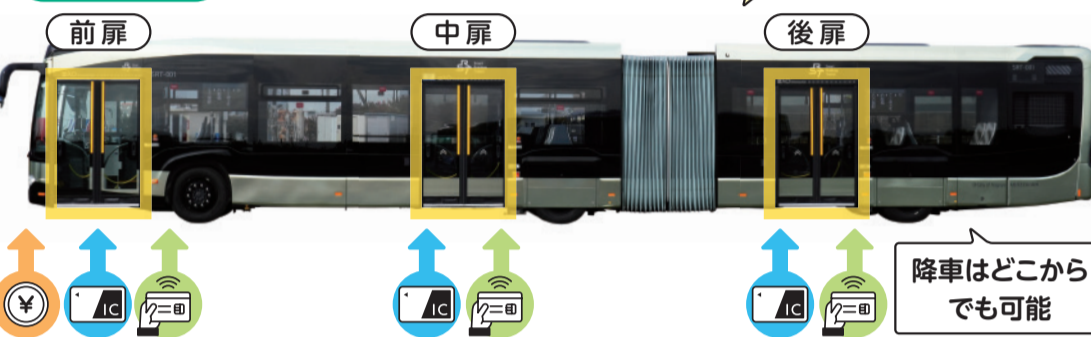

ポイント
決済方法によって異なるが、
どの扉からでも乗降できる
のは路線バスで日本初!!

降車はどこから
でも可能



※福祉特別乗車券の利用、障害者手帳などの割引、タッチ決済・QR乗車券の乗車における小児および複数人乗車の対応は、前扉で乗務員による確認が必要。

SRTの特徴

車両

✓ まちに調和、心地よい空間を実現した車両



まちと調和しつつ存在感のあるデザイン。シンボルカラーは「アーバンゴールド」。



カウンターやテーブルなどがあり、外の景色を眺めながらくつろぎたくなるような空間。

✓ 透明ディスプレイで、位置情報と連動した情報を発信



SRTには移動を楽しめる
仕掛けがいっぱい!

※画像はイメージです。

停留所

✓ 居心地がよく、便利な乗降・待合空間

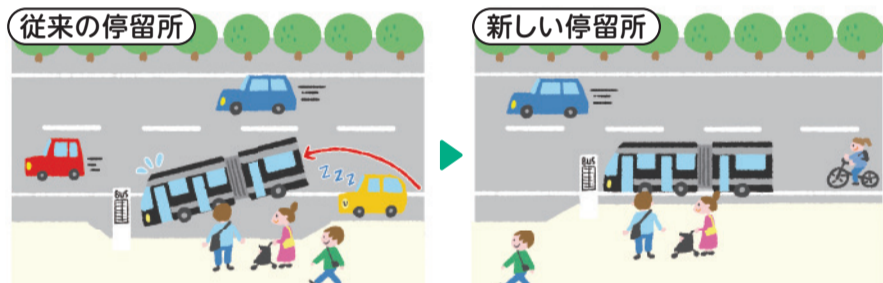

車道側に張り出した形状の停留所にする事で、停車した際に車両と歩道の隙間が狭くなり、ベビーカー・車いす利用者も乗り降りしやすい。〔柳橋〕停・〔納屋橋〕停・〔広小路本町〕停のみ

※停留所手前での駐停車はご遠慮ください。
※市バスなどの停留所も同じ場所になります。歩道の形状やバスの停車位置が変わるため、車や自転車などの車道走行の際にはご注意ください。



乗客の待ち合い・乗り降りが快適になり、歩行者も歩きやすい空間に。
※標柱だけの停留所もあります。



停留所のデジタルサイネージでリアルタイムの運行情報やまちの情報を発信。
※画像はイメージです。



沿線には、魅力的なスポットがたくさん!

納屋橋エリア

1 納屋橋

堀川にかかるアーチ状の橋。欄に堀川の開削に携わった武将、福島正則の家紋が飾られている。

2 納屋橋TWILLO

復刻された幻のビール「カブトビール」を味わえるラウンジ。
〔営業時間〕 午後5:00～午前0:00 (土曜日は正午～)
〔休み〕 月曜日・日曜日・祝休日
明治生カブトビール 750円(別途サービス料必要)▶

3 COLORS.366

堀川沿いにたずむ食とエンタメの複合型商業施設。飲食店の他、イベントスペースやラジオの公開放送を観覧できるスタジオなどがある。
〔営業時間〕 〔休み〕 テナントごとに異なる

本町通エリア

4 旧名古屋銀行本店ビル (THE CONDOR HOUSE)

昭和元年(1926年)に建設。設計は「名古屋をつくった建築家」とも呼ばれる鈴木横次が手掛けた。現在はレストランやウェディング施設として利用されている。

5 貨幣・浮世絵ミュージアム [無料]

豊田秀吉が作らせた天正沢渡大判などの貴重な貨幣や歌川広重作「東海道五拾三次」の浮世絵などが展示されている。
〔営業時間〕 午前9:00～午後4:00 (入館は午後3:30まで)
〔休み〕 祝日

グッズ販売中



場所 ①名鉄商店(中村区) ②名鉄商店 ATSUTA (熱田区)
〔営業時間〕 ①午前10:00～午後8:00 ②午前10:00～午後6:00
オンラインでも販売中



運行ルート

停留所名
地下鉄



SRT運行開始記念

なごや堀川クルーズ期間限定便を運航
SRT1日乗車券と堀川クルーズチケット(片道)のセット券を販売中!
〔運航期間〕 2/13(金)～16日(月) 〔ルート〕 名古屋城前(朝日橋)～納屋橋
〔セット券料金〕 中学生以上の方1,200円、小学生600円
〔受付〕 空きがあれば当日まで受け付け可。購入はCentXアプリから

市政 トピックス

資源・
ごみを
守る

[TOPIC]

なくそう 資源・ごみの持ち去り

資源ステーションや各家庭の前に出されたアルミ缶・不燃ごみ・粗大ごみなどが、持ち去り行為の被害に遭っていることを知っていますか？
さまざまな悪影響を及ぼす持ち去り行為の防止にご協力ください。

アルミ缶・不燃ごみ・粗大ごみの
持ち去りに関する
通報件数の推移(名古屋市内)

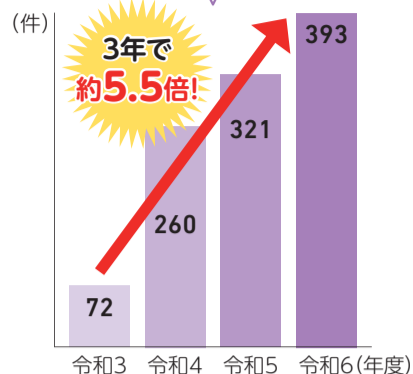

持ち去り行為による悪影響

早朝から持ち去る
資源・ごみを仕分けする際の
騒音



排出場所に
持ち去り者がいることによる
ごみ出しへの不安



持ち去られた資源・ごみが
不法投棄され、
街の景観が損なわれる

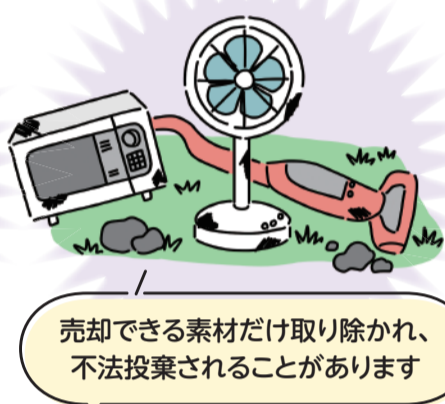

アルミ缶の持ち去りによる
市の歳入減
少なくとも**年間5,000万円**
(令和6年4月～令和7年3月推計)

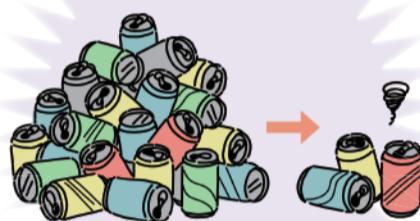

➡ 資源・ごみの持ち去りを防止するため、条例による規制を行います！

4/1(水)施行

「名古屋市家庭廃棄物等の持ち去りの防止に関する条例」により、**全ての資源・ごみの持ち去り行為が禁止**されます。

❶ 条例に
違反した場合は
どうなるの？

❶ 勧告・命令を経ても、命令に違反した場合は、氏名が公表されるとともに警察へ告発され、**50万円以下の罰金**が科せられます(10/1施行)。

❷ 全ての人が
持ち去り禁止の
対象になるの？

❷ 子ども会や町内会などの集団回収団体が資源ステーション(地域の集積場所)からアルミ缶を回収する場合は、規制から除外されます(別途許可申請必要)。

今日からでも！

私たちにできること

通報

持ち去り行為を発見したときは、**市への通報**にご協力ください！

通報の方法

方法①

分別アプリ「さんあ〜る」の
通報メニュー

分別方法の検索も
手軽にできる！



アプリのダウンロードはこちら

方法②

持ち去り通報
専用フォーム



方法③

お住まいの区の
環境事業所に電話



通報内容

- ☒ 場所
- ☒ 時間帯
- ☒ 車のナンバー
- ☒ 持ち去り者の特徴 など

匿名可！
わかる範囲でOK！

皆さまから寄せられた
通報をもとに、
パトロールを強化します！



青色回転灯を設置した車両による巡回や定点監視を行い、持ち去り行為に対して指導を実施。



※持ち去り者とのトラブルを避けるため、無理な声掛けはお控えください。

貼り紙

「持ち去り禁止」の
貼り紙の貼りつけ

持ち去り禁止

これは、名古屋市に出したごみです。

Stop garbage theft

持ち去りの抑止に！
手書きの貼り紙でもOK！

資源・ごみに貼り付けてご利用ください。以下の二次元コードからダウンロードできます。

市ではこんな取り組みも！

アルミ缶回収ボックスの設置

アルミ缶を投入できる回収ボックスを、コミュニティセンターや集会所など、市内約40カ所に常設(令和7年12月時点)。集まったアルミ缶を売却して得たお金は地域活動に活用されます。

公共性の高い場所にあるため、
中身が持ち去られにくい！



条例や通報先、
貼り紙のダウンロードなど
詳しくはこちら



問合 環境局作業課
☎052-972-4082
FAX052-972-4133

名探偵エイトの「こうなる前に」



今月のテーマ ペットと幸せに 暮らすために

ペットの飼育に関する相談が
多く寄せられています!

人とペットの共生サポートセンター
飼い主支援の相談件数(市内)

令和6年度 **1,200件**

動物愛護センター引き取り件数(市内)

令和6年度 **犬32頭、猫293頭**



今月の相談者
トラ丸(5歳・猫)・飼い主さん(72歳)

「僕はひとりになっちゃうの?」の巻

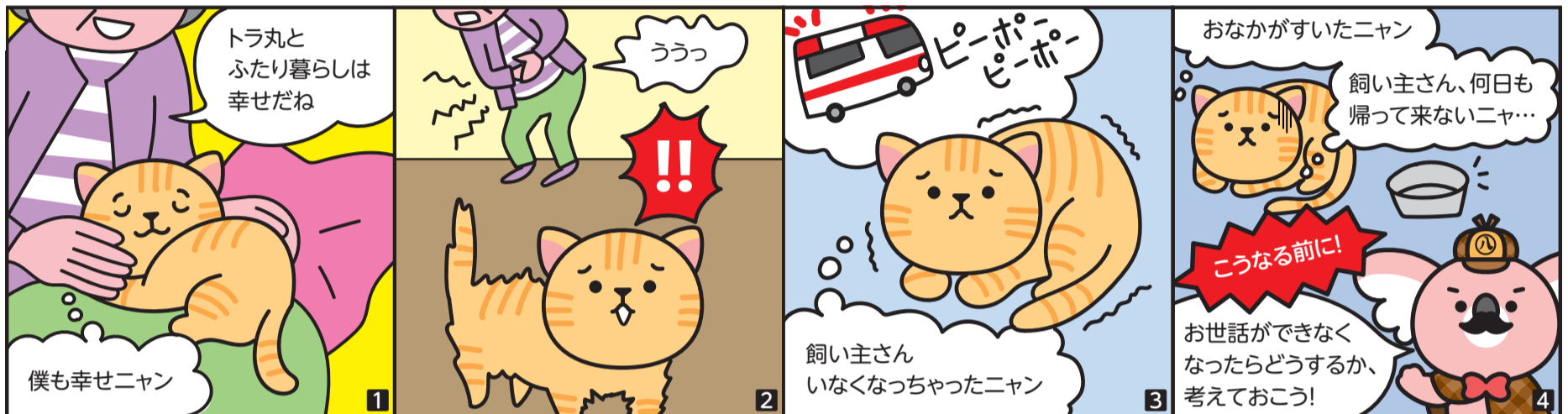

教えて!酒井さん

ペットの飼育に不安を感じたら、私たちにご相談ください **相談無料**

人とペットの
共生サポートセンター
相談支援員
(愛玩動物看護師)の
さかい
酒井さん

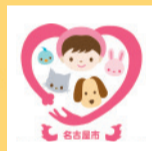

人とペットの共生サポートセンター

時間 午前10:00～午後4:30
場所 熱田区金山町一丁目5-2
問合せ ☎052-681-2211 FAX052-681-2020

詳しくは
こちら



こんなお困りごとには…

入院することになった!
その間にペットの世話を
する人がいない。

引っ越さないといけなく。
ペットと安心して暮らせる家を探している。

もしものことがあったときの
飼育費用の管理は
どうしたらいい?

そんなときは、なごやペットパートナーシップ制度を活用!
お困りごとに合ったサービスを提供する事業所を同センターが紹介します。



ペットホテル・
ペットシッター



不動産仲介業



行政書士・
司法書士



※サービスの利用には料金がかかります。

あらかじめ
対応を考えて
おくと安心だね



やむを得ず飼えなくなったら…

同センターのホームページにペット
の情報を掲載するなど、新たな飼い
主探しをサポートします。



信頼できる親族や
友人に相談しながら
事前に飼い主候補を
決めておくことも大事



いろんな不安があるけど…

ペットと幸せに暮らせるように
他にもさまざまな相談を受け付けています。

- ☒ ペットが多くなり過ぎて悩んでいる
- ☒ 年齢とともにペットのお世話が大変になってきた
- ☒ 高齢のペットに介護が必要になった など



イベント わんにゃん出逢いフェス～つなぐ絆・つなぐ命～

犬猫の譲渡会やブース・ステージなど。当日までに参加登録が必要。

日時 2/11(水・祝)午前10:30～午後5:00

場所 ウィンクあいち(中村区)

料金 入場無料

譲渡会①保護猫②保護犬

時間 ①午前10:30～午後1:00・午後2:30～5:00(1回50分)
②正午～午後3:00(1回60分)

人数 ①720人程度②120人程度

受付 空きがあれば当日まで受け付け可

参加登録など
詳しくはこちら



問合せ 健康福祉局食品衛生課 ☎052-972-2649 FAX052-955-6225

エントリーNo.1

揚輝荘・聴松閣(南園)の 地下トンネル(千種区)



ミステリアスな
雰囲気!

なぜ地下トンネルが作られたのか、はっきりした目的はわかっていません。普段は階段の手前から見ることができですが、2/15(日)~28(土)に実施する特別公開ではもっと近くから見る事ができます!

鶴舞中央図書館の
なか谷さん



- 場所 千種区法王町2-5-17
- アクセス 地下鉄東山線「覚王山」駅から徒歩10分
- 料金 高校生以上300円
- 施設について 詳しくはこちら
- 問合せ ☎052-759-4450 (月曜日、ただし祝休日の場合は翌平日休み)



エントリーNo.2

イヌ型の消防団詰所(昭和区)



若葉児童遊園地内にある白金消防団の詰所で、子どもたちに親しみを持ってもらうために、犬をモチーフに作られました。地域の消防団員とともにまちの安全を見守っています!

おしりの出入り口が
チャームポイント!

昭和区役所の
きんどう
遠藤さん



- 場所 昭和区福江二丁目8
- アクセス 市バス「福江二丁目」停から徒歩2分

エントリーNo.3

道德公園クジラ池噴水 (南区)



バルブをひねると
背中から水が出ます!

南区役所の古畑さん

昭和2年(1927年)に作られ、国の登録有形文化財にも登録されています。戦前から現在まで地域の人々に親しまれています!

- 場所 南区道德新町5丁目
- アクセス 名鉄「道德」駅から徒歩5分

meetsukete- nagoya 決♡戦

あなたが「気になる!見に行ってみよう!」
と思ったスポットに投票しよう!



名古屋の魅力
知りがり市民
まめきちまめこ

職員の
推しスポットから
選ぼう!

広報課公式SNSを
フォローして
投票すると抽選で

150人に

まめこ×NAGOYA
オリジナルコットンポーチ

をプレゼント!

受付2/28(土)まで

投票方法などはこちらから



好評につき
第2弾!

エントリーNo.4

東片端のクスノキ(東区)

国道41号(北進車線)、東片端インターチェンジの西側道路上にあり、樹齢360年以上といわれています。時代の荒波にも負けず、荘厳な雰囲気漂わせています!

東区役所のなかもり

国道の真ん中に
そびえ立つ!



隣の歩道から
見られる

- 場所 東区榎木町2丁目
- アクセス 市バス「東片端」停から徒歩3分

エントリーNo.5

中川口通船門(港区)

クルーズ名古屋で
体験できる!



水位差のある名古屋港と中川運河を船で通航できるように整備された、日本に現存する数少ない閘門です。パナマ運河と同じ方式の、いわゆる水のエレベーター。現在も通航の様子を近くの通路から眺めることができますよ!

水位の上下が
見られる!

港区役所のはちすか
蜂須賀さん

- 場所 港区中川本町5丁目
- アクセス 地下鉄名港線「築地口」駅から徒歩11分

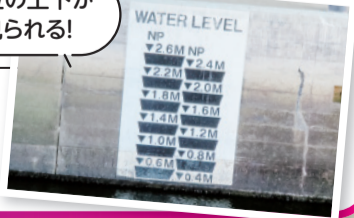

エントリーNo.6

東谷山の埴輪(守山区)

東谷山以外に、周辺の古墳の近くにもありますよ!

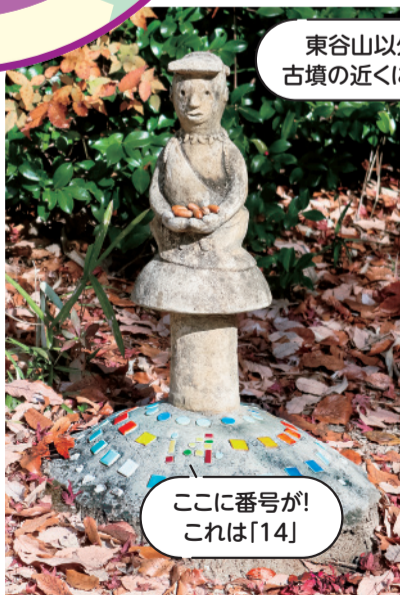

守山区役所の
たなか
田中さん

本市最高峰の東谷山(標高約198メートル)の登山道には、ナンバリングされたさまざまな形の埴輪が点在しています。あなたは何個見つけられるかな?

- アクセス 市バス「東谷山フルーツパーク」停から徒歩15分

ここに番号が!
これは「14」

⚠ 駐車場のない施設がありますので、公共交通機関を使ってお出かけください。

くらしのガイド

市ウェブサイトで検索できます！

こちらから市ウェブサイトへ



Q 広報なごやのQの数字を入力するだけで、簡単に検索できます。

Q 広報なごやに載せられないイベント情報を紹介しています。

【市ウェブサイト・トップページから】

ページID検索

表示

▲Qの数字を入力して表示をクリック



▲こちらをクリック

■案内書・募集要項などの配布物・市ウェブサイトなどでの案内は…日にちの記載がない場合は原則、2/1(日)からです。

■市役所への郵便物は…

郵便番号(〒460-8508)と局・課名のみで届きます。

申し込み時の記入事項

①催し名 ②住所 ③全員の氏名 ④電話番号 ⑤各催しの必要事項

マークの説明

🕒日時 📍場所 👤対象・人数 💵料金 📄申し込み方法
📅受け付けの開始・期限 🗒案内などの配布
🗨問い合わせ 🔍検索用ページID ☎電話番号 📠ファクス番号

※受け付け期間内でも、休所日は電話がつかない場合があります。
※📄がない記事は申し込み方法をウェブサイトか🗨でご確認ください。
※☎携帯電話からおかけの場合は、市外局番052を付けておかけください。

区役所などに行かなくても、スマートフォン・パソコンで手軽にオンライン申請！

●住民票の写しや戸籍証明書の交付申請 ●税務証明の交付申請 ●広報なごや記載の電子申請
●敬老パスの交付申請 ●要介護・要支援認定の申請 ●児童手当の申請(認定請求など) など

🗨〈手続きの制度・申請内容について〉各手続きの問い合わせ先

〈電子申請サービスについて〉総務局デジタル改革推進課 ☎972-2261 📠972-4113

◇市電子申請サービスでの申し込みは…

市ウェブサイト

電子申請サービス

こちらからアクセス▶

検索



生活・福祉



※補助・助成は、予算上限に達した際、期間中に終了の場合あり

市営住宅 入居者の一般募集



一般・単身共通、子育て・若年世帯、多家族・多子世帯向けなど 📍市内在住か在勤で、住宅に困窮、親族と同居(単身者を除く)、収入要件などを満たす方。抽選 受2/19(木)～28(土)消印有効 🗨2/18(水)～区役所総務課・支所区民生活課、住まいの窓口(東区)、市住宅供給公社(西区) ☎523-3875 📠523-3863

民間賃貸住宅「高齢者向け優良賃貸住宅」入居者の募集

バリアフリー、緊急時対応・安否確認サービス(有料)、所得に応じた家賃補助あり 📍中駒名駅西マンションⅡ(中村区)など市内14物件 📍60歳以上で単身か夫婦世帯の所得要件を満たす方 ☎31,300～175,000円(別途共益費必要) 受随時 🗨市ウェブサイト 🔍1014632・区役所情報コーナー・住まいの窓口(東区) 🗨住宅都市局住宅企画課 ☎972-2944 📠972-4172

高齢者就業促進イベント～高齢者生きがい出張就業相談会～

無料

🕒3/9(月)午前10:00～午後4:00 📍イオンモールナゴヤドーム前ノースコート(東区) 📍市内在住で55歳以上の方 申不要 🗨高齢者就業支援センター ☎842-4691 📠842-4894

敬老パス(ICカード)にチャージした電子マネーを使うと、タクシー料金が割引に

市内9事業者が運行するタクシーの運賃を敬老パスで全額支払う場合、1割引となる 🕒随時 🗨市ウェブサイト 🔍1016539 🗨敬老パスコールセンター ☎766-5500 📠888-8613

一緒にやろまいガイドヘルパー

「障害があっても自由に外出をしたい!」そんな思いをもつ障害者をガイドヘルパーとしてサポートしませんか?3日程度の研修受講で活動可。研修費用の一部(上限15,000円)を助成 🕒事業者により異なる 📍研修修了後、市内の移動支援事業者新たに雇用される方 受<研修の申し込みについて>随時<研修費用の一部助成の申請について>研修を修了した日から翌年度の3/31まで 🗨健康福祉局障害者支援課 ☎972-2558 📠972-4149



「見えない・見えづらい」方向け

電話相談

無料

見えにくさにより生活に不自由・不安を感じている方、その関係者からの相談に対応。eyeサポコールセンター ☎654-4522(土曜日・第3木曜日・第5日曜日・祝日を除く午前9:30～午後5:00) 📠aisapo@nagoya-lighthouse.jp 🗨名古屋ライトハウス情報文化センター ☎654-4522(健康福祉局障害企画課 ☎972-2587 📠951-3999)

スマホなんでも相談会

無料

🕒①2/18(水)②2/25(水)午後1:00～3:45、③3/23(月)④4/13(月)午前10:15～午後0:15・午後1:30～3:30(1回30分) 📍①愛知トヨタ名東店(名東区)②愛知トヨタ高辻店(昭和区)③イオンタウン名西(西区)④イオンタウン千種(千種区) 📍先着①②各8人③④各18人 申2/12(木)午前10:00～電話でエイムズエー ☎080-1389-2090※受付時間は午前10:00～午後3:00(総務局デジタル改革推進課 ☎972-2260 📠972-4113)

シルバー人材センター 女性限定入会説明会

先輩会員の就業体験談や健康体操など 🕒3/10(火)午後1:30～3:30 📍高齢者就業支援センター(昭和区) 📍市内在住で健康な60歳以上の女性。先着50人 ☎無料(入会の場合は1,300円) 申2/13(金)午前10:00～電話で市シルバー人材センター ☎842-4688 📠842-4894(健康福祉局高齢福祉課 ☎972-2544 📠955-3367)

世界自閉症啓発デー 映画上映会

「ぼくとパパ、約束の週末」

無料

好きなサッカーチームを見つけたという自閉症のある息子の願いをかなえるため、父親と息子がドイツ中のスタジアムを巡る週末の旅を描くドイツ映画。日本語字幕あり 🕒3/19(木)午後2:00～4:00・午後6:00～8:00 📍今池ガスホール(千種区) 📍抽選各300人 受2/2(月)～27(金)消印有効 🗨市ウェブサイト 🔍1042165・2/2(月)～区役所情報コーナー 🗨りんくす名古屋 ☎757-6140 📠757-6141

区役所・支所・市税事務所 日曜窓口

2月1日、3月1日・22日
午前8:45～正午

3月29日
午前8:45～午後2:00

🗨名古屋おしえてダイヤル ☎953-7584 📠971-4894



暮らしとこころのお悩み無料相談会

無料

弁護士・臨床心理士などが生活の不安・心の悩みに対応。秘密厳守 🕒3/14(土)午後1:30～4:40 📍大一名駅ビル(中村区) 📍市内在住か在勤(学)の方。先着9組 申2/12(木)午前10:00～電話かファクスで県弁護士会 ☎203-4410 📠204-1690 🗨健康福祉局健康増進課 ☎291-4790 📠291-4793

子ども・子育て



生活に困っているひとり親家庭などを支援します

★保育施設での一時預かり ☎子1人、1時間あたり無料～150円

★ヘルパー派遣 ☎1時間あたり無料～300円

【共通】📍ひとり親家庭、離婚調停中の方のいる世帯など。その他要件あり 受随時 🗨市ウェブサイト 🔍1009395 🗨区役所民生子ども課・支所区民福祉課

里親制度説明

&体験談を聞く会

無料

🕒3/15(日)午後2:00～4:30(受け付けは午後1:30～) 📍高齢者就業支援センター第1研修室(昭和区) 📍市内在住の方。当日先着40人程度。託児あり 受託児は3/9(月)まで

★個別相談会 🕒午後3:30～4:30(1回30分) 📍先着4世帯 受2/12(木)午前10:00～

【共通】🗨市ウェブサイト 🔍1009305 🗨市里親会こどもピース ☎933-6446 📠325-7698(子ども青少年局子ども福祉課 ☎972-2519 📠972-4438)

無料 相談窓口

各窓口の詳細は市ウェブサイト 🔍検索!(上欄参照)

他にもさまざまな相談窓口があります→



医療安全相談…医療に関する疑問や不安など

健康福祉局保健医療課 ☎972-2634 📠972-4154 🔍1009672
月曜日～金曜日の午前8:45～午後5:15(祝休日休み)。面接相談(予約制)

障害福祉サービス苦情電話相談…事業者に対する苦情など

健康福祉局障害者支援課 ☎238-0567 📠238-0578 🔍1016400
月曜日～金曜日の午前8:45～午後5:15(祝休日休み)

交通事故相談…交通事故の一般的な諸問題など

市民相談室(市役所西庁舎) ☎972-3162 📠972-3164 🔍1016393
月曜日～金曜日の午前8:45～午後5:00(祝休日休み)

犯罪被害者等の支援相談…専任の相談員が対応

犯罪被害者等総合支援窓口 ☎972-3042 📠972-6453 🔍1014478
月曜日～金曜日の午前8:45～午後5:30(祝休日休み)

A～D面は取り外して保存できます

迫力の試合を
間近で!

なごやスポーツ 応援団

みんなで応援して、
スポーツで名古屋を盛り上げよう!

今月は**ハンドボール**

大同特殊鋼
フェニックス
PhenixTOKAI編



リーグH所属の、名古屋市を拠点とする
プロハンドボールチーム。
リーグ最多の18回の優勝を誇る。

注目の選手

背番号 **24**

ポジション:ライトウイング

すぎもと しろう

杉本 翔選手

瑞穂区出身!

右サイドから速攻を仕掛けたり
鋭いシュートで得点する
ポジション

ぜひ見てね!

杉本選手にインタビュー! 子どもの頃のエピソードや、子どもたちへのメッセージも!詳しくは市公式noteをチェックしよう。



最後まで読んでくれた方にサイン入り色紙を抽選で**10人**にプレゼント



杉本 翔選手にインタビュー!

Q.得意なプレーは?

A. ゴールキーパーの体周りを正確にコントロールするサイドシュートです。

Q.試合で注目してほしいポイントは?

A. ディフェンスでの駆け引きやパスカットです。

Q.名古屋のイチオシスポットは?

A. 山崎川沿いの遊歩道(瑞穂区)。春には桜が咲き、多くの人でにぎわう名所です。中学生時代の通学路でもあり、思い出の場所です!



ハンドボール観戦 の楽しみ方

応援!



ホーム会場の枇杷島スポーツセンターなどは、コートと客席が非常に近い!選手同士がぶつかる音や、シュートがゴールネットを揺らす快音を楽しもう!

グッズ!



大きな拍手とスティックバルーンでチームの勝利を後押ししよう!
スティックバルーン
試合当日受け付けで無料配布

3/28(土)開催!



地域とつながる活動にご協力を!当日は、選手が子どもの貧困対策などのための募金活動を行う。



ホームゲームに無料でご招待!

25-26リーグH期間中のホームゲーム観戦の無料招待券(1枚あたり5人まで)を**50人**にプレゼント

受付 2/28(土)まで

応募はこちら



試合情報

日時 2/21(土)午後0:30～
アースフレンズBM東京・神奈川戦
場所 枇杷島スポーツセンター(西区)
料金 小学生500円、
中学生・高校生1,000円、
大学生以上2,000円

チケットの購入は**teket**から



問 合

〈試合情報など〉大同特殊鋼フェニックス
スポーツ市民局スポーツ戦略課 ☎052-972-3294 FAX052-972-4417



名古屋市・名古屋スポーツコミッションはスポーツのチカラによる地域の活性化・都市ブランドの向上に取り組んでいます。

チーム情報や
お問い合わせは
こちら





第20回アジア競技大会
(2026/愛知・名古屋)

日程 令和8年(2026年)
9/19(土)～10/4(日)

場所 メイン会場:
瑞穂公園陸上競技場
(瑞穂区)

アジア競技大会
開幕まで

あと230日

(2026年2月1日時点)

Aichi-Nagoya 2026

(第20回アジア競技大会・第5回アジアパラ競技大会)

アジアパラ競技大会
開幕まで

あと259日

(2026年2月1日時点)

第5回アジアパラ競技大会
(2026/愛知・名古屋)

日程 令和8年(2026年)
10/18(日)～24(土)

場所 メイン会場:
瑞穂公園陸上競技場
(瑞穂区)



大会情報を
一括集約!

Aichi-Nagoya 2026
名古屋市ポータルサイト





あなたは
どの競技を
見に行く?

第20回アジア競技大会
(2026/愛知・名古屋)
公式チケットインフォメーションはこちら

公式マスコット ホノホン

観戦チケットの先行販売が始まります!

市内在住の方は早く購入できる!

購入方法や今後の販売スケジュール等は、公式チケットインフォメーションをご確認ください。※一部競技については、チケットの購入が不要なものなどがあります。

問合せ 愛知・名古屋2026 チケットお問い合わせ窓口 ☎052-990-6573 ✉Aichi-Nagoya2026_support@pia.co.jp
受付時間:月曜日～金曜日の午前10:00～午後5:00(祝休日休み)

【販売期間】2/26(木)～3/9(月)(予定) **先着**

対象 愛知県・岐阜県・三重県、
会場所在都府県(東京/静岡/大阪)在住の方

販売元:愛知・名古屋アジア・アジアパラ競技大会組織委員会

第5回アジアパラ競技大会
(2026/愛知・名古屋)
公式チケットインフォメーションはこちら

公式マスコット ウズミン



公式マスコット ウズミン

アジア競技大会 会場一覧(市内)

開会式 9/19(土) **閉会式** 10/4(日)

会場 ① 瑞穂公園陸上競技場(瑞穂区)

アクセス 地下鉄名城線「瑞穂運動場東」駅 徒歩10分

水泳 水球 Water Polo

会場 ② 市総合体育館[レインボーホール](南区)

アクセス JR東海道本線「笠寺」駅 徒歩3分

陸上競技 Athletics

トラック／フィールド

会場 ① 瑞穂公園陸上競技場(瑞穂区)

アクセス 地下鉄名城線「瑞穂運動場東」駅 徒歩10分

マラソン

会場 ① 瑞穂公園陸上競技場(都心コース)
(瑞穂区など)

アクセス 地下鉄名城線「瑞穂運動場東」駅 徒歩10分

競歩

会場 ③ 愛知県庁・名古屋市役所周辺コース(中区)

アクセス 地下鉄名城線「名古屋城」駅 徒歩6分

バスケットボール Basketball

会場 ④ 愛知国際アリーナ(北区)

アクセス 地下鉄名城線「名城公園」駅すぐ

バスケットボール 3x3 バスケットボール 3x3 Basketball

会場 ⑤ 金城ふ頭駅前特設コート(港区)

アクセス あおなみ線「金城ふ頭」駅すぐ

コンバットスポーツ 柔術・クラッシュ Jiu Jitsu / Kurash

会場 ⑥ 県武道館(港区)

アクセス あおなみ線「港北」駅 徒歩15分

コンバットスポーツ 総合格闘技 Mixed Martial Arts

会場 ⑦ 稲永スポーツセンター(港区)

アクセス あおなみ線「野跡」駅 徒歩10分

自転車競技 マウンテンバイク Mountain Bike

会場 ⑧ 小幡緑地(守山区)

アクセス ゆとりーとライン「小幡緑地」駅 徒歩3分

自転車競技 BMXレーシング BMX Racing

会場 ⑨ 名古屋競輪場 BMXレースコース(中村区)

アクセス 地下鉄東山線「中村公園」駅 徒歩12分

サッカー Football

会場 ⑩ 港サッカー場(港区)

アクセス あおなみ線「野跡」駅 徒歩8分

会場 ⑪ 瑞穂公園ラグビー場(瑞穂区)

アクセス 地下鉄名城線「瑞穂運動場東」駅 徒歩10分

体操 体操・新体操・トランポリン Artistic Gymnastics / Rhythmic Gymnastics / Trampoline Gymnastics

会場 ⑫ 市総合体育館[レインボーホール](南区)

アクセス JR東海道本線「笠寺」駅 徒歩3分

柔道 Judo

会場 ④ 愛知国際アリーナ(北区)

アクセス 地下鉄名城線「名城公園」駅すぐ

ラグビー ラグビー7s(7人制) Rugby sevens

会場 ⑪ 瑞穂公園ラグビー場(瑞穂区)

アクセス 地下鉄名城線「瑞穂運動場東」駅 徒歩10分

セパタクロー Sepaktakraw

会場 ⑬ 瑞穂公園体育館(瑞穂区)

アクセス 地下鉄名城線「瑞穂運動場東」駅 徒歩10分

スポーツクライミング Sport Climbing

会場 ⑭ 市国際展示場[ポートメッセなごや] 第1展示館(港区)

アクセス あおなみ線「金城ふ頭」駅 徒歩3分

スカッシュ Squash

会場 ⑮ 名古屋金城ふ頭アリーナ(港区)

アクセス あおなみ線「金城ふ頭」駅 徒歩3分

テニス テニス・ソフトテニス Tennis / Soft Tennis

会場 ⑯ 東山公園テニスセンター(天白区)

アクセス 市バス「妙見町」停 徒歩9分

ウエイトリフティング Weightlifting

会場 ⑰ 中小企業振興会館(千種区)

アクセス 地下鉄桜通線「吹上」駅 徒歩5分

レスリング フリースタイル・グレコローマン Freestyle / Greco-Roman

会場 ⑦ 稲永スポーツセンター(港区)

アクセス あおなみ線「野跡」駅 徒歩10分

武術太極拳 套路・散打 Wushu Taolu / Sanda

会場 ⑥ 県武道館(港区)

アクセス あおなみ線「港北」駅 徒歩15分

アジアパラ競技大会 会場一覧(市内)

開会式 10/18(日) **閉会式** 10/24(土)

会場 ① 瑞穂公園陸上競技場(瑞穂区)

アクセス 地下鉄名城線「瑞穂運動場東」駅 徒歩10分

パラ陸上競技 Para Athletics

会場 ① 瑞穂公園陸上競技場(瑞穂区)

アクセス 地下鉄名城線「瑞穂運動場東」駅 徒歩10分

ボッチャ Boccia

会場 ⑫ 市総合体育館[レインボーホール](南区)

アクセス JR東海道本線「笠寺」駅 徒歩3分

ブラインドフットボール Blind Football

会場 ⑱ 鶴舞公園多目的グラウンド
[テラスポ鶴舞](昭和区)

アクセス JR中央線・地下鉄鶴舞線「鶴舞」駅 徒歩5分

パラ柔道 Para Judo

会場 ⑥ 県武道館(港区)

アクセス あおなみ線「港北」駅 徒歩15分

パラパワーリフティング Para Powerlifting

会場 ⑰ 中小企業振興会館(千種区)

アクセス 地下鉄桜通線「吹上」駅 徒歩5分

パラ水泳 Para Swimming

会場 ② 市総合体育館[レインボーホール](南区)

アクセス JR東海道本線「笠寺」駅 徒歩3分

パラテコンドー Para Taekwondo

会場 ⑬ 瑞穂公園体育館(瑞穂区)

アクセス 地下鉄名城線「瑞穂運動場東」駅 徒歩10分

車いすバスケットボール Wheelchair Basketball

会場 ④ 愛知国際アリーナ(北区)

アクセス 地下鉄名城線「名城公園」駅すぐ

パラフェンシング Para Fencing

会場 ⑦ 稲永スポーツセンター(港区)

アクセス あおなみ線「野跡」駅 徒歩10分

車いすテニス Wheelchair Tennis

会場 ⑯ 東山公園テニスセンター(天白区)

アクセス 市バス「妙見町」停 徒歩9分



競技紹介



パラ水泳 Para Swimming

たゆまぬ努力で自身の泳法を確立

身体障害・知的障害のある選手が対象で、さまざまな障害のある選手が参加できるように、障害の種類や程度によって細かくクラス分けがある。自由形・背泳ぎ・平泳ぎ・バタフライ・個人メドレー・メドレーリレー・フリーリレーの7種目で競う。

開催場所

市総合体育館
[レインボープール]

場所 南区東又兵衛町5-1-5
アクセス JR東海道本線「笠寺」駅から徒歩3分



提供:JPSF

パリ2024パラリンピック
金メダリスト鈴木孝幸選手に
アジアパラ競技大会に
込める思いを聞きました。



提供:
ゴールド
ウイン

第1回から出場しているアジアパラ競技大会が、今回は日本で開催されることをうれしく思います。このような大きな大会を見られるというのは貴重な機会だと思います。ぜひ会場で応援していただきたいです!

パラ水泳のここが面白い!

個々の障害の特性に応じた工夫と技術

スタートやターンの違いに注目



水中からの
スタート

飛び込み台から
スタート

提供:JPSF

クラスが一緒でも、全く同じ障害のある選手同士が競うわけではないため、障害の特性によってスタートやターンの方法がさまざま。



タッピングバー

提供:JPSF

視覚障害のある選手がターンやゴールでのタッチの際に壁にぶつからないように、タッピングバー(棒)を使って壁が近いことを選手に知らせる。

たゆまぬ努力の集大成に注目!



提供:JPSF

片腕や片足が欠損している選手が泳ぐ場合、浮力や水の抵抗に左右差が出るため、真っすぐ泳ぐことは難しい。選手たちは自身の障害に合ったトレーニング方法や泳法を試行錯誤でつかんでいく。

問合 総務局アジア・アジアパラ競技大会推進課 ☎052-972-4079 FAX052-972-4205

2/28 市政広報番組 テレビ放送

「世界に〇人だけ!? 数%アスリート」

国際スポーツ大会出場を目指す地元アスリートの魅力や強さの秘密などを「クイズ」を通してご紹介。

4ch 中京テレビ

時間 午後4:00~4:55

問合 市長室広報課

☎052-972-3132 FAX052-972-4126



落語家
「おんがうてい」の
春風亭昇太さん

主な出演者



元レスリング選手
とうさかえり
登坂絵莉さん



プロ車いすデニスプレーヤー
おだかいた
小田凱人選手

上記記事とは関係ありません。

広報なごやに 広告を掲載しませんか?

名古屋市内
全戸(約110万)に配布!



注) 広報なごや広告取扱業者を通してお申し込みください。

問合 市長室広報課 ☎052-972-3134 FAX052-972-4126
mail: touroku-kohonagoya@shicho.city.nagoya.lg.jp

申込方法などは
こちら



新しく なった! 市公式ウェブサイト に 広告を掲載しませんか?

市公式だからこの
安心感・信頼感



地元の方に
ダイレクトにPR

注) バナー広告の広告取扱業者を通してお申し込みください。

問合 市長室広報課 ☎052-972-4804 FAX052-972-4126
mail: a4804@shicho.city.nagoya.lg.jp

申込方法などは
こちら



くらしのガイド

申し込み時の記入事項・Q市ウェブサイトでのID検索などについては⑧面上参照

子ども・子育て



越境入学はやめましょう

地域で子どもを育てることは大切なことです。特別な事情がある場合を除き、市立小中学校に通う場合は、子どもが実際に居住している学区の学校に入学することになっています。越境入学(住所を偽り、他学区の学校に入学すること)は、子どもを地域から遠ざけてしまいます。越境入学が明らかになったときは、本来の学校に転校していただきます 問教育委員会学事課 ☎972-3217 F972-4175

ひみつの干潟ラボ

無料

藤前干潟の生き物について学ぼう! ☎3/20(金・祝)午後2:00~4:00 稲永ビジターセンター(港区) 小学3~6年生(保護者同伴)。抽選30人受3/5(木)まで 市ウェブサイト Q1033470・区役所情報コーナーなど 問藤前干潟ふれあい事業実行委員会(エコパなごや内) ☎223-1067(月曜日休み) F223-4199

子どもオンライン手話講座

無料

☎①3/26(木)・27(金)・30(月)・31(火)の全4回、午前9:45~10:30②同日午前10:45~11:30 市内在住か在学の①小学1~3年生②小学4~6年生。抽選各5人受3/8(日)まで 問名身連聴覚言語障害者情報文化センター ☎413-5885(水曜日休み) F413-5853(健康福祉局障害企画課 ☎972-2587 F951-3999)

少年少女発明クラブ

★科学ものづくり教室(デリバリー)…5教室、年間2テーマ ☎4月~来年3月の主2/6(金)~に土曜日・日曜日の全6回 トヨタ産業技術記念館(西区)・先進技術連携リサーチセンター(守山区)など市内4会場程度 令和8年4月1日に小学4年生~中学3年生になる方。抽選各20~24人受2/6(金)~3/8(日) ★ものづくり体験工房 ☎4~6月の日曜日の全6回 市科学館(中区) 令和8年4月1日に小学5年生~中学3年生になる方。抽選12人受2/20(金)~3/22(日) 【共通】 ¥各12,000円 問経済局次世代産業振興課 ☎972-2416 F972-4135

未来まなび応援金(就学援助)

学用品費・給食費などを補助 市内国公立小中学校の児童生徒の保護者で、所得要件を満たす方など受随時(3・8月を除く) 市ウェブサイト Q1016781 問申請手続きについて在籍する学校(制度について)教育委員会学事課 ☎972-3217 F972-4175

お出かけ・レジャー



文化のみち巡りスタンプラリー

期間中は各施設でお雛さまに関するイベントを開催 ☎2/7(土)~3/8(日) ※休館日は施設により異なる 名古屋城(中区)・名古屋陶磁器会館(東区)など7施設 ¥参加無料。名古屋陶磁器会館を除き入館料必要 市ウェブサイト Q1044096 問名古屋陶磁器会館 ☎935-7841 F935-9592(観光文化交流局歴史まちづくり推進課 ☎972-2779 F972-4128)

交通局×魔法少女まどか☆マギカスタンプラリー

地下鉄「久屋大通」駅など5駅の改札内外に設置されたスタンプを集め景品をゲットしよう。アニメガ×ソフマップ名古屋駅西店(中村区)で景品に交換。台紙は地下鉄全駅で配布 ☎2/20(金)~4/19(日) ¥参加無料 申不要 問交通局乗客誘致推進課 ☎972-3928 F972-3817

堀川フラワーフェスティバルハンギングバスケット作成会



作品は4/24(金)~5/23(土)に開催する同フェスティバルで展示(返却は5/24)。作成代行プランあり ☎4/11(土)~13(月)・18(土)~20(月)午前10:00~正午・午後1:00~3:00 納屋橋ゆめ広場(中区) 先着各30人 ¥3,000円(以前に参加しバスケット持参の方は2,500円) 申2/16(月)午前9:30~電話かEメール(希望日時も記入)でトラベルコンシェルジュ ☎990-6078 info@nagoyantour.com 問緑政土木局河川計画課 ☎972-2891 F972-4193

文化・芸術



なごやのうつりかわり体験学習室

昔の人々の暮らしや道具から学ぶ ☎3/8(日)までの土曜日・日曜日・祝休日、午前9:30~午後5:00(入館は午後4:30まで) 市美術館(中区) ¥常設展観覧料必要 市ウェブサイト Q1042944 問市博物館仮事務所(市博物館は夏ごろまで休館中) ☎853-2655 F853-3636

名古屋演奏家育成塾コンサート

人気投票や専門家によるアドバイスを通じ、若手演奏家を育て応援する ☎3/22(日)午後1:30~4:30 千種文化小劇場 170人程度 ¥1,500円(当日500円増) 受空きがあれば当日まで受け付け可 問同実行委員会事務局 ☎762-0068 F764-0666(観光文化交流局文化芸術推進課 ☎972-3172 F972-4128)

児童作品展覧会

無料

市立小学校における新たな運動・文化活動の一環で制作した児童の作品を展示 ☎2/24(火)~3/1(日)午前10:00~午後5:00 市民ギャラリー栄(中区) ☎2/17(火)~市ウェブサイト Q1045007 問教育委員会部活動振興課 ☎291-4406 F971-5160

ナゴヤ・マーチング&バトン・ウェーブ



☎3/14(土)午後2:00~5:00 日本ガイシホール(南区) 2,000人程度 ¥1,500~2,000円 受空きがあれば当日まで受け付け可 問観光文化交流局文化芸術推進課 ☎972-3172 F972-4128



名古屋の推しポイント
東山動植物園の飼育種類数は
日本一! 約450種!



コモドオオカゲ

インドネシアに生息する「コモドオオカゲ」や、大型インコの「アオキコンゴウインコ」、世界一の怖いもの知らずの動物として知られる「ラーテル」など、国内の動物園(JAZA加盟)で見られるのは東山だけ!



アオキコンゴウインコ



ラーテル

生息環境を再現した新動物舎が続々誕生!野生に近い姿が見られるかも!

ユキヒョウ・マヌルネコ舎
令和9年
オープン予定



トラ・オランウータン舎
令和5年7月オープン



去年は、マヌルネコやチンパンジーなどの赤ちゃんも生まれ、たくさん仲間が増えました。本年も新しい動物たちとの出会いがあるかもしれません! お楽しみに!

動物園長の茶谷さん

問同園 ☎782-2111(月曜日休み・ただし祝休日の場合は翌平日休み) F782-2140



ジャガー舎
令和5年10月オープン

動植物園だけじゃない! まだまだある名古屋が誇るランキングを見よう▶



名古屋市はシティプロモーションの推進に取り組んでいます! 名古屋の良さを知って、誇りに思い、みんなに自慢しよう! 問総務局企画課 ☎972-4450 F972-4418 ※動物取扱業の登録内容は⑫面参照

【広告】 財源確保のため広告を掲載しています。なお、広告内容などは名古屋市が推奨するものではありません。

★銭湯へ出掛けよう! キャンペーン2月20日(金)まで: 市内指定公衆浴場を巡りスタンプを3個集めると先着でプレゼントあり。詳しくは、「あいち銭湯」で検索。

会計年度任用職員
データヘルス保健師

期間は4月～来年3月。市役所で勤務 受2/2(月)～17(火)必着 同2/2(月)～市ウェブサイト Q1042915 問健康福祉局保険年金課 ☎972-2567 F972-4148

市立の小・中・特別支援・高等学校・幼稚園の常勤講師・非常勤教諭

教員免許状をお持ちの方は市教育サポートセンターにご登録ください 受随時 同市ウェブサイト Q1004444 問同センター ☎961-0064 F953-3450

市からのお知らせ

※補助・助成は、予算上限に達した際、期間中に終了の場合あり

市美術館協議会 公募委員の募集

年2～3回、月曜日～金曜日に開催する協議会に出席し、意見を述べる。謝礼あり。期間は7月～令和10年6月 市内在住か在勤(学)で18歳以上の方。選考1人 受3/13(金)必着 同市ウェブサイト Q1044349・同館(中区) ☎212-0001(月曜日休み、祝日の場合は翌平日休み) F212-0005

皆さまの意見を市政に
パブリックコメント

皆さまのご意見をお寄せください



計画(案)・資料などの配布・閲覧は区役所情報コーナー・市民情報センター(市役所西庁舎1階)のほか、市ウェブサイトでもご覧いただけます。点字版・音声変換用テキストファイルなどを希望される方は問い合わせ先にご相談ください。 ※あらかじめ市の原案に対する皆さまのご意見をお聞きするもの。

子どものための教育・保育給付などに関する事務
特定個人情報保護評価 全項目評価書(案)

個人番号を含む個人情報の管理方法について、情報漏えいなどのリスクを分析し、防止措置をまとめた同(案)を策定しました。

受2/25(水)消印有効 同市ウェブサイト Q1044093 問子ども青少年局幼保企画課 ☎972-2528 F972-4146 ①a2528@kodomoseishonen.city.nagoya.lg.jp

地域に身近な公園再生指針(案)

本市の都市公園数の9割以上を占める「地域に身近な公園」は、約6割が開園から40年以上が経過。地域に求められる姿に再生を図る基本的な考え方や事業の進め方を定めた同(案)を作成しました。

受2/17(火)消印有効 同市ウェブサイト Q1043342 問緑政土木局緑地事業課 ☎972-2486 F972-4142 ①a2487@ryokuseidoboku.city.nagoya.lg.jp

名古屋城観光ガイドボランティアの募集

活動日は開園日のあらかじめ割り振られた日 令和8年4月1日時点で18歳以上の方。選考10人程度 受2/17(火)必着 同市ウェブサイト Q1043259 問名古屋城総合事務所 ☎231-1700 F201-3646

契約認定調査員(介護保険)の募集

要介護認定の調査を行う。期間は4月～来年3月。報酬あり 介護支援専門員の資格取得者で、認定調査員新任研修を受講した方。選考若干人 受2/5(木)～17(火)必着 同2/5(木)～市ウェブサイト Q1043138 問健康福祉局介護保険課 ☎750-7881 F750-7884

あなたの建物に
正しい住所(住居番号)を!

住居表示実施地区(住所が○番□号の地区)では、次の場合などに区役所に届け出が必要 ★新築や建て替えをする ★建物の出入り口を変更する ★建物を取り壊す。適切でない住所を使用すると郵便物の誤配などの原因になります 同市ウェブサイト Q1030363 問スポーツ市民局住民課 ☎972-3178 F953-4396

区政協力委員の一斉改選(4月)

地域と行政を結ぶパイプ役として、町内会や自治会ごとにおおむね1人を委嘱。市や区の広報・広聴活動への協力、交通安全運動、町を美しくする運動などの他、災害対策委員を兼務して災害対策に協力する。期間は4月～令和10年3月 問区役所地域力推進課

「食品衛生監視指導計画(案)」に対する意見の募集

食の安全・安心が確保されるよう、効果的な監視指導を実施するための計画(案)を作成 受2/27(金)消印有効 同市ウェブサイト Q1043091 問保健所食品衛生課(健康福祉局内) ☎972-2646 F955-6225

名古屋高速道路モニターの募集

年1～3回程度のアンケートへの回答や年2回程度の会議への出席など。謝礼あり。期間は4月～来年3月 愛知・岐阜・三重県在住で自らの運転で同高速道路を利用する方。選考50人 受2/28(土)午後1:00まで 問名古屋高速お客様センター ☎919-3200 F919-3166

高額医療・高額介護の合算制度

令和6年8月～令和7年7月に医療保険と介護保険の両方を利用し、各医療保険における世帯内での医療費・介護サービス費の合計自己負担額が一定額を超えた場合、申請すると超えた分の金額が支給される

★後期高齢者医療・国民健康保険に加入の方…2月下旬～対象者にお知らせを送付(市外から転入した方・医療保険の種類が変わった方には送付できない場合あり)

★それ以外の医療保険に加入の方…区役所福祉課・支所区民福祉課で発行する介護保険の負担額証明書を添付して医療保険者に申請が必要

【共通】 同市ウェブサイト Q1011771 問区役所保険年金課・福祉課、支所区民福祉課

生産緑地の追加指定を受け付けます

市内で今後30年間引き続き農業が営まれる農地などの所有者 受2/9(月)～3/31(火) 同市ウェブサイト Q1015597 問千種・昭和・瑞穂・南・緑・名東・天白区に農地などを所有の方 緑区役所農政担当 ☎625-3932 F623-8191 東・北・西・中村・中・守山区に農地などを所有の方 守山区役所農政担当 ☎796-4551 F794-2256 熱田・中川区に農地などを所有の方 中川区役所農政担当 ☎363-4360 F363-4316 港区に農地などを所有の方 南陽支所農政担当 ☎301-8209 F301-8399 生産緑地について 緑政土木局都市農業課 ☎972-2469 F972-4141

バレンタインジャンボ宝くじの発売

1等・前後賞合わせて3億円。1等・前後賞合わせて3千万円の「バレンタインジャンボミニ」も同時発売。宝くじ公式サイトでは、当選金の受け取りまで全てインターネットで完結。抽選は3/16(月) ※売り上げの一部はアジア・アジアパラ競技大会にも活用されます 受2/3(火)～3/6(金) 1枚300円 問財政局資金課 ☎972-2308 F972-4107

「おとなねこを、あなたの家族に」



猫の飼育を考えている方に「おとなねこ」の魅力を市公式YouTubeでご紹介します!

視聴はこちらから→



問市長室広報課 ☎972-3132 F972-4126

「おとな猫を家族に迎えてみませんか」

性格が把握できているので、家庭に合った猫を選ぶことができる。譲渡前にはトライアル飼育あり 市内在住の18歳以上で、猫を飼育できる住宅にお住まいの方。その他要件あり 譲渡の際にマイクロチップ装着費用3,400円 受随時 同市ウェブサイト Q1015488 問動物愛護センター ☎762-1515 F762-0423

個人市民税・県民税の申告

「昨年中に営業・農業・不動産などによる所得があった方」「給与所得のみで、昨年中に退職し、令和8年1月1日時点で就職していない方」「公的年金などの所得のみで、医療費控除などを受ける方」は申告必要。ただし、所得税の確定申告をした方(令和8年1月1日時点で市内に事務所・事業所や家屋敷があるが、その事務所などが所在する区に住所がない方を除く)は申告不要。電子申告が便利です。所得税の確定申告については、税務署にお問い合わせください 受(区役所・支所は2/6～)3/16(月)まで 同市ウェブサイト Q1011927 問市税事務所市民税課

「改葬許可の申請は郵送でも行えます」

ご遺骨を現在収めている墓地・納骨堂から他の場所に移す「改葬」には申請(郵送可)が必要です 問市保健所環境業務課(健康福祉局内) ☎972-2644 F972-4153

水道の申し込みに関するお願い

水道の使用開始・中止のお申し込みはお早めにお支払いには、便利な口座振替やクレジットカード払いをご利用ください 問上下水道局お客さま受付センター ☎884-5959 F872-1296

電気・水道などの子メーターの有効期限にご注意ください!

ビルや共同住宅などで料金徴収に使用している子メーターには有効期間があります。設置者は有効期間内に取り換えてください 同市ウェブサイト Q1015527 問経済局産業企画課 ☎972-2448 F972-4136

都市計画の変更

都市計画生産緑地地区の変更 同市ウェブサイト Q1043213 問住宅都市局都市計画課 ☎972-2714 F972-4164

財源確保のため広告を掲載しています。なお、広告内容などは名古屋市が推奨するものではありません。

市からのお知らせ

※補助・助成は、予算上限に達した際、期間中に終了の場合あり

3/1(日)～7(土)は 春の建築物防災週間

火災や地震などによる建築物の被害を防止し、安全に生活できる空間を保つため、建物所有者は次の取り組みにご協力ください★外壁タイルなどが落下しないように定期的に点検★防火・避難などに関し、定期的に調査・検査 市ウェブサイト Q1018037 住宅都市局建築安全推進課 ☎972-2923 F972-4159



点字版・音声コード版納税通知 (令和8年度分)の送付

ご希望の方に、個人市民税・県民税・森林環境税、固定資産税・都市計画税の納税通知書に同封します。現在利用中の方は申し込み不要 申電話が直接、市税事務所管理課 受2/17(火)まで 問財政局税制課 ☎972-2276 F972-4123

墓地(①八事霊園②愛宕霊園) 使用者の募集

市①天白区②緑区 市内に引き続き6カ月以上住所を有している方。先着120区画 ¥①170,100～4,914,000円②132,030円 受2/15(日)午前10:00～※2/15(日)のみ午前9:30までに事前受け付け、申し込み順決定の抽選あり 市ウェブサイト Q1016334、八事霊園・斎場管理事務所 ☎832-1750 F832-7759

トラック・バスの買い替え補助

環境性能の良い車に買い替える場合に補助。1台10万～50万円 中小企業・幼稚園・学校など 受3/2(月)消印有効 市ウェブサイト Q1026234 問環境局大気環境対策課 ☎972-2682 F972-4155



運転免許の自主返納を 考えてみませんか?

自主返納し、申請された方にはマナチャージ券(5,000円分)を交付 市内在住で、昭和31年4月1日以前生まれの、令和7年3月15日～令和8年3月13日までに自主返納した方 受3/16(月)消印有効 市ウェブサイト Q1033457・区役所地域力推進課・警察署交通課など 問同事務局 ☎684-6430 (スポーツ市民局地域安全推進課 ☎972-3123 F972-4823)

市政広報テレビ番組
ナゴヤで名答! 4ch 中京テレビ
市政広報ラジオ番組
MEETS MY AICHI ～NAGOYA CITY～
FM AICHI 80.7MHz
名古屋市だより
CBCラジオ AM1053kHz

市政情報番組→
などはこちら

Scan the following codes
for useful information in
multiple languages.



← City of Nagoya
website



Nagoya →
International
Center website

施設の催し

休館日は各施設のホームページをご確認ください

文化のみち二葉館

☎・F 936-3836

東区



★文学講演「まほうの世界を楽しもう!」…講師は児童文学作家の藤真知子さん 受2/23(月・祝)午後1:30～3:00(受け付けは午後0:30～) 市 当日先着50人程度 ¥入館料必要

文化のみち種木館

☎ 939-2850 F 939-2851

東区



★女将の歴史講演会～歌舞伎編～…テーマは「歌舞伎に登場する女将像」 受3/13(金)午後6:30～8:30 市 20歳以上の方。先着40人 ¥5,000円(ワンドリンク付き) 申2/13(金)午前10:00～電話で同館

イーブルなごや

☎ 331-5288 F 322-9458

中区



★法律セミナー「セクシュアル・ハラスメント」…無料…マタハラ・パタハラも含めた法的知識、被害に遭った際の対応などを弁護士から学ぶ 受2/21(土)午後1:30～3:30 市 50人程度 受2/20(金)まで

★「いま」を読み解く 摂食障害を乗り越えて～女性の低体重や栄養不足から学ぶこと～…手話通訳・要約筆記あり 受3/14(土)午前10:30～正午(受け付けは午前10:00～) 市 当日先着350人(託児要予約。20人程度) ¥無料(託児は40円) 受託児は3/7(土)まで

揚輝荘(南園)聴松閣

☎ 759-4450 F 759-4451

千種区



★音楽コンサート「弦楽四重奏の世界」 受3/15(日)午前11:00～11:40・午後1:30～2:10 市 抽選各48人 ¥入館料必要 受3/5(木)まで

精神保健福祉センターこころば

☎ 483-2095 F 483-2029

中村区



★ネット・ゲームとの付き合い方を考える家族のつどい 無料 受2/20(金)午後1:45～3:45 市 市内在住か在勤で思春期の子を持つ方。先着10人程度 申2/12(木)午前9:00～ホームページか電話で同センター

市食品衛生検査所

☎ 671-3385 F 671-3383

熱田区



★見える!感じる!DNA 無料…野菜・果物からDNA(遺伝子)を取り出す実験を通して「食の安全」について学ぶ 受3/4(水)・5(木)午前9:30～11:30 市 市内在住か在勤(学)の方。先着各12人 申2/12(木)午前9:00～電話かEメール(希望日も記入)で同所 ☎a6713371@kenkofukushi.city.nagoya.lg.jp

農業センターdelaふぁーむ

☎ 801-5221 F 801-5222

天白区



★しだれ梅まつり…12品種約700本のしだれ梅を楽しむ。キッチンカーなども出店 受2/14(土)～3/15(日)の開園日、午前9:00～午後4:30 ¥入園無料(期間中は駐車場有料)

なごやジョブサポートセンター

☎ 733-2111 F 733-2115

千種区



★就職相談 無料…事前予約制 月曜日～金曜日・第2土曜日の午前9:00～午後5:00(水曜日は午後6:30まで。祝休日休み)

名古屋城

☎ 231-1700 F 201-3646

中区



★名古屋城つばき展…切り花・鉢花・盆栽などを展示 受3/3(火)～9(月)午前9:00～午後4:30(3/9は午後4:00まで) ¥観覧料必要

名城公園

☎ 913-0087 F 913-9379

北区



★プリザーブドフラワーアレンジ～プレゼントに喜ばれるアレンジ～ 受3/17(火)午前10:00～正午 市 抽選40人 ¥2,500円 受2/20(金)まで

市政資料館

☎ 953-0051 F 953-4398

東区



★企画展「名古屋市役所本庁舎ができるまで」…無料…現在3代目となる市役所本庁舎。主にその計画から竣工までを、令和7年7月に寄贈された資料とともにたどる 受2/17(火)～3/1(日)の開館日、午前9:00～午後5:00

おんたけ休暇村

☎ 0264-48-2111 F 0264-48-2874

長野県木曽郡王滝村



★名古屋発着 北八ヶ岳 坪庭スノーシュー…集合・解散は名古屋城正門前駐車場(中区) 受3/1(日)～1泊2日 市 高校生を除く18歳以上の方。先着30人 ¥36,000円(4食付き・バス代込み) 受2/11(水・祝)午前10:00～

ソレイユプラザなごや

☎ 684-7017 F 684-7018

中区



★人権講演会 無料…①インターネット上の誹謗中傷問題～あなたが被害者にも加害者にもならないために～②深刻化する孤独・孤立の問題とその対策～人と人との「つながり」が生まれる社会へ～ 受①3/7(土)②3/8(日)午後2:00～3:30 市 市内在住か在勤(学)の方。抽選各72人 受2/17(火)まで

見晴台考古資料館

☎ 823-3200 F 823-3223

南区



★「2万年、人が暮らすまち～中区～」展 無料…中区にある9つの遺跡から出土した約50点の考古資料から中区の住みやすさの理由を考える 受3/22(日)までの開館日、午前9:15～午後5:00

Niterra日本特殊陶業市民会館

☎ 331-2141 F 322-7217

中区



★防災・減災コンサート 無料…防災講話などもあり 受3/11(水)午後1:30～3:30 市 抽選1,500人 申ホームページかはがき(1通2人まで)で同館(〒460-0022中区金山一丁目5-1) 受2/17(火)必着

高齢者就業支援センター

☎ 842-4691 F 842-4894

昭和区



★就業にも役立つパソコン/パワーポイント(基礎) 受3/4(水)～16(月)の月曜日・水曜日・木曜日の全6回、午前10:00～正午 市 市内在住で55歳以上のパソコンの基本操作ができる方。抽選20人 ¥12,000円
★就業にも役立つパソコン/入門 受3/9(月)～18(水)の月曜日・水曜日・金曜日の全5回、午後1:30～3:30 市 市内在住で55歳以上の方。抽選20人 ¥9,200円
【共通】受2/20(金)必着(電話は2/2～)

鯉城学園楽陶館

☎ 701-7211 F 715-7227

名東区



★陶芸体験教室 受3/17(火)午前10:00～正午 市 市内在住で50歳以上の陶芸初心者。抽選30人 ¥2,250円 申往復はがきで同館(〒465-0051名東区社が丘三丁目1206) 受2/25(水)必着

秀吉清正記念館

☎ 411-0035 F 411-9987

中村区



★特別陳列「長篠合戦 三英傑は共に戦った」 無料 受3/1(日)までの開館日、午前9:30～午後5:00