

個人住宅

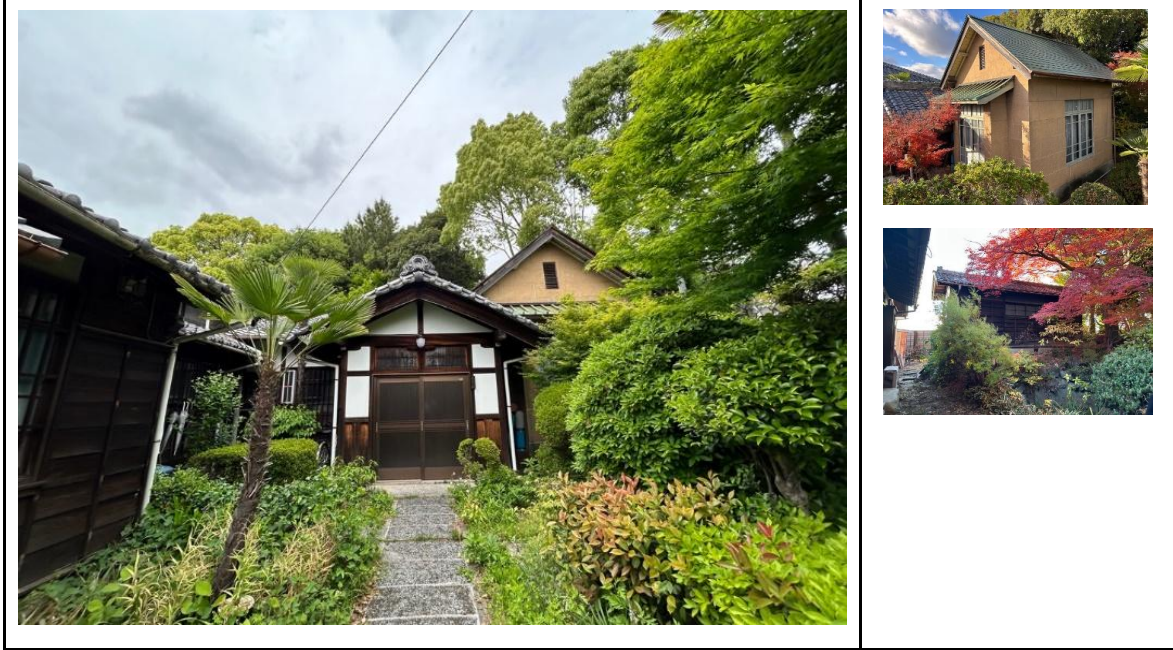

<input type="checkbox"/> 認定番号	第129号	<input type="checkbox"/> 認定年月日	令和8年3月30日
<input type="checkbox"/> 所在地	昭和区川名山町一丁目		
<input type="checkbox"/> 建築年	大正15年頃		
<input type="checkbox"/> 構造・階数	木造	地上 1 階、地下	階建て
<input type="checkbox"/> 概要	<p>洋館を付属する平屋建て郊外住宅である。建物南側は、キッチンや寝室、サンルーム代わりの渡り廊下を設けるなど生活空間として、また北側には、来客用の居間と庭が設けられており、大正末期から昭和初期の住宅改善運動の特徴を見ることができる。玄関より東側には、モダンな設えの洋室があり、当初診察室として、また西側の壁には小窓があり、受付や薬剤の処方用に使用する予定であったことが伺える。</p> <p>廊下には柱目の良質な材木、床柱には絞り丸太が使用されており、近代和風住宅建築の装いを呈している。</p>		