名古屋市教育委員会

日本語教育相談センター

受付時間：月～金曜日 ９：００～１６：４５　電話： ０５２－９６１－０４１８

☆☆☆☆　名古屋市立の学校に通う児童生徒とその保護者の方へ　☆☆☆☆

こんな時に相談してください

日本の学校のことについて教えてほしい
日本語の学習について教えてほしい
学校の先生と話すときの通訳をしてほしい

電話でもＯＫ　来所してもＯＫ

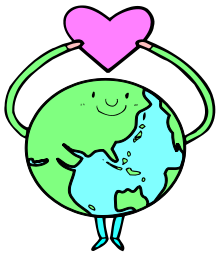

日本語学習支援コーディネーター
７言語の通訳　が親切に対応します。

◇◇◇◇　気軽にご相談ください。　◇◇◇◇

《 対応可能な言語 》
ポルトガル語 スペイン語 中国語 フィリピノ語 韓国語 ベトナム語 ネパール語
※　韓国語は水曜日のみ　ベトナム語は金曜日のみ　ネパール語は月曜日のみ
《 対応可能な時間 》　月～金　１３：００～１６：００

日本語教育相談センター
○ 住所：〒461-0001
名古屋市東区泉一丁目１－４
名古屋市教育館３階

○ 交通：地下鉄「久屋大通」下車
１Ａ出口より徒歩８分
地下鉄「名古屋城」下車
３番出口より徒歩９分

○ 電　話：０５２－９６１－０４１８
ＦＡＸ：０５２－９６１－０４２０
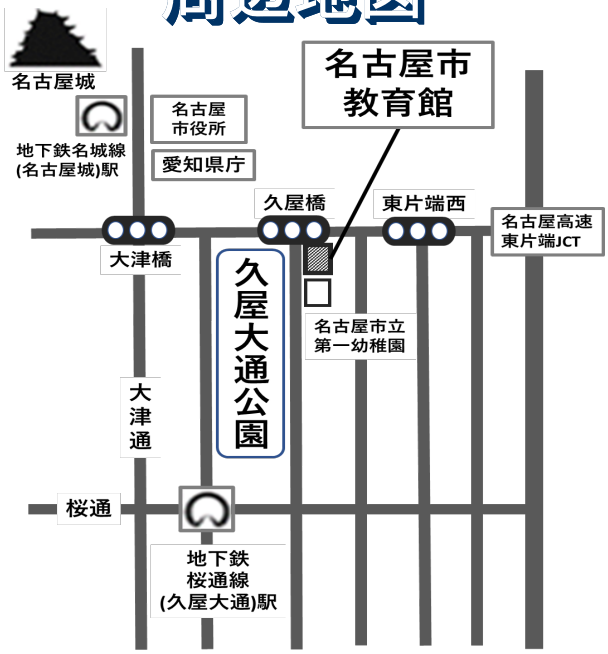
周辺地図