

名古屋市の組織

(令和8年6月1日現在)

名古屋市総務局

略 語 等 の 説 明

- 1 時点 組織及び補職名は、令和8年6月1日現在です。
- 2 兼務等 組織の役職者が、他の組織を兼務等している場合、原則として斜体で兼務等している組織を表示するとともに、当該兼務等組織には次のように表示しました。

<兼> 兼務	<併> 併任	<事取>事務取扱	<充> 充て職
--------	--------	----------	---------

【用語説明】

兼 務：ある職員がその職を保有したまま同一任命権者の他の職に任命されること。

併 任：ある職員がその職を保有したまま異なる任命権者の職に任命されること。

事務取扱：職員に対して他の職の職務を行うことを命じること。役付職員の職を組織上上位の職にある職員が行う。

充て職：法令の規定により、一定の職にある職員が他の一定の職を当然に占めること。

- 3 非常勤特別職

<非特>

と表示しました。
- 4 格付 不分明な職について、職員の任用に関する規則別表第2の段階を、組織の枠の左上又は補職名の前に、次の符号により表示しました。

I 局長段階	II 部長段階	III 課長段階	IV 課長補佐段階
--------	---------	----------	-----------

- 5 定数 組織の枠の右上又は公所名の後に原則として予算上の定数を表示しました。
- 6 同名の補職数 補職名の後ろに丸数字で表示しました。
- 7 公所の組織数 公所の枠内に（ ）で表示しました。

担当：総務局行政DX推進部行政改革推進課

目 次

機 構 図	1
副市長事務分担	3
機 能 図	4
会 計 室	4
防 災 危 機 管 理 局	5
市 長 室	7
総 務 局	8
財 政 局	14
ス ポ ー ツ 市 民 局	19
経 済 局	24
観 光 文 化 交 流 局	28
環 境 局	32
健 康 福 祉 局	37
子 ど も 青 少 年 局	52
住 宅 都 市 局	60
緑 政 土 木 局	69
上 下 水 道 局	77
交 通 局	89
消 防 局	97
区 役 所	102
農 業 委 員 会 事 務 局	111
固 定 資 産 評 価 審 査 委 員 会 事 務 室	112
選 挙 管 理 委 員 会 事 務 局	113
区 選 挙 管 理 委 員 会 事 務 室	113
監 査 事 務 局	114
人 事 委 員 会 事 務 局	115
教 育 委 員 会 事 務 局	116
市 会 事 務 局	126
派 遣 等 団 体 一 覧	127

名古屋市機構区(令和8年4月1日現在)

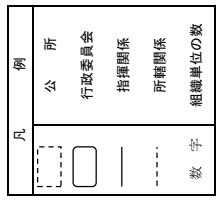

副市長担任事務

1 局室

副市長	担任事務
中田副市長	防災危機管理局、市長室、総務局、住宅都市局、 消防局に属する事務 市会事務局、教育委員会事務局、選挙管理委員会事務局、 人事委員会事務局、監査事務局に関する事務
杉野副市長	会計室、財政局、スポーツ市民局、環境局、健康福祉局、 子ども青少年局に属する事務
吹上副市長	経済局、観光文化交流局、緑政土木局、上下水道局、 交通局に属する事務 農業委員会事務局に関する事務

2 全副市長共管

市会提出案、予算の編成、職員の人事、行政組織、その他重要な事務
※各事項の総括については、それぞれの所管副市長とする。

〈会 計 室〉

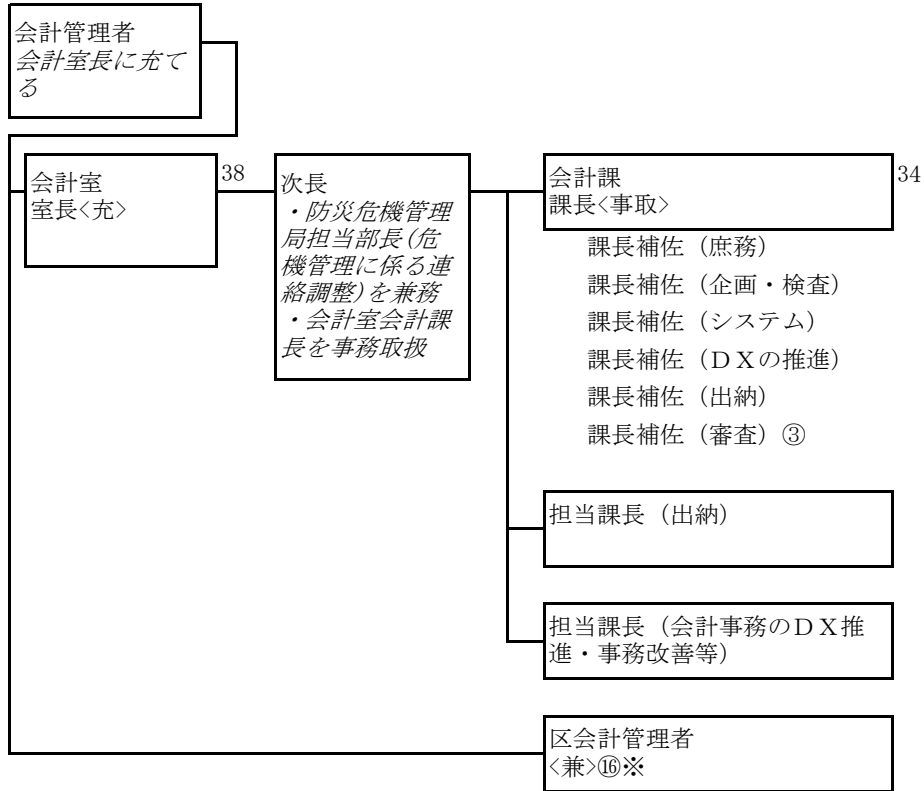

※区役所区政部総務課長が兼務

〈防災危機管理局〉

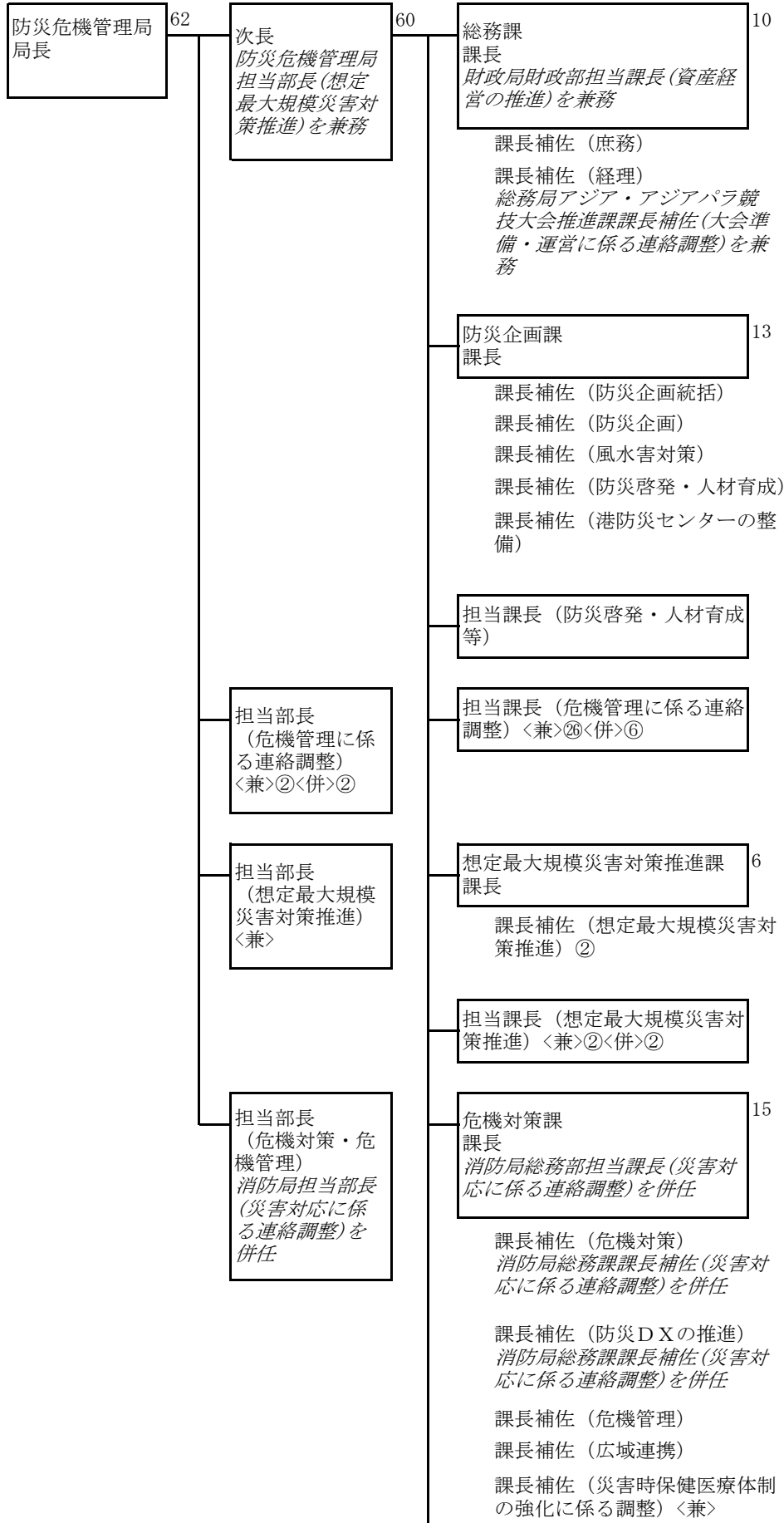

〈防災危機管理局〉

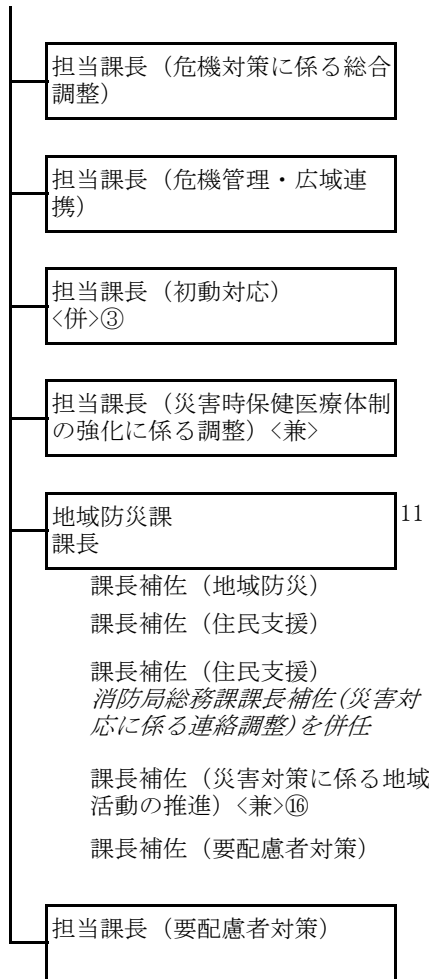

〈市長室〉

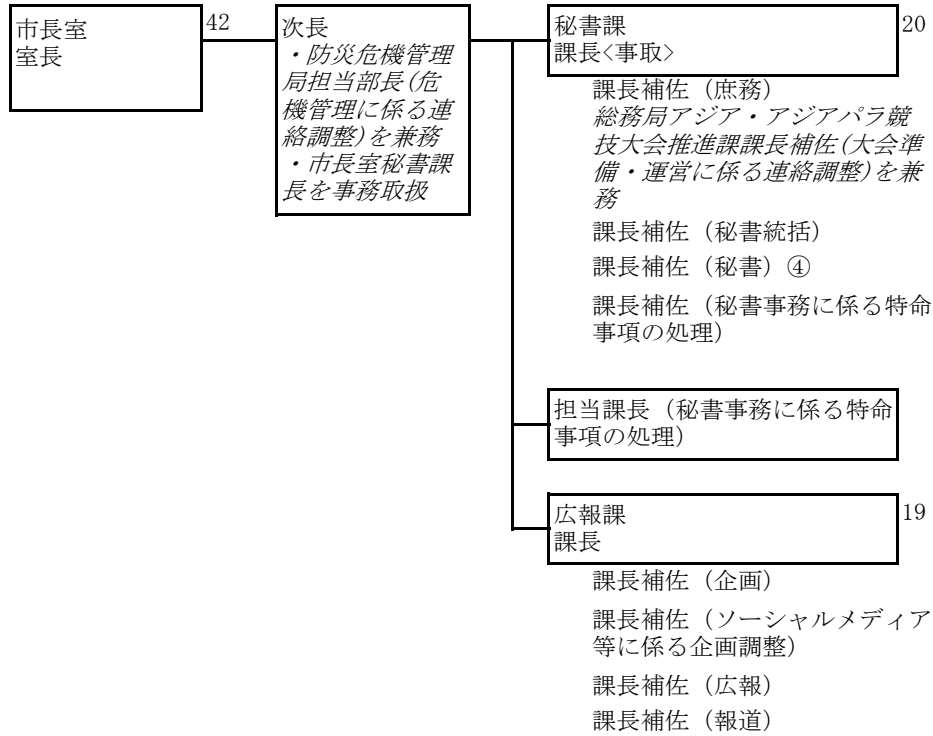

〈総務局〉

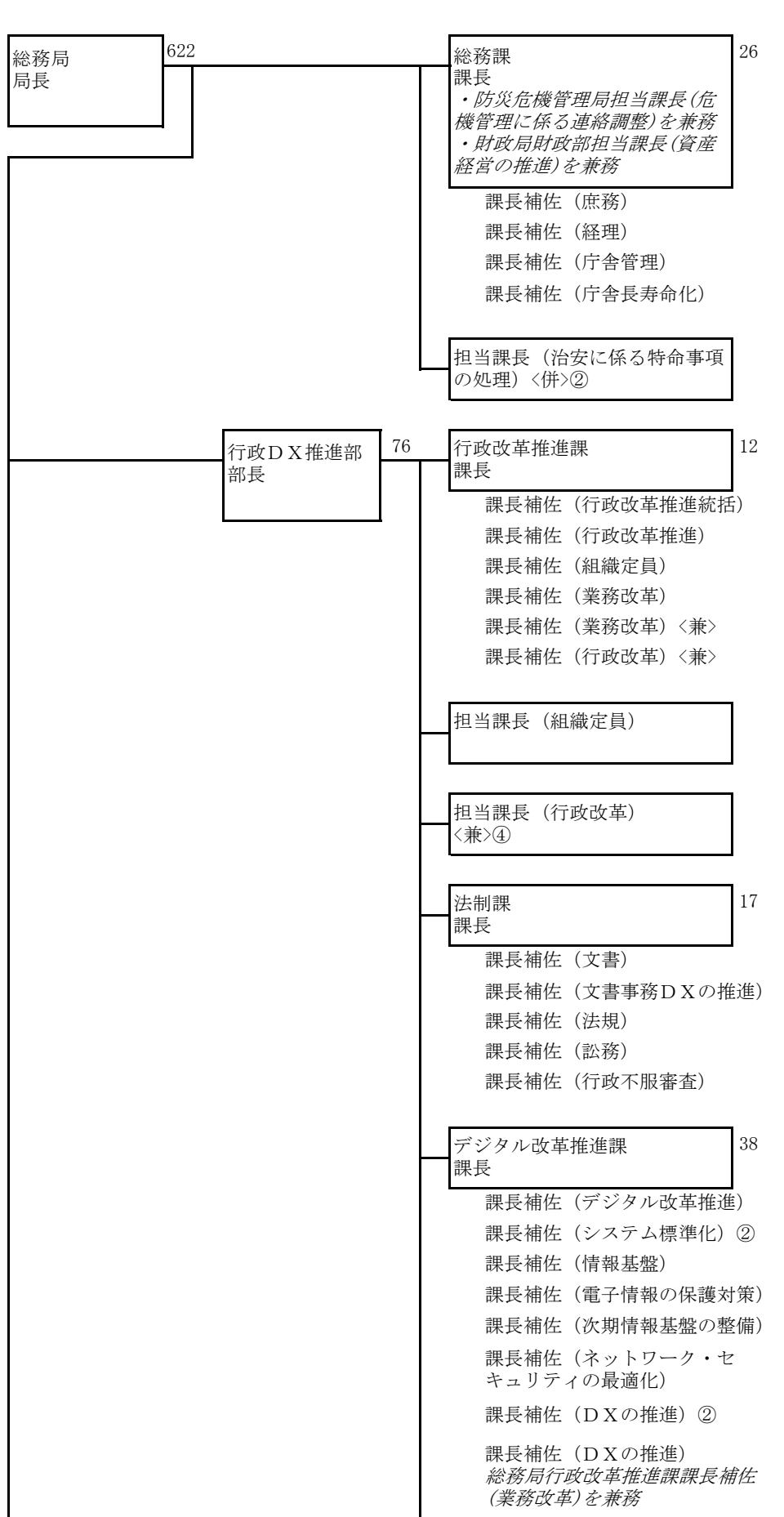

〈総務局〉

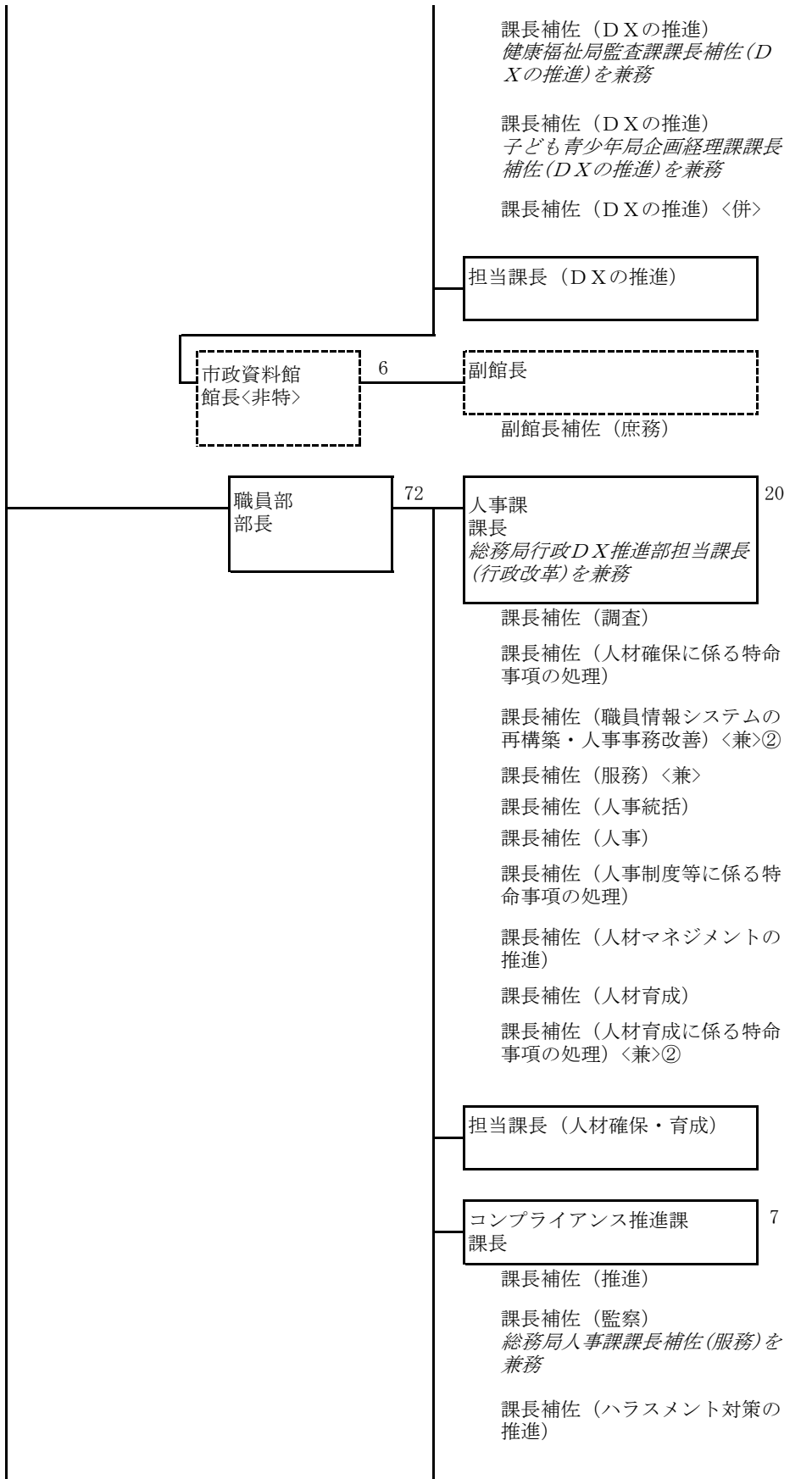

〈総務局〉

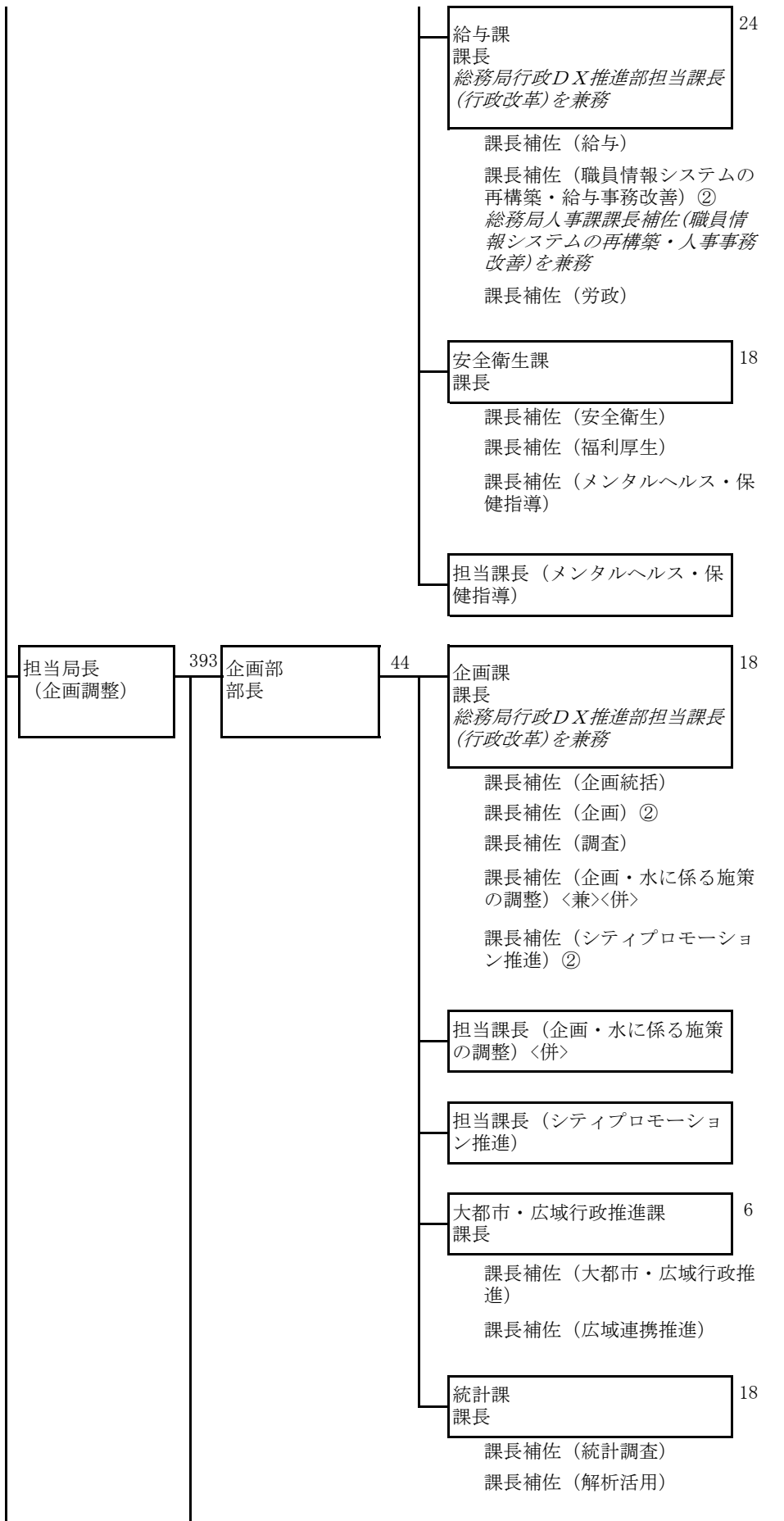

〈総務局〉

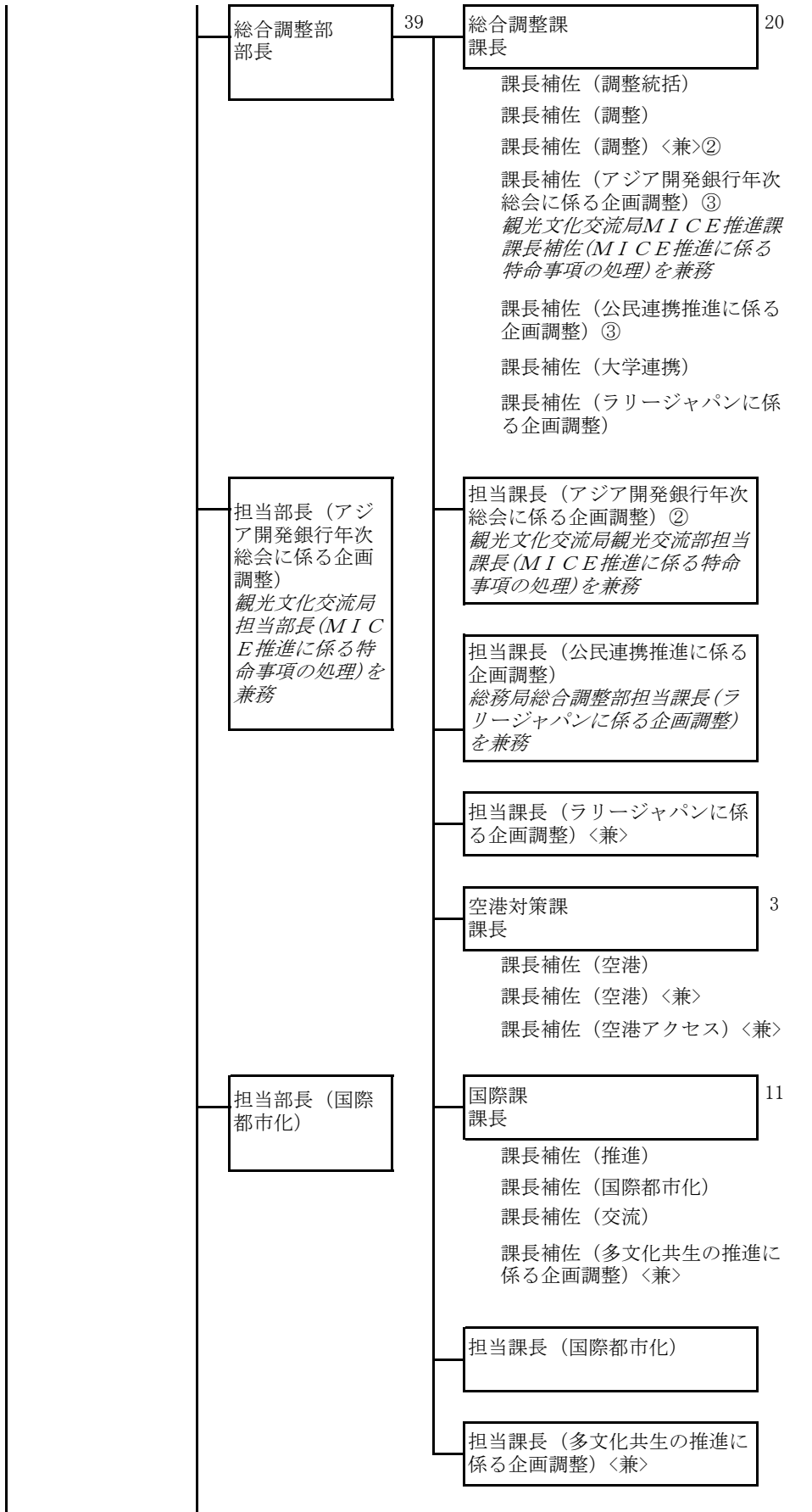

〈総務局〉

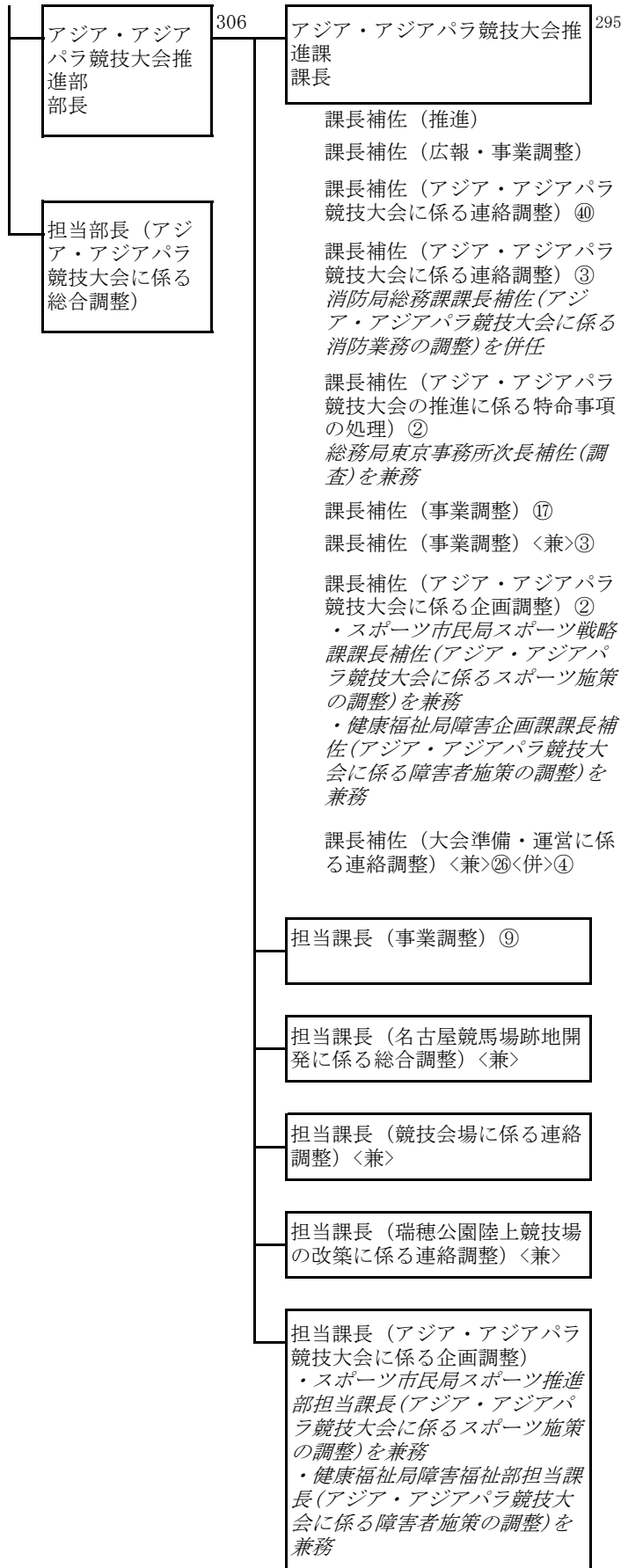

〈総務局〉

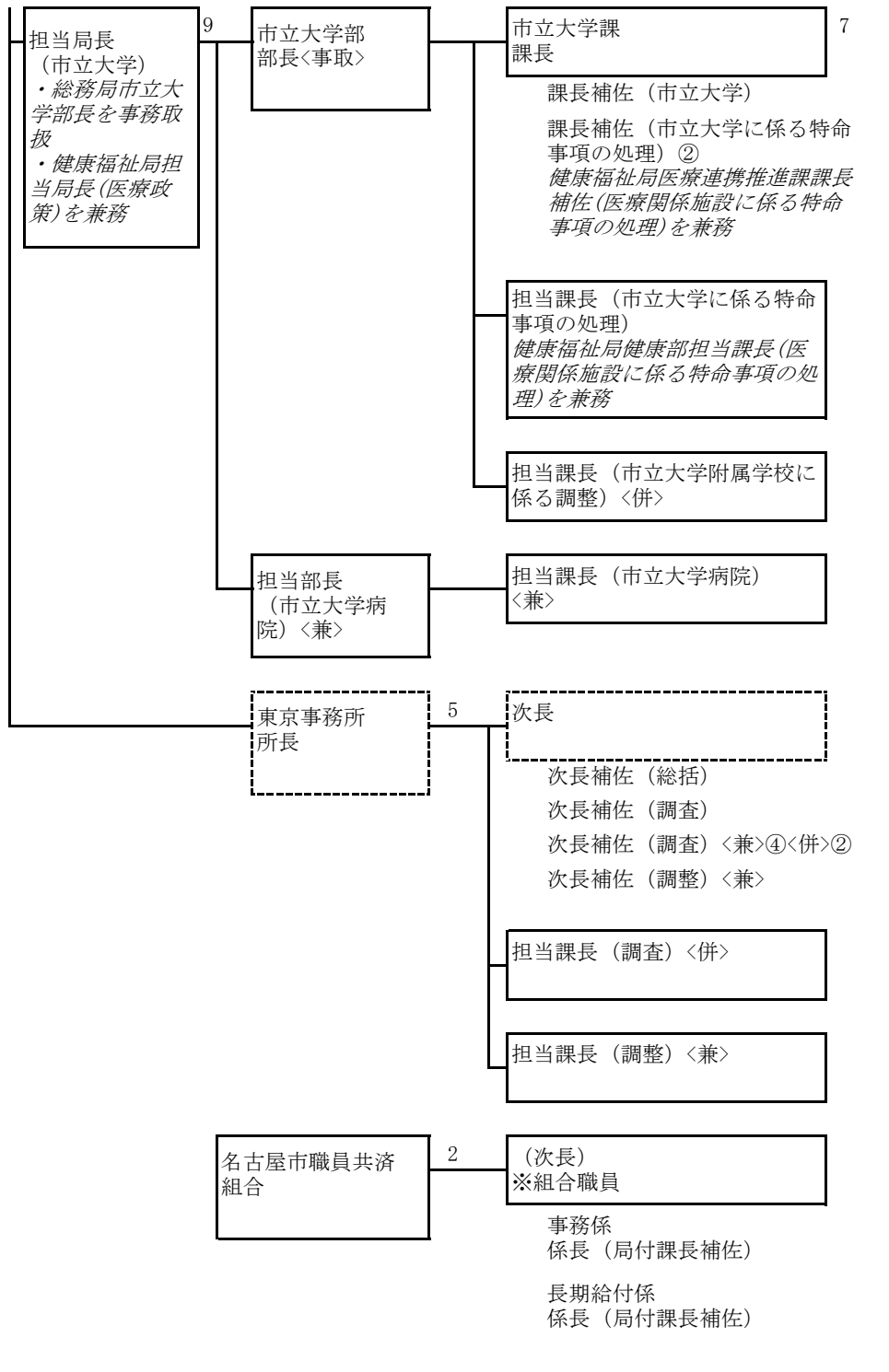

〈財政局〉

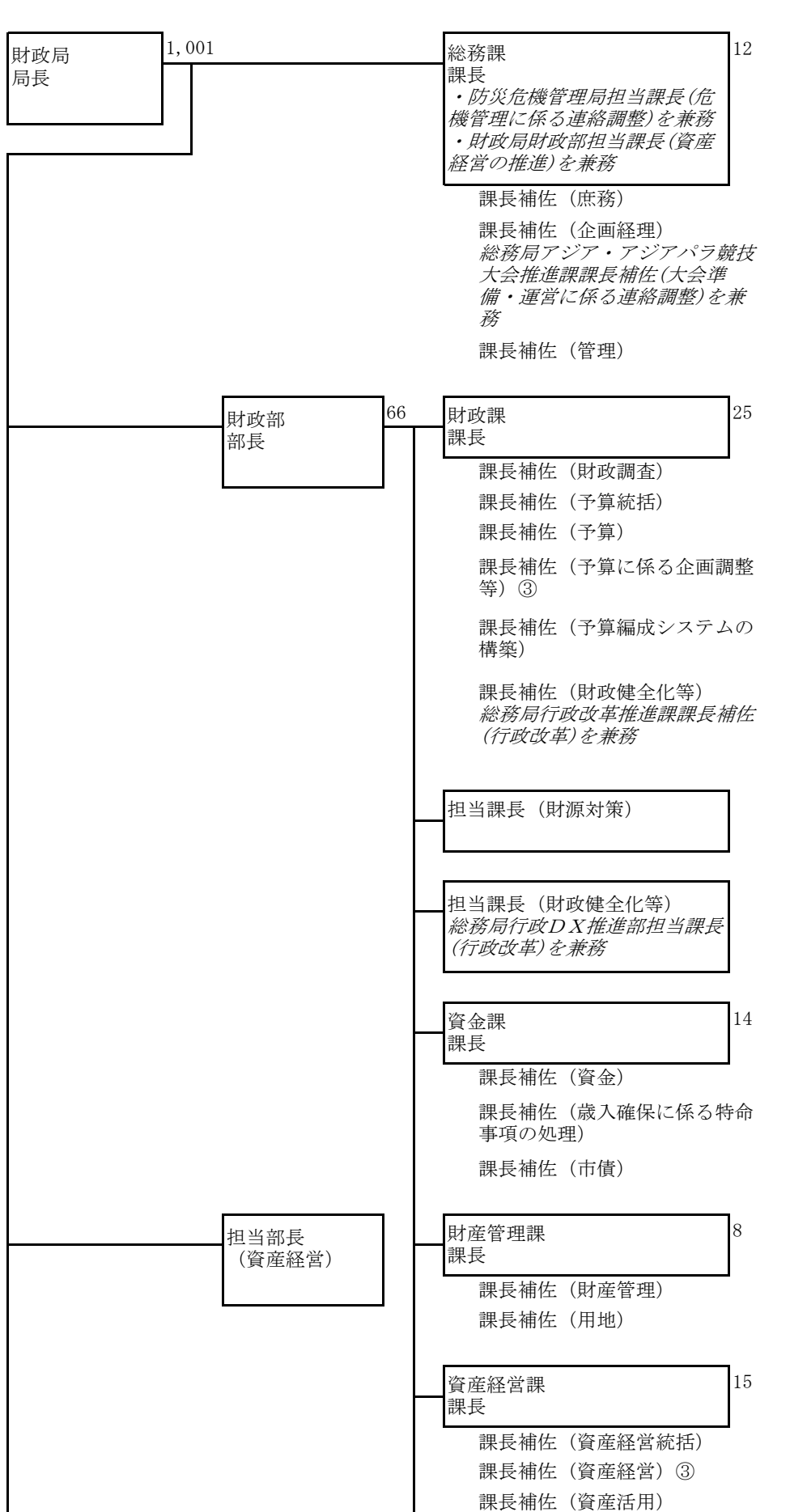

〈財 政 局〉

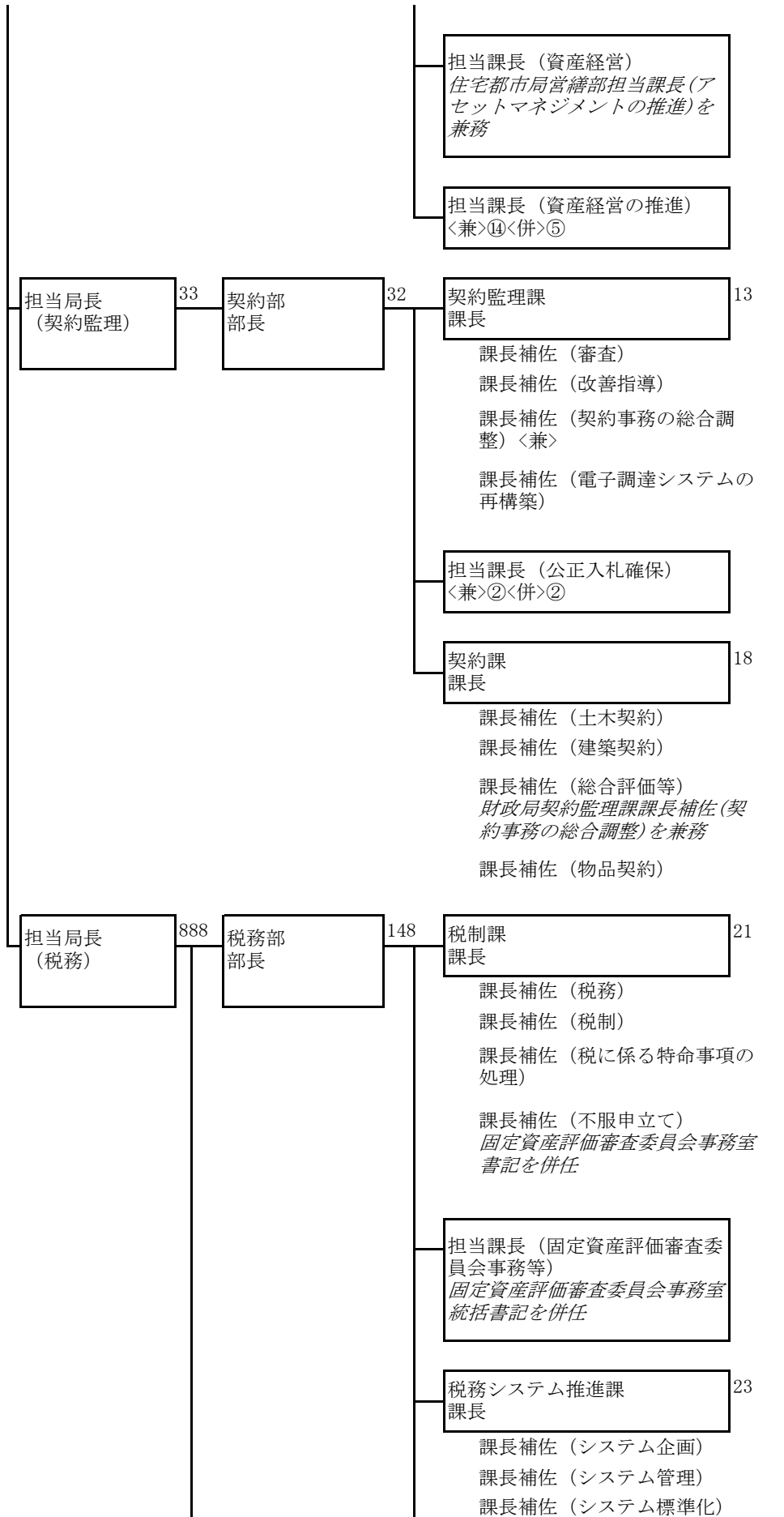

〈財 政 局〉

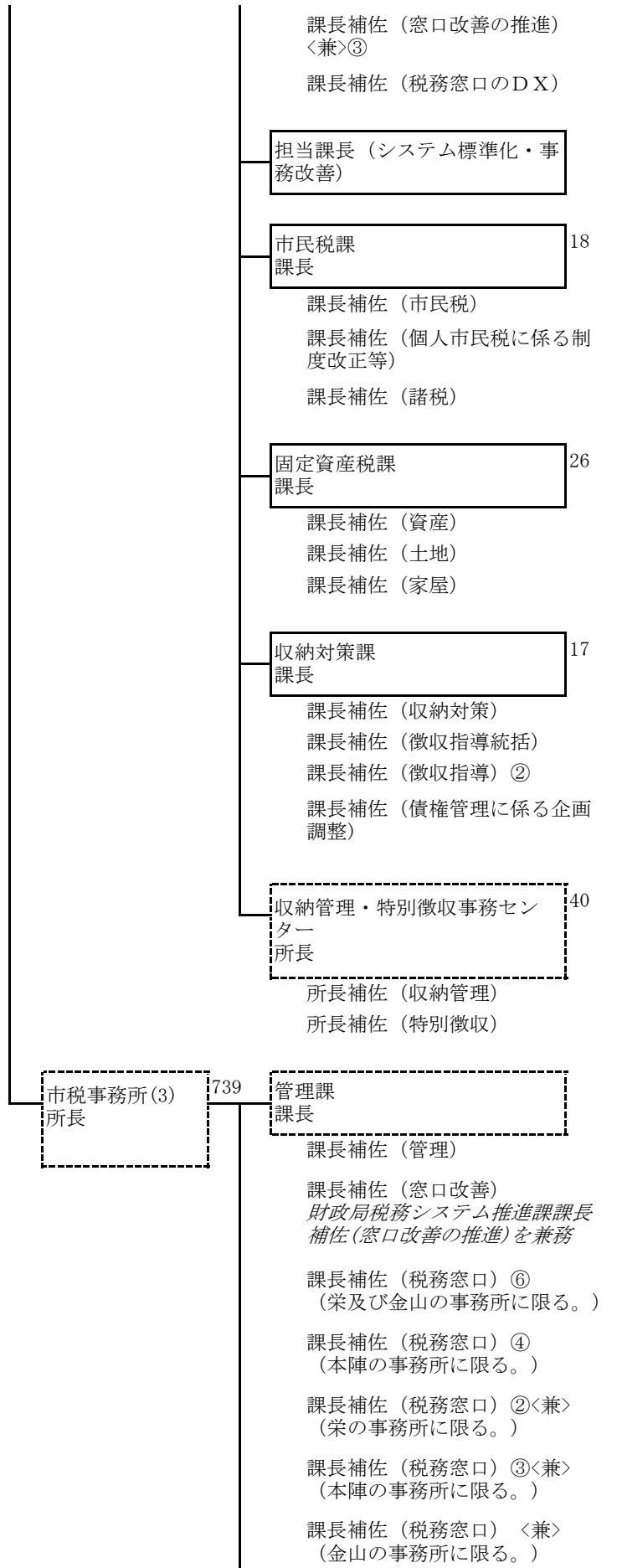

〈財政局〉

徴収課
課長

課長補佐（納税統括）
課長補佐（納税）②
課長補佐（徴収統括）
課長補佐（徴収）③
課長補佐（軽自動車税統括）
（金山の事務所に限る。）
課長補佐（軽自動車税）
（金山の事務所に限る。）

担当課長（徴収）

市外滞納整理課
課長

（本陣の事務所に限る。）

課長補佐（納税統括）
課長補佐（納税）
課長補佐（徴収統括）
課長補佐（徴収）

担当課長（徴収）

（本陣の事務所に限る。）

特別滞納整理課
課長

（本陣の事務所に限る。）

課長補佐（特別滞納整理統括）
課長補佐（特別滞納整理）

市民税課
課長

課長補佐（個人市民税統括）
課長補佐（個人市民税）②

法人課税課
課長

（栄の事務所に限る。）

課長補佐（法人市民税）
課長補佐（事業所税）

固定資産税課
課長

課長補佐（固定資産統括）
課長補佐（土地統括）
課長補佐（土地）
課長補佐（家屋統括）
課長補佐（家屋）②

〈財 政 局〉

固定資産評価課
課長
(金山の事務所に限る。)

課長補佐 (路線価)
課長補佐 (仮換地課税)
課長補佐 (大規模家屋)

償却資産課税課
課長
(金山の事務所に限る。)

課長補佐 (償却資産統括)
課長補佐 (償却資産)

栄市税事務所	235
管理課	24
徴収課	67
市民税課	56
法人課税課	28
固定資産税課	59

本陣市税事務所	231
管理課	21
徴収課	62
市外滞納整理課	33
特別滞納整理課	14
市民税課	43
固定資産税課	57

金山市税事務所	273
管理課	23
徴収課	72
市民税課	50
固定資産税課	63
固定資産評価課	34
償却資産課税課	30

〈スポーツ市民局〉

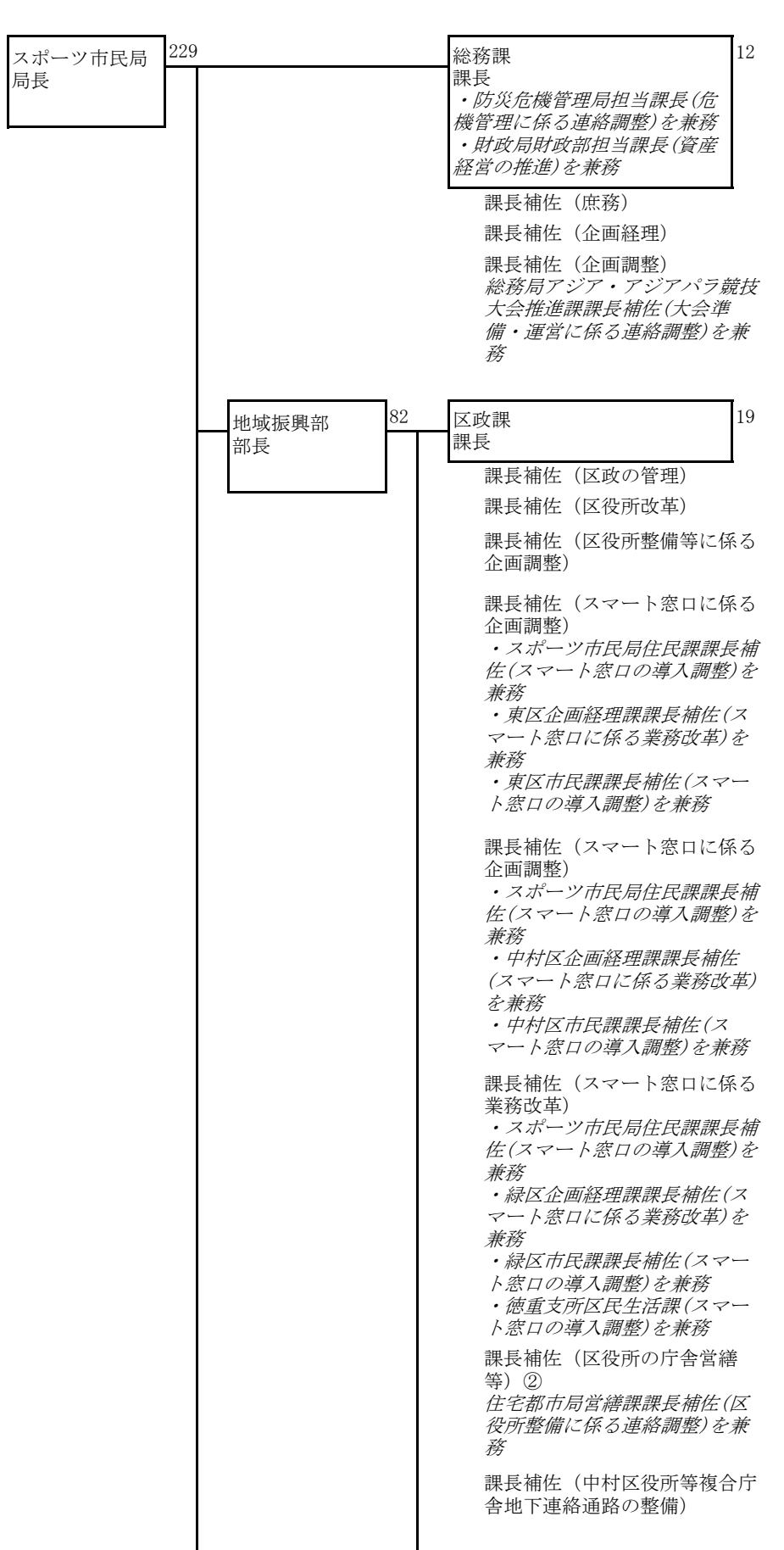

〈スポーツ市民局〉

<p>担当課長（区役所の庁舎営繕等） 住宅都市局営繕部担当課長（区役所整備に係る連絡調整）を兼務</p>	
<p>担当課長（区役所庁舎関連施設整備等） 住宅都市局営繕部担当課長（区役所整備に係る連絡調整）を兼務</p>	
<p>地域振興課 課長</p>	21
<p>課長補佐（地域振興） 課長補佐（地域コミュニティ） 課長補佐（地域コミュニティのあり方検討）② 課長補佐（多文化共生の推進） 総務局課長補佐（多文化共生の推進に係る企画調整）を兼務 課長補佐（空家等対策の推進に係る企画調整） 課長補佐（コミュニティセンターの改修）</p>	
<p>担当課長（地域コミュニティのあり方検討）</p>	
<p>担当課長（多文化共生の推進） 総務局担当課長（多文化共生の推進に係る企画調整）を兼務</p>	
<p>担当課長（空家等対策の推進に係る企画調整等） 環境局事業部担当課長（住居の不良堆積物対策の推進）を兼務</p>	
<p>住民課 課長</p>	28
<p>課長補佐（戸籍・住民記録） 課長補佐（システム） 課長補佐（住民基本台帳事務に係るDX推進） 課長補佐（個人番号カード交付等に係る調整）② 各区市民課・支所区民生活課課長補佐（個人番号カード交付に係る調整）を兼務 課長補佐（町名表示） 課長補佐（スマート窓口の導入調整）〈兼〉③</p>	

〈スポーツ市民局〉

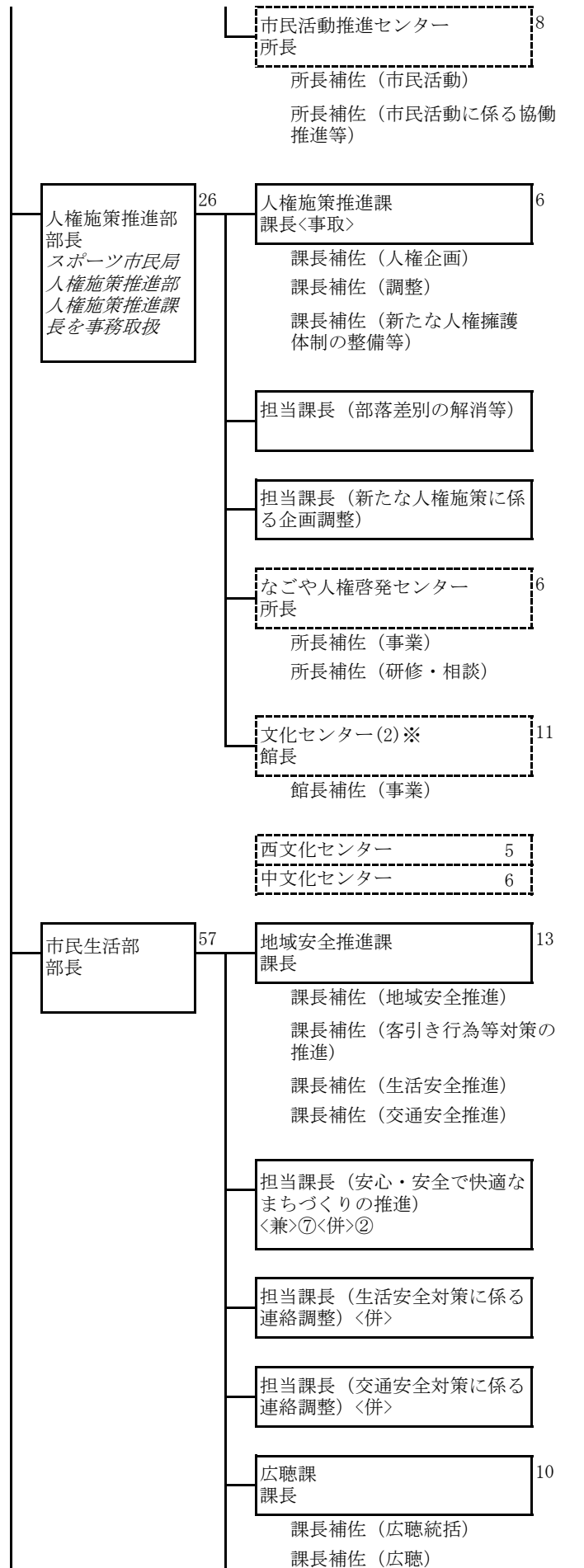

※社会福祉法第2条第3項第11号に規定する隣保事業

〈スポーツ市民局〉

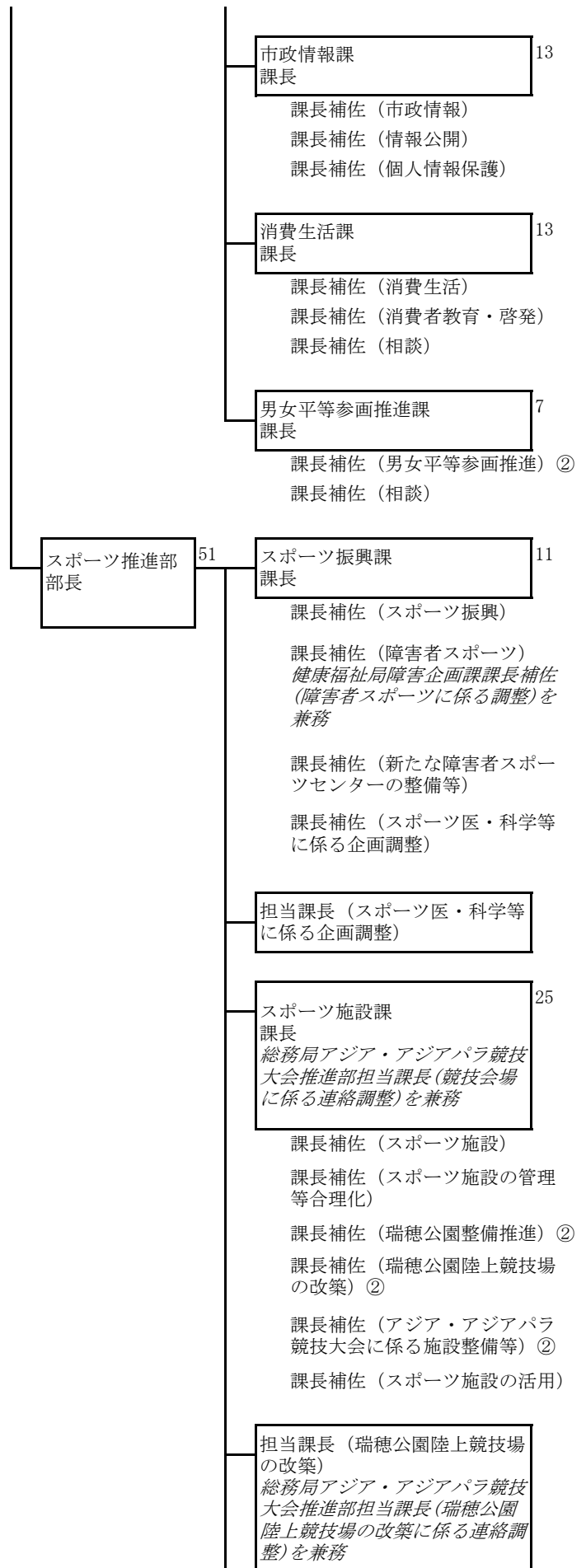

〈スポーツ市民局〉

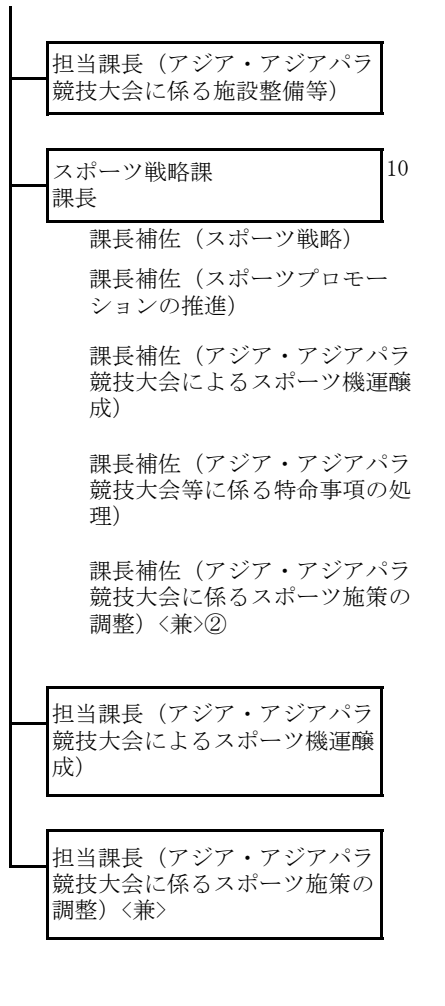

〈経済局〉

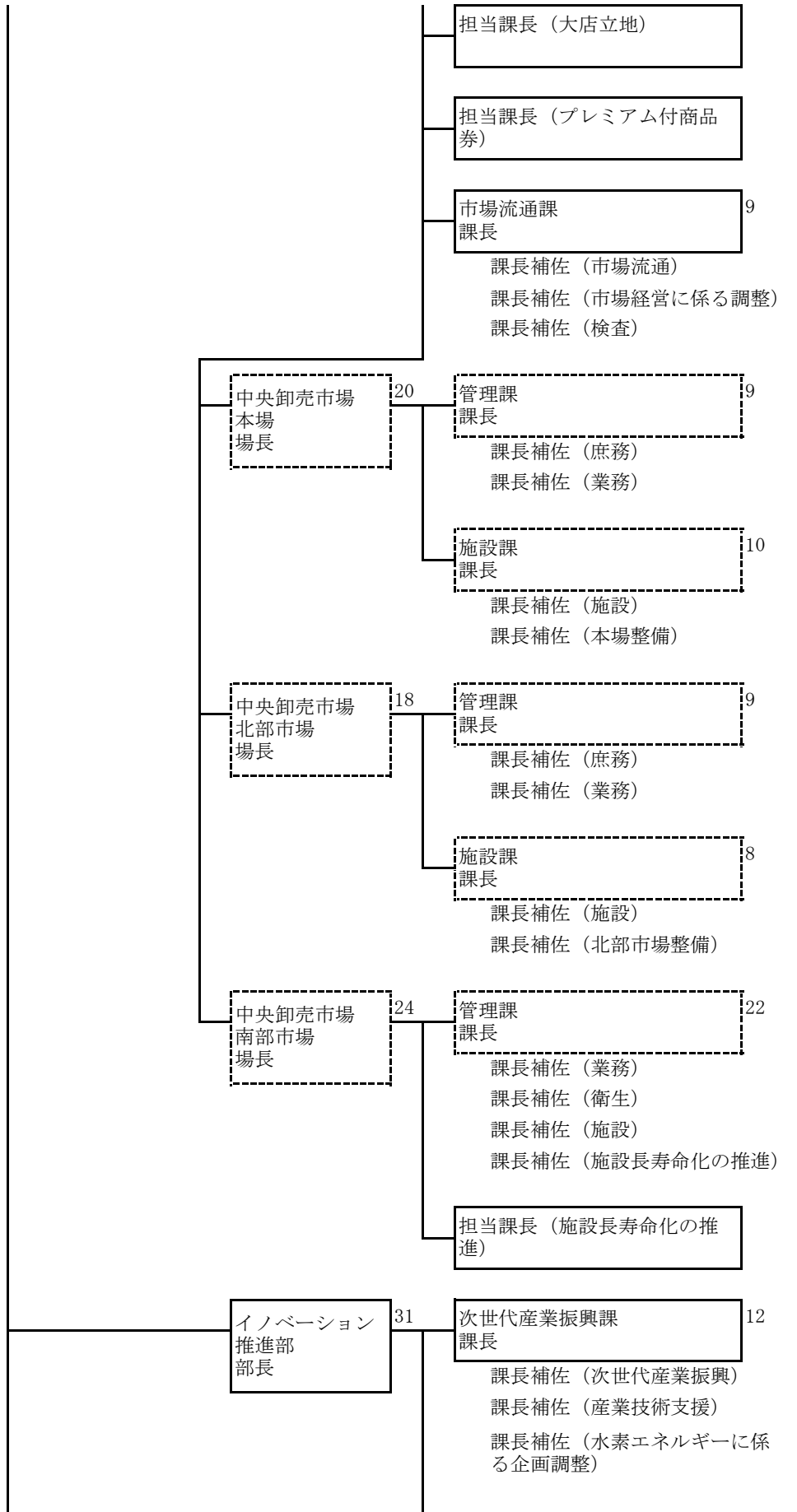

〈経済局〉

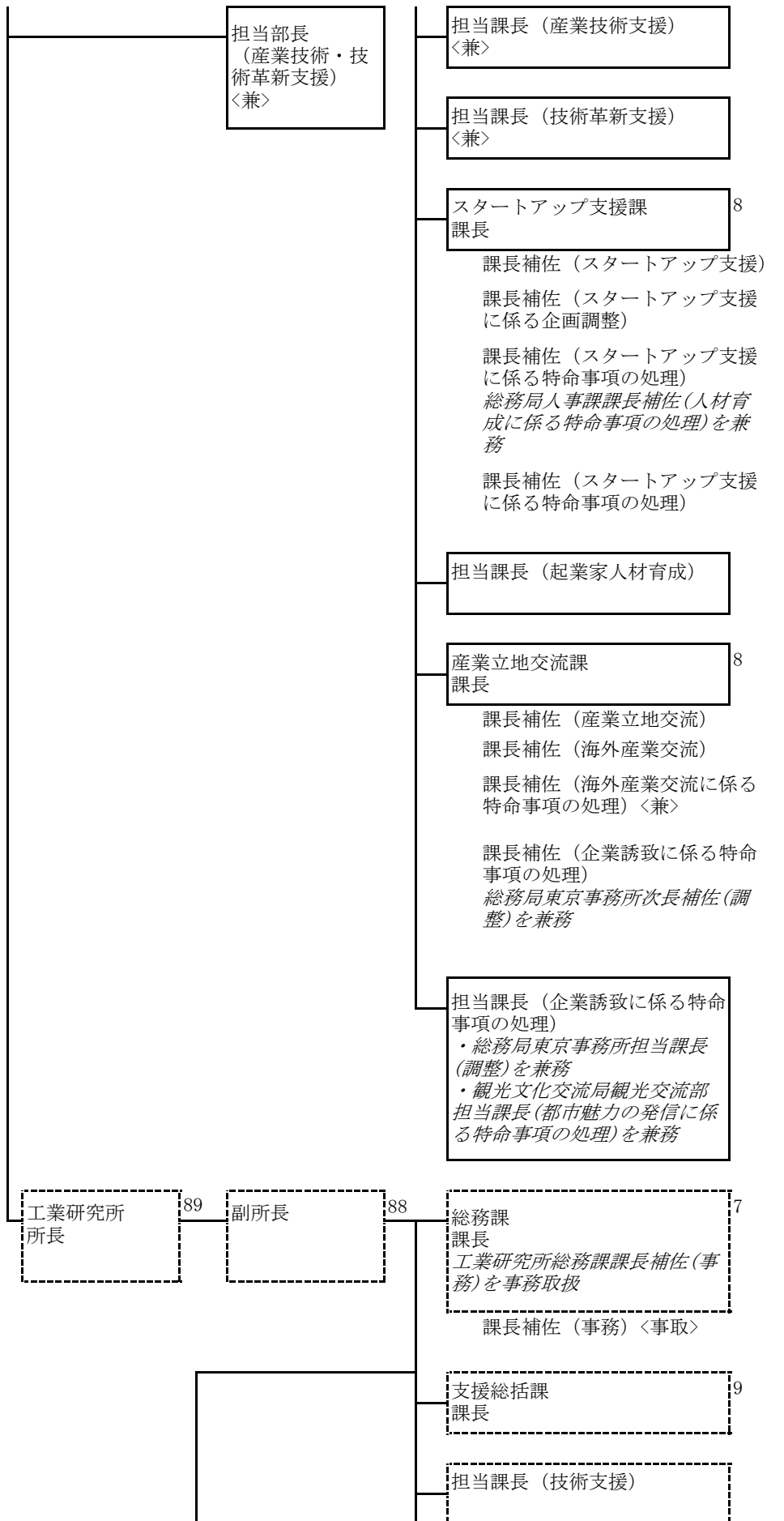

〈経済局〉

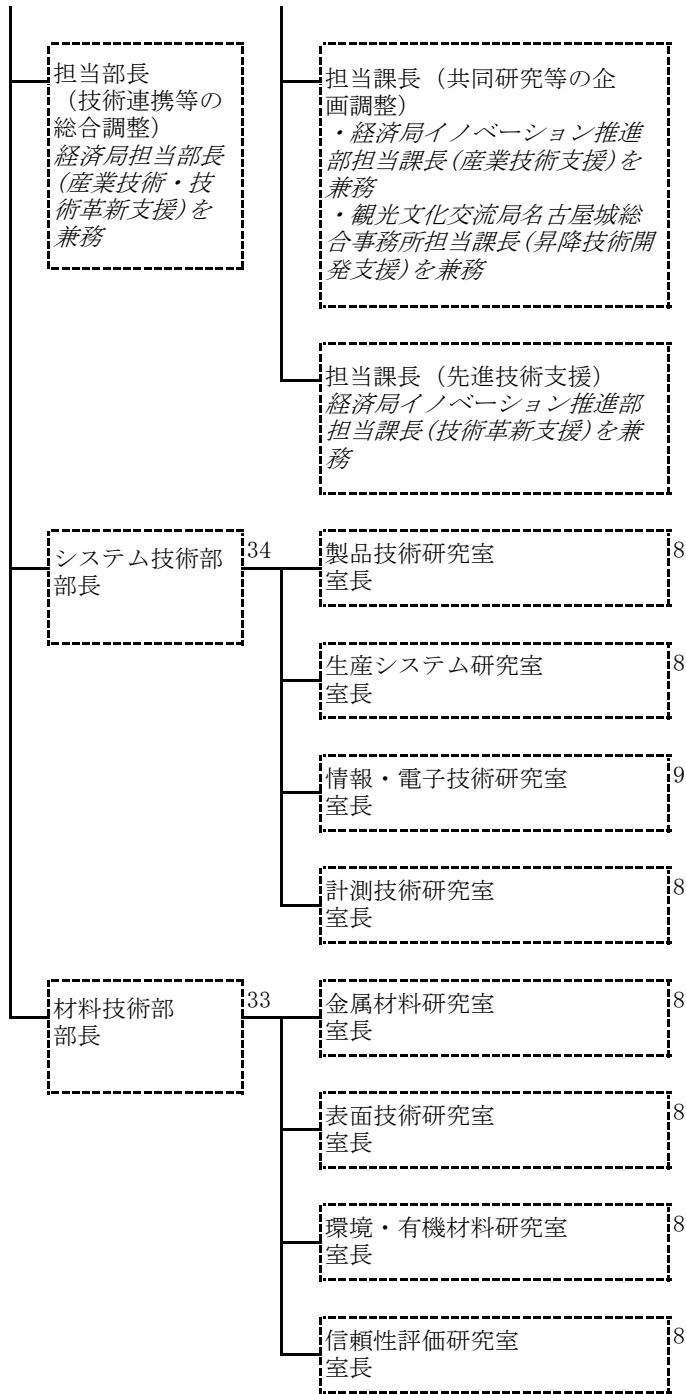

〈観光文化交流局〉

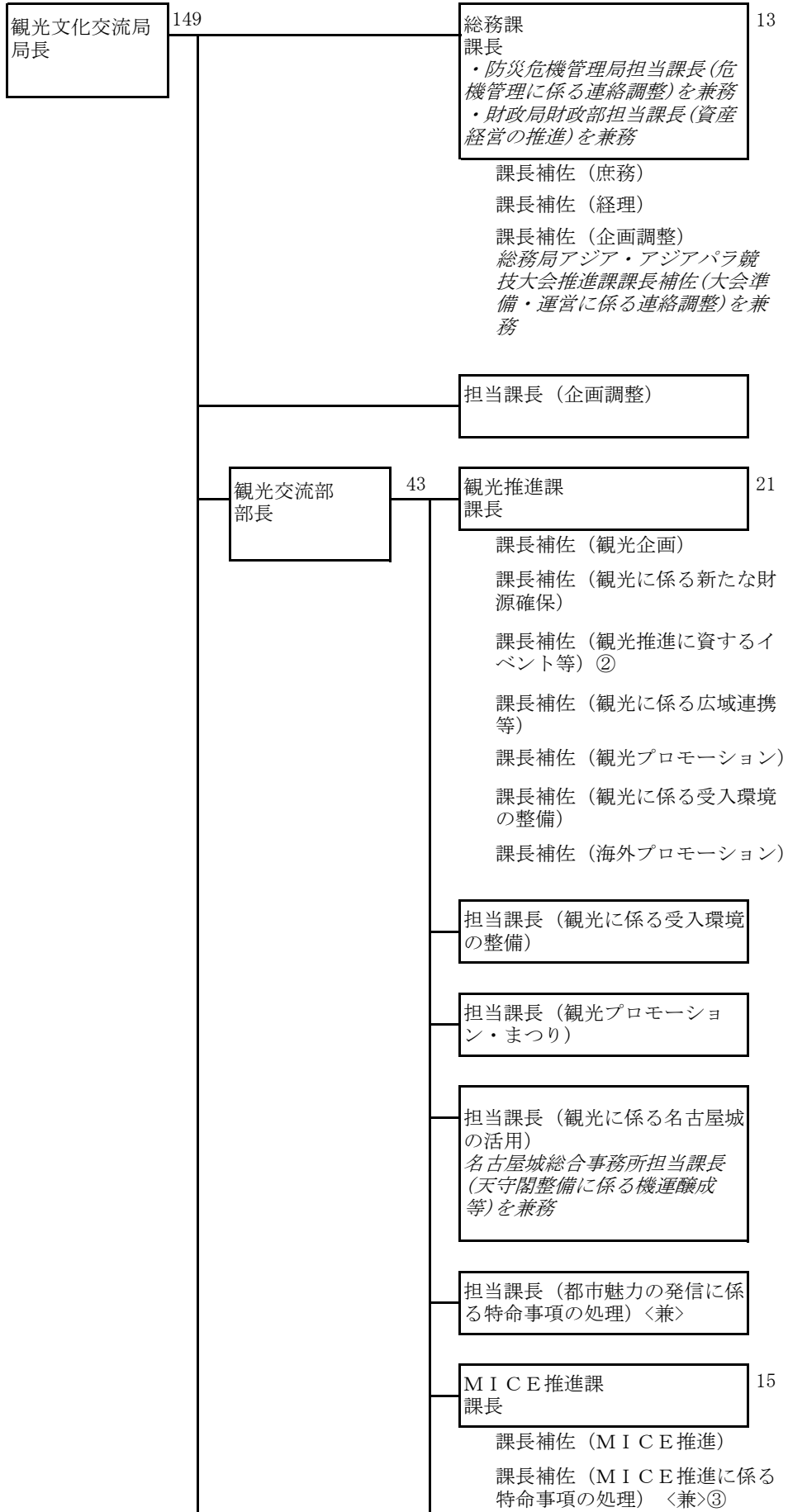

〈観光文化交流局〉

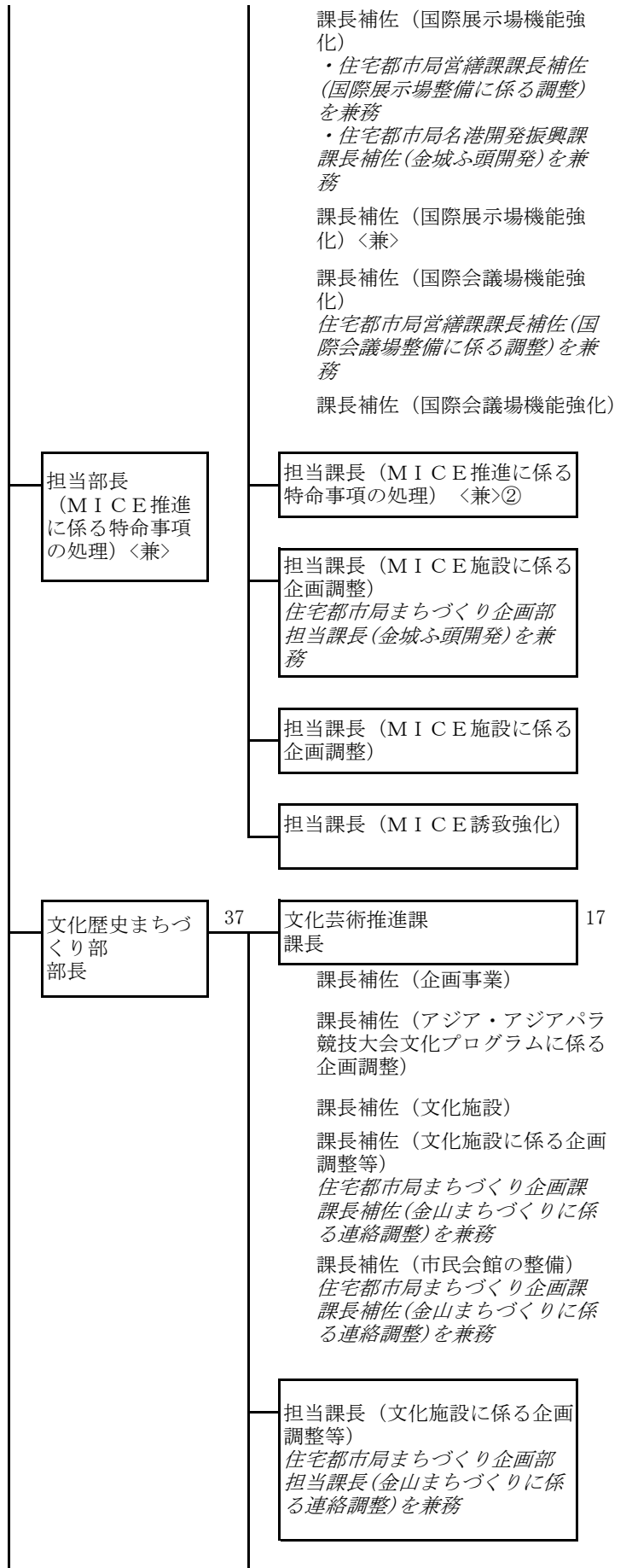

〈観光文化交流局〉

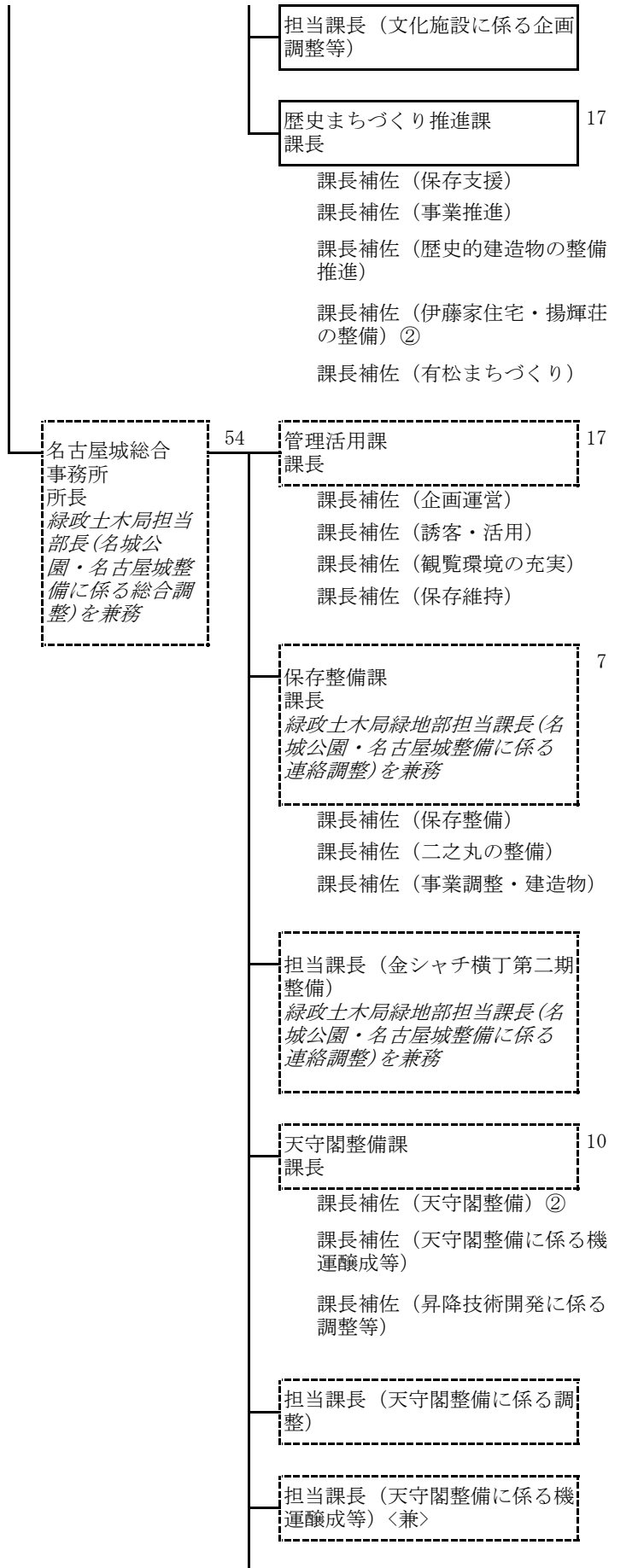

〈観光文化交流局〉

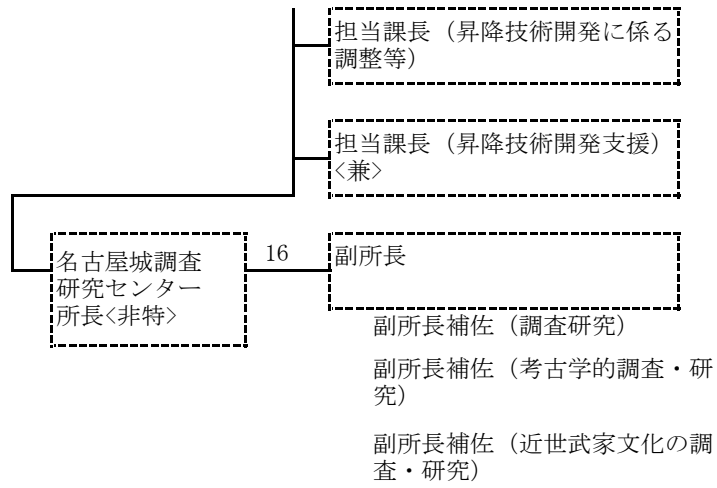

〈環境局〉

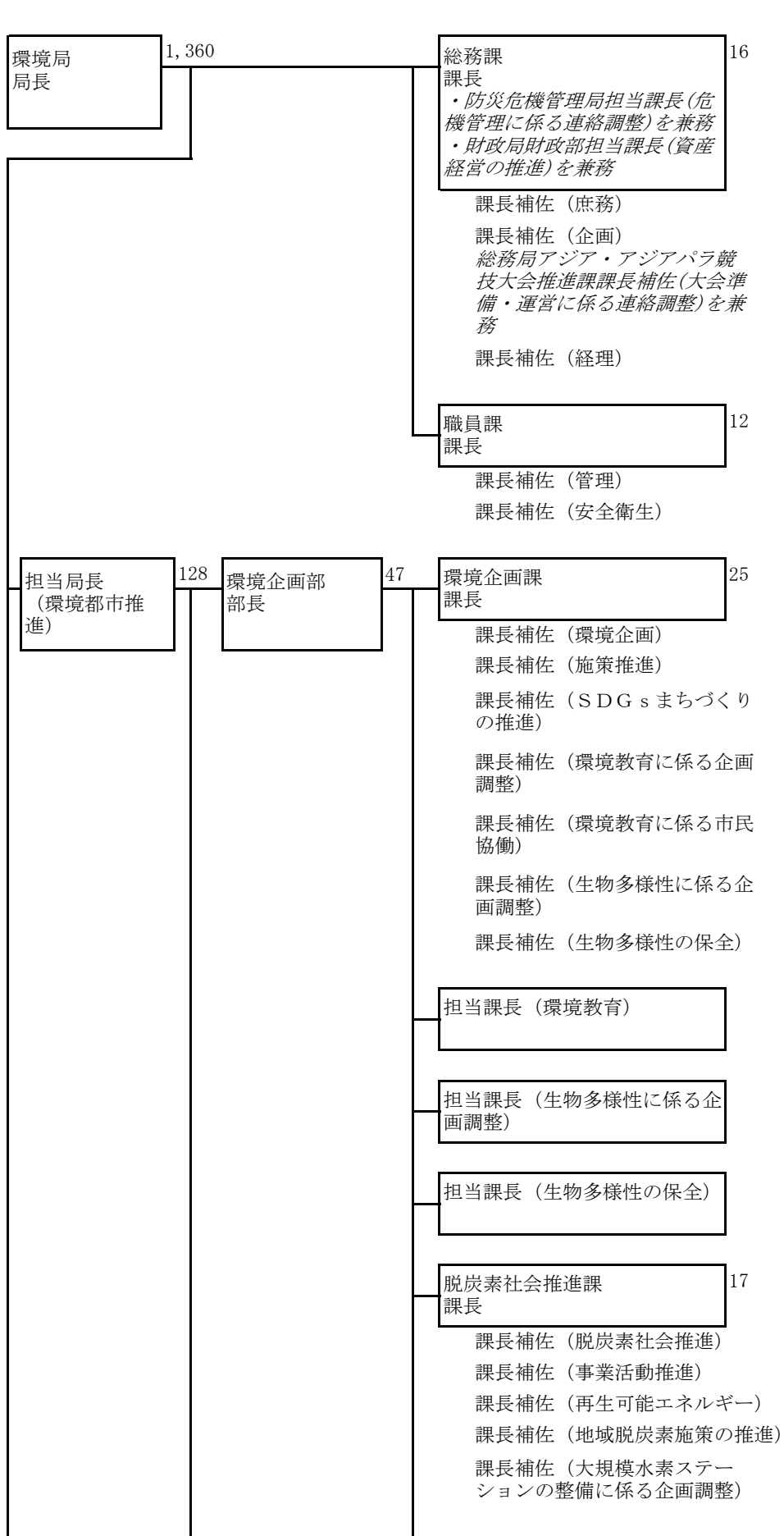

〈環境局〉

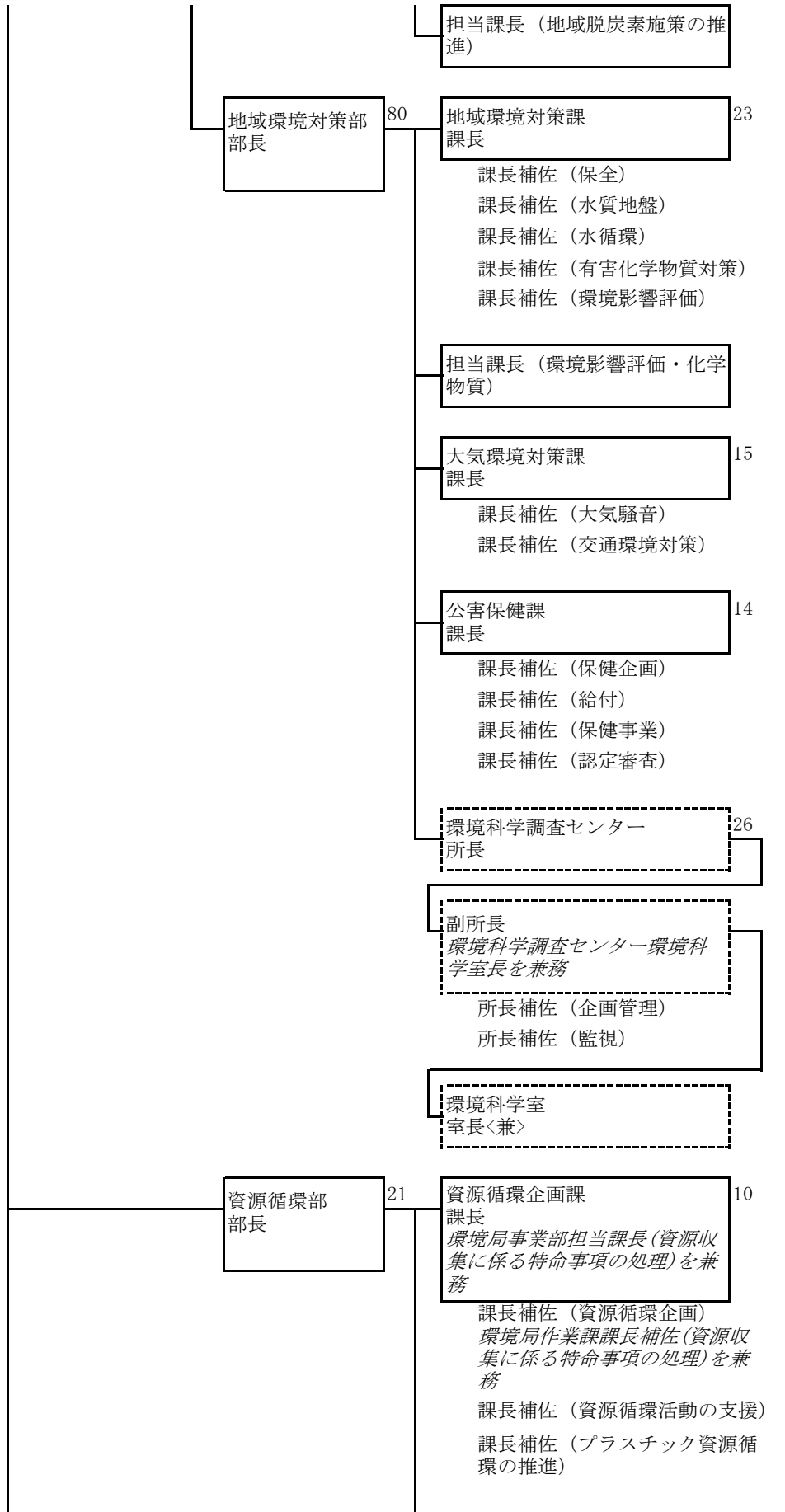

〈環境局〉

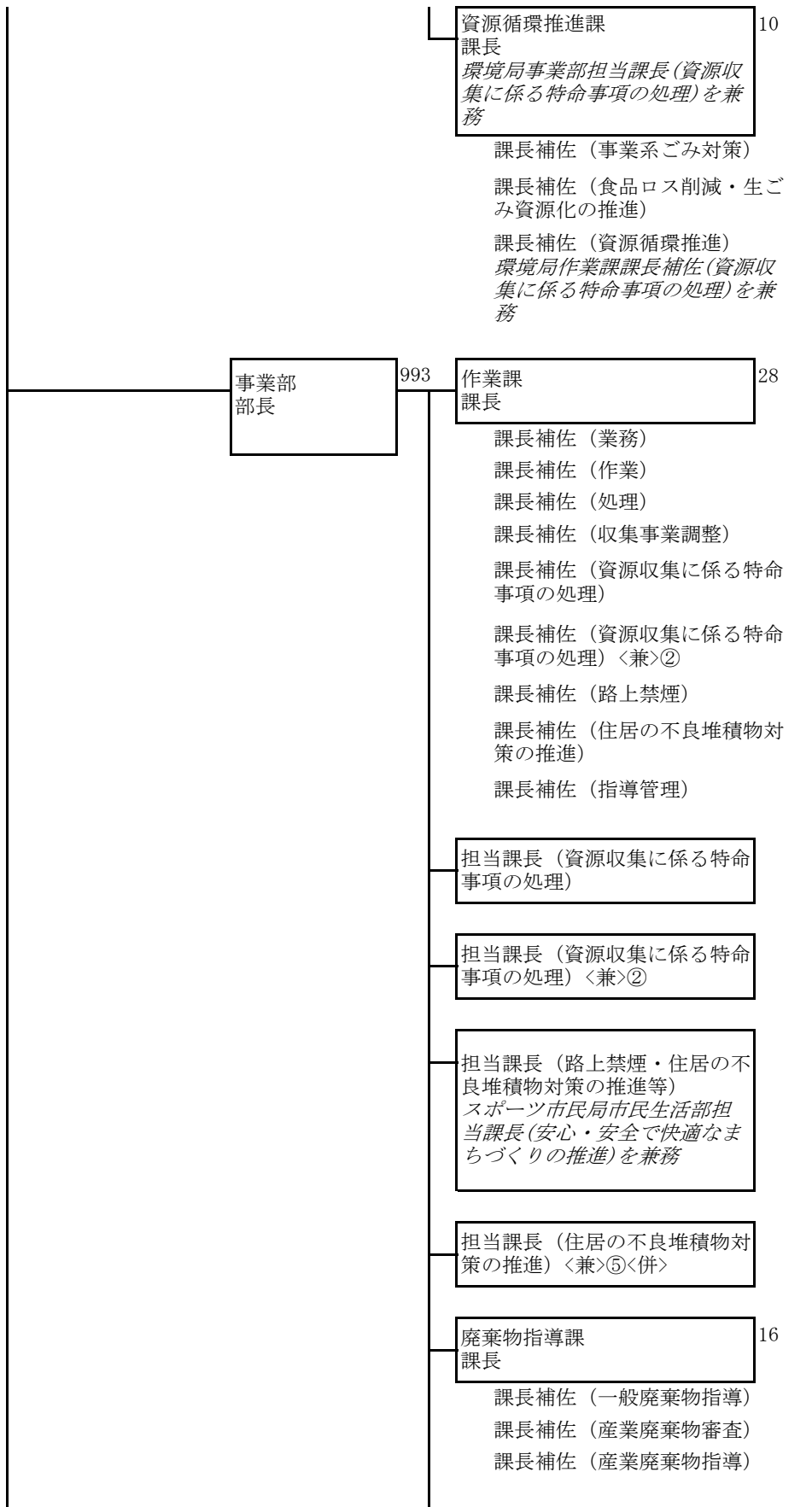

〈環境局〉

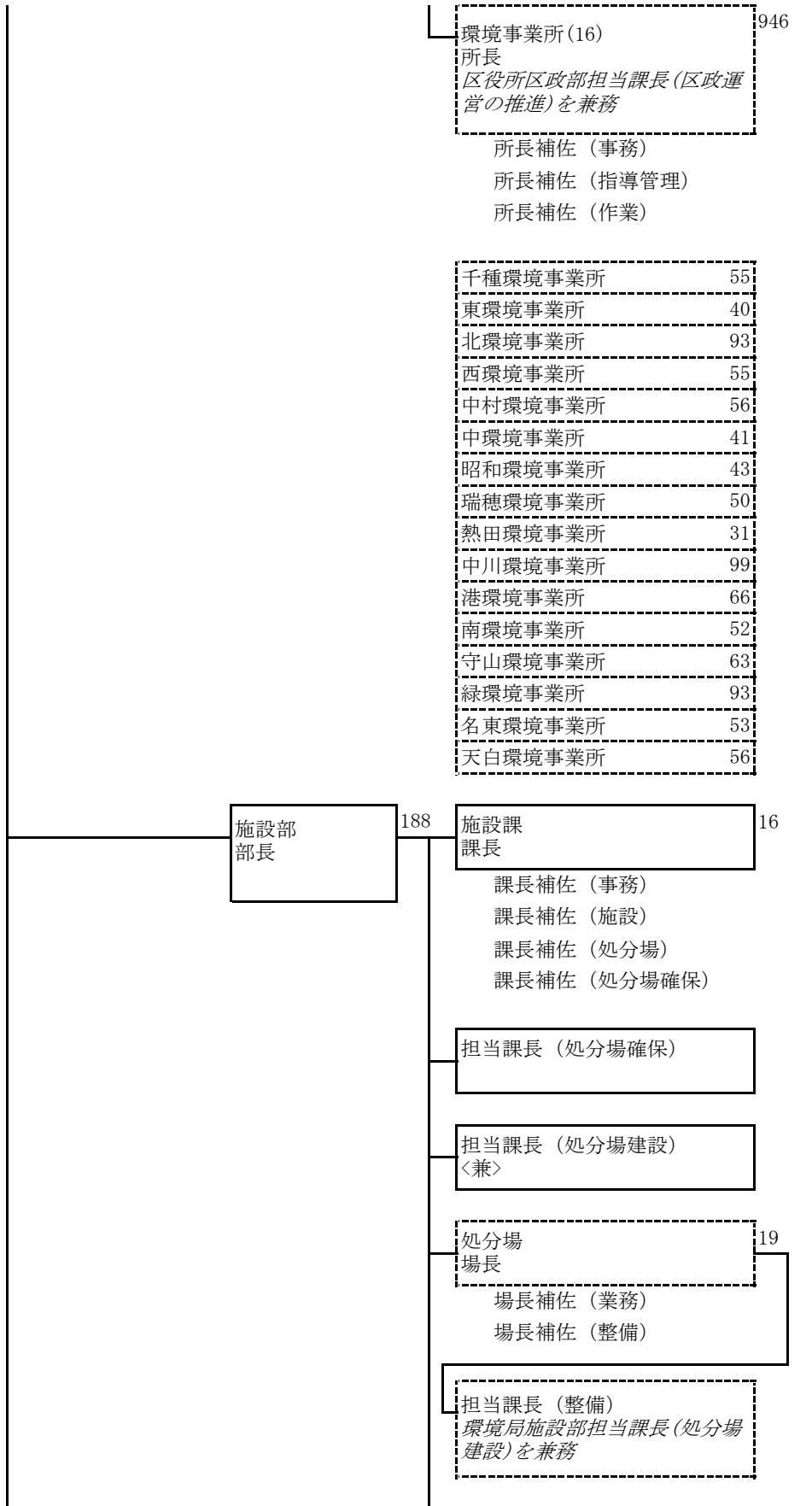

〈環境局〉

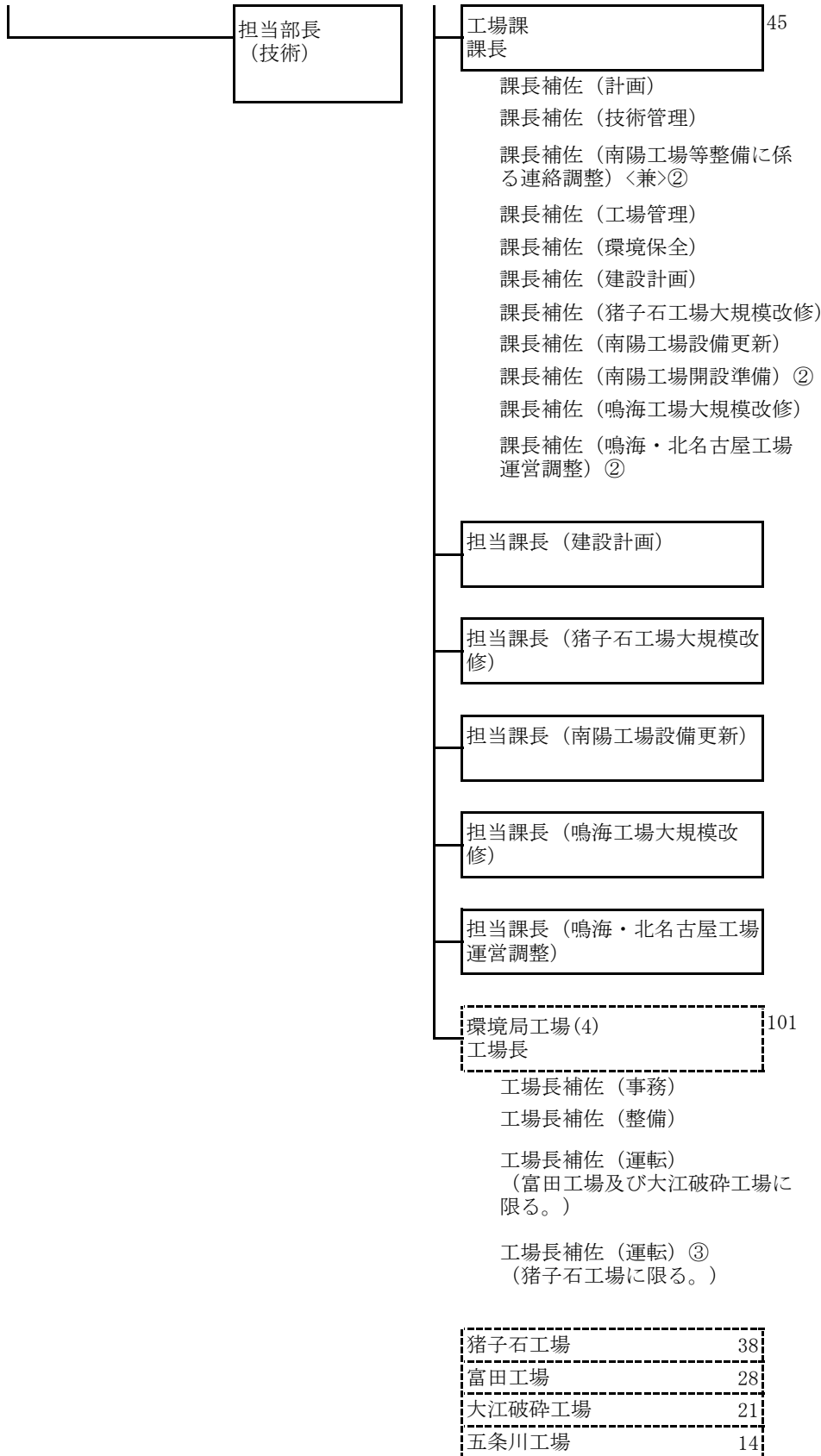

〈健康福祉局〉

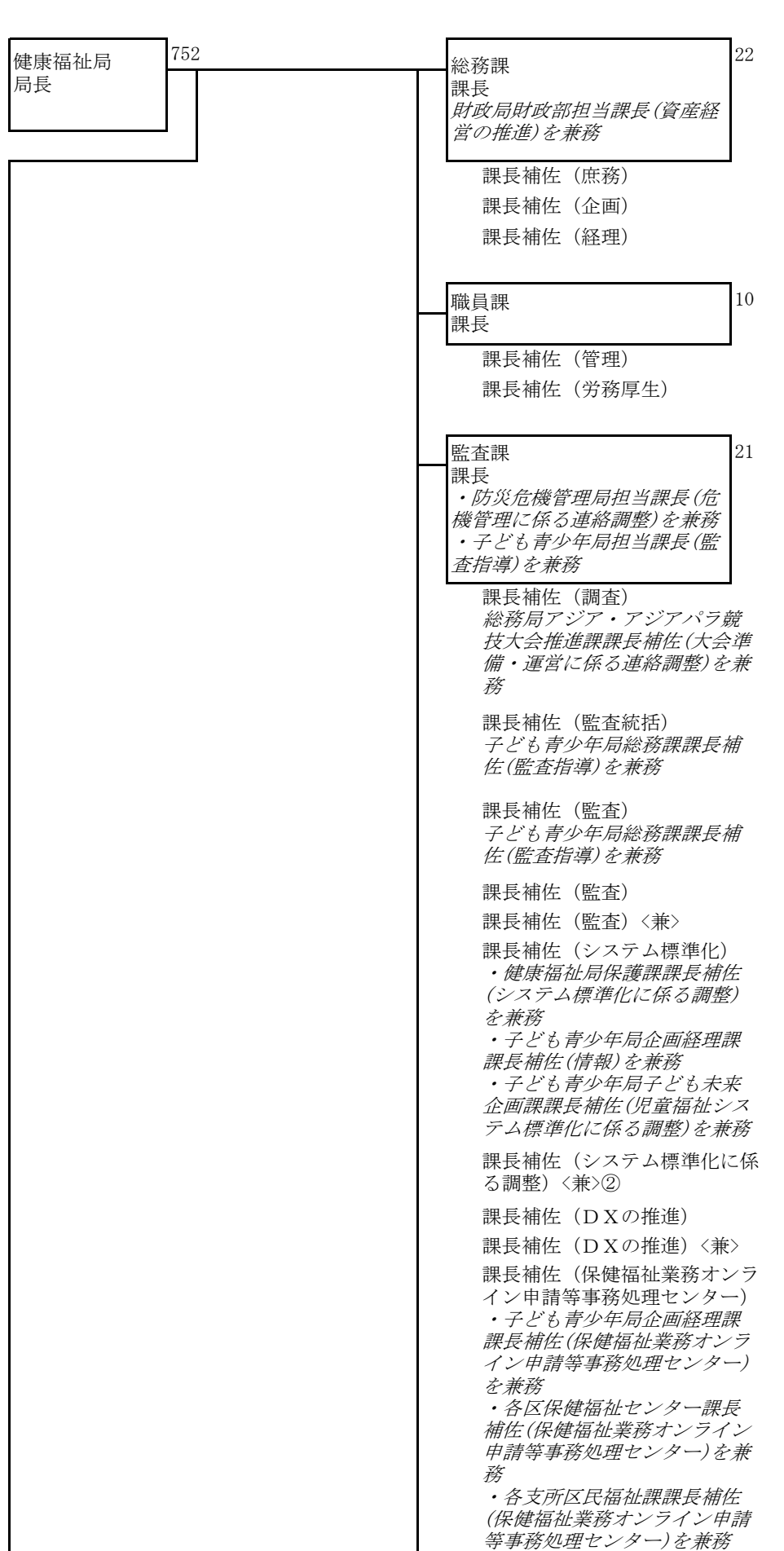

〈健康福祉局〉

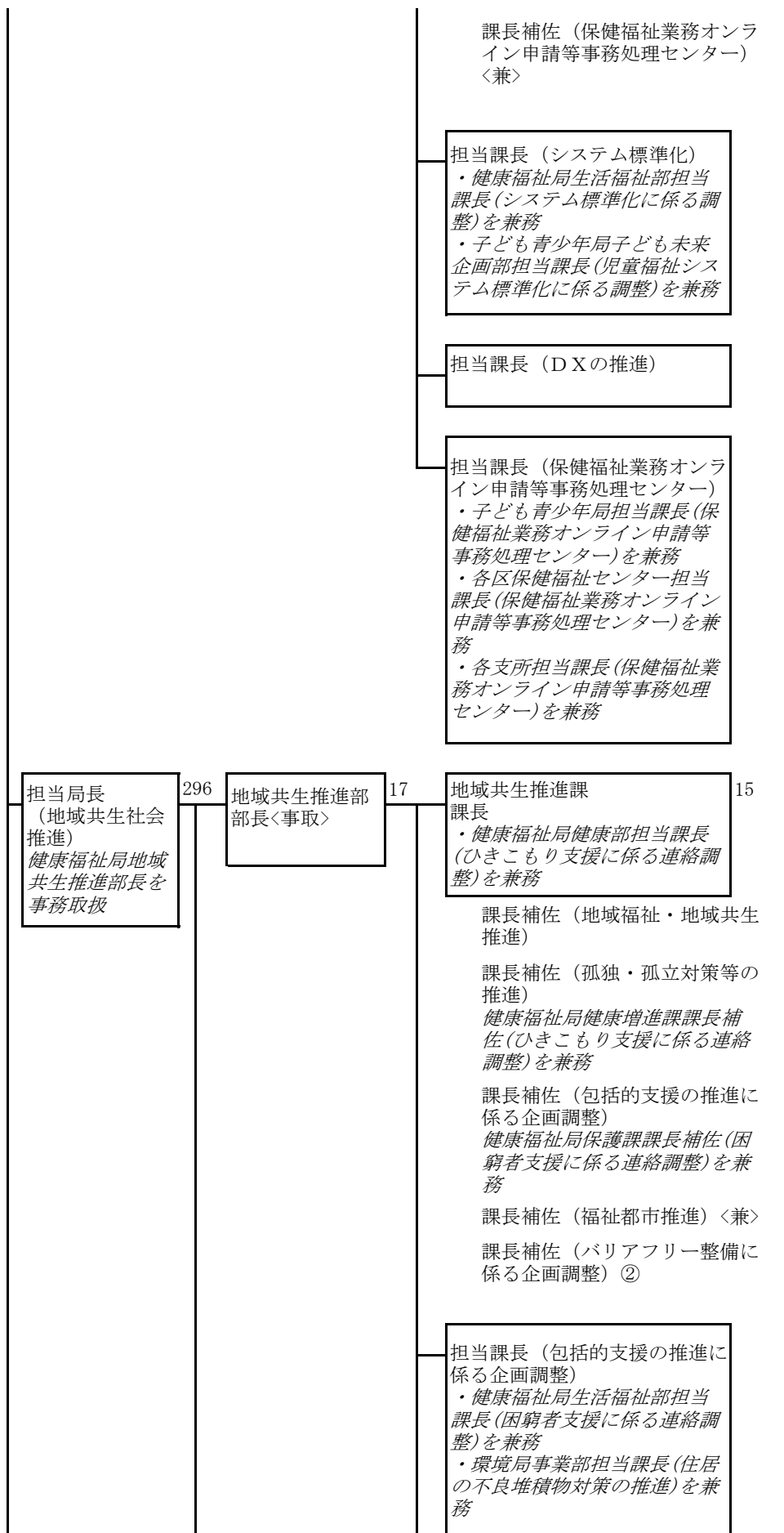

〈健康福祉局〉

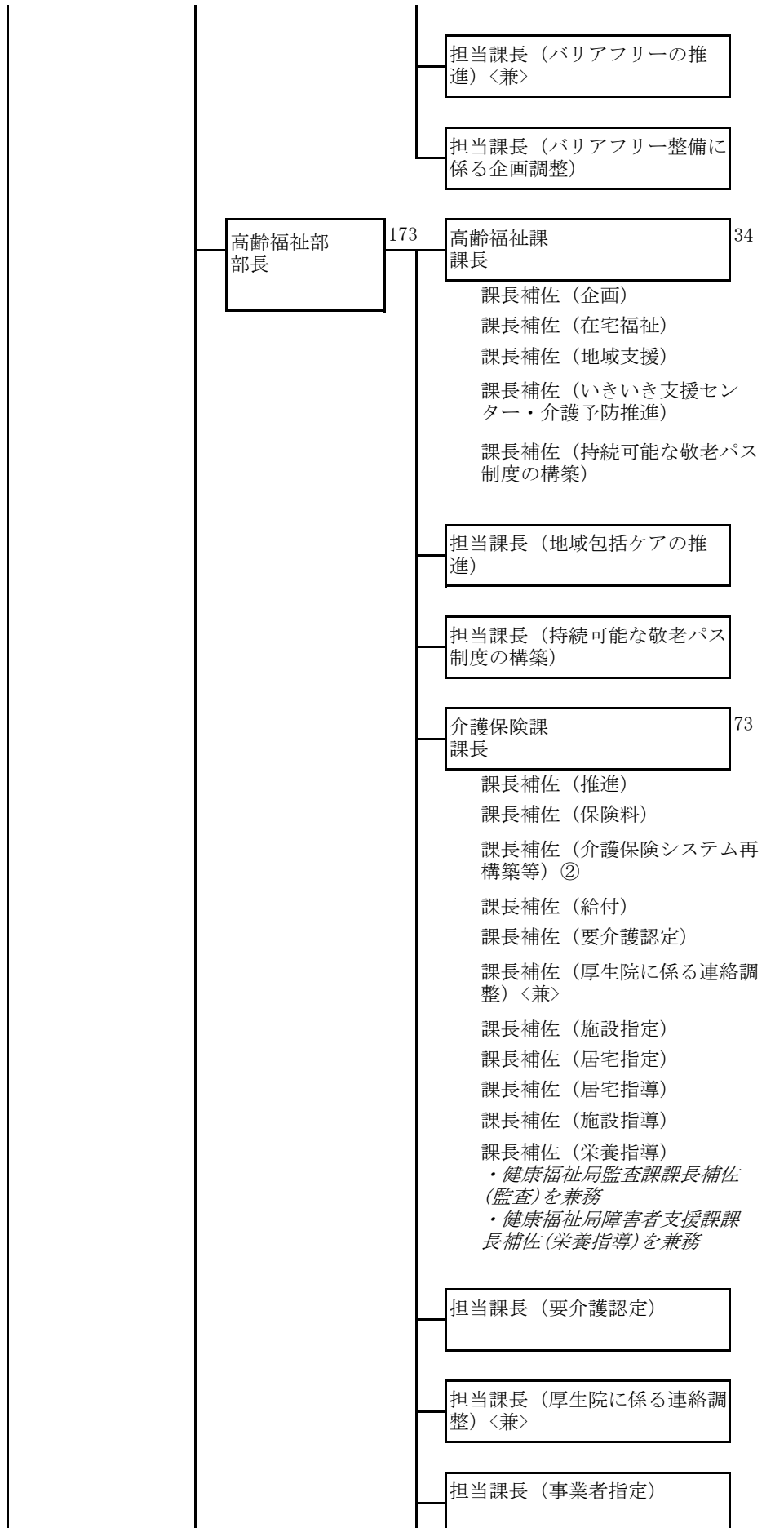

〈健康福祉局〉

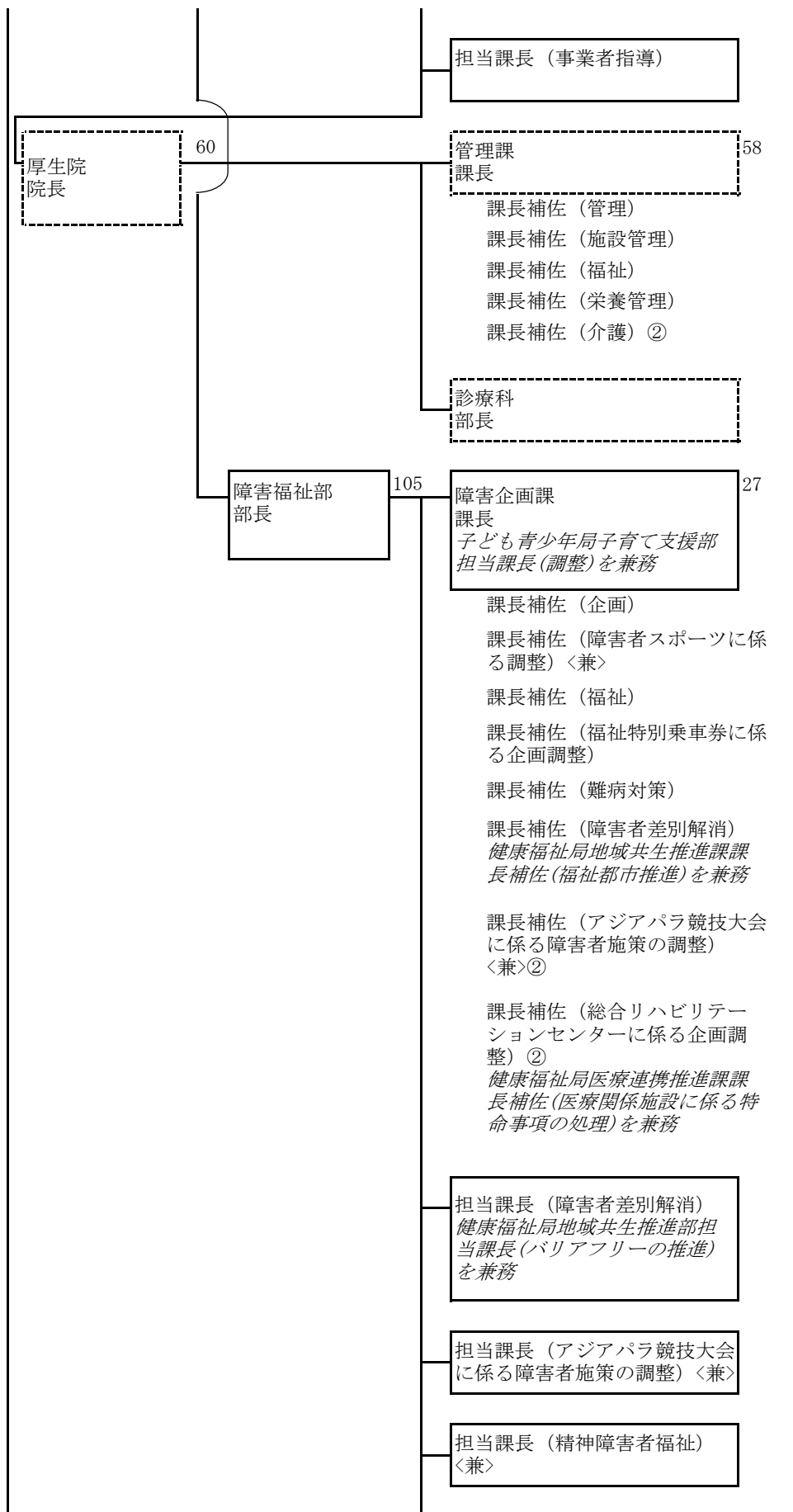

〈健康福祉局〉

担当課長（総合リハビリテーションセンターに係る企画調整）
健康福祉局健康部担当課長（医療関係施設に係る特命事項の処理）を兼務

障害者支援課
課長 43

- 課長補佐（推進）
- 課長補佐（施設事業）
- 課長補佐（事業者指定指導統括）
- 課長補佐（事業者指定）
- 課長補佐（認定支払）
- 課長補佐（認定事務の効率化）
- 課長補佐（指導監査体制に係る企画調整）
- 課長補佐（事業者指導）
- 課長補佐（栄養指導）〈兼〉
- 課長補佐（障害者の地域生活支援）
- 課長補佐（就労支援の推進）

担当課長（事業者指導）

担当課長（障害者の地域生活支援・就労支援の推進）

知的障害者更生相談所
所長 5

身体障害者更生相談所
所長 9

精神保健福祉センター
所長 16
精神保健福祉センター副所長を兼務

副所長
〈兼〉
所長補佐（管理）
所長補佐（支援）

担当課長（精神医療）

〈健康福祉局〉

生活福祉部 部長	114	<p>保護課 課長 子ども青少年局子ども未来企画部担当課長(子ども等の支援の推進)を兼務</p>	48
		課長補佐(事務)	
		課長補佐(保護)	
		<p>課長補佐(適正実施) 子ども青少年局子ども未来企画課課長補佐(子ども等の支援の推進)を兼務</p>	
		課長補佐(査察指導監査)	
		課長補佐(医療保護)	
		課長補佐(援護事業・保護施設)	
		課長補佐(援護事業に係る連絡調整)〈兼〉	
		課長補佐(システム標準化に係る調整)〈兼〉	
		<p>課長補佐(システム標準化) 健康福祉局監査課課長補佐(システム標準化に係る調整)を兼務</p>	
		課長補佐(困窮者支援に係る連絡調整)〈兼〉	
<p>課長補佐(保護費等の追加給付) ・各区民生子ども課課長補佐(保護費等の追加給付)を兼務 ・各支所区民福祉課課長補佐(保護費等の追加給付)を兼務</p>			
担当課長(援護事業・保護施設)			
担当課長(システム標準化に係る調整)〈兼〉			
担当課長(困窮者支援に係る連絡調整)〈兼〉			
<p>担当課長(保護費等の追加給付) ・各区福祉部担当課長(保護費等の追加給付)を兼務 ・各支所区民福祉課担当課長(保護費等の追加給付)を兼務</p>			
<p>保険年金課 課長</p>	41		
課長補佐(事務)			
課長補佐(給付)			
課長補佐(保健事業)			
課長補佐(資格賦課・システム基盤)			

〈健康福祉局〉

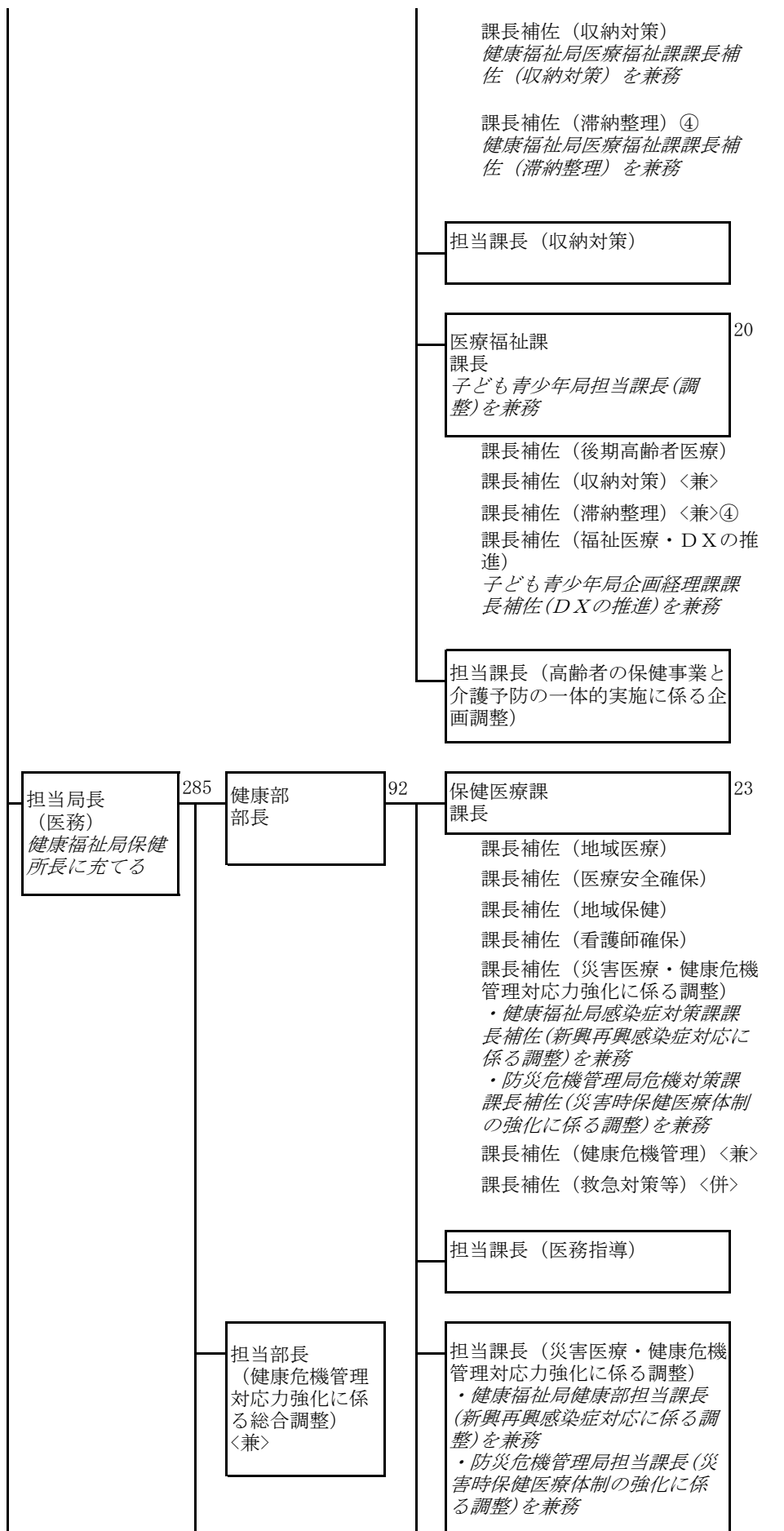

※健康福祉局健康部に所属する職員は、同局保健所健康部において同一の名称の職に充てる。

〈健康福祉局〉

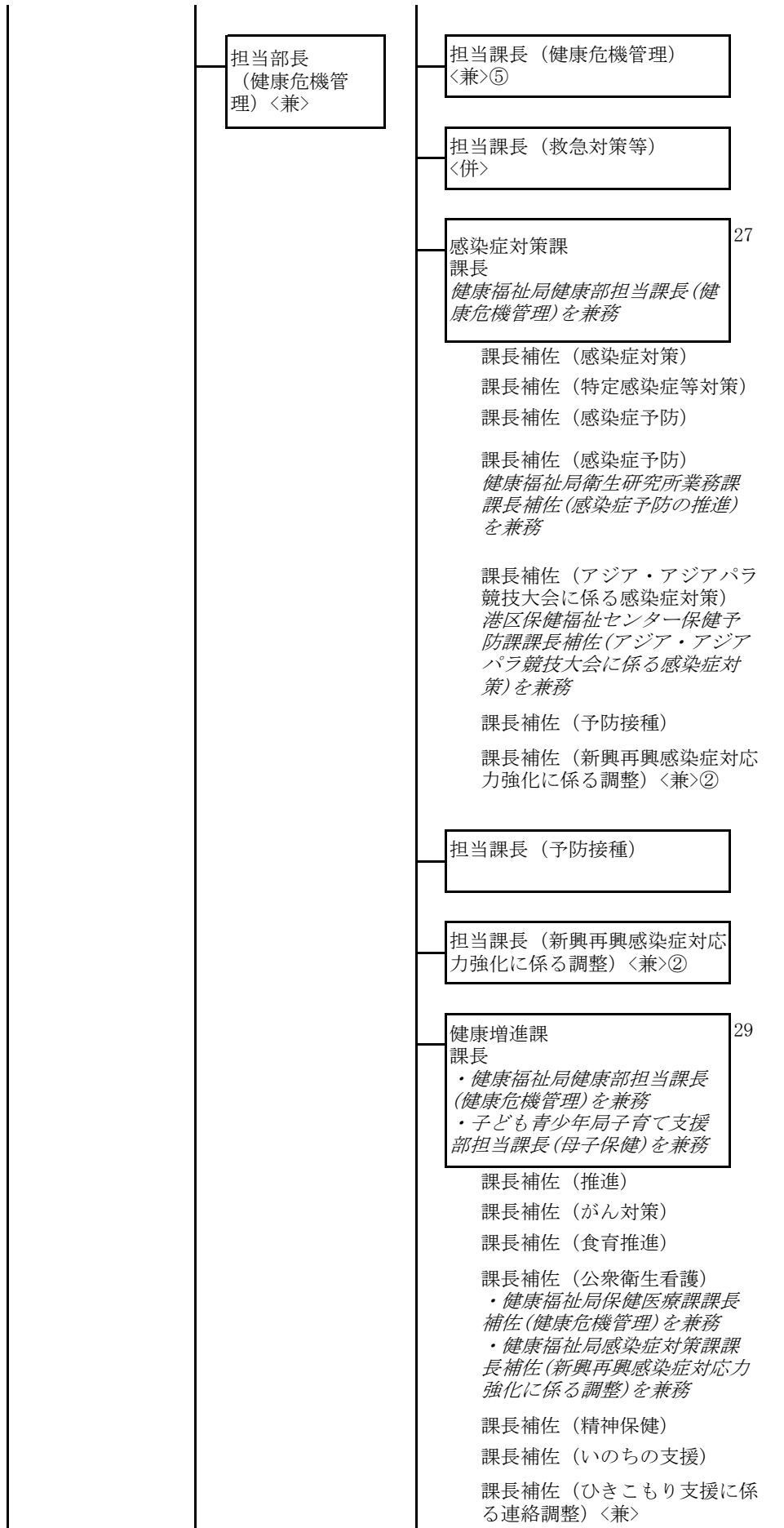

〈健康福祉局〉

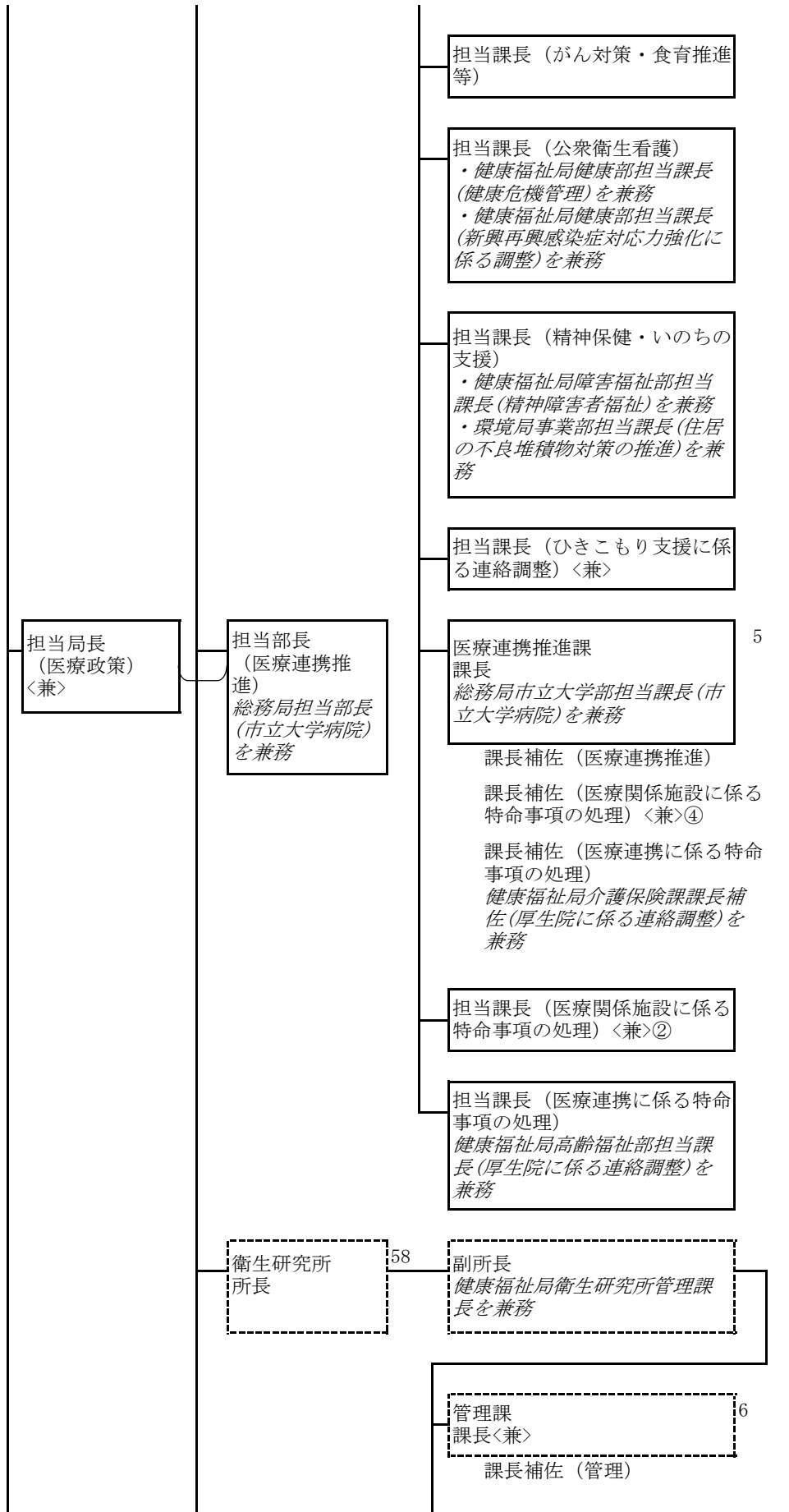

5

58

6

※健康福祉局衛生研究所に所属する職員は、同局保健所健康部感染症対策・調査センターにおいて同一の名称の職に充てる。
なお、健康福祉局衛生研究所業務課長は、感染症対策・調査センター所長に充てる。

〈健康福祉局〉

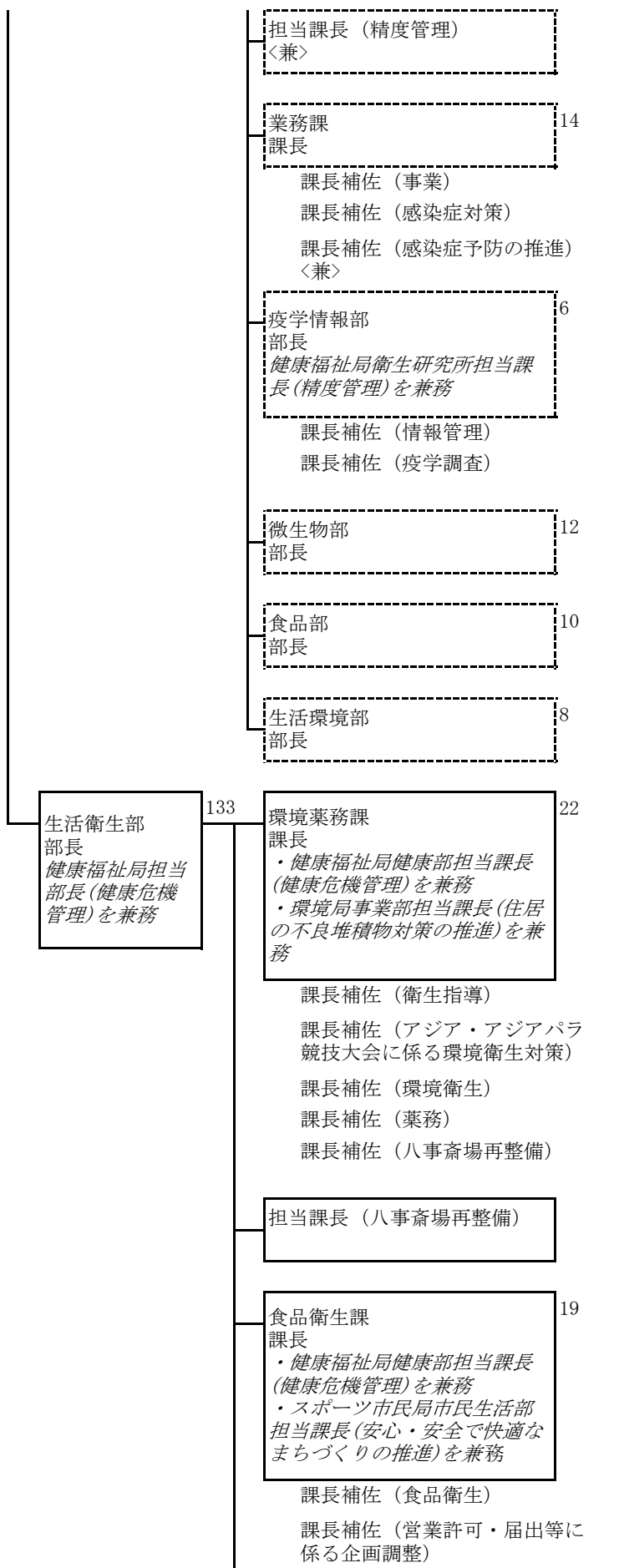

※健康福祉局生活衛生部に所属する職員は、同局保健所生活衛生部において同一の名称の職に充てる。

〈健康福祉局〉

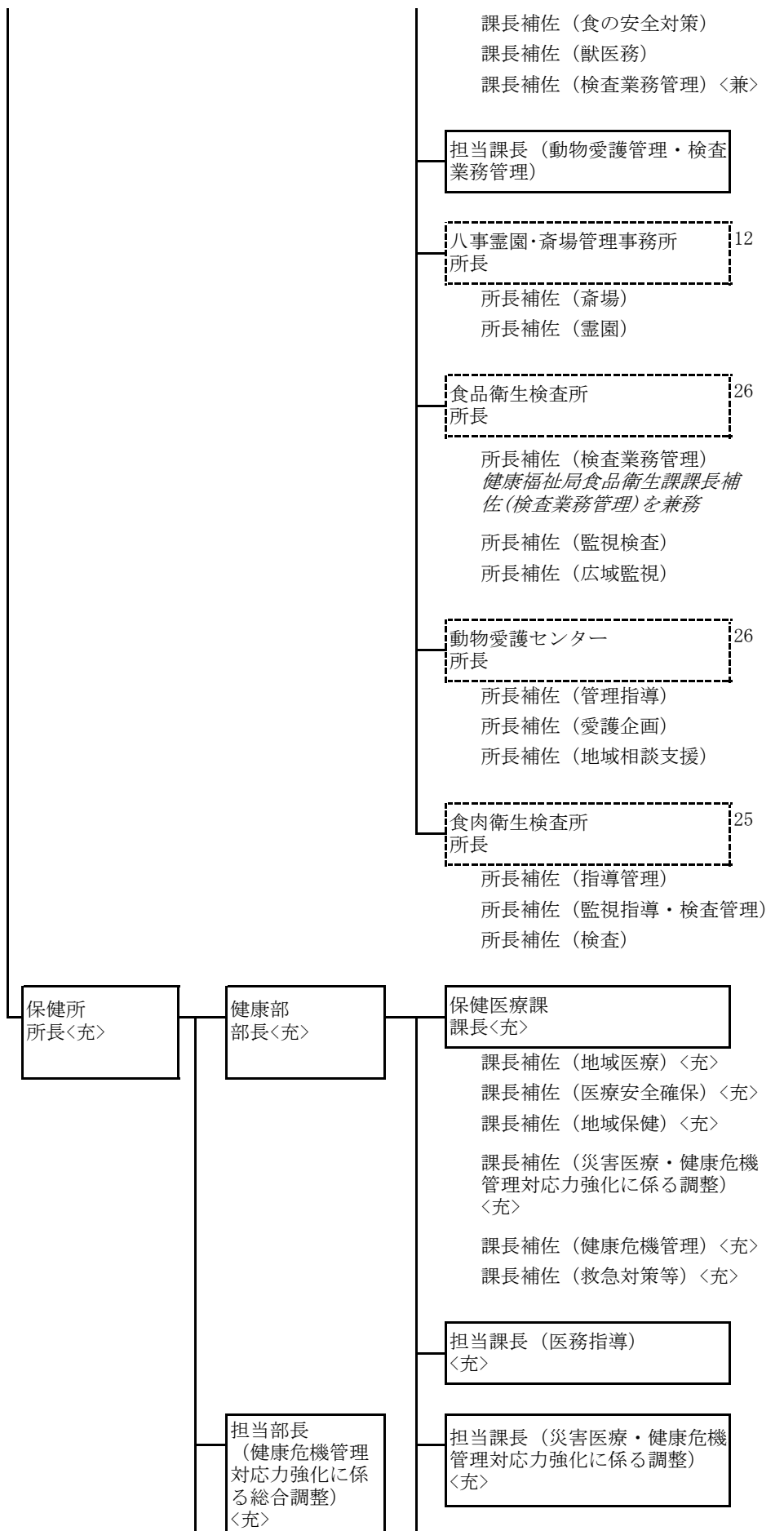

〈健康福祉局〉

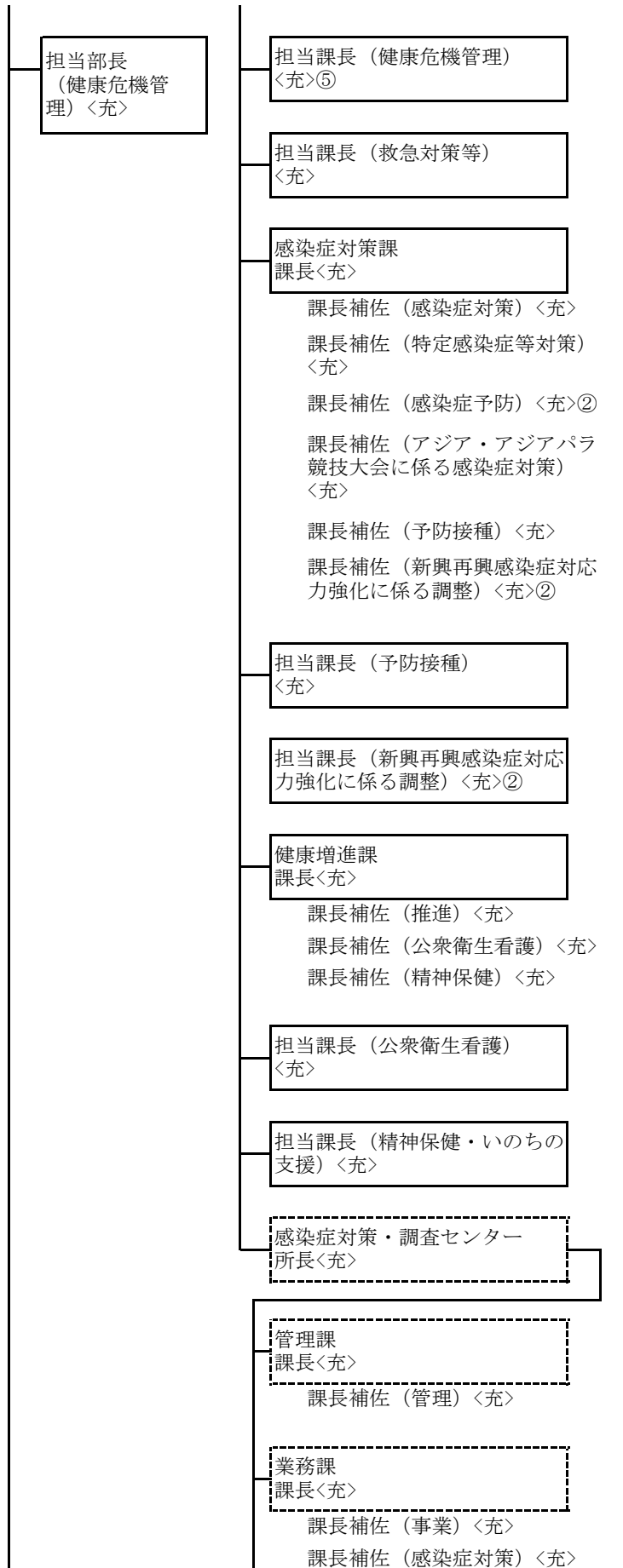

〈健康福祉局〉

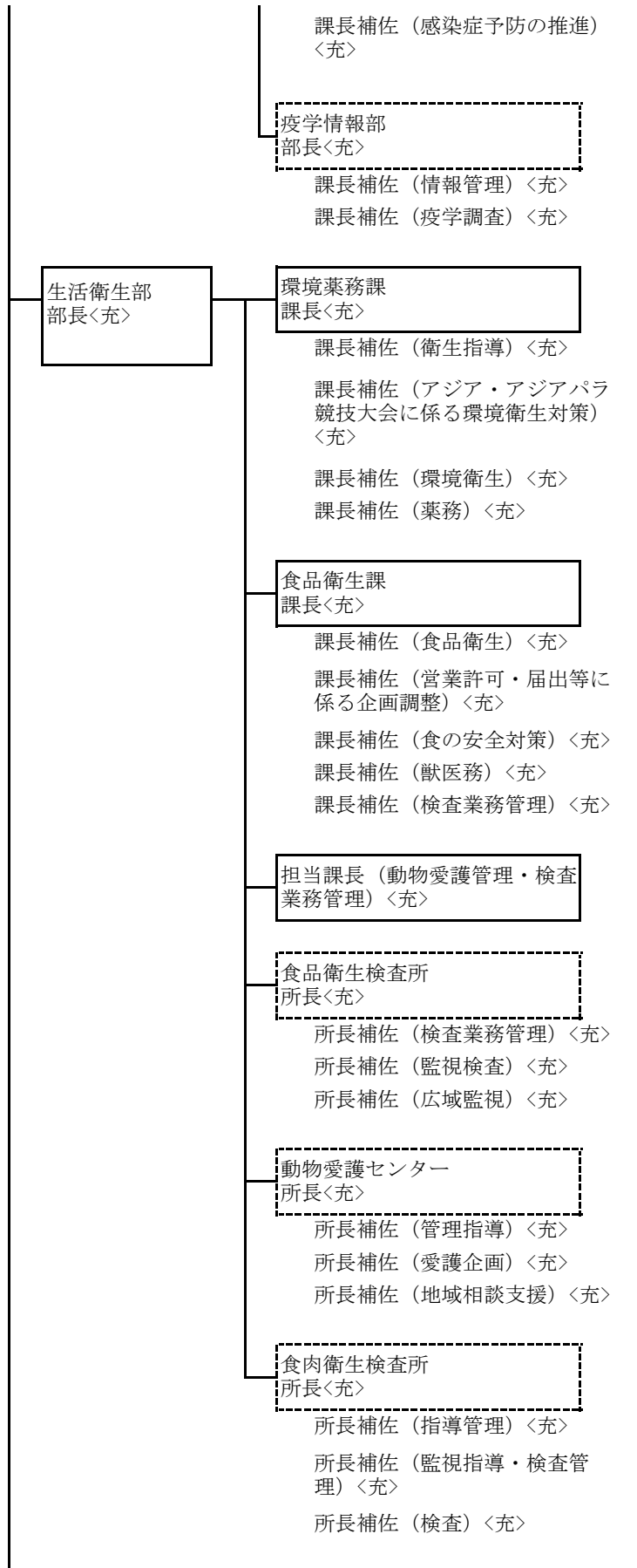

〈健康福祉局〉

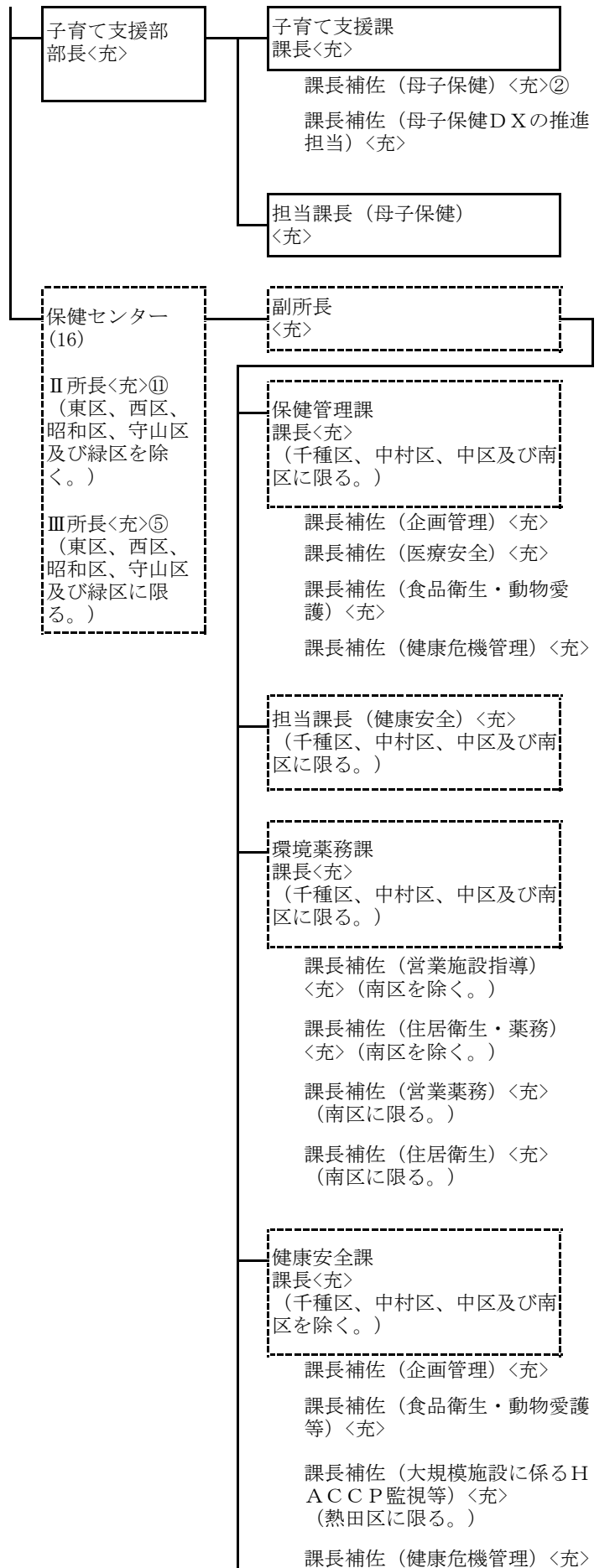

〈健康福祉局〉

保健予防課
課長〈充〉

課長補佐（保健感染症）〈充〉

課長補佐（医務）〈充〉
（東区、西区、昭和区及び守山区を除く。）

課長補佐（精神保健・健康づくり）〈充〉

課長補佐（保健看護）〈充〉

課長補佐（アジア・アジア
パラ競技大会に係る感染症
対策）〈充〉
（港区に限る。）

担当課長（保健福祉業務オンラ
イン申請等事務処理センター）
〈充〉

課長補佐（保健福祉業務オンラ
イン申請等事務処理センター）
〈充〉②

〈子ども青少年局〉

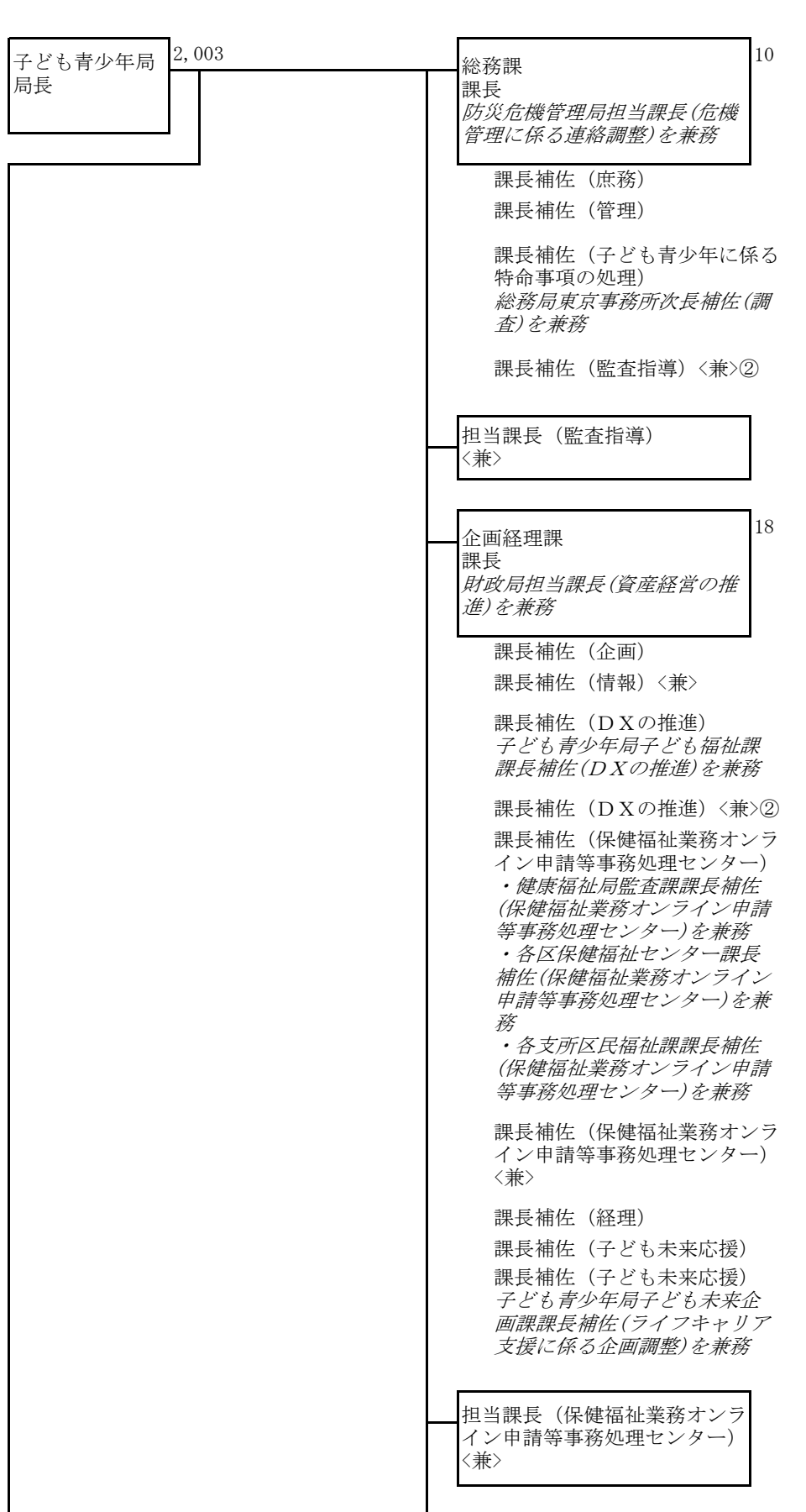

〈子ども青少年局〉

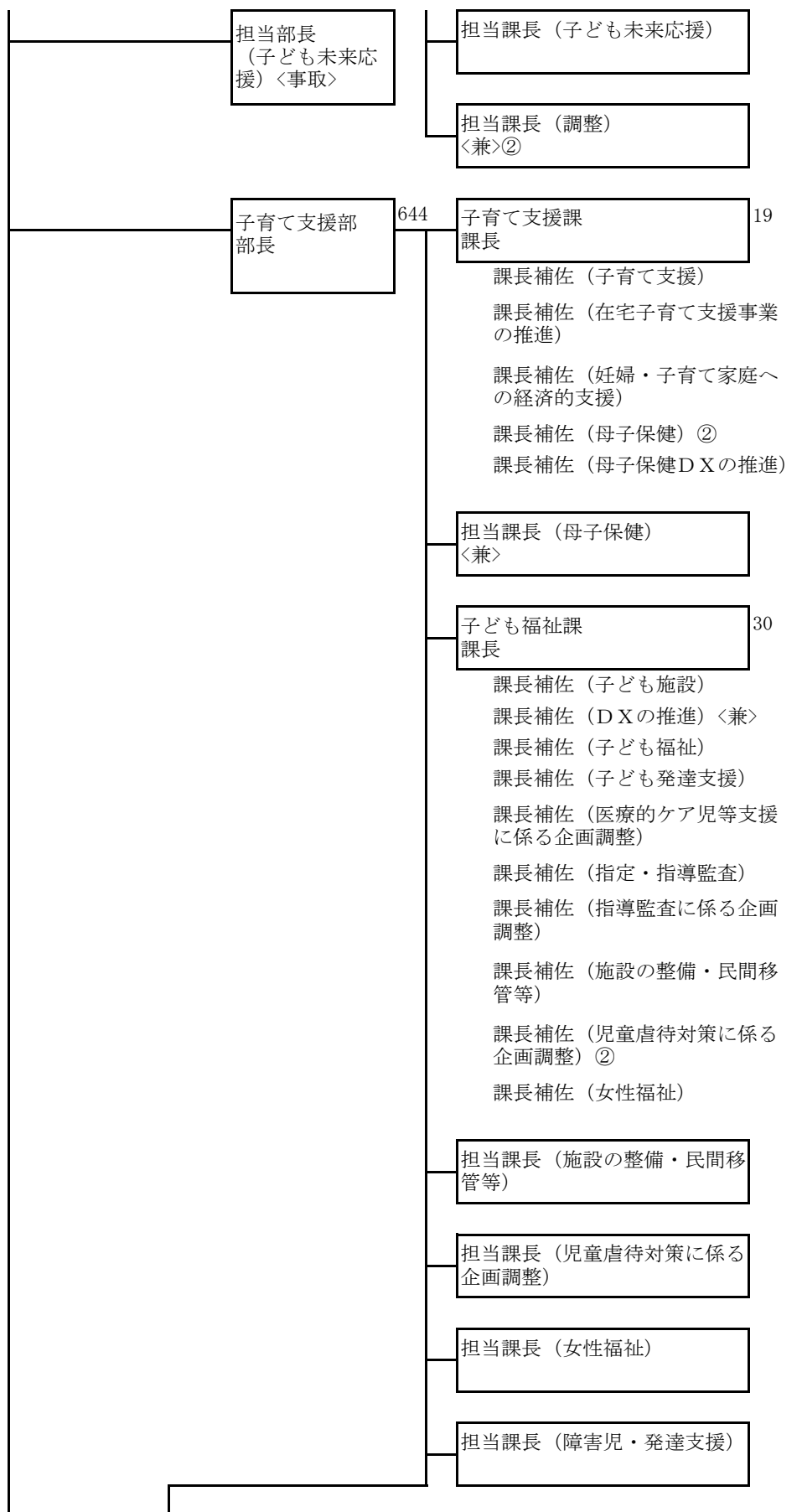

※子ども青少年局子育て支援部に所属する職員は、健康福祉局保健所子育て支援部において同一の名称の職に充てる。

〈子ども青少年局〉

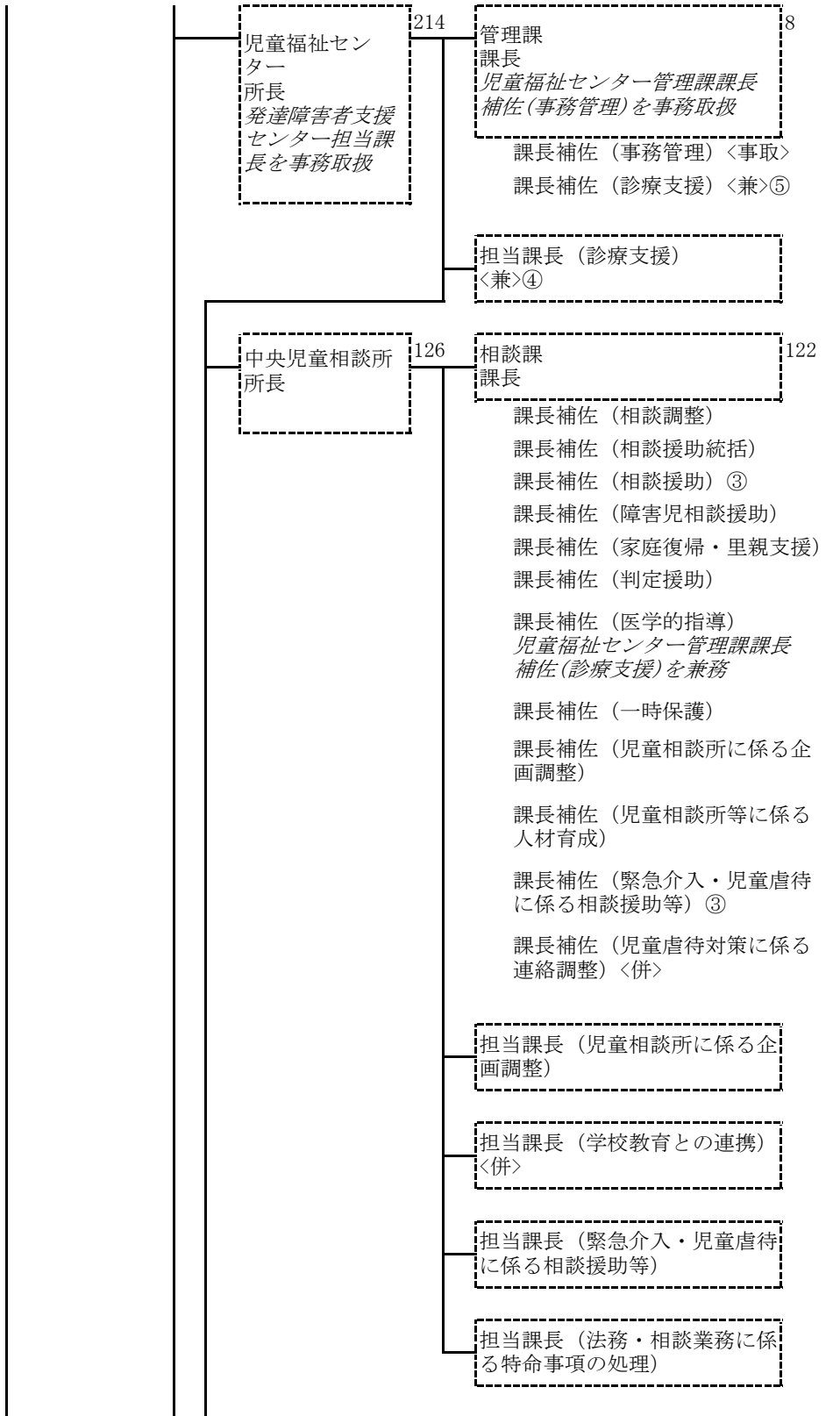

〈子ども青少年局〉

	<p>中央療育センター 所長 児童福祉センター担当課長(診療支援)を兼務</p>	56
	<p>副所長</p> <p>所長補佐(診療相談)②</p> <p>所長補佐(地域療育センターに係る企画調整)</p> <p>所長補佐(通所支援)</p> <p>所長補佐(診療)② 児童福祉センター管理課課長補佐(診療支援)を兼務</p>	
	<p>担当課長(診療)〈兼〉 児童福祉センター担当課長(診療支援)を兼務</p>	
	<p>発達障害者支援センター 所長</p>	4
	<p>担当課長(発達障害者支援)〈事取〉</p>	
	<p>くすのき学園 園長</p> <p>園長補佐(児童心理治療) 児童福祉センター管理課課長補佐(診療支援)を兼務</p>	19
	<p>西部児童相談所 所長</p> <p>所長補佐(事務管理)</p> <p>所長補佐(相談調整)</p> <p>所長補佐(相談援助統括)</p> <p>所長補佐(相談援助)②</p> <p>所長補佐(家庭復帰・里親支援)</p> <p>所長補佐(判定援助)</p> <p>所長補佐(一時保護)</p> <p>所長補佐(緊急介入・児童虐待に係る相談援助等)②</p>	96
	<p>担当課長(緊急介入・児童虐待に係る相談援助等)</p>	
	<p>担当課長(法務・相談業務に係る特命事項の処理)</p>	

〈子ども青少年局〉

	<div style="border: 1px dashed black; padding: 2px;"> 77 東部児童相談所 所長 </div> <p> 所長補佐（事務管理） 所長補佐（相談調整） 所長補佐（相談援助統括） 所長補佐（相談援助）② 所長補佐（家庭復帰・里親支援） 所長補佐（判定援助） 所長補佐（一時保護） 所長補佐（緊急介入・児童虐待に係る相談援助等）② </p>
	<div style="border: 1px dashed black; padding: 2px;"> 担当課長（緊急介入・児童虐待に係る相談援助等） </div>
	<div style="border: 1px dashed black; padding: 2px;"> 担当課長（法務・相談業務に係る特命事項の処理） </div>
	<div style="border: 1px dashed black; padding: 2px;"> 61 ひばり荘 荘長 </div> <p> 荘長補佐（指導） 荘長補佐（里親委託等の推進） </p>
	<div style="border: 1px dashed black; padding: 2px;"> 20 玉野川学園 園長 副園長 </div>
	<div style="border: 1px dashed black; padding: 2px;"> 84 あげぼの学園 園長 </div> <p> 園長補佐（指導）② 園長補佐（知的障害児の医学的指導） 児童福祉センター管理課課長補佐（診療支援）を兼務 </p>
	<div style="border: 1px dashed black; padding: 2px;"> 38 西部地域療育センター 所長 児童福祉センター担当課長（診療支援）を兼務 </div>
	<div style="border: 1px dashed black; padding: 2px;"> 副所長 </div> <p> 所長補佐（診療相談） 所長補佐（通所支援） </p>
	<div style="border: 1px dashed black; padding: 2px;"> 担当課長（診療） ・児童福祉センター担当課長（診療支援）を兼務 ・児童福祉センター中央療育センター担当課長（診療）を兼務 </div>

〈子ども青少年局〉

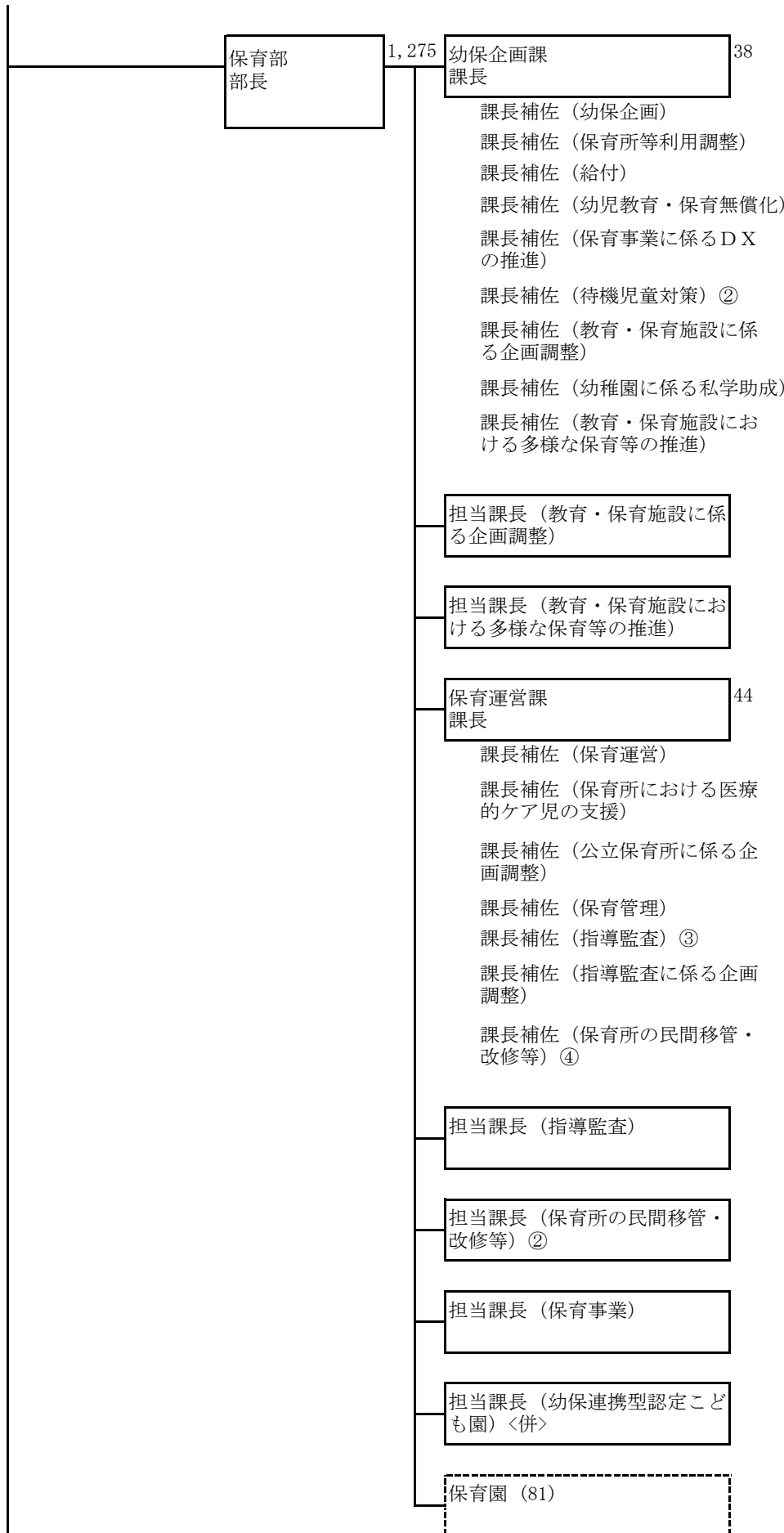

〈子ども青少年局〉

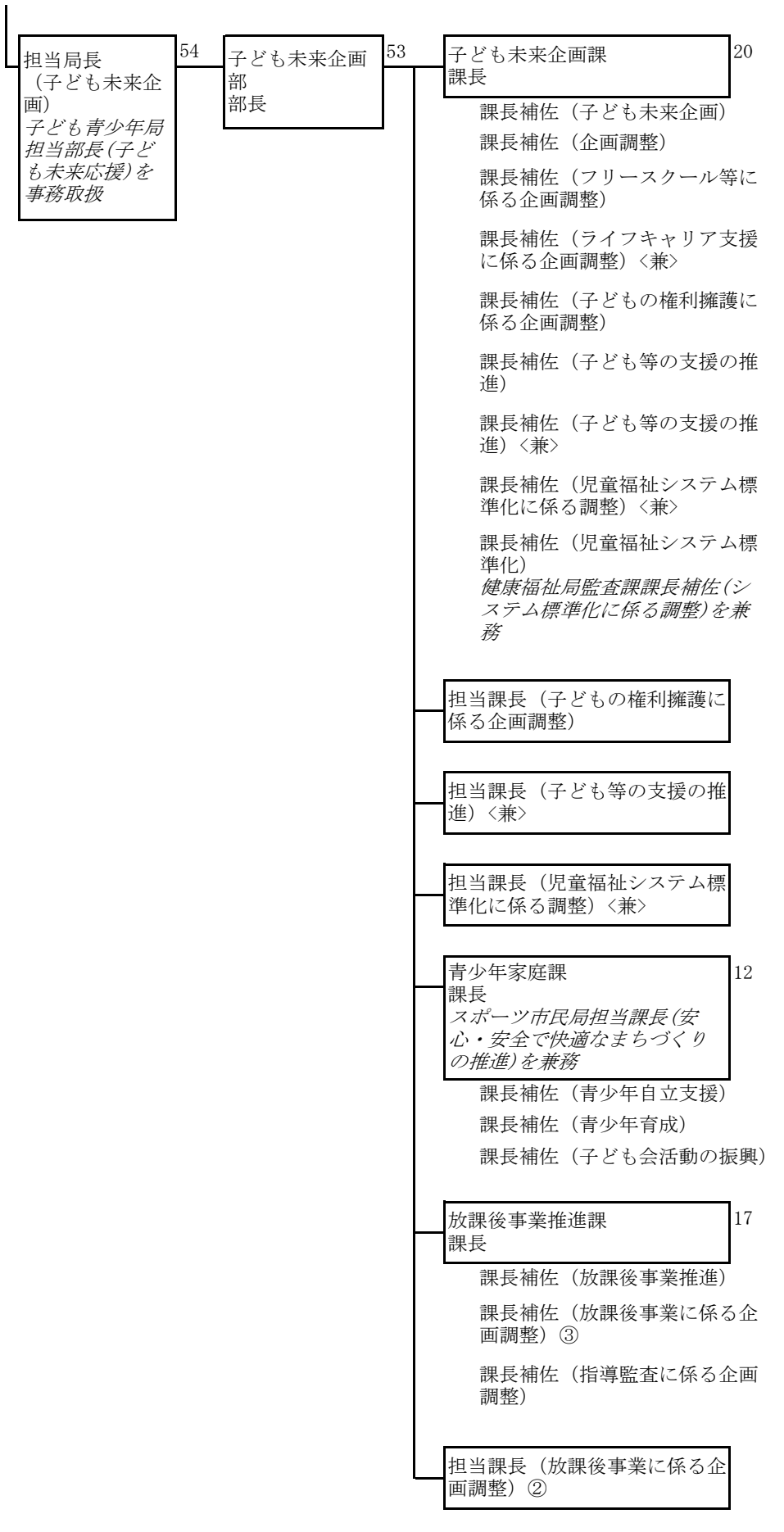

〈子ども青少年局〉

保育園
 Ⅲ園長
 Ⅳ副園長
 (内山保育園及び高蔵保育園に限る。)
 Ⅳ園長補佐(保育所等に係る企画調整)

内山保育園	29
星ヶ丘保育園	17
東保育園	20
北保育園	17
上飯田保育園	24
上名古屋保育園	19
比良西保育園	13
荒輪井保育園	23
中保育園	19
白金保育園	23
軍水保育園	18
高蔵保育園	24
正色保育園	21
中島保育園	20
港保育園	22
南陽第一保育園	13
宝保育園	22
守山保育園	19
大森保育園	20
東丘保育園	17
鳴子保育園	20
のりくら保育園	19
牧野池保育園	22
藤里保育園	18
島田第一保育園	24
平針原保育園	17

保育園
 Ⅳ園長

東山保育園	12	宝神保育園	10
宮根保育園	12	当知保育園	11
都保育園	12	丸池保育園	10
春里保育園	12	神松保育園	10
砂田橋保育園	12	五条保育園	16
如意保育園	13	本星崎保育園	12
名城保育園	10	瀬古保育園	14
尾上保育園	11	中志段味保育園	12
西味碗保育園	12	鳥羽見保育園	11
水草保育園	12	小幡保育園	12
大野保育園	11	本地保育園	12
藤の宮保育園	12	森孝保育園	11
野南保育園	9	大高保育園	13
平池保育園	11	片平保育園	15
森田保育園	13	はざま保育園	11
烏森保育園	13	黒石保育園	12
大池保育園	16	森の里保育園	11
安田保育園	13	旭出保育園	12
直来保育園	12	猪高保育園	12
新開保育園	12	猪子石第一保育園	17
宮西保育園	12	猪子石第二保育園	11
神宮東保育園	10	亀の井保育園	12
富田第一保育園	12	よもぎ保育園	11
富田第二保育園	18	上ノ池保育園	17
十番保育園	12	一本松保育園	12
豊成保育園	12	山根保育園	12
南陽第三保育園	10		
港西保育園	11		
九番保育園	10		

〈住宅都市局〉

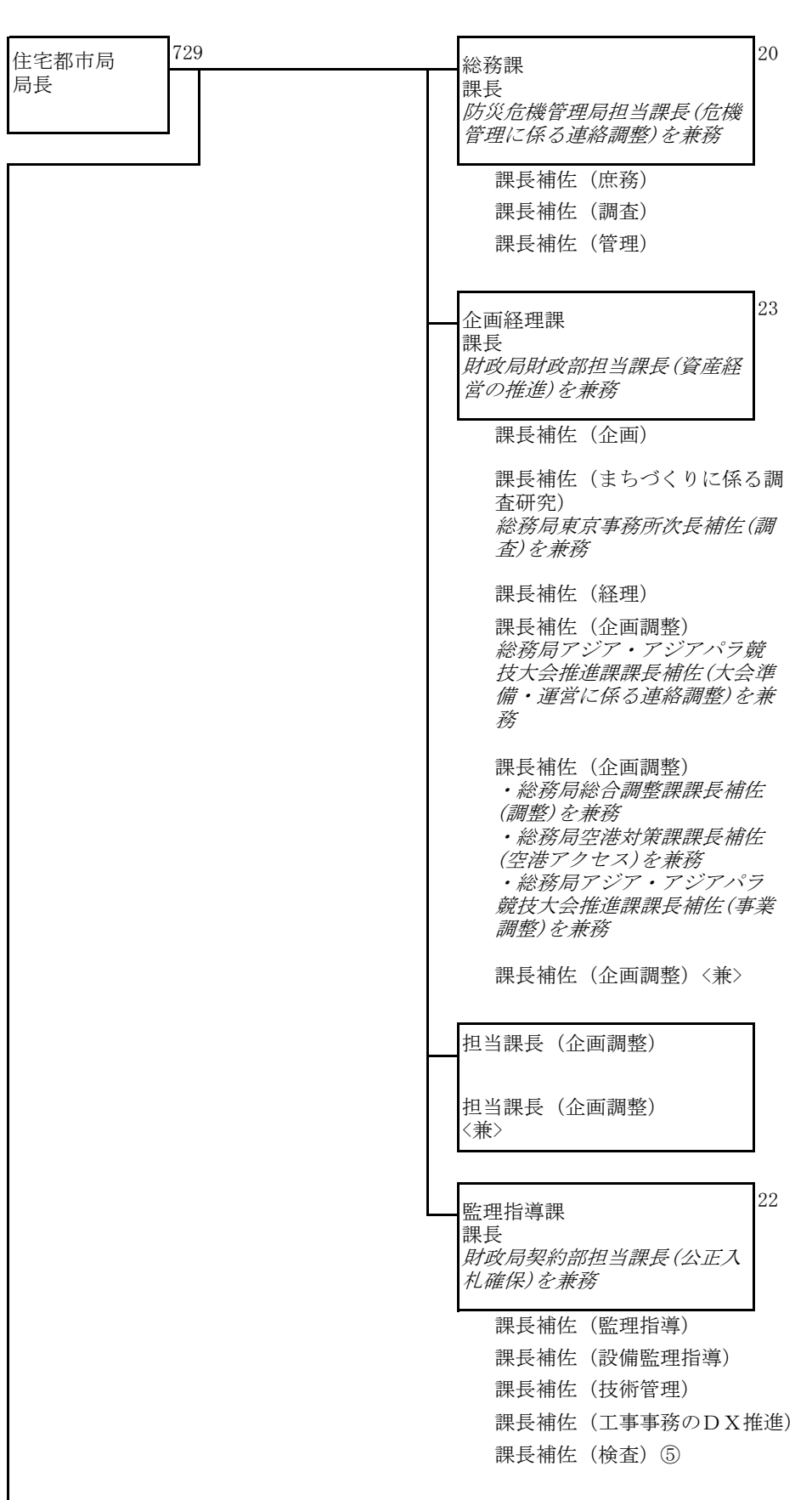

〈住宅都市局〉

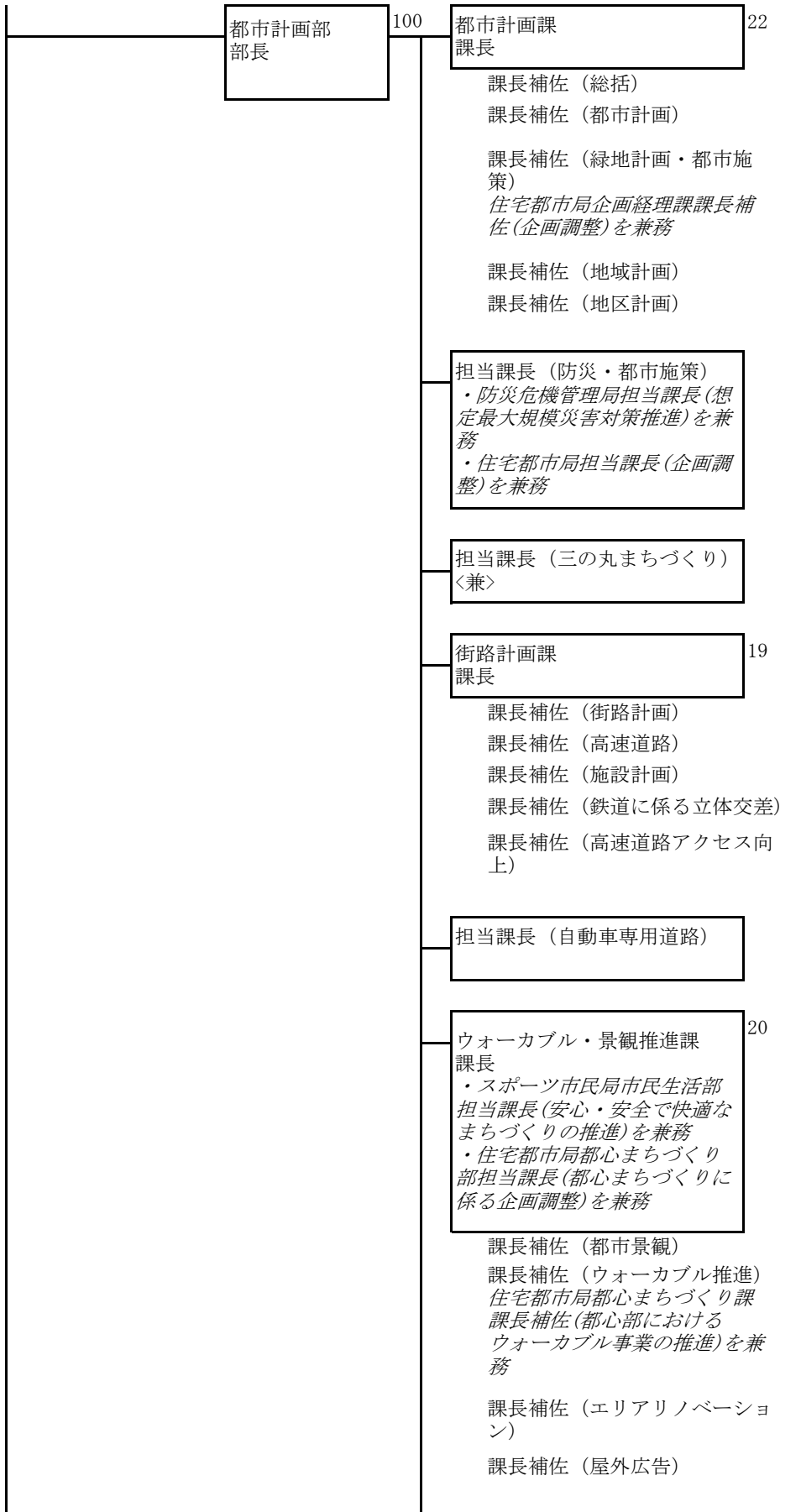

〈住宅都市局〉

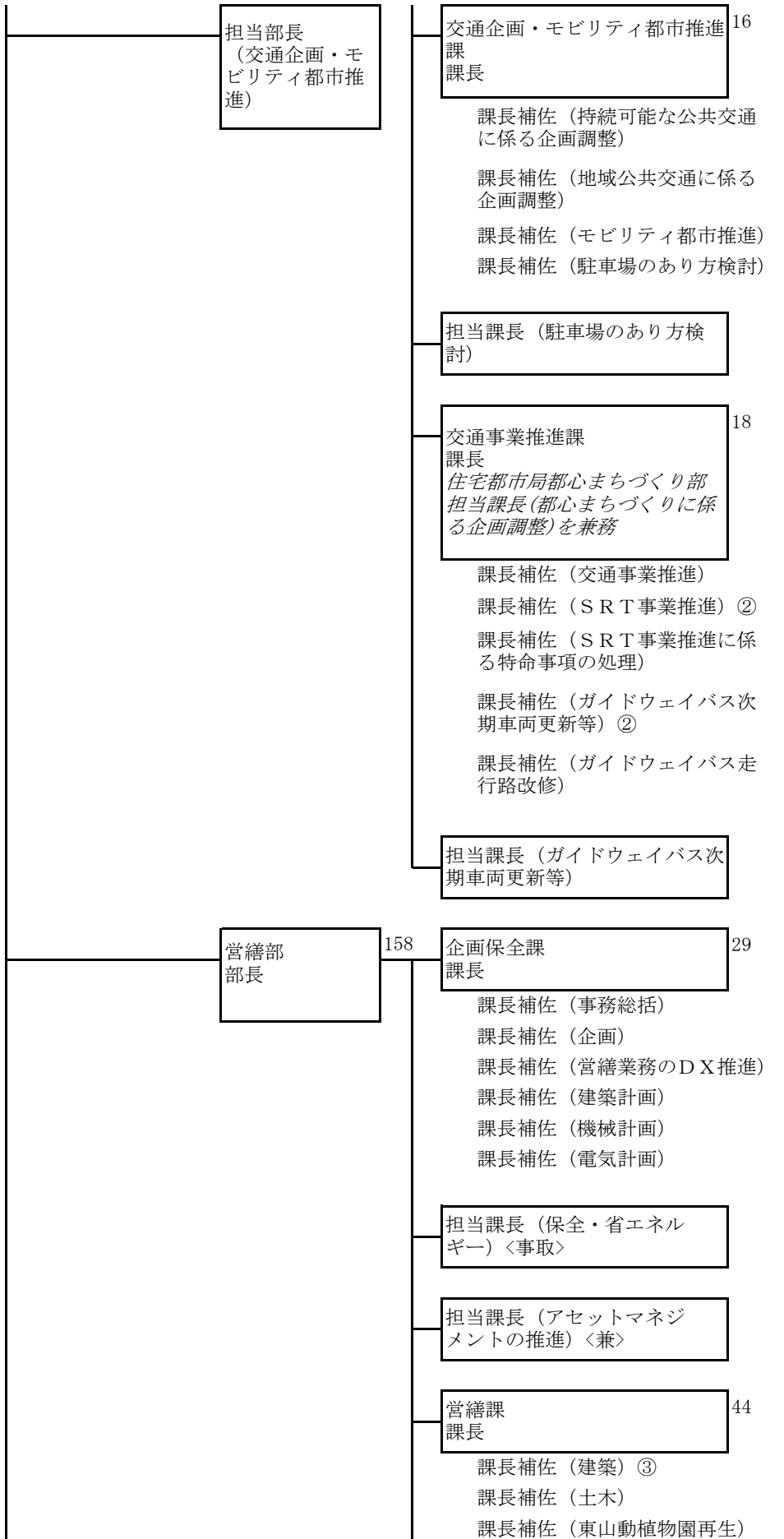

〈住宅都市局〉

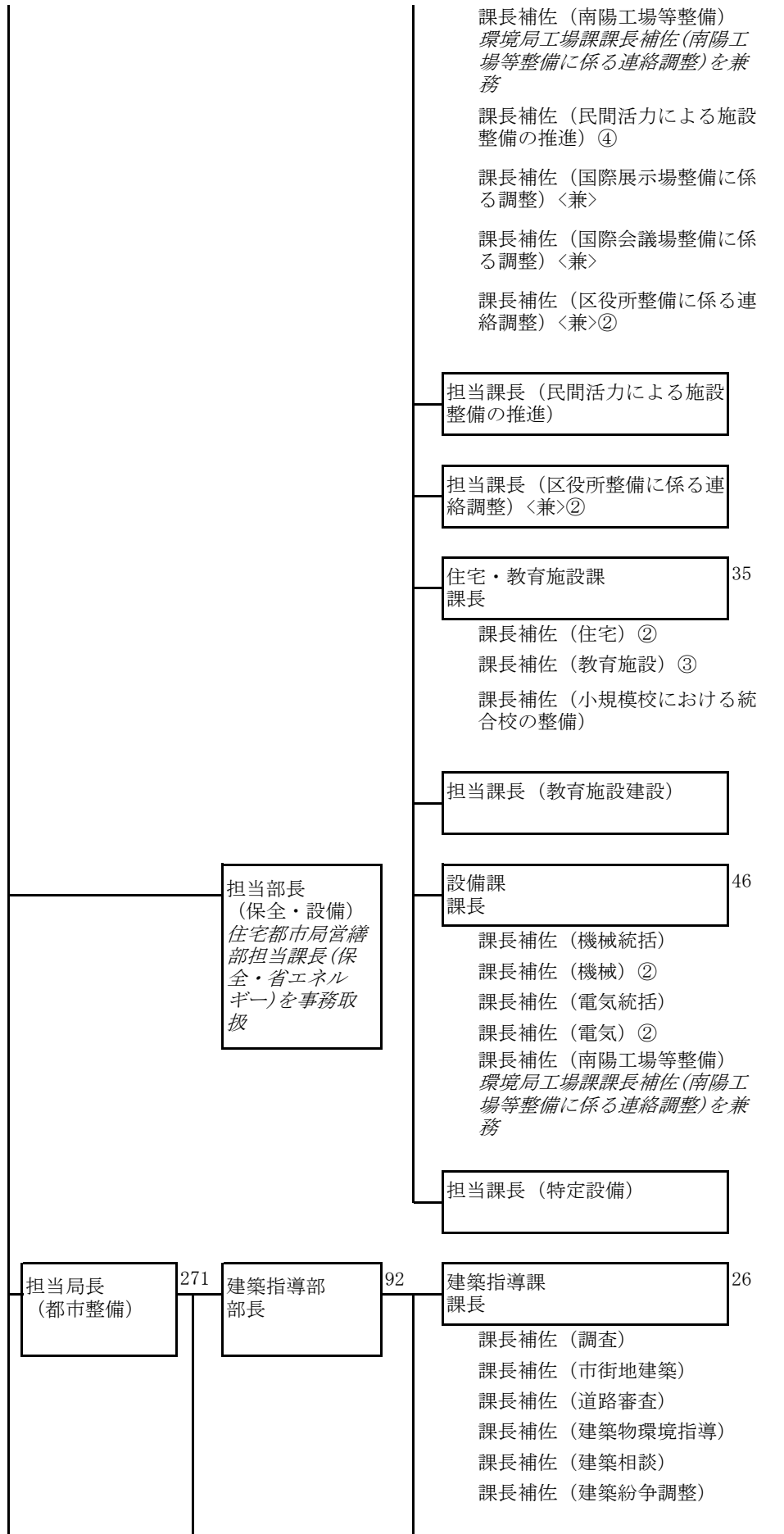

〈住宅都市局〉

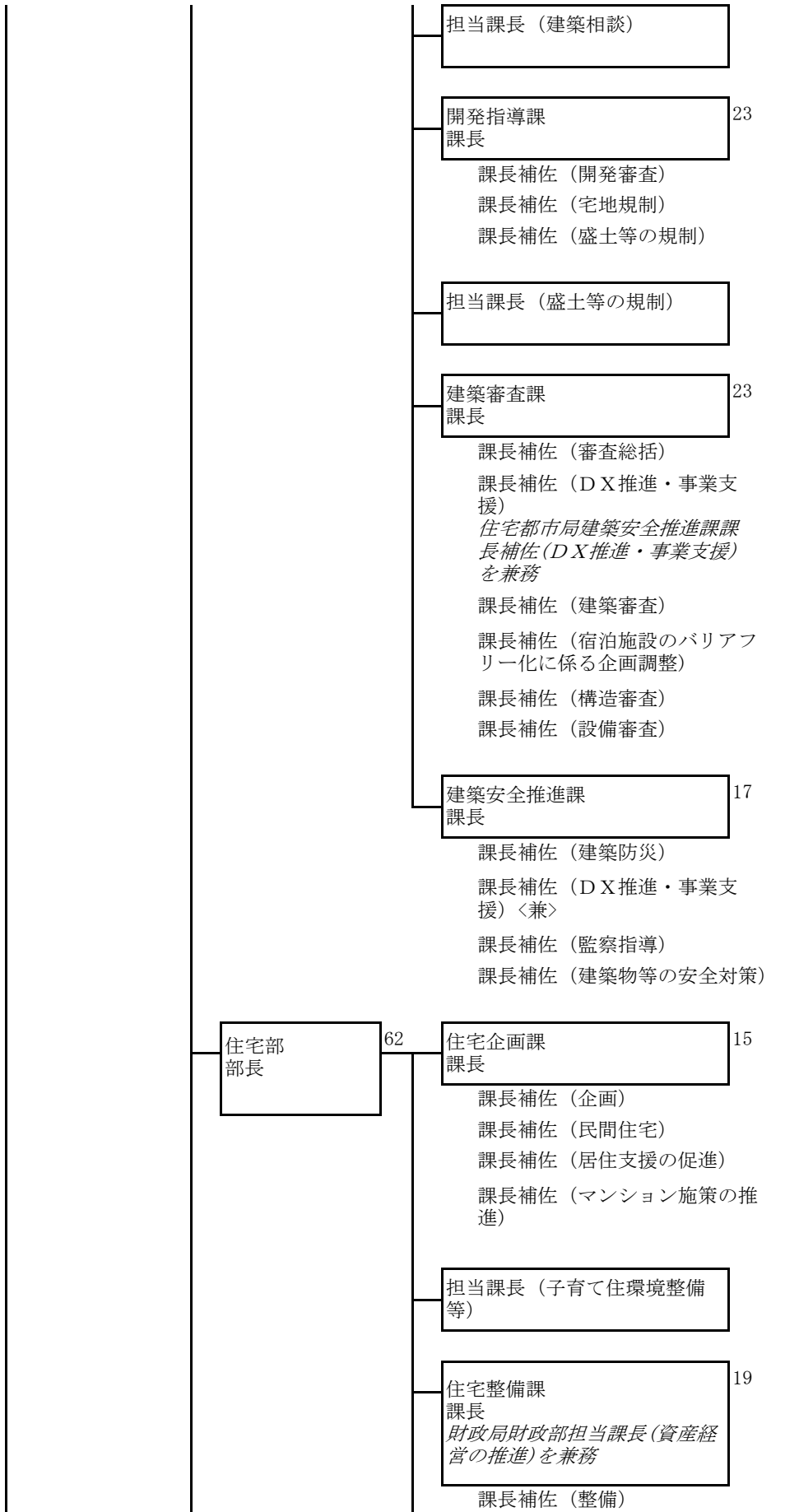

〈住宅都市局〉

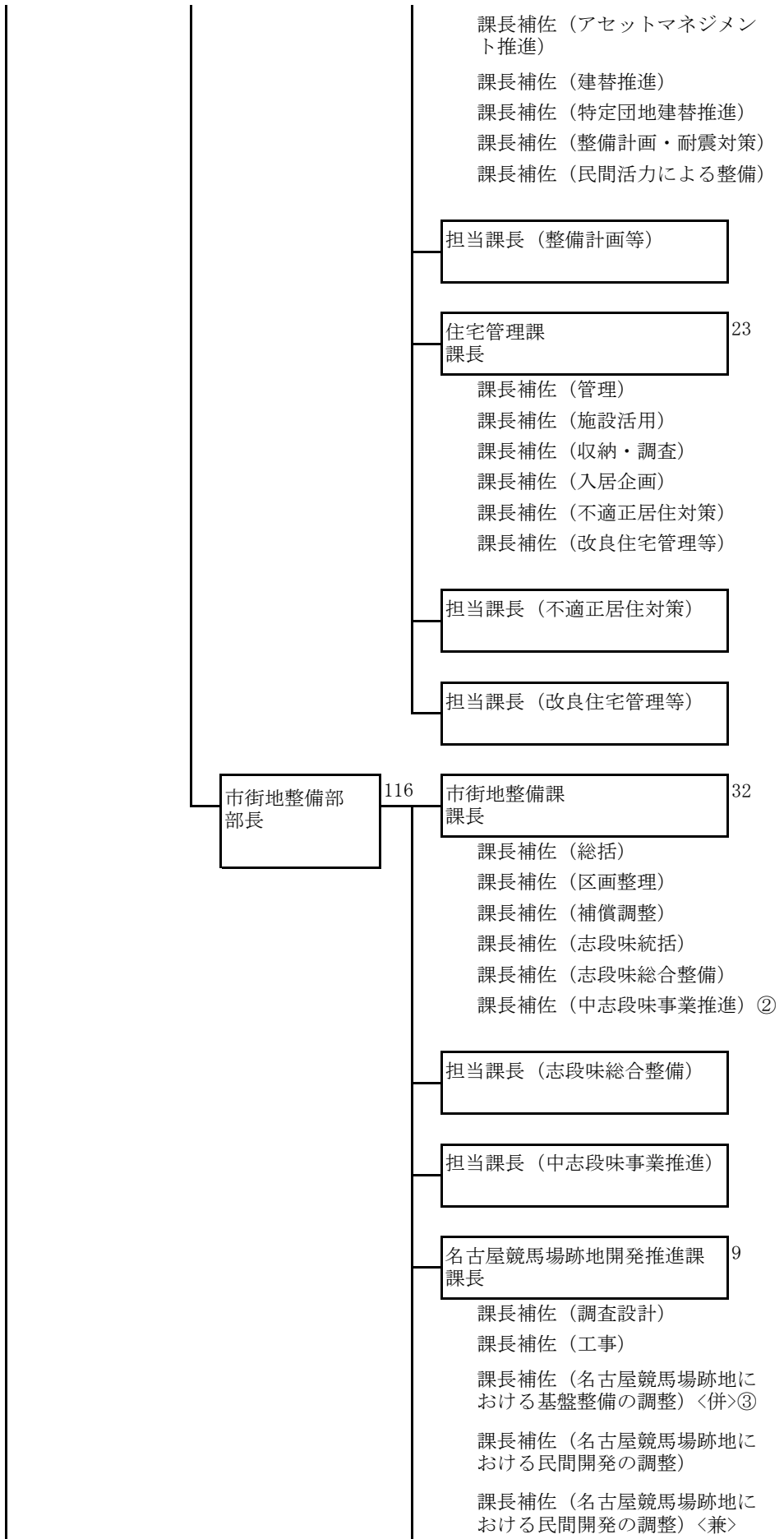

〈住宅都市局〉

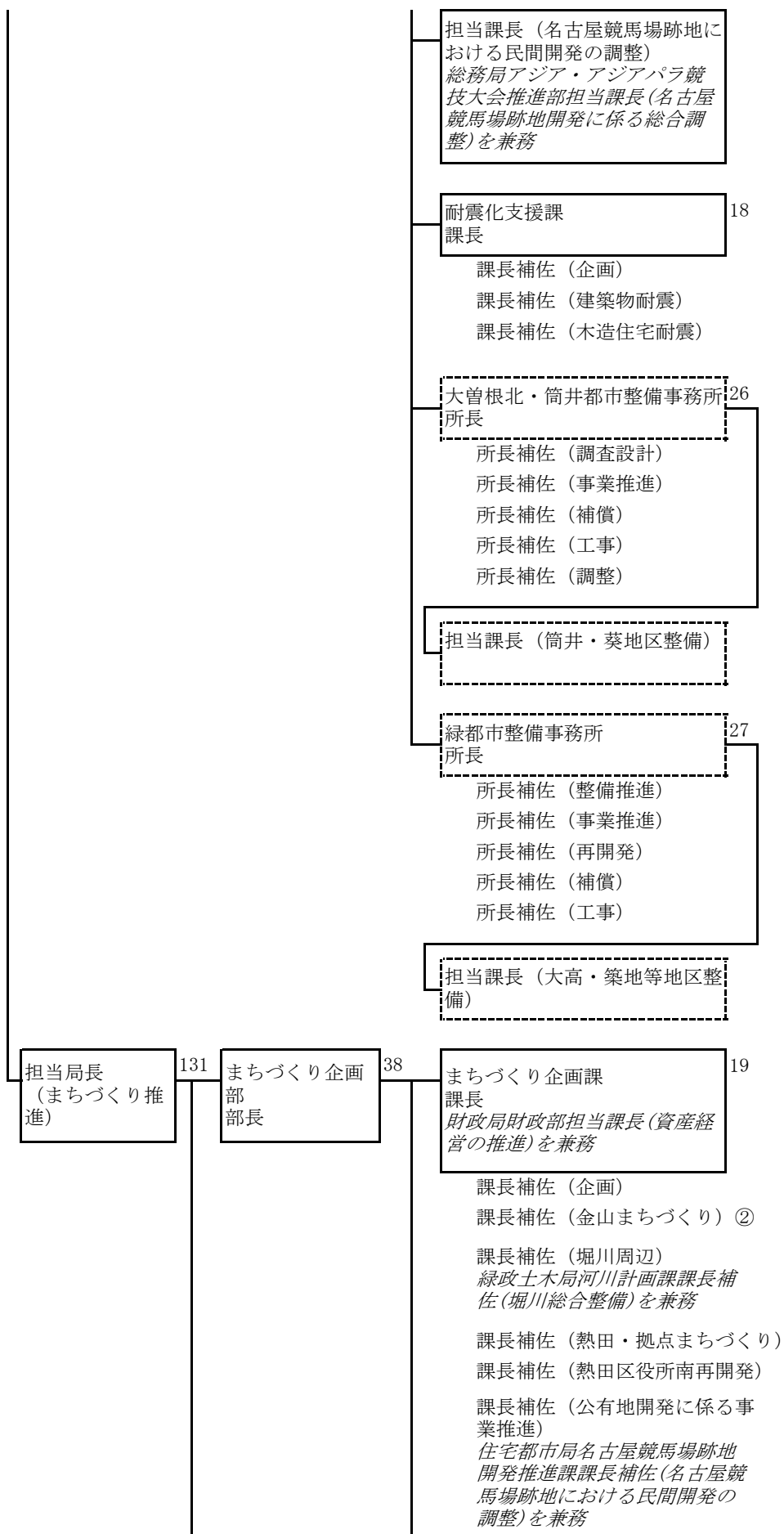

〈住宅都市局〉

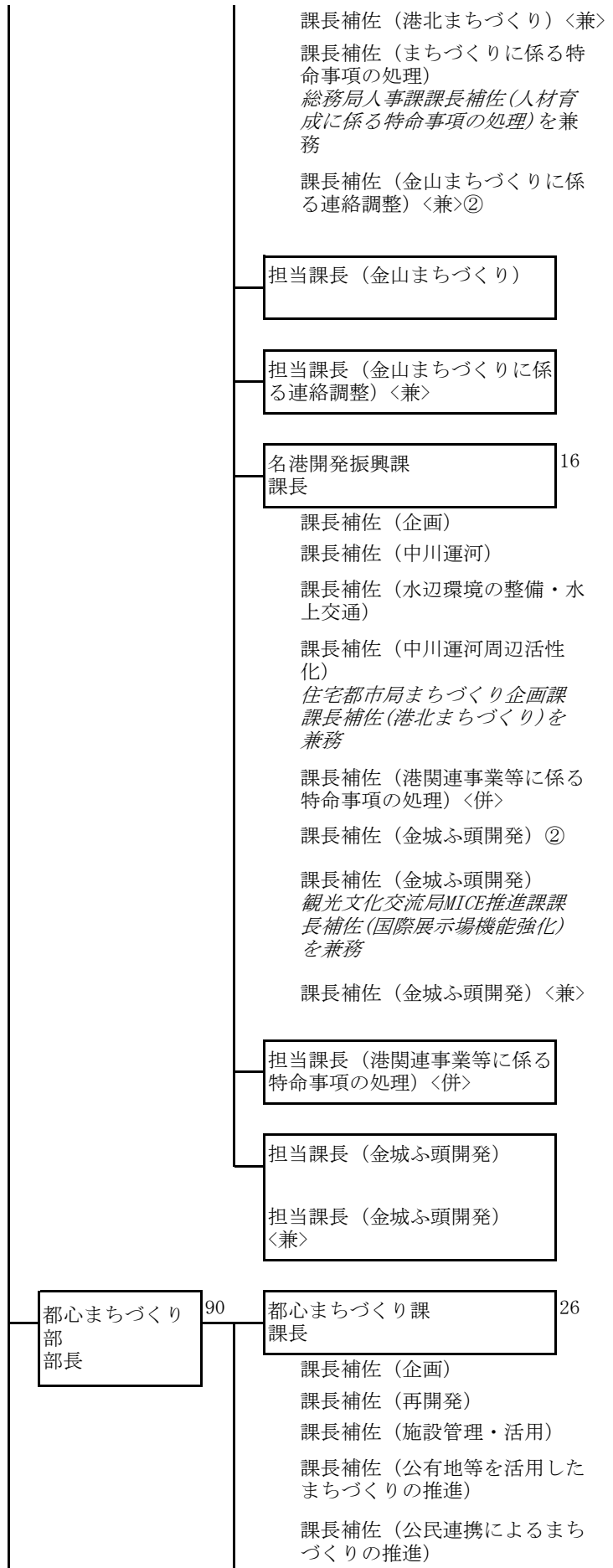

〈住宅都市局〉

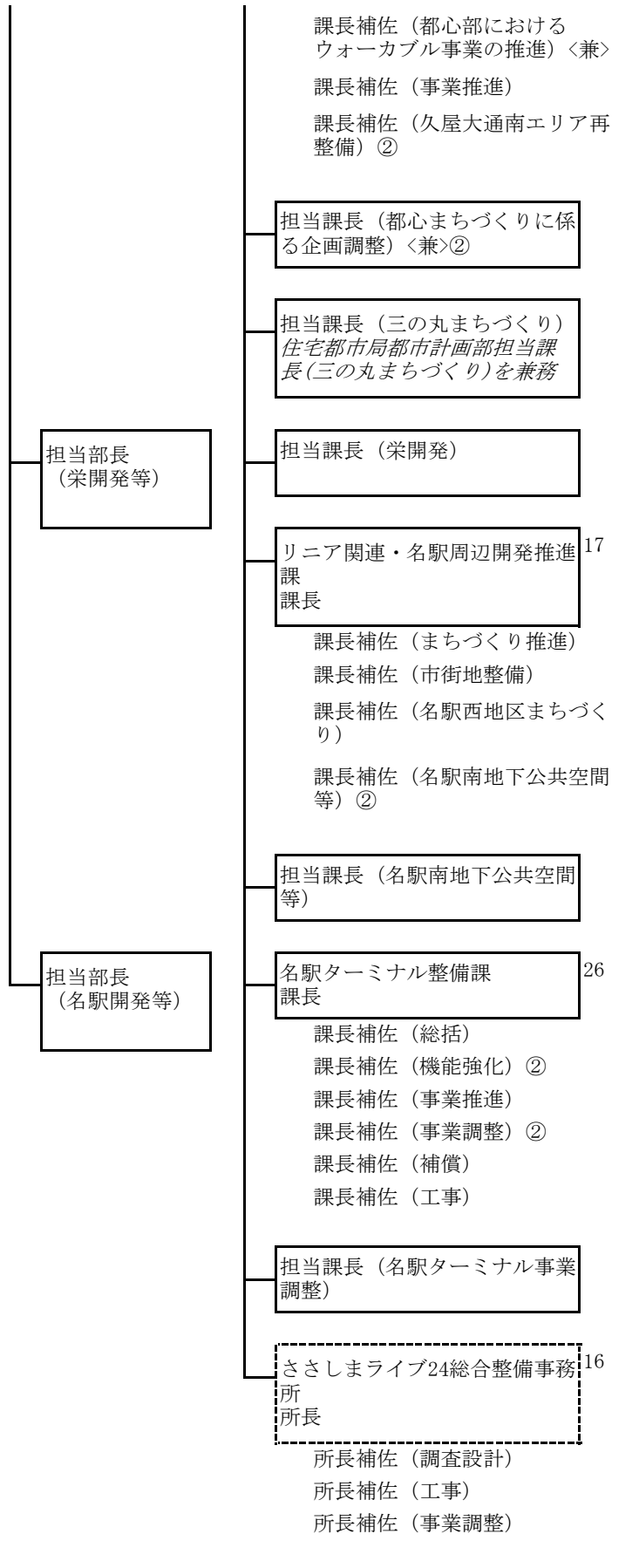

〈緑政土木局〉

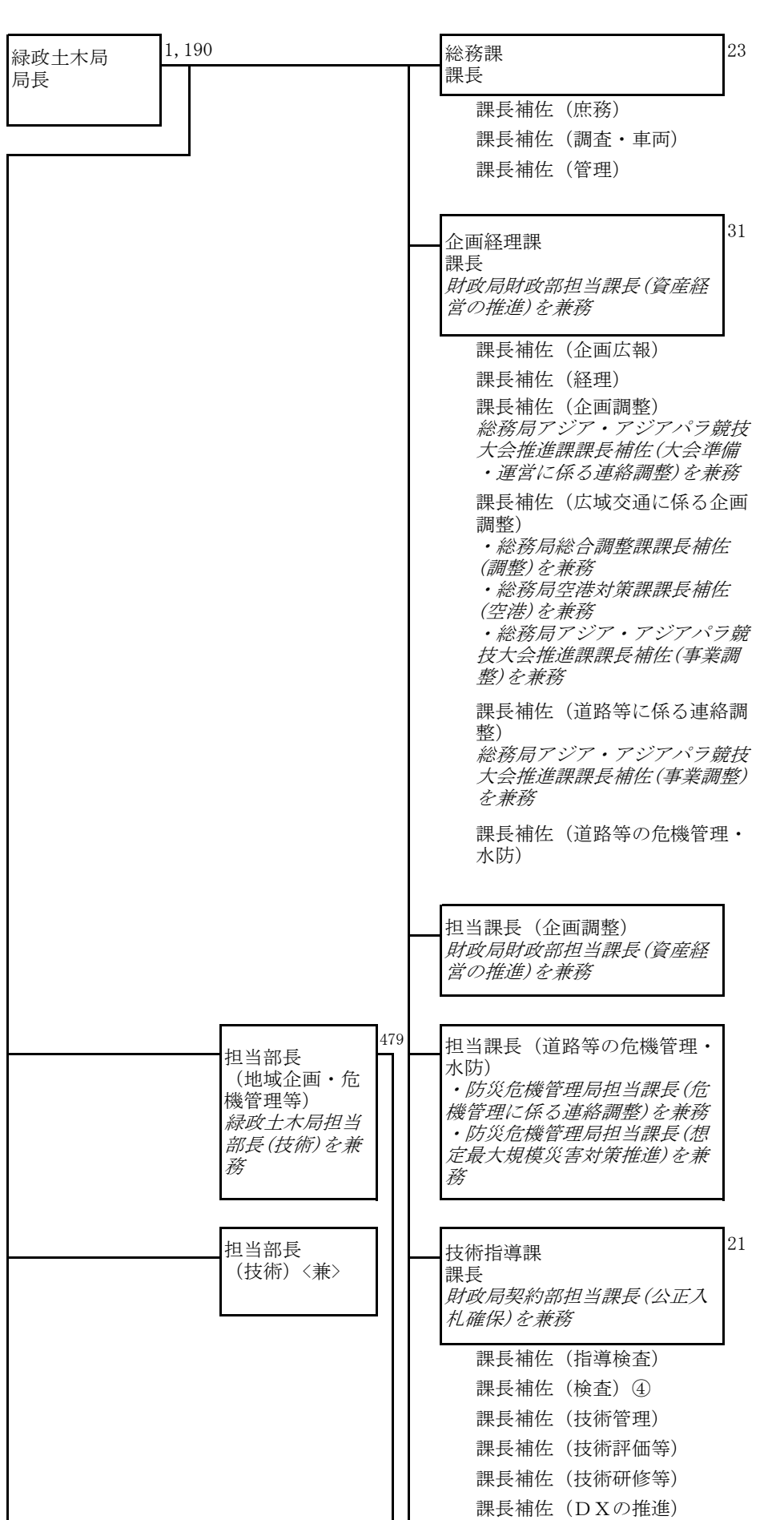

〈緑政土木局〉

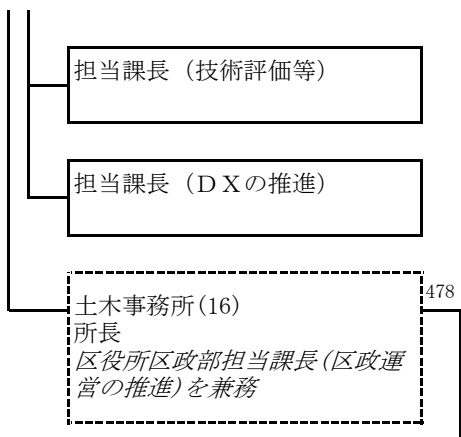

(注1)
東、昭和、瑞穂及び熱田の事務所に限る。

副所長
土木事務所所長補佐を事務取扱
(注1)

- 所長補佐（管理）〈事取(注1)〉
- 所長補佐（リニア関連工事等調整）
（中村の事務所に限る。）
- 所長補佐（公園催事指導）
（中の事務所に限る。）
- 所長補佐（公園適正利用）
〈兼〉（中の事務所に限る。）
- 所長補佐（維持）
（千種、東、昭和、瑞穂、熱田、南、名東及び天白の事務所に限る。）
- 所長補佐（道路・河川維持）
（北、西、中村、中、中川、港、守山及び緑の事務所に限る。）
- 所長補佐（緑地）
（北、西、中村、中、中川、港、守山及び緑の事務所に限る。）
- 所長補佐（整備）

千種土木事務所	30
東土木事務所	25
北土木事務所	30
西土木事務所	31
中村土木事務所	33
中土木事務所	31
昭和土木事務所	25
瑞穂土木事務所	25
熱田土木事務所	24
中川土木事務所	35
港土木事務所	33
南土木事務所	28
守山土木事務所	32
緑土木事務所	37
名東土木事務所	29
天白土木事務所	30

〈緑政土木局〉

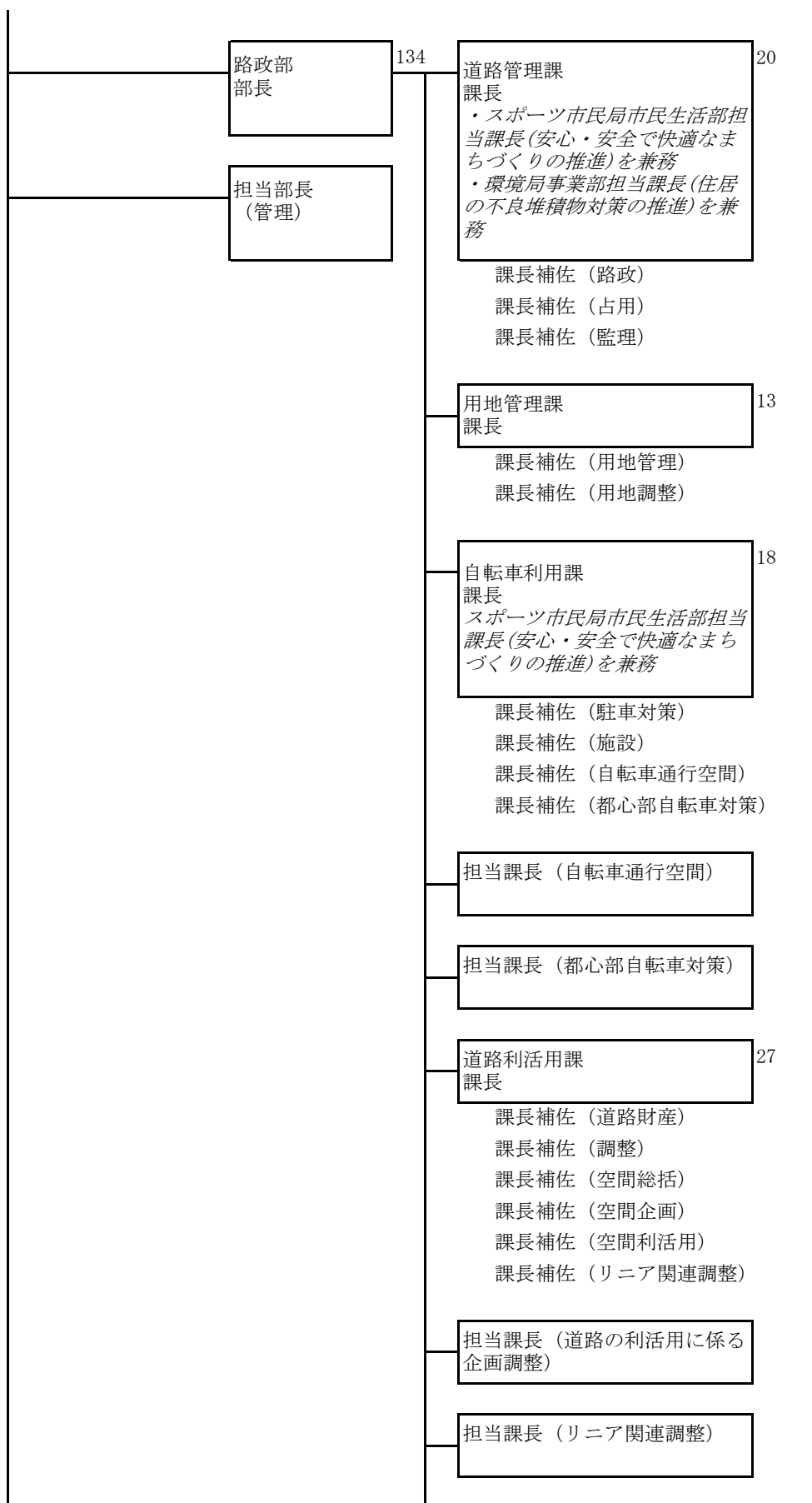

〈緑政土木局〉

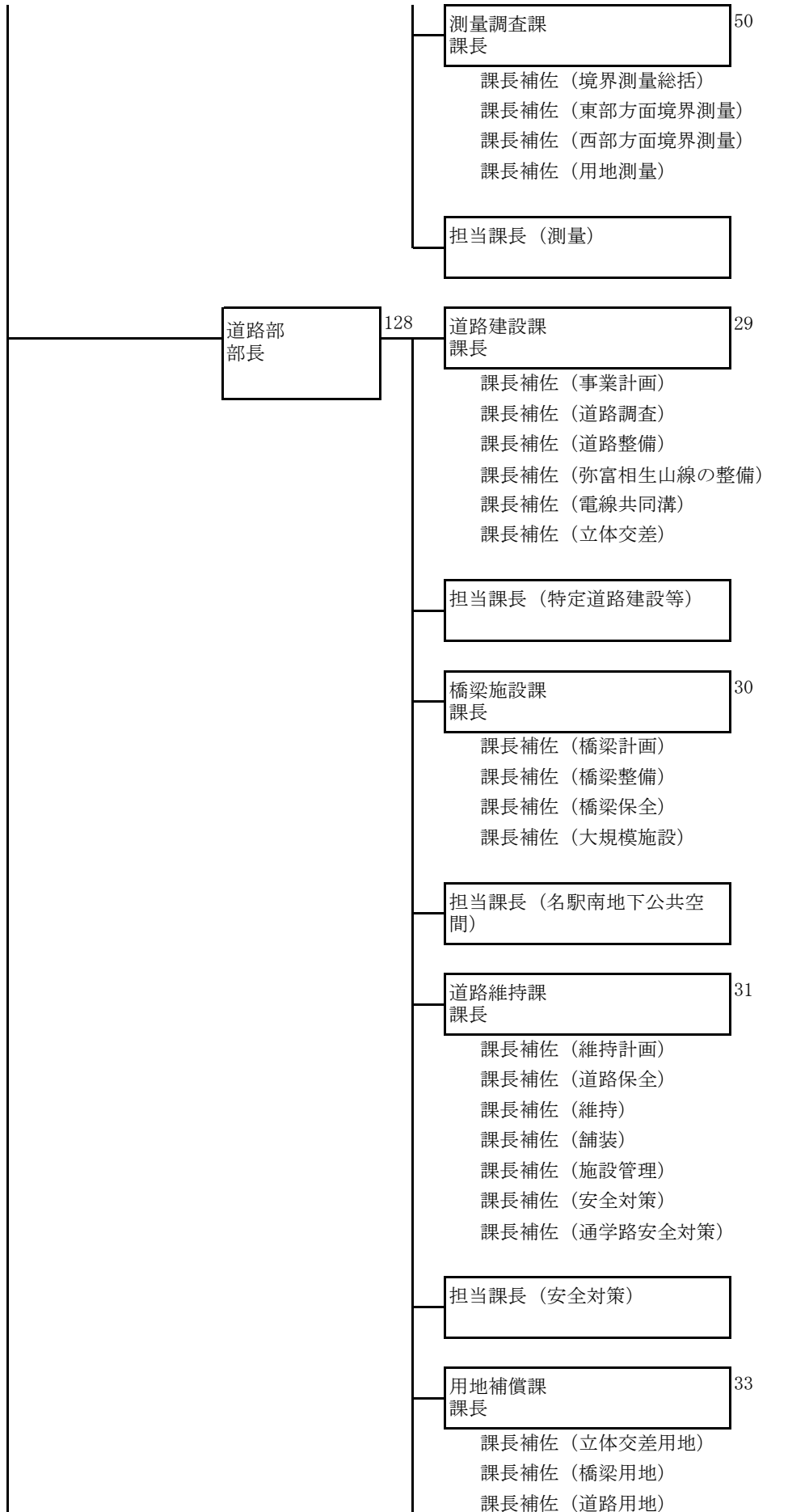

〈緑政土木局〉

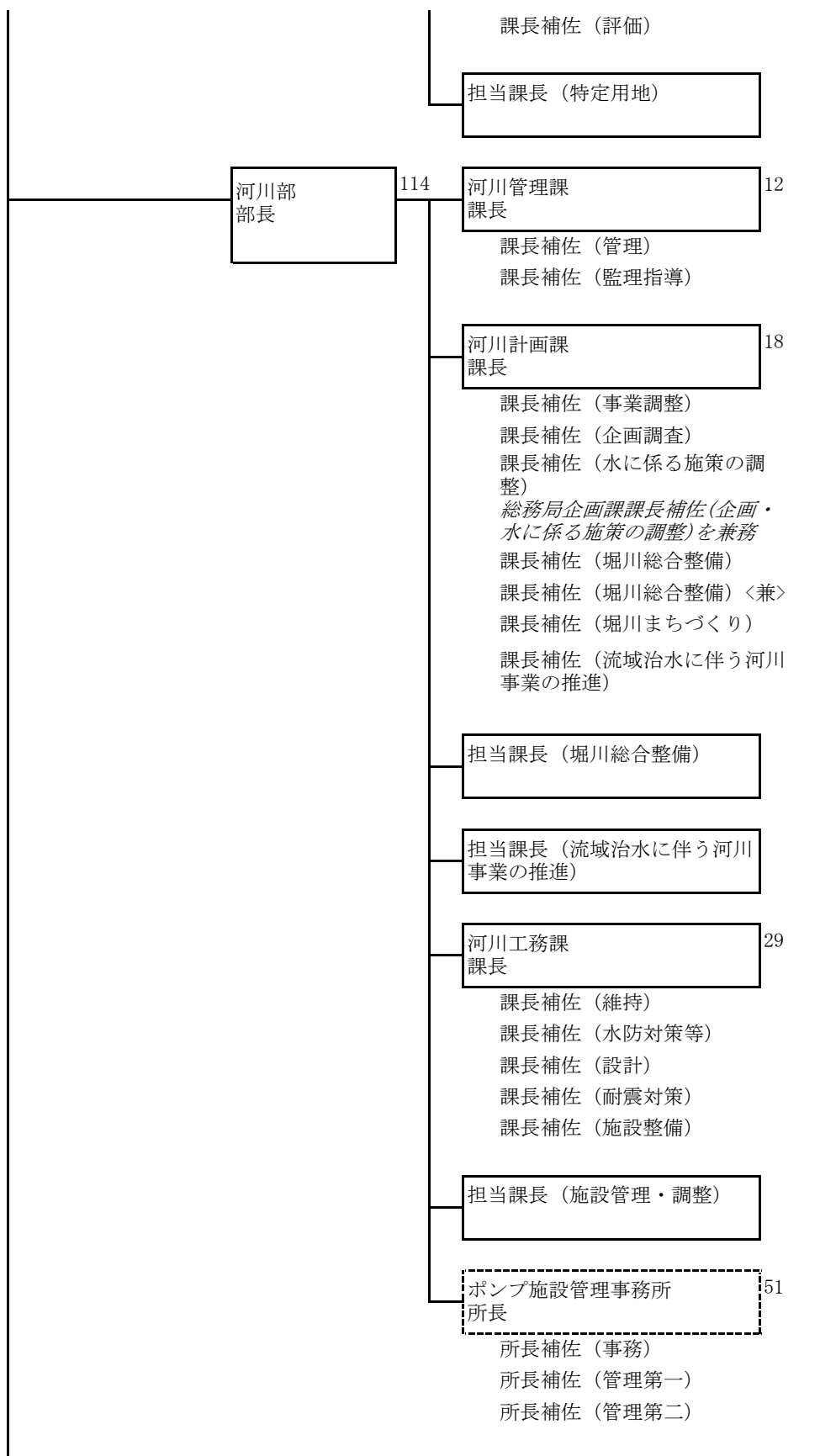

〈緑政土木局〉

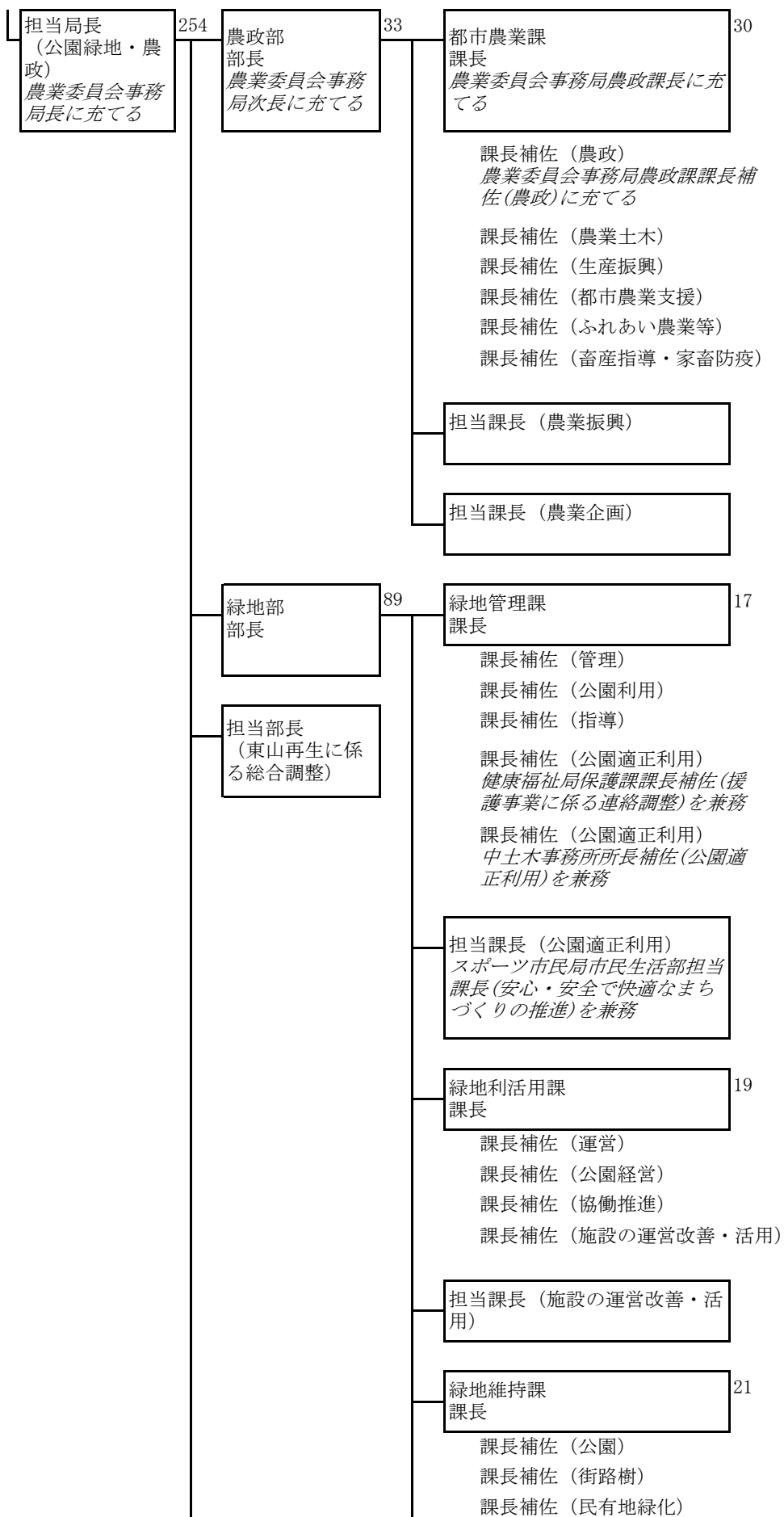

〈緑政土木局〉

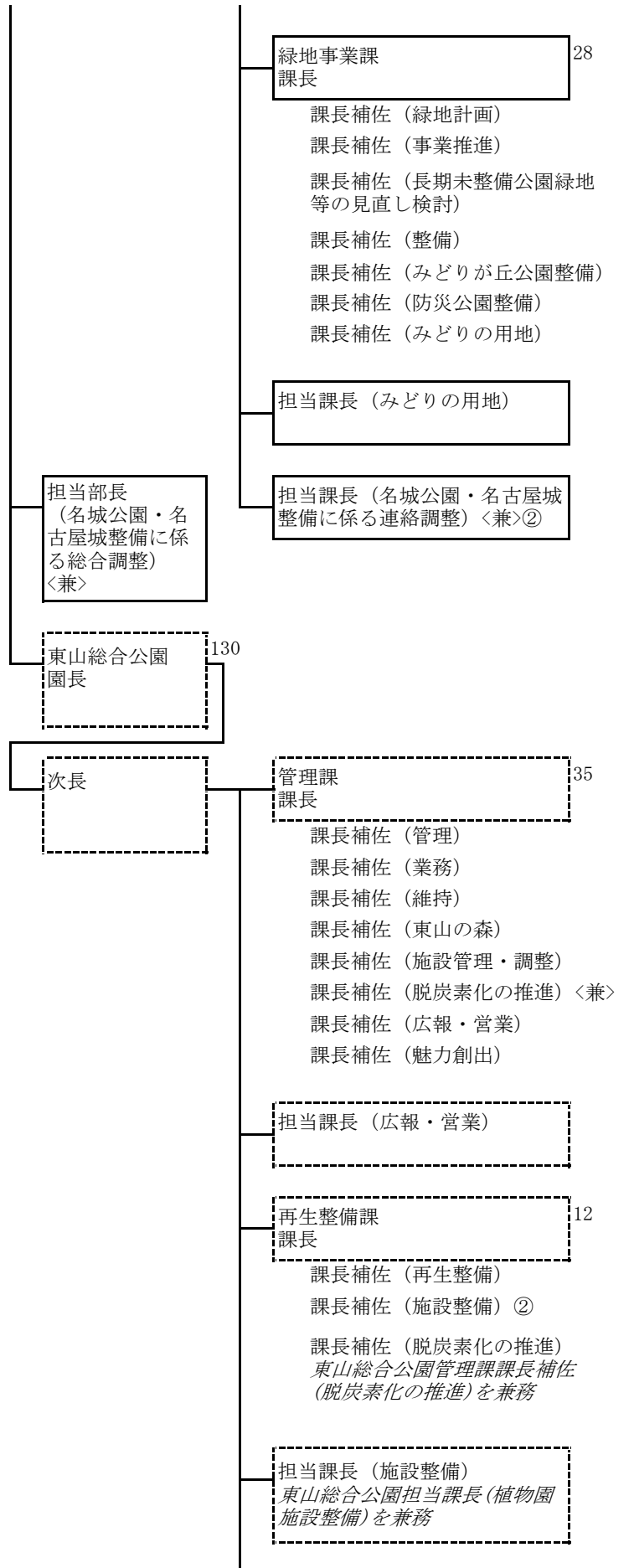

〈緑政土木局〉

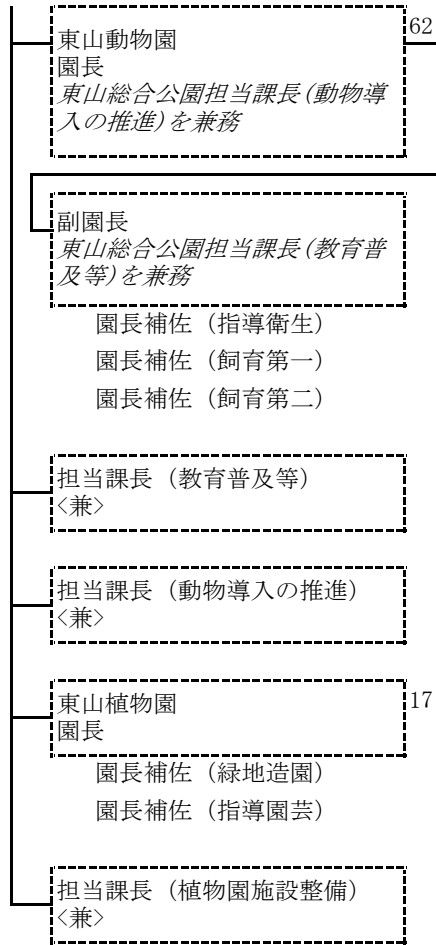

〈上下水道局〉

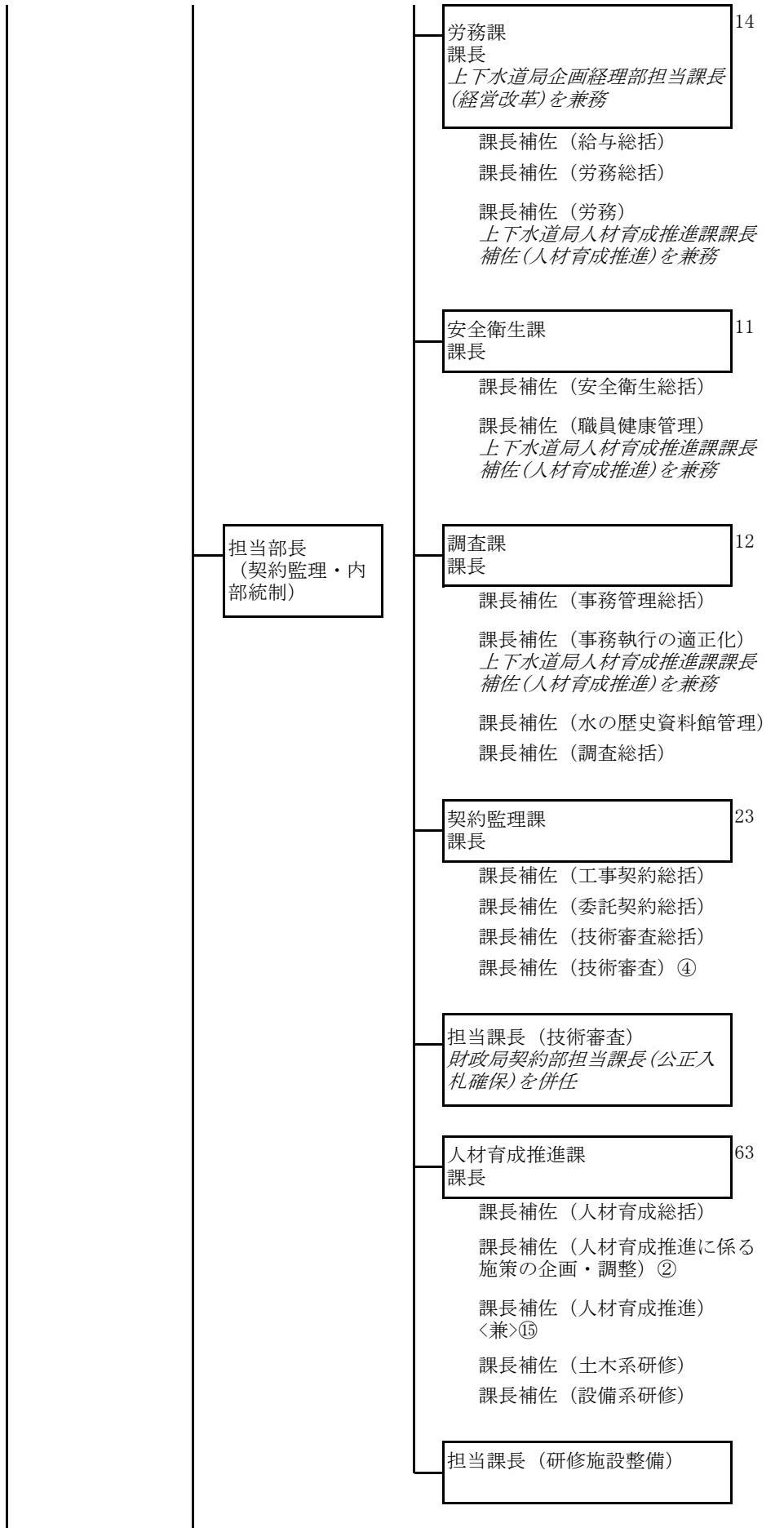

〈上下水道局〉

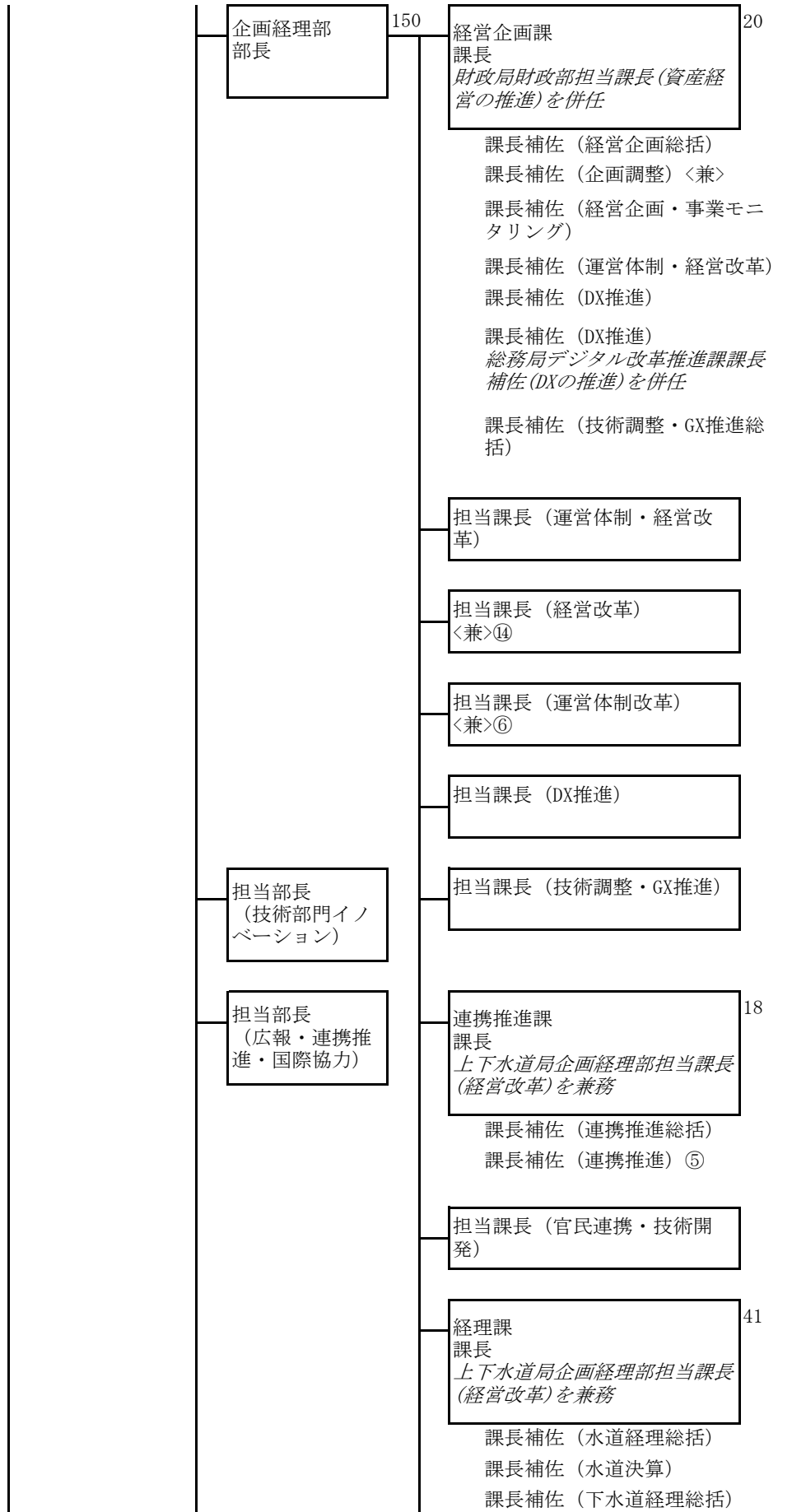

〈上下水道局〉

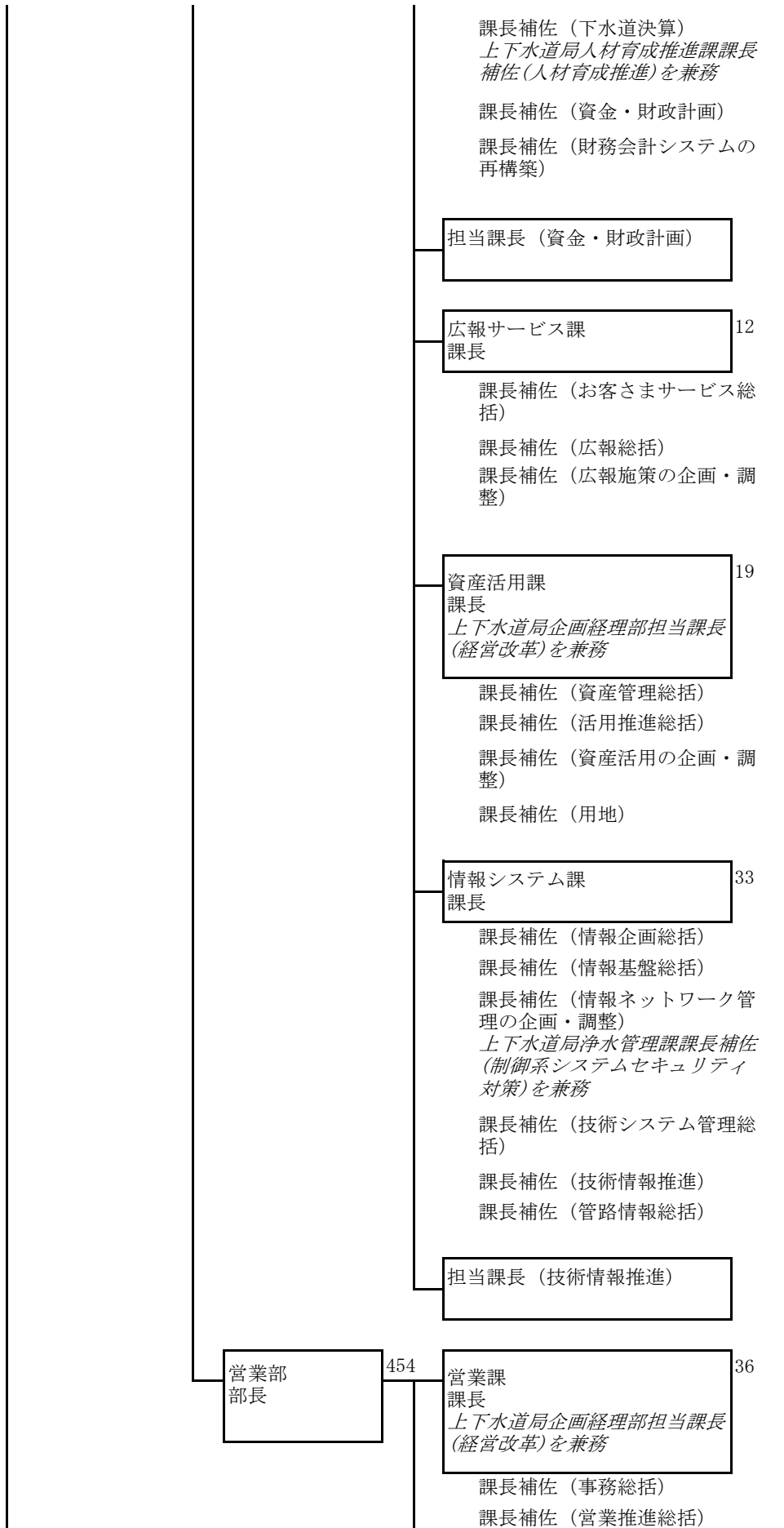

〈上下水道局〉

課長補佐（営業業務の企画・調整）

課長補佐（受付センター管理総括）

課長補佐（営業システム管理総括）

担当課長（営業業務の企画・調整）
 上下水道局企画経理部担当課長
 (運営体制改革)を兼務

担当課長（受付センター・営業システム）

料金課
 課長

34

課長補佐（料金総括）

課長補佐（検針業務の効率化）

課長補佐（料金関係委託管理）

課長補佐（収納管理総括）

課長補佐（利用促進総括）

課長補佐（利用促進）

担当課長（利用促進）

給排水設備課
 課長
 上下水道局企画経理部担当課長
 (経営改革)を兼務

47

課長補佐（給排水総括）

課長補佐（排水設備）

課長補佐（貯水槽水道・排水設備指導）

課長補佐（審査総括）

課長補佐（量水器総括）

課長補佐（給排水業務の企画・調整）

上下水道局人材育成推進課課長
 補佐(人材育成推進)を兼務

担当課長（給排水業務の企画・調整）
 上下水道局企画経理部担当課長
 (運営体制改革)を兼務

営業センター(4)
 センター長

332

〈上下水道局〉

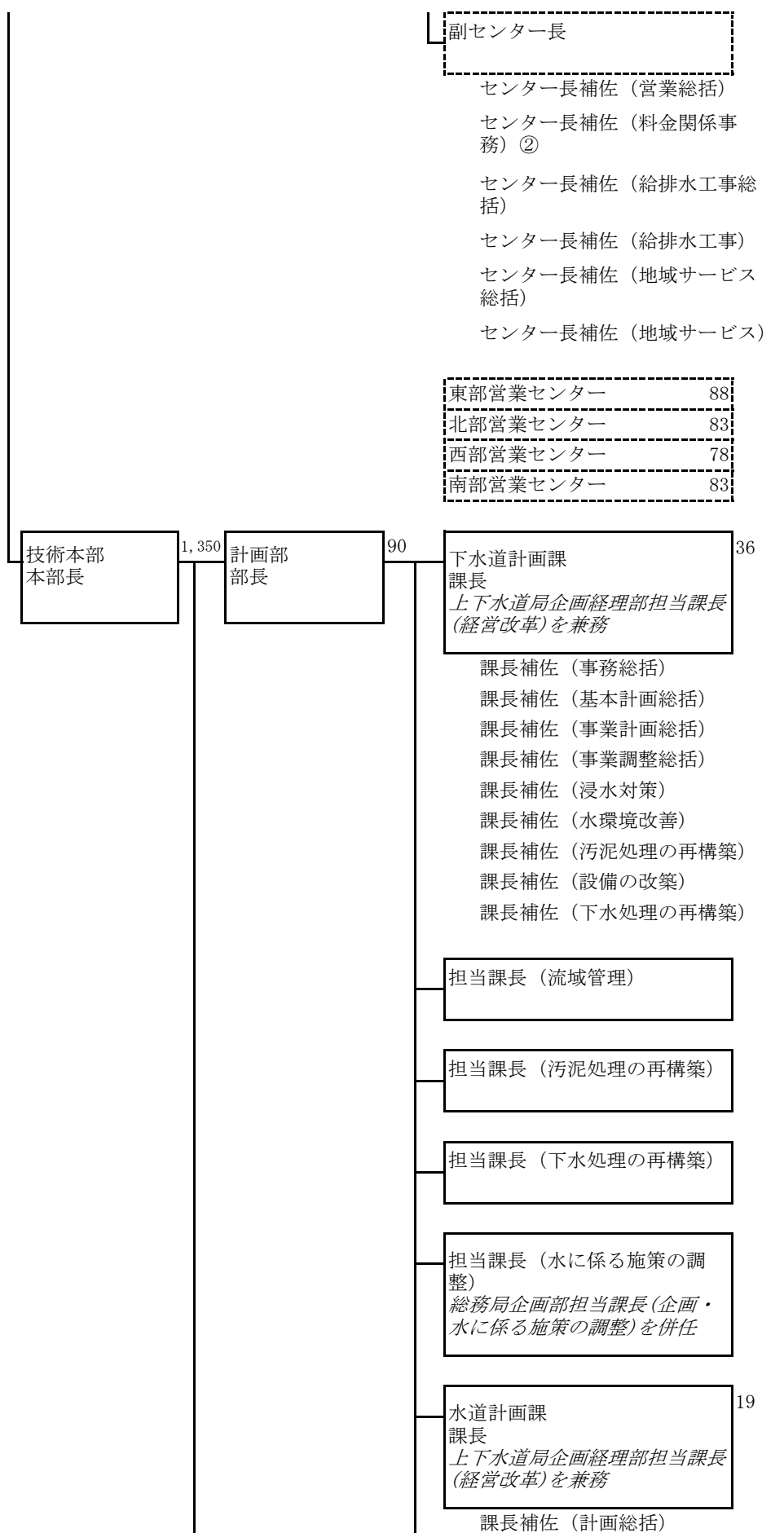

〈上下水道局〉

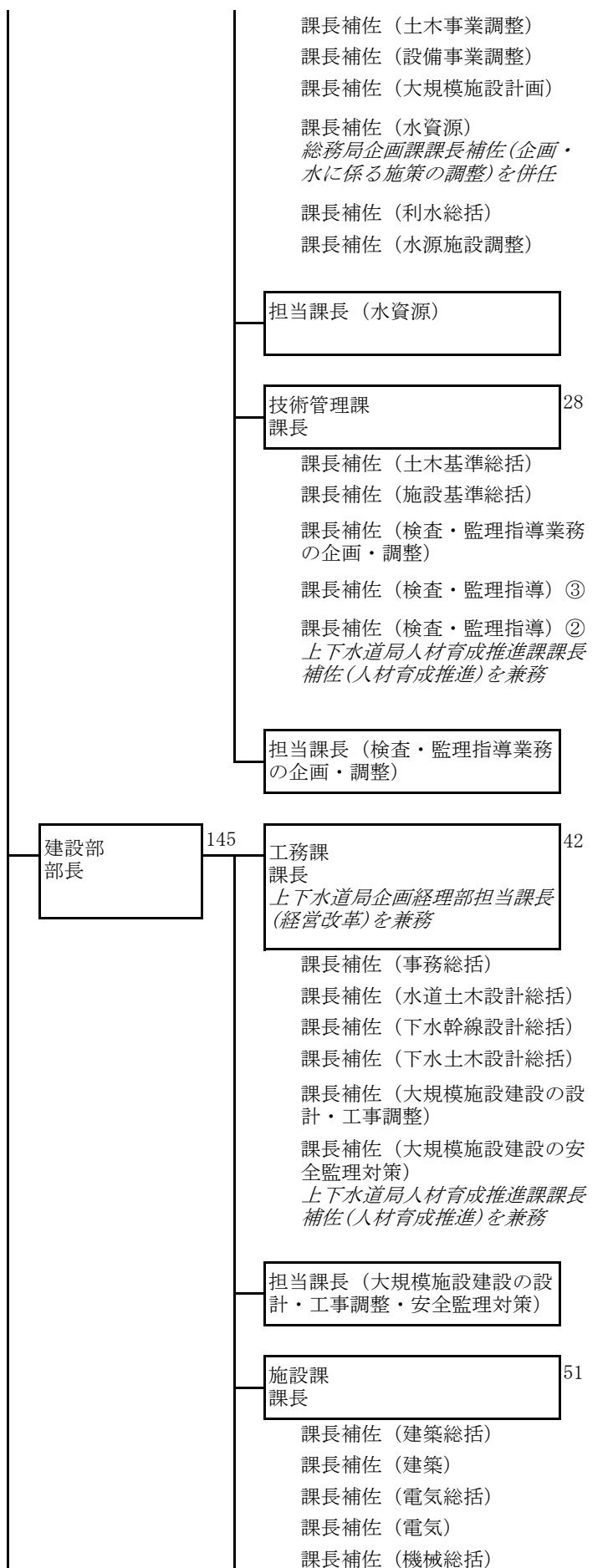

〈上下水道局〉

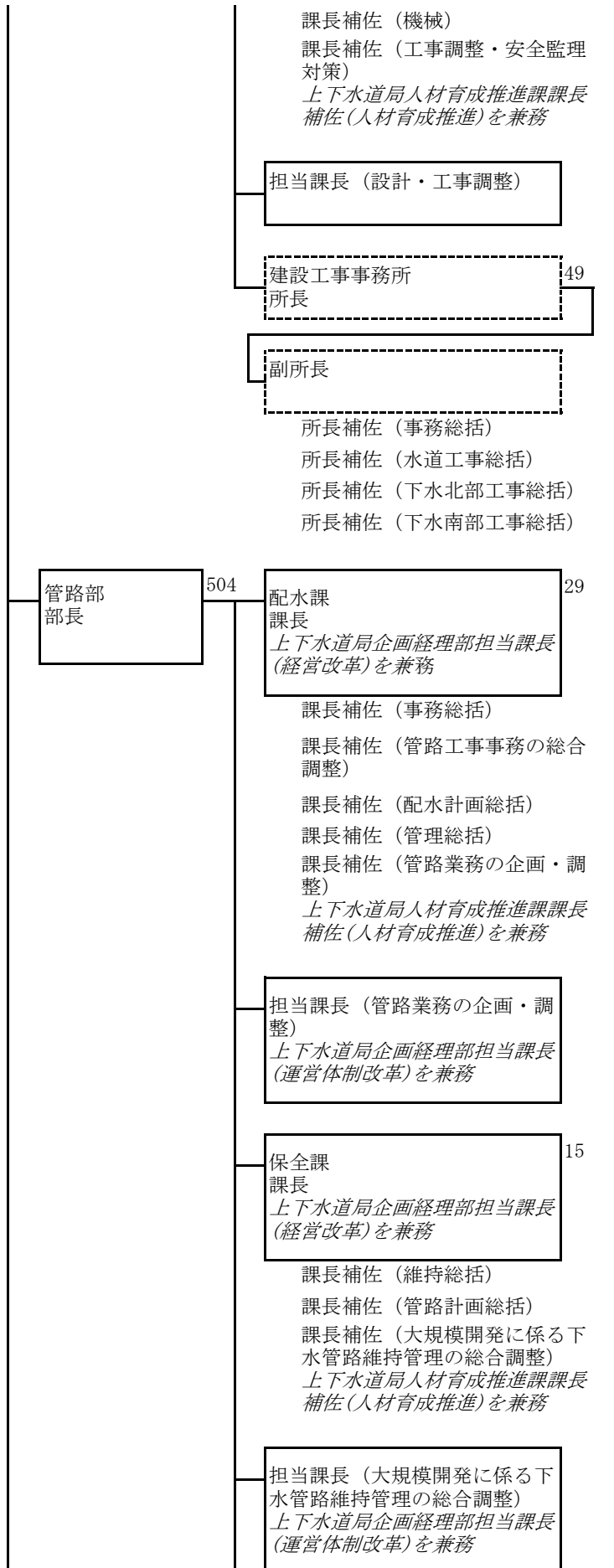

〈上下水道局〉

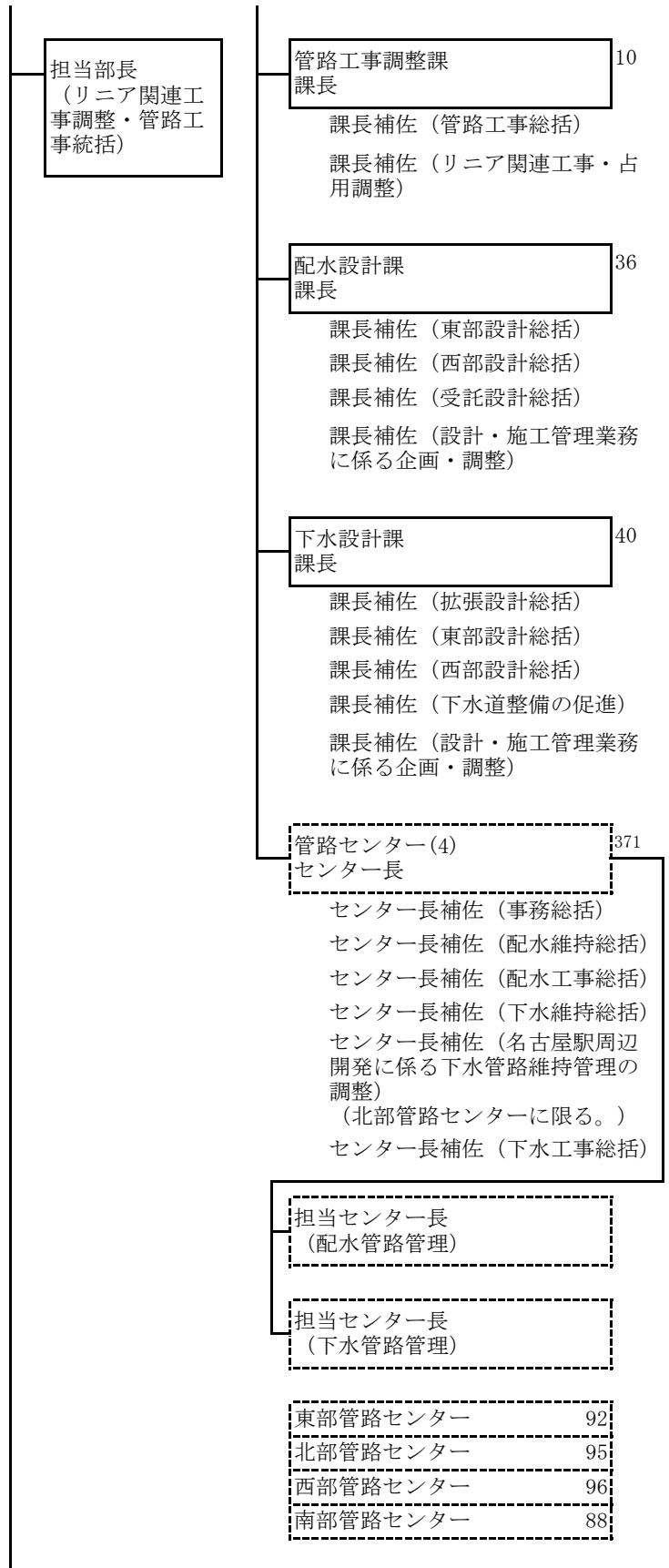

〈上下水道局〉

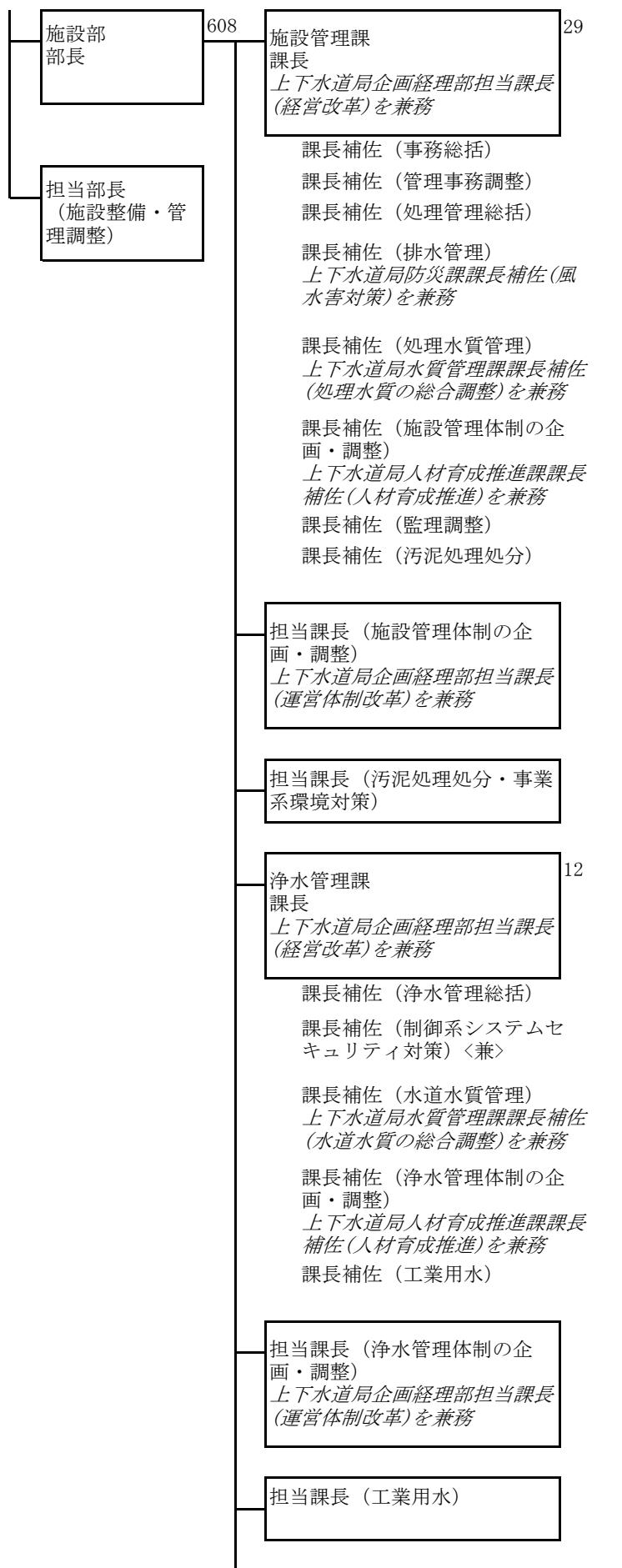

〈上下水道局〉

水質管理課 課長	39
課長補佐（管理指導総括）	
課長補佐（工場排水指導）②	
課長補佐（水道水質管理総括）	
課長補佐（水道水質調整）	
課長補佐（処理水質管理総括）	
課長補佐（処理水質調整）②	
課長補佐（水道水質の総合調整）〈兼〉	
課長補佐（処理水質の総合調整）〈兼〉	
担当課長（水道水質の総合調整）	
担当課長（処理水質の総合調整）	
施設整備課 課長	72
課長補佐（整備計画総括）	
課長補佐（土木整備総括）	
課長補佐（建築整備総括）	
課長補佐（電気整備総括）	
課長補佐（機械整備総括）	
課長補佐（設備保全総括）	
課長補佐（伝馬町処理）	
担当課長（設備保全部管理の総合調整）	
浄水場(3) 場長	158
場長補佐（事務総括）	
場長補佐（水質総括）	
場長補佐（浄水総括）	
場長補佐（設備・管理体制の整備）	
春日井浄水場	49
鍋屋上野浄水場	55
大治浄水場	54
水処理事務所(4) 所長	290
副所長	
所長補佐（事務総括）	

〈上下水道局〉

所長補佐（名城処理総括）
（北部水処理事務所に限る。）

所長補佐（守山処理総括）
（北部水処理事務所に限る。）

所長補佐（柴田処理総括）
（東部水処理事務所に限る。）

所長補佐（鳴海処理総括）
（東部水処理事務所に限る。）

所長補佐（植田処理総括）
（東部水処理事務所に限る。）

所長補佐（柴田汚泥処理）
（東部水処理事務所に限る。）

所長補佐（打出処理総括）
（西部水処理事務所に限る。）

所長補佐（岩塚処理総括）
（西部水処理事務所に限る。）

所長補佐（露橋処理）
（西部水処理事務所に限る。）

所長補佐（宝神処理総括）
（南部水処理事務所に限る。）

所長補佐（山崎処理総括）
（南部水処理事務所に限る。）

所長補佐（ポンプ施設整備）
（南部水処理事務所を除く。）

所長補佐（ポンプ施設整備）②
（南部水処理事務所に限る。）

所長補佐（空見スラッジリサイ
クルセンター管理調整）
（南部水処理事務所に限る。）

担当所長（空見スラッジリサイ
クルセンター管理調整）〈兼〉
（南部水処理事務所に限る。）

北部水処理事務所	49
東部水処理事務所	82
西部水処理事務所	68
南部水処理事務所	91

〈交通 局〉

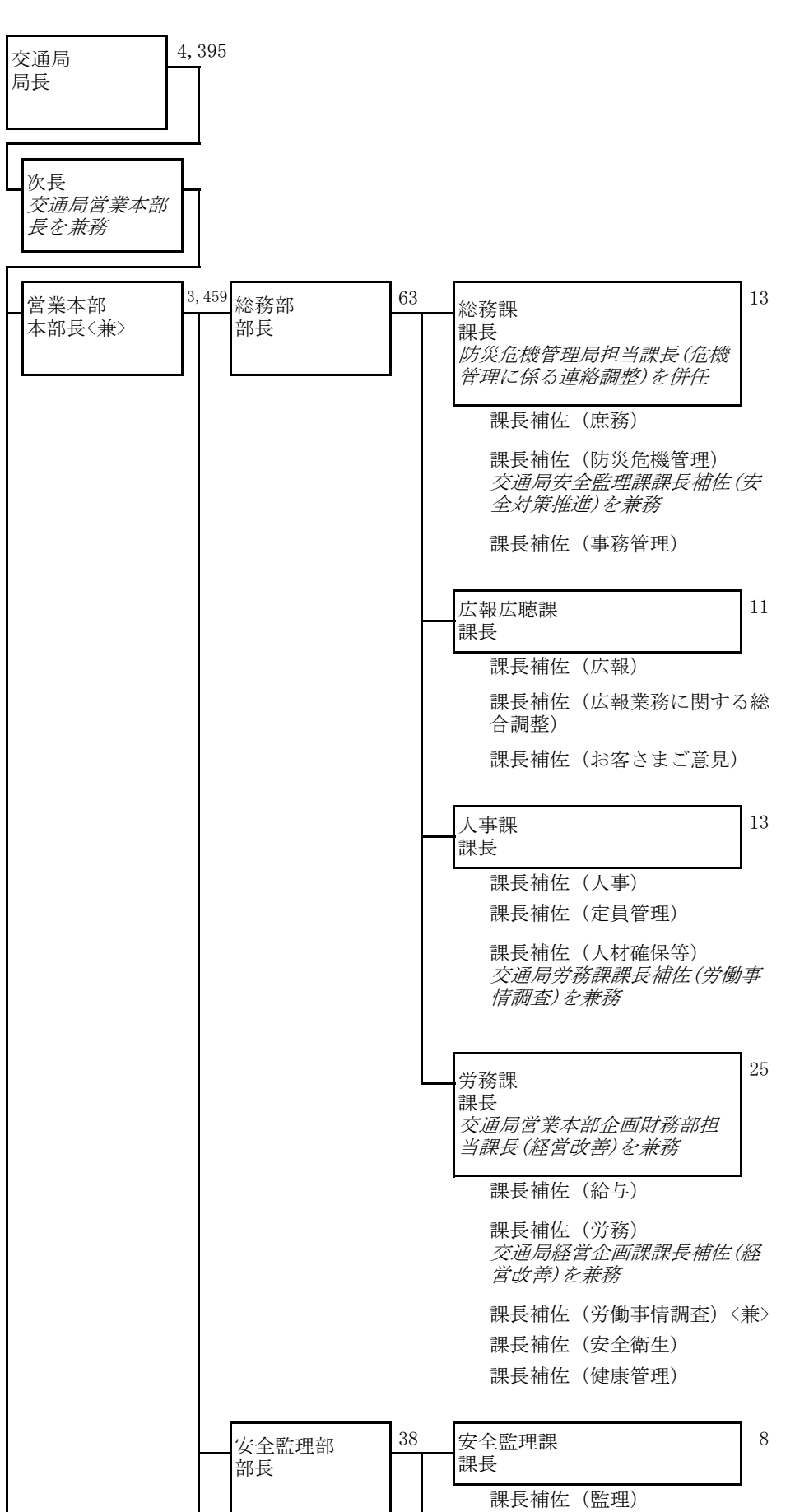

〈交 通 局〉

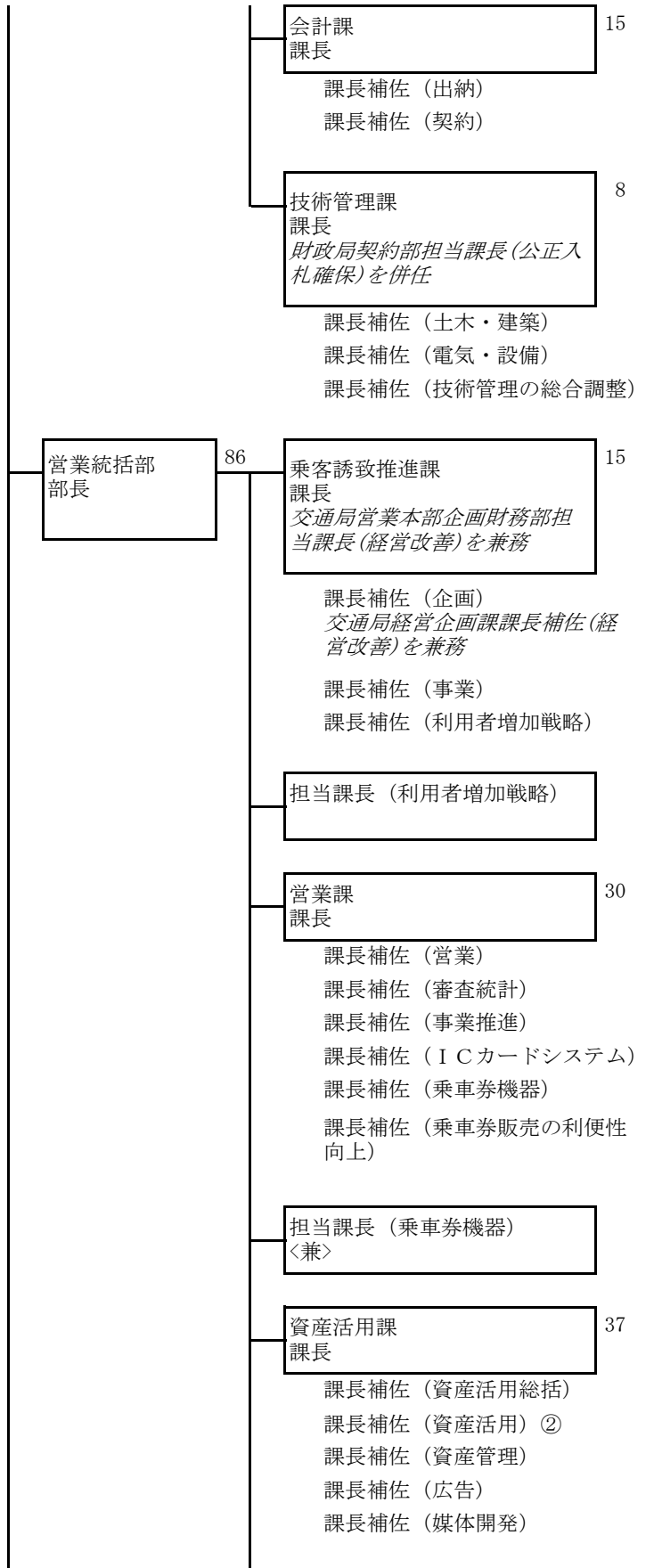

〈交通 局〉

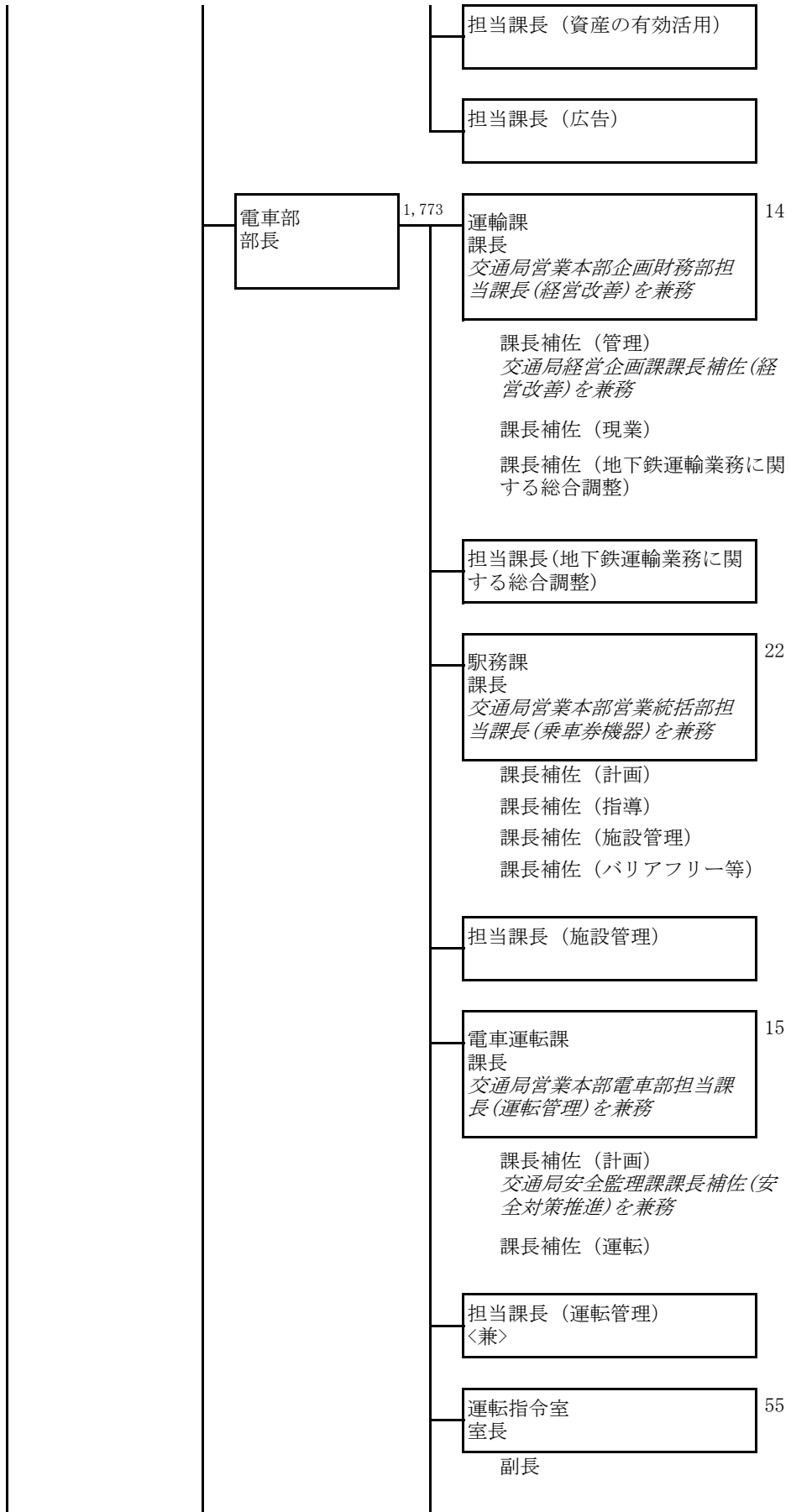

〈交通局〉

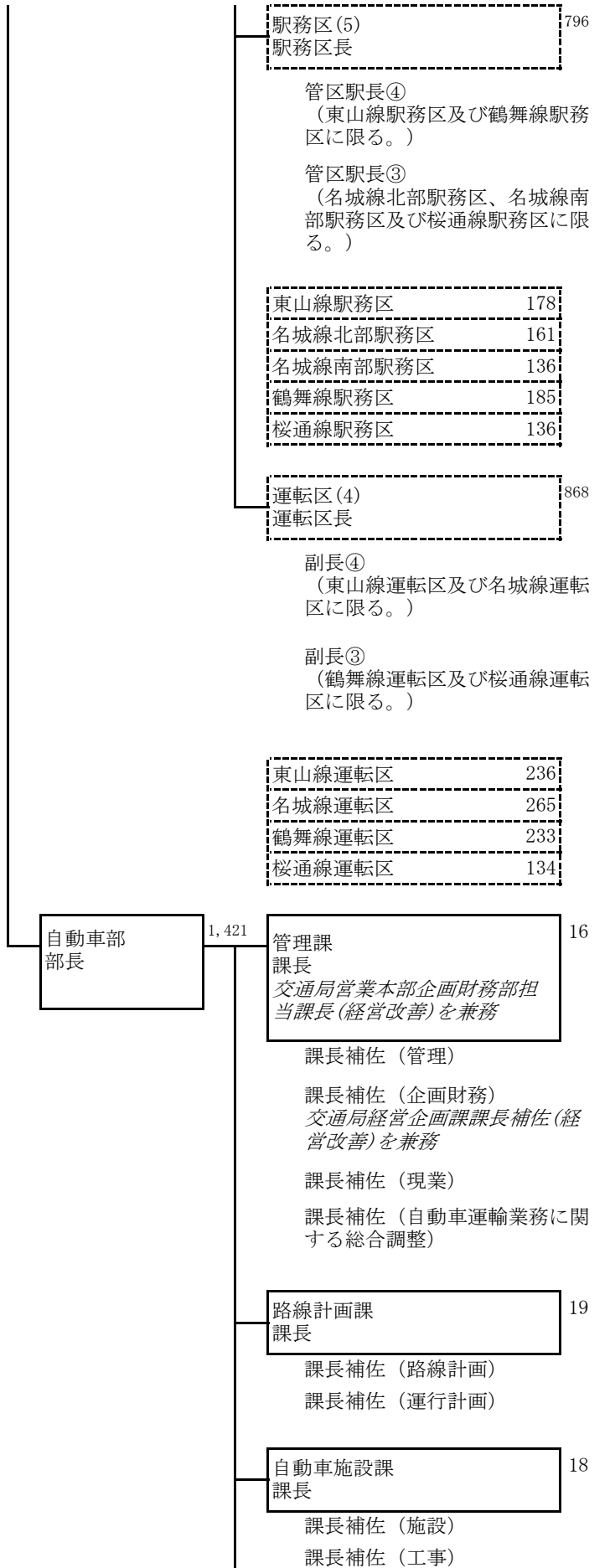

〈交通局〉

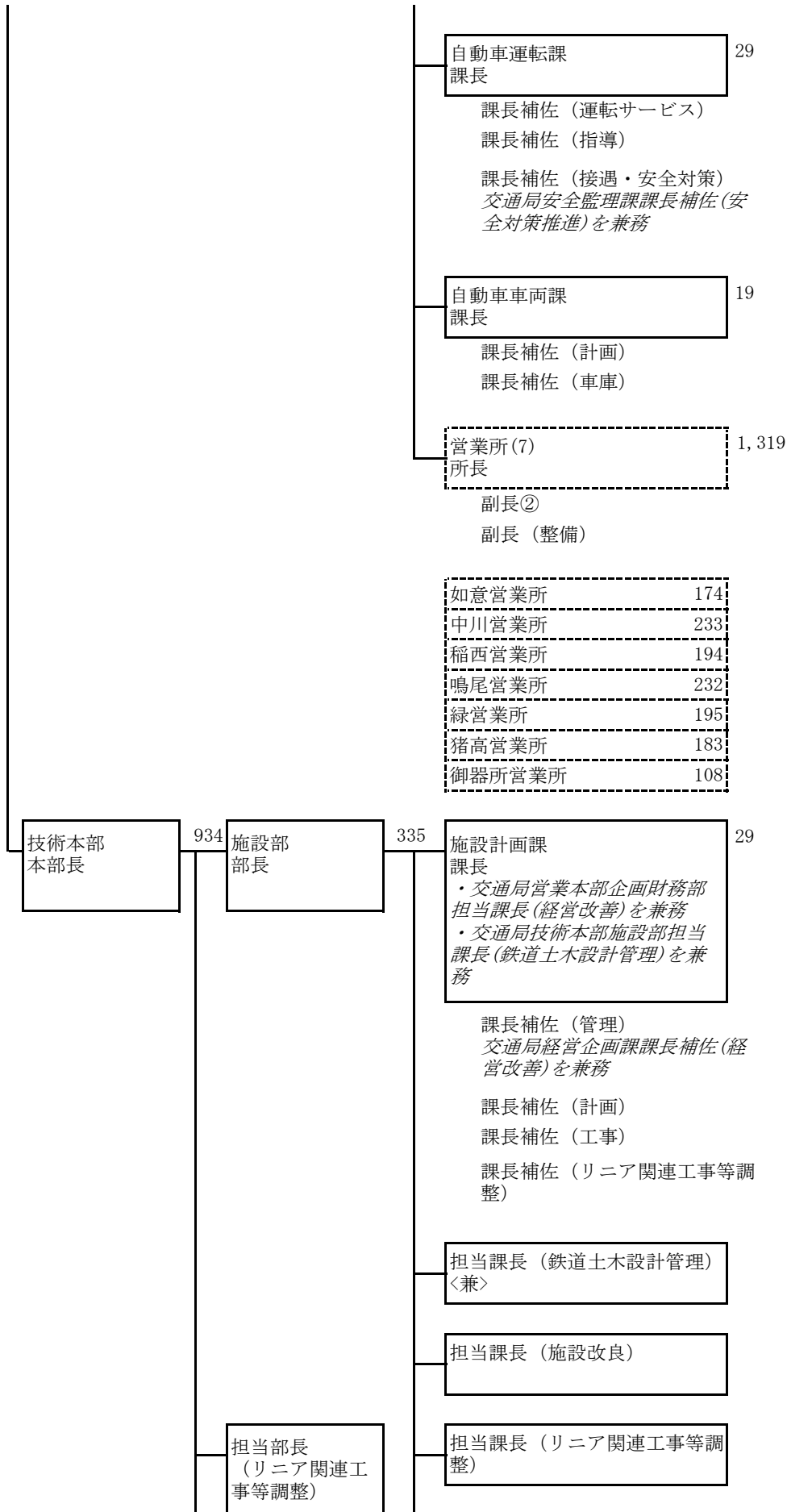

〈交通局〉

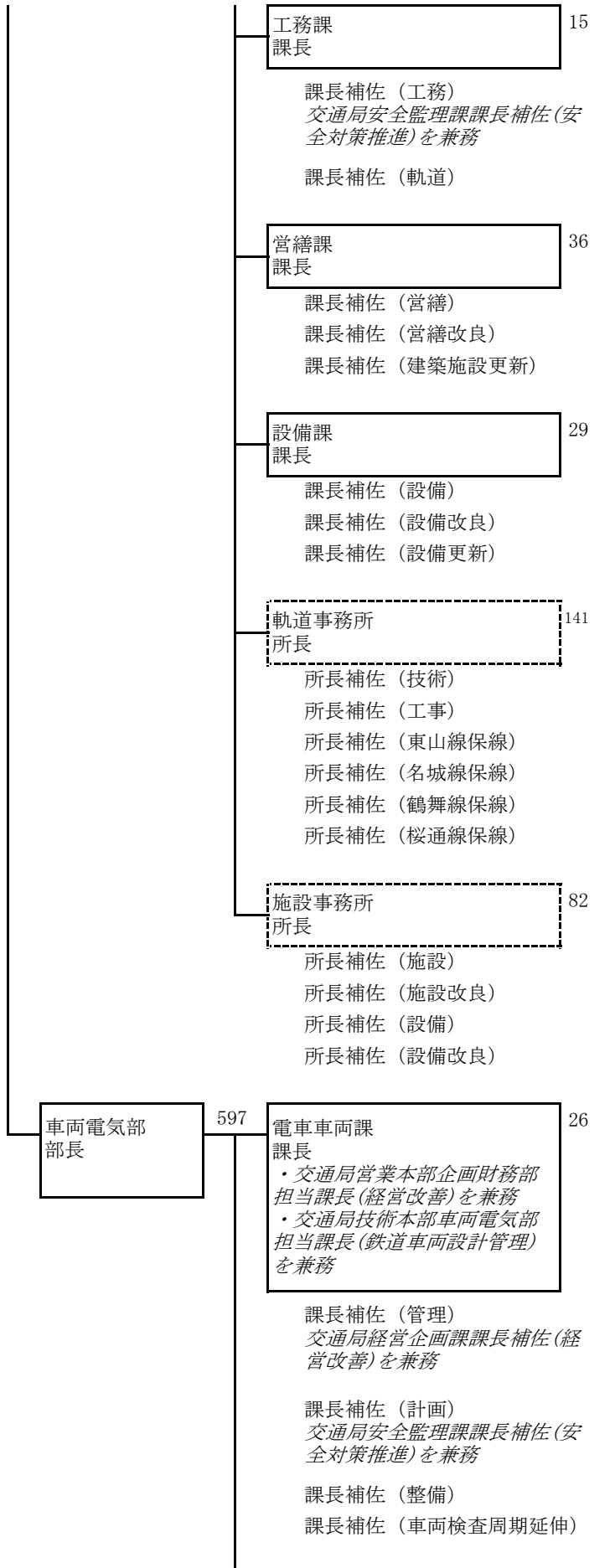

〈交通 局〉

担当課長（鉄道車両設計管理） 〈兼〉	
電気課 課長 交通局技術本部車両電気部担 当課長（鉄道電気設計管理）を 兼務	43
課長補佐（計画） 課長補佐（電力） 課長補佐（信号通信） 課長補佐（電気設備更新）	
担当課長（鉄道電気設計管理） 〈兼〉	
担当課長（電気設備更新）	
藤が丘工場 工場長	111
工場長補佐（管理） 工場長補佐（検車） 工場長補佐（修車）	
名港工場 工場長	94
工場長補佐（管理） 工場長補佐（検車） 工場長補佐（修車）	
日進工場 工場長	132
工場長補佐（管理） 工場長補佐（検車） 工場長補佐（徳重検車） 工場長補佐（修車）	
電気事務所 所長	189
所長補佐（管理） 所長補佐（工事） 所長補佐（変電） 所長補佐（東山線電路） 所長補佐（名城線電路） 所長補佐（鶴舞線電路） 所長補佐（桜通線電路） 所長補佐（東山線信号通信） 所長補佐（名城線信号通信） 所長補佐（鶴舞線信号通信） 所長補佐（桜通線信号通信）	

〈消防局〉

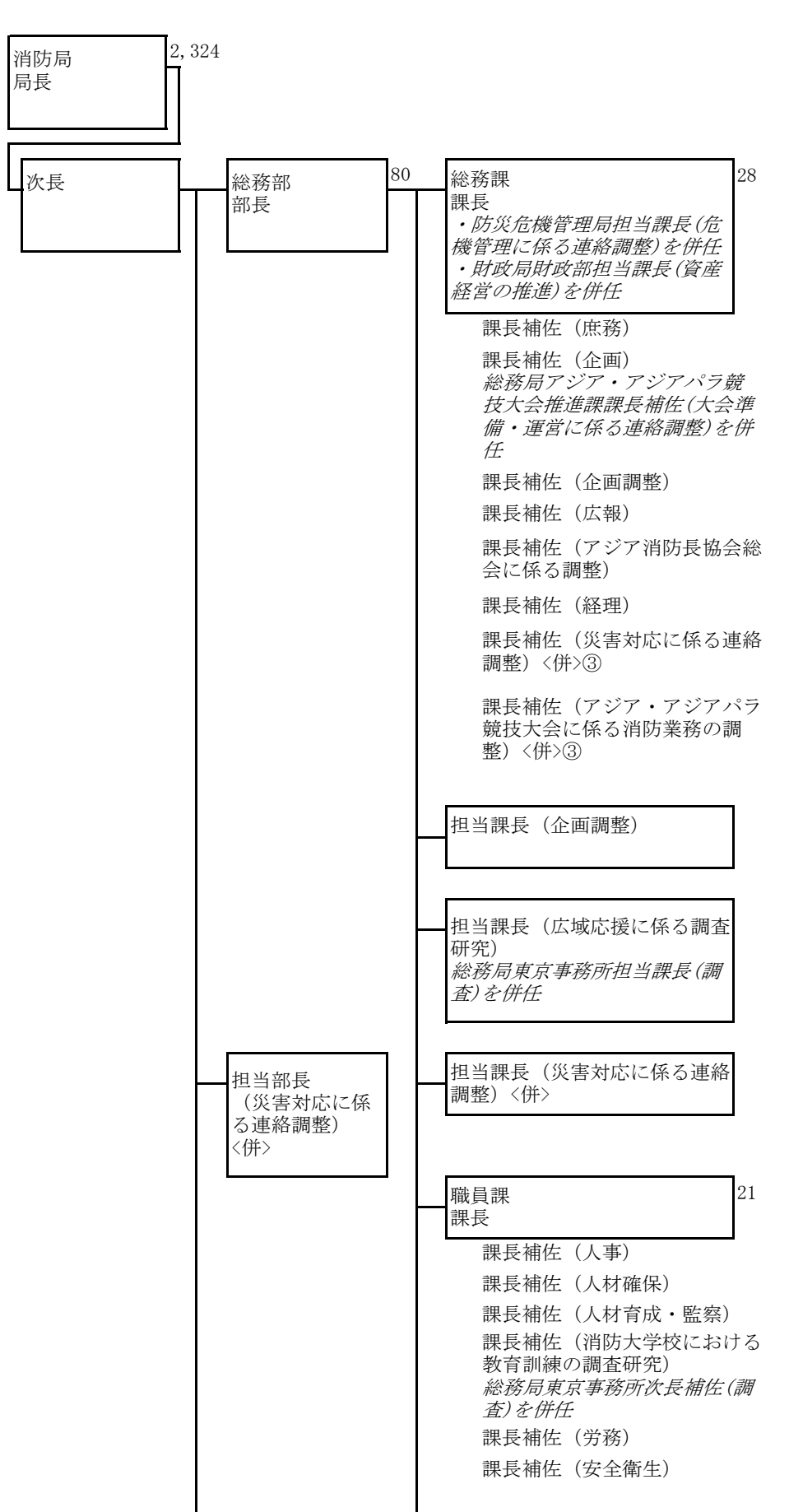

〈消防局〉

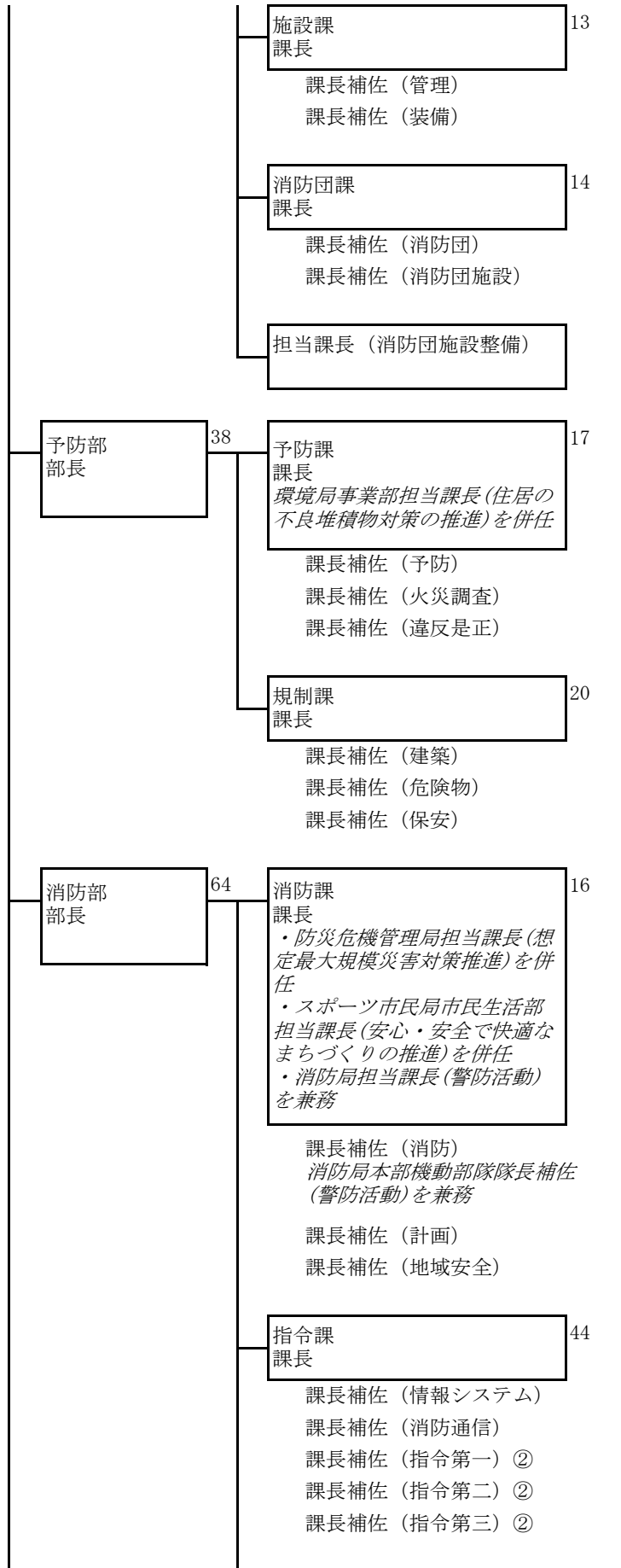

〈消防局〉

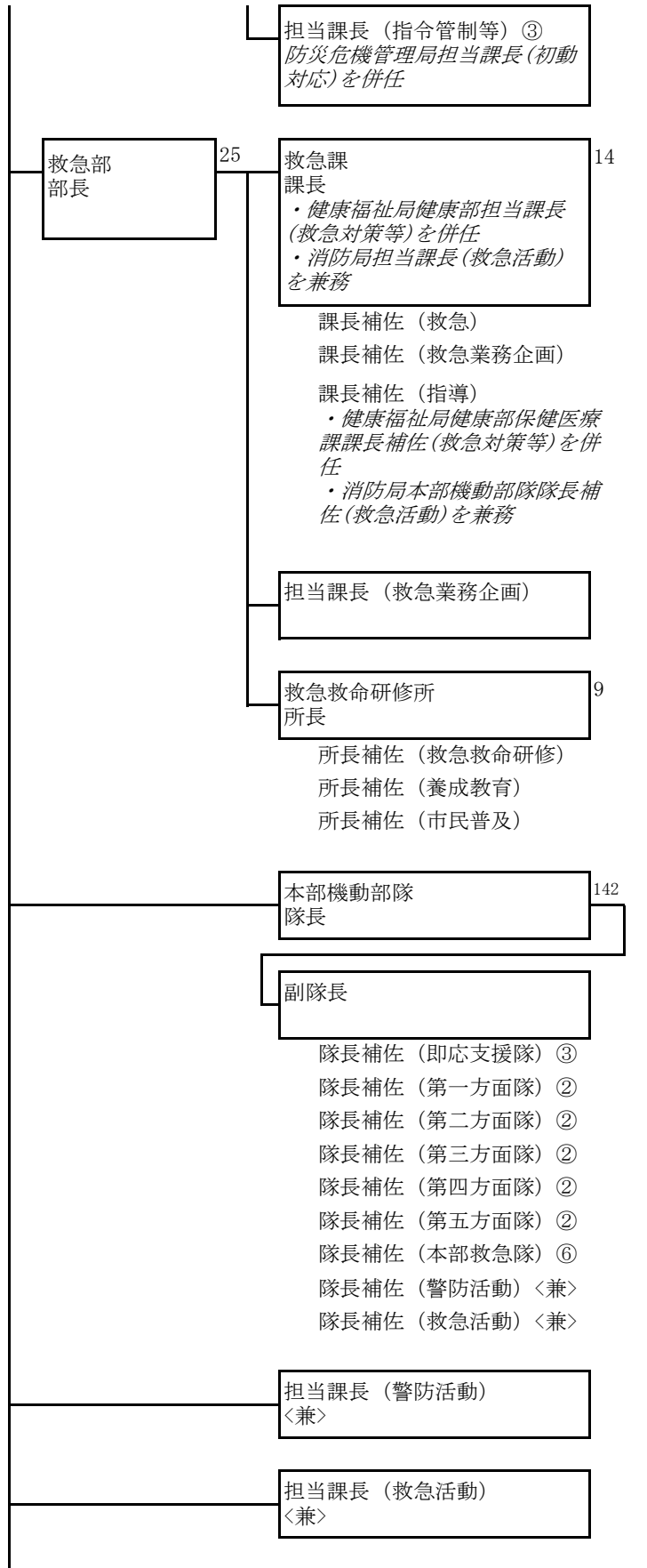

〈消防局〉

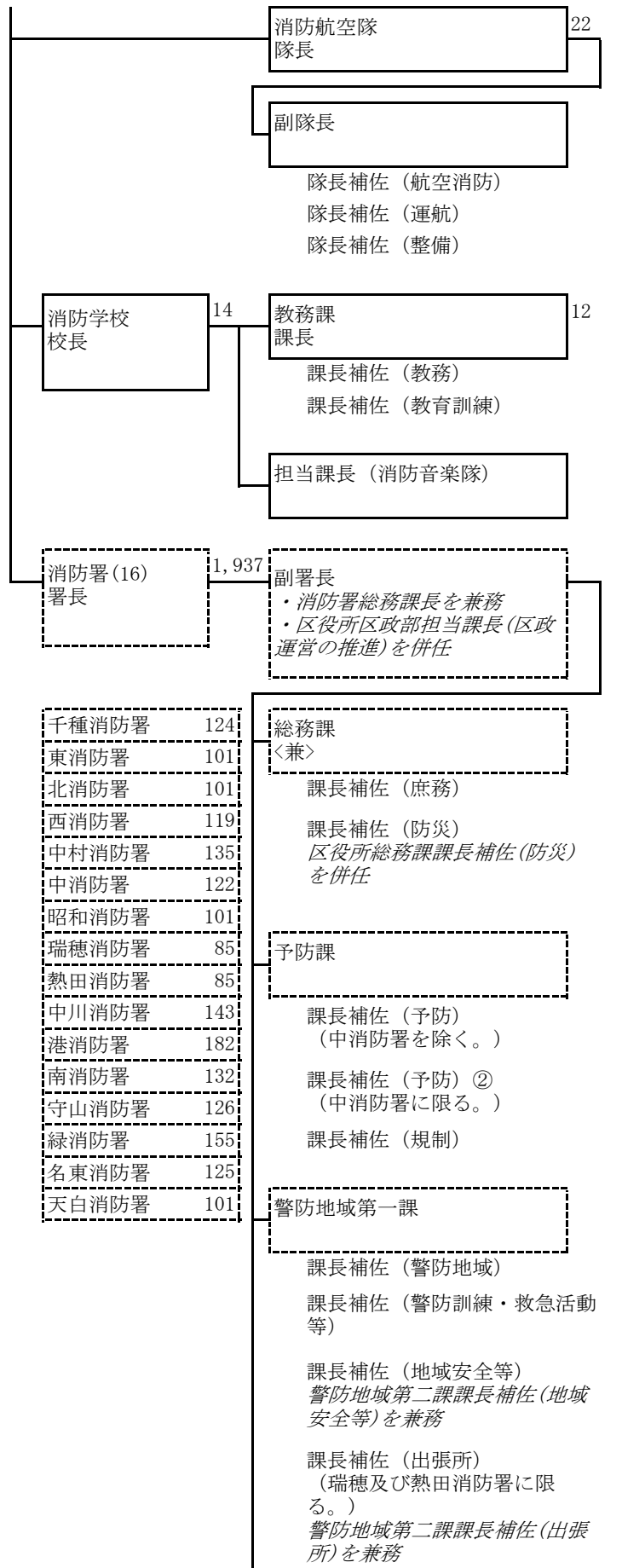

〈消 防 局〉

課長補佐（出張所）②
（東、北、中、昭和及び天白消防署に限る。）

警防地域第二課課長補佐（出張所）を兼務

課長補佐（出張所）③
（千種、西、中村、守山及び名東消防署に限る。）

警防地域第二課課長補佐（出張所）を兼務

課長補佐（出張所）④
（中川、南及び緑消防署に限る。）

警防地域第二課課長補佐（出張所）を兼務

課長補佐（出張所）⑤
（港消防署に限る。）

警防地域第二課課長補佐（出張所）を兼務

警防地域第二課

課長補佐（警防地域）

課長補佐（警防訓練・救急活動等）

課長補佐（地域安全等）〈兼〉

課長補佐（出張所）
（瑞穂及び熱田消防署に限る。）〈兼〉

課長補佐（出張所）②
（東、北、中、昭和及び天白消防署に限る。）〈兼〉

課長補佐（出張所）③
（千種、西、中村、守山及び名東消防署に限る。）〈兼〉

課長補佐（出張所）④
（中川、南及び緑消防署に限る。）〈兼〉

課長補佐（出張所）⑤
（港消防署に限る。）〈兼〉

〈区 役 所〉

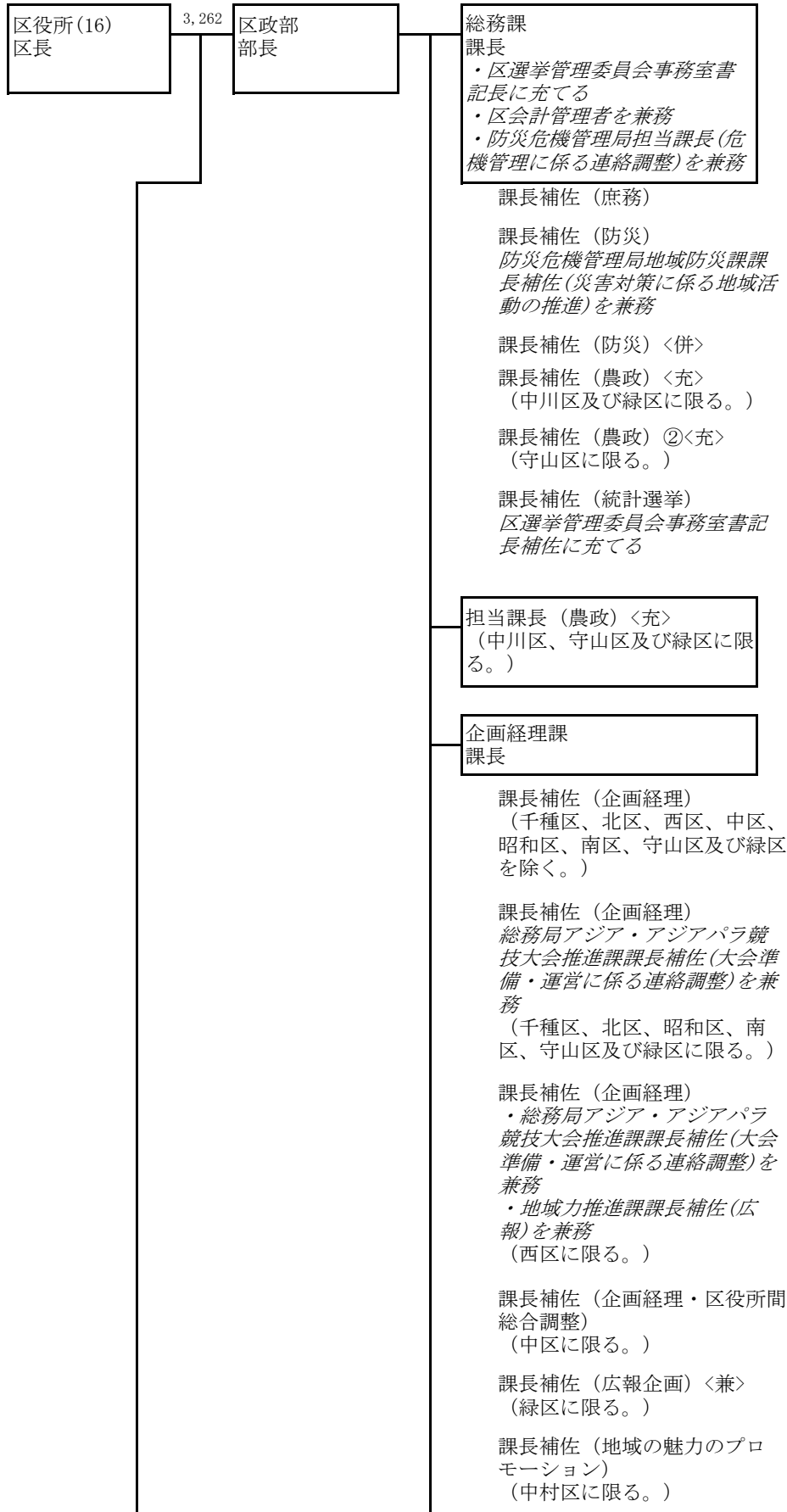

〈区 役 所〉

課長補佐（スマート窓口に係る業務改革）〈兼〉
（東区、中村区及び緑区に限る。）

担当課長（区政運営の推進）
〈兼〉②〈併〉

地域力推進課
課長

課長補佐（地域力推進）
（中村区、熱田区及び名東区を除く。）

課長補佐（地域力推進）
総務局アジア・アジアパラ競技大会推進課課長補佐(大会準備・運営に係る連絡調整)を兼務
（中村区、熱田区及び名東区に限る。）

課長補佐（生涯学習）
（東区、西区、中区、瑞穂区、港区及び天白区を除く。）

課長補佐（生涯学習）
総務局アジア・アジアパラ競技大会推進課課長補佐(大会準備・運営に係る連絡調整)を兼務
（東区、瑞穂区、港区及び天白区に限る。）

課長補佐（生涯学習・スポーツの推進）
（西区に限る。）

課長補佐（生涯学習・スポーツの推進）
総務局アジア・アジアパラ競技大会推進課課長補佐(大会準備・運営に係る連絡調整)を兼務
（中区に限る。）

課長補佐（区の特성에応じた地域の活力向上）
保健福祉センター福祉部福祉課課長補佐(地域包括ケア推進に係る地域の活力向上)を兼務
（北区に限る。）

課長補佐（区の特성에応じた地域の活力向上）
（港区、守山区及び天白区に限る。）

課長補佐（区の特성에応じた地域の活力向上）
総務局アジア・アジアパラ競技大会推進課課長補佐(大会準備・運営に係る連絡調整)を兼務
（中川区に限る。）

〈区 役 所〉

課長補佐（地域の魅力の向上・発信）
（千種区、東区、昭和区、瑞穂区、熱田区、南区及び名東区に限る。）

課長補佐（地域の魅力の向上・発信）
区政部企画経理課課長補佐(広報企画)を兼務
（緑区に限る。）

課長補佐（地域の魅力の発信・観光推進）
（西区に限る。）

課長補佐（広報）〈兼〉
（西区に限る。）

課長補佐（地域の魅力の向上・多文化共生の推進）
（中区に限る。）

市民課
課長

課長補佐（戸籍）
課長補佐（住民記録）
課長補佐（個人番号カード交付に係る調整）
課長補佐（個人番号カード交付等に係る調整）〈兼〉②
課長補佐（スマート窓口の導入調整）〈兼〉
（東区、中村区及び緑区に限る。）
課長補佐（郵送証明）
（熱田区に限る。）

保健福祉センター
所長
（注1）
保健福祉センター福祉部長を兼務（注2）
保健福祉センター保健予防課課長補佐(医務)を事務取扱
（注3）
健康福祉局担当部長(健康危機管理対応力強化に係る総合調整)を兼務
保健福祉センター保健予防課課長補佐(医務)を事務取扱
（注4）

（注1）千種区に限る。
（注2）東区、西区、昭和区、守山区及び緑区に限る。
（注3）北区、中村区、中区、瑞穂区、熱田区、中川区、港区、名東区及び天白区に限る。
（注4）南区に限る。

※区役所保健福祉センター所長(医事職に限る)及び区役所保健福祉センター担当課長(医務総括)は健康福祉局保健所保健センター長に充てる。
また、区役所保健福祉センター(福祉部を除く)に所属する職員は、健康福祉局保健所保健センターにおいて同一の名称の職に充てる。

〈区 役 所〉

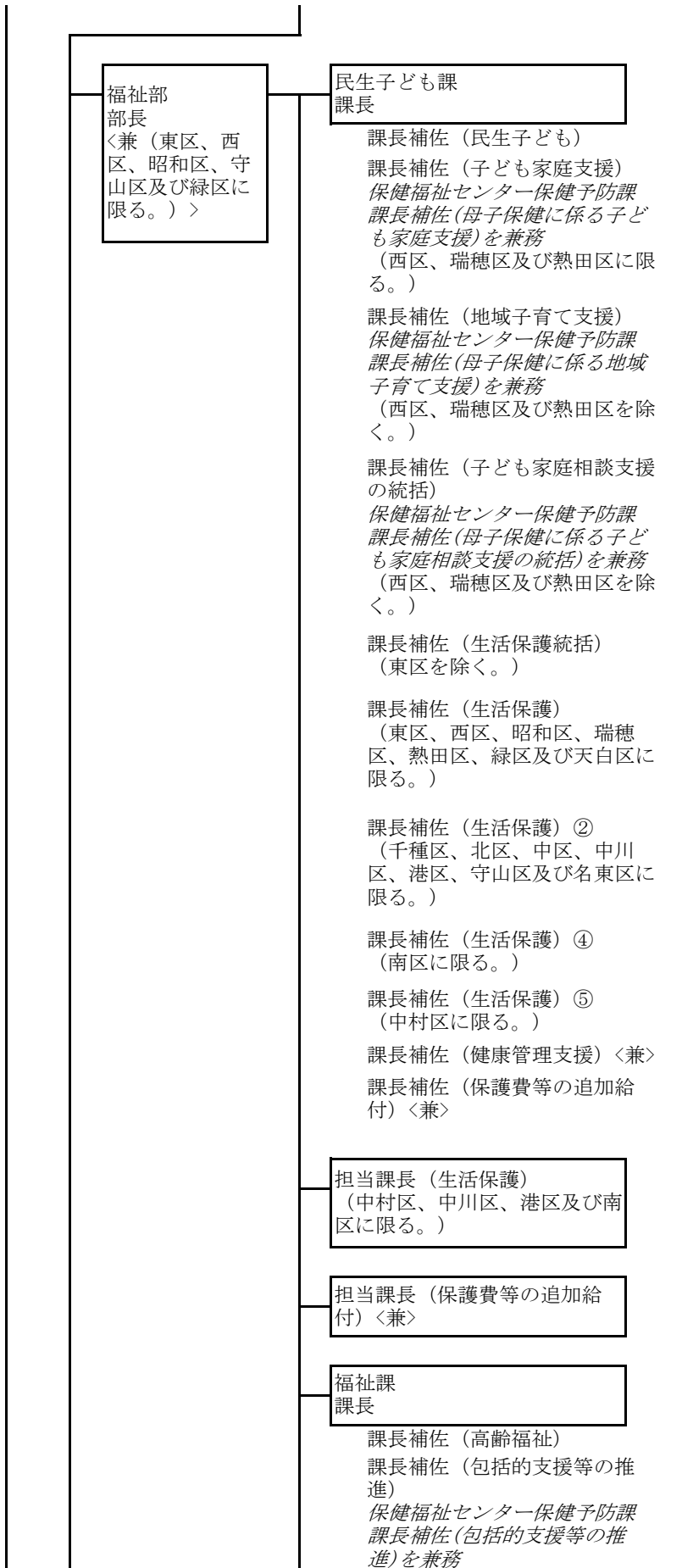

〈区 役 所〉

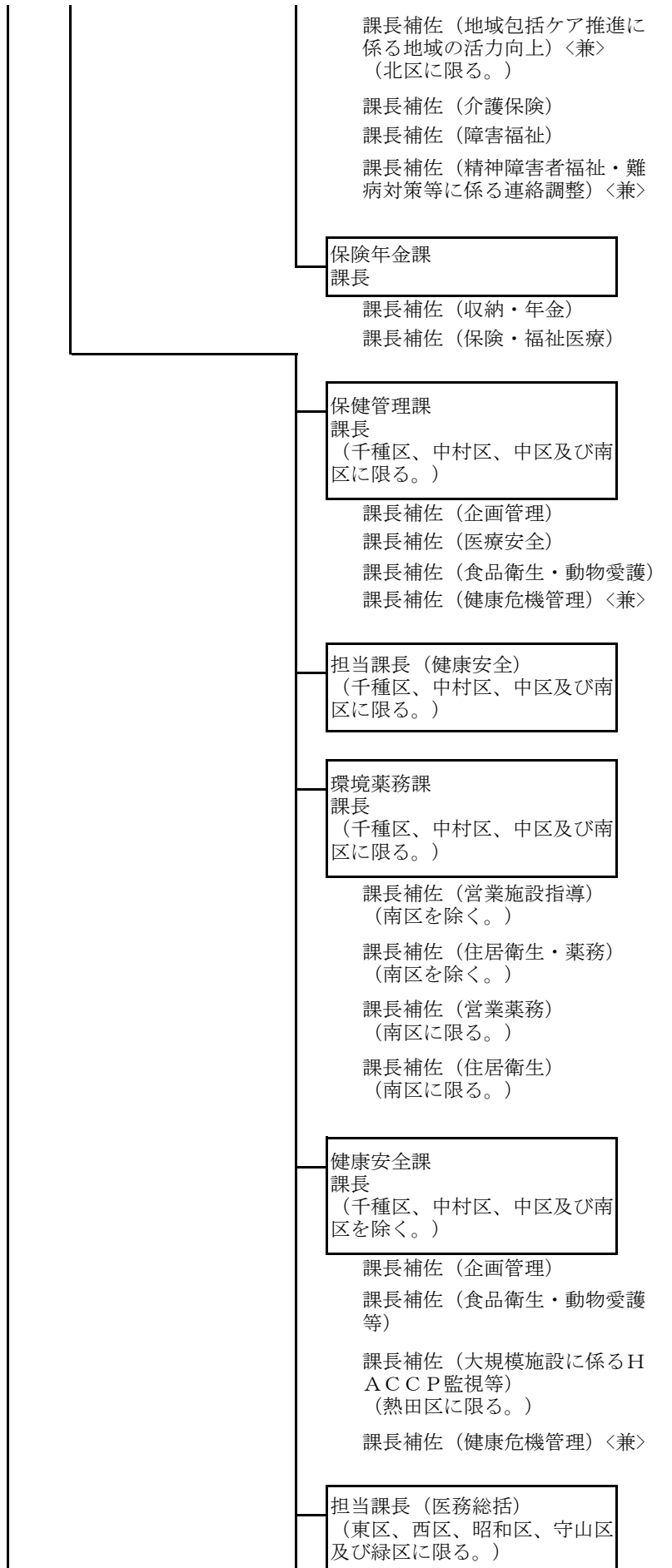

〈区 役 所〉

公害対策課
課長
(西区、港区、南区及び名東区に限る。)

課長補佐 (環境活動推進)

課長補佐 (規制指導)
(西区、南区及び名東区に限る。)

課長補佐 (規制指導) ②
(港区に限る。)

保健予防課
課長

課長補佐 (保健感染症)
保健福祉センター保健管理課
課長補佐 (健康危機管理) を兼務
(千種区、中村区、中区及び南区に限る。)

課長補佐 (保健感染症)
保健福祉センター健康安全課
課長補佐 (健康危機管理) を兼務
(千種区、中村区、中区及び南区を除く。)

課長補佐 (医務)
(千種区及び緑区に限る。)

課長補佐 (医務) <事取>
(千種区、東区、西区、昭和区、守山区及び緑区を除く。)

課長補佐 (公害保健)
(熱田区、中川区、港区及び南区に限る。)

課長補佐 (精神保健・健康づくり)

・保健福祉センター福祉部福祉課課長補佐 (精神障害者福祉・難病対策等に係る連絡調整) を兼務

・区役所支所区民福祉課課長補佐 (精神障害者福祉・難病対策等に係る連絡調整) を兼務

課長補佐 (保健看護)
保健福祉センター福祉部民生子ども課課長補佐 (健康管理支援) を兼務

課長補佐 (母子保健に係る子ども家庭支援) <兼>
(西区、瑞穂区及び熱田区に限る。)

課長補佐 (母子保健に係る地域子育て支援) <兼>
(西区、瑞穂区及び熱田区を除く。)

課長補佐 (母子保健に係る子ども家庭相談支援の統括) ②<兼>
(中川区及び緑区に限る。)

〈区 役 所〉

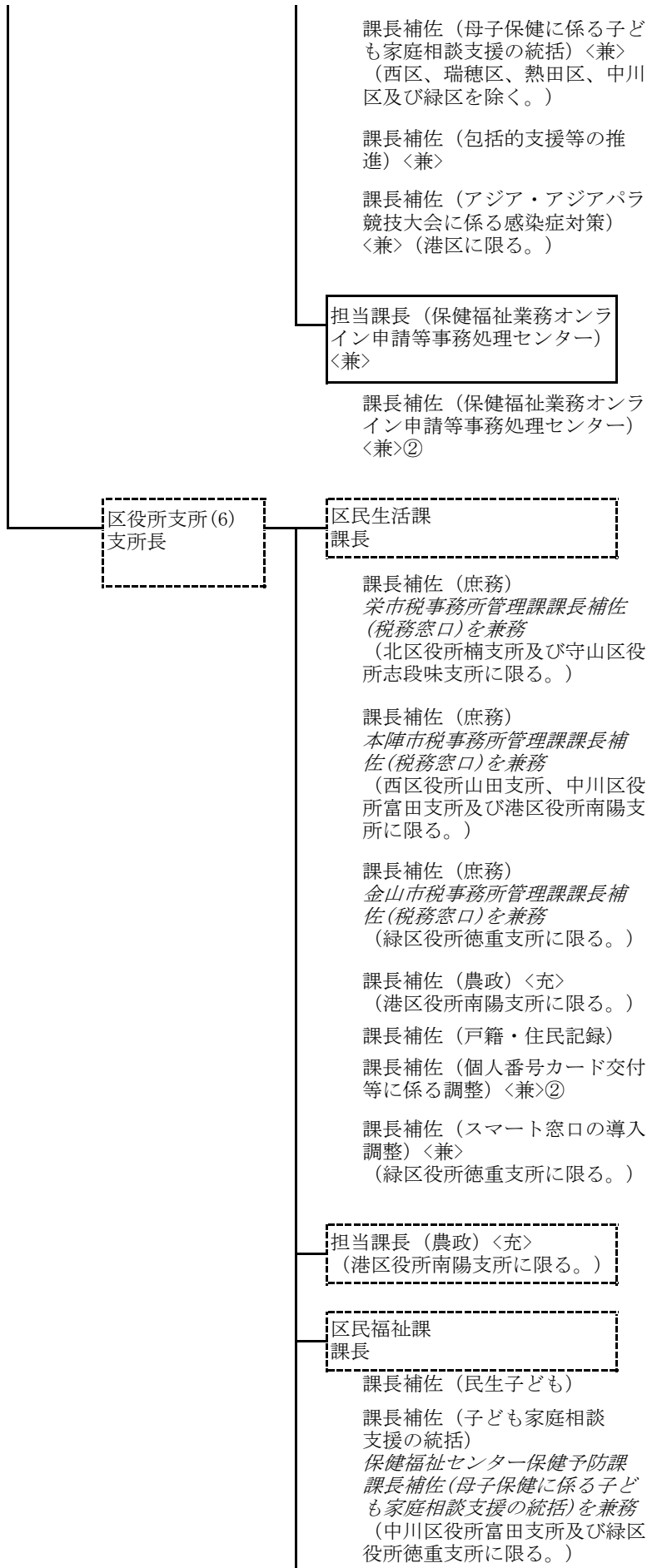

〈区 役 所〉

課長補佐（生活保護統括）
（中川区役所富田支所に限
る。）

課長補佐（生活保護）

課長補佐（高齢福祉・介護保険）

課長補佐（障害福祉）

課長補佐（精神障害者福祉・難
病対策等に係る連絡調整）〈兼〉

課長補佐（保険・福祉医療・年
金）

課長補佐（保護費等の追加給
付）〈兼〉

担当課長（保護費等の追加給
付）〈兼〉

担当課長（保健福祉業務オンラ
イン申請等事務処理センター）
〈兼〉

課長補佐（保健福祉業務オンラ
イン申請等事務処理センター）
〈兼〉②

〈区 役 所〉

区役所名	千種区役所	東区役所	北区役所	西区役所	中村区役所	中区役所	昭和区役所	瑞穂区役所
区	211	128	191	176	248	185	151	148
区政部	61	47	57	52	59	59	51	50
総務課	16	14	16	16	16	17	14	14
企画経理課	4	4	4	4	8	5	4	4
地域力推進課	15	12	15	15	10	12	13	13
市民課	25	16	21	16	24	24	19	18
保健福祉センター	149	80	133	123	188	125	99	97
福祉部	92	50	95	71	123	66	67	66
民生子ども課	40	19	40	26	70	31	28	27
福祉課	26	16	27	22	27	16	21	20
保険年金課	25	15	27	23	25	18	18	18
保健管理課/健康安全課	17	11	10	12	18	18	10	10
環境業務課	13	----	----	----	17	18	----	----
公害対策課	----	----	----	14	----	----	----	----
保健予防課	26	18	27	25	29	22	21	20

区役所名	熱田区役所	中川区役所	港区役所	南区役所	守山区役所	緑区役所	名東区役所	天白区役所
区	148	214	206	245	186	192	192	173
区政部	57	65	57	58	59	60	58	57
総務課	16	21	18	16	20	19	15	16
企画経理課	4	4	4	4	4	4	4	4
地域力推進課	12	17	15	14	14	17	15	15
市民課	24	22	19	23	20	19	23	21
保健福祉センター	90	148	148	186	126	131	133	115
福祉部	53	101	91	113	86	83	84	80
民生子ども課	22	45	45	62	39	32	39	36
福祉課	16	27	22	25	23	25	23	23
保険年金課	15	28	23	25	23	25	21	20
保健管理課/健康安全課	16	12	11	16	10	10	10	10
環境業務課	----	----	----	12	----	----	----	----
公害対策課	----	----	14	12	----	----	12	----
保健予防課	20	34	31	32	29	37	26	24

区役所支所名	北区役所 楠支所	西区役所 山田支所	中川区 富田支所	港区役所 南陽支所	守山区役所 志段味支所	緑区役所 徳重支所
支所	43	48	58	37	30	52
区民生活課	14	16	17	16	9	18
区民福祉課	28	31	40	20	20	33

〈農業委員会事務局〉

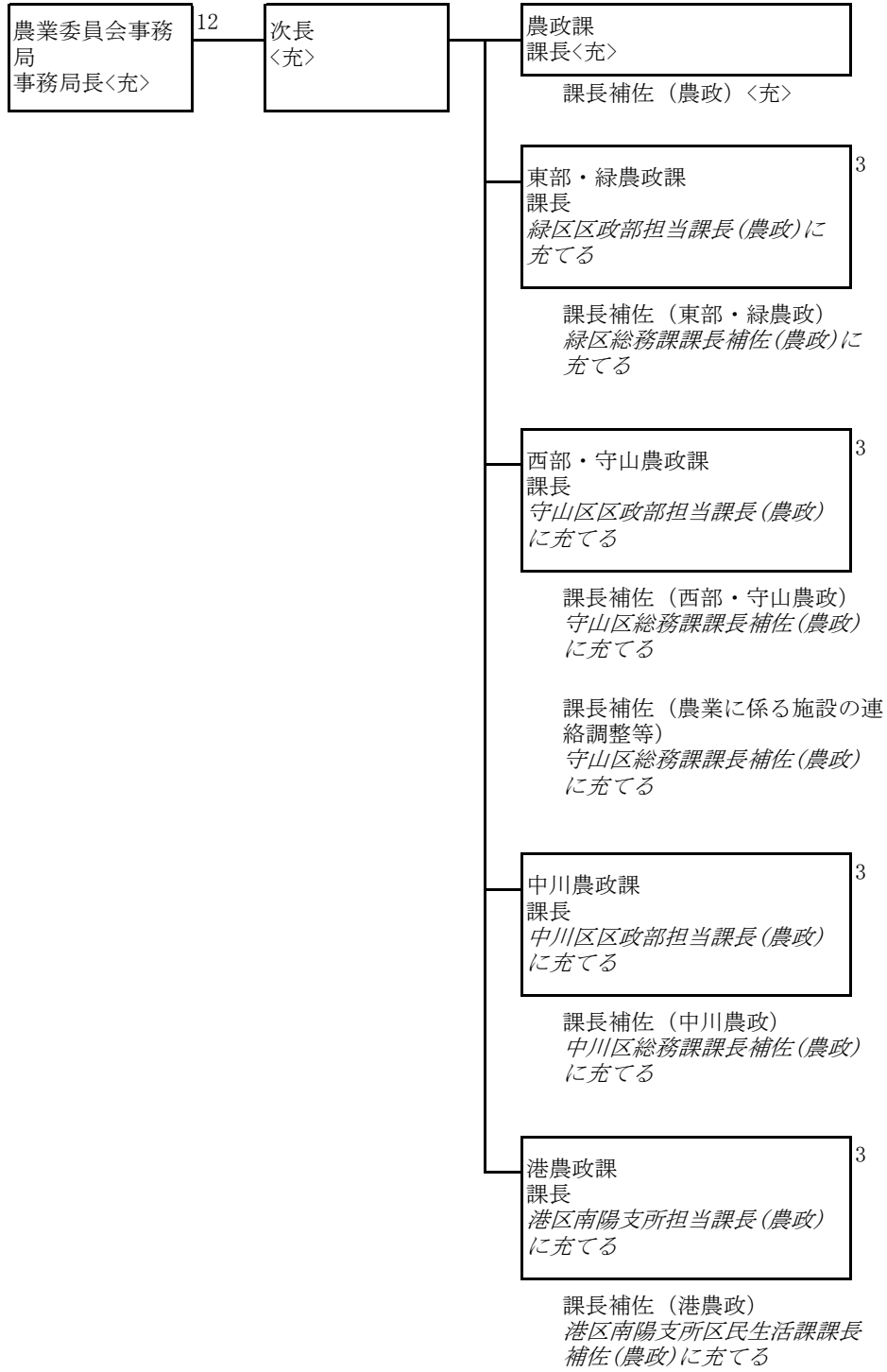

〈固定資産評価審査委員会事務局〉

固定資産評価審査委員会事務局
統括書記〈併〉

書記 〈併〉

〈選挙管理委員会事務局〉

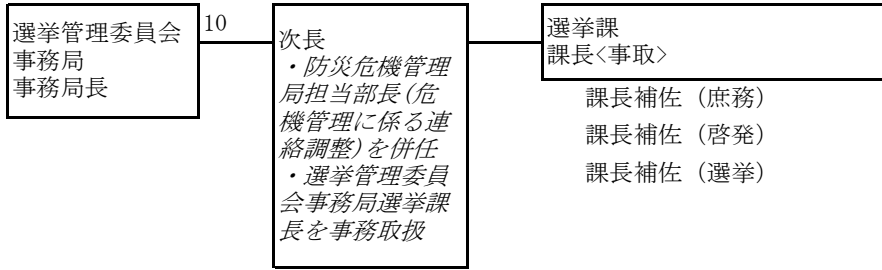

区選挙管理委員会事務室
書記長<充>※1

書記長補佐<充>※2

区選挙管理委員会事務室	職員数※3
千種区	15(1)
東区	12(1)
北区	14(1)
西区	14(1)
中村区	14(1)
中区	13(1)
昭和区	13(1)
瑞穂区	13(1)
熱田区	12(1)
中川区	14(0)
港区	15(1)
南区	15(1)
守山区	14(1)
緑区	14(1)
名東区	14(1)
天白区	14(1)

※1 区役所区政部総務課長を充てる。

※2 区役所総務課課長補佐(統計選挙)を充てる。

※3 ()は、専任職員数の内書きである。

〈監査事務局〉

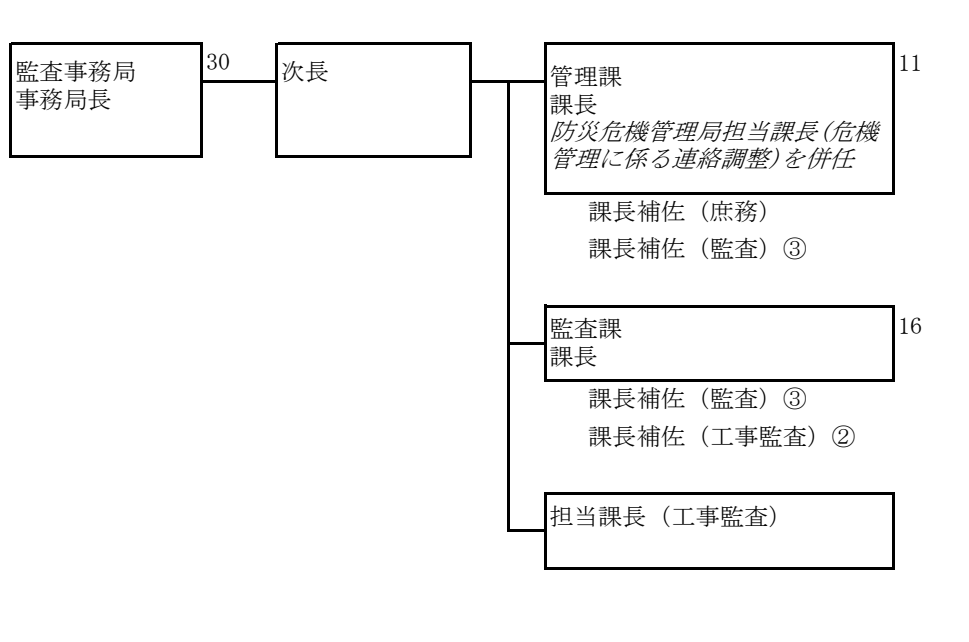

〈人事委員会事務局〉

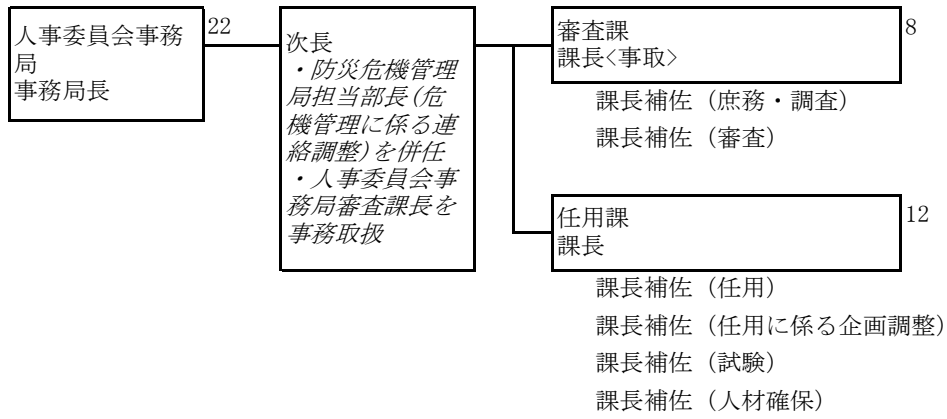

〈教育委員会事務局〉

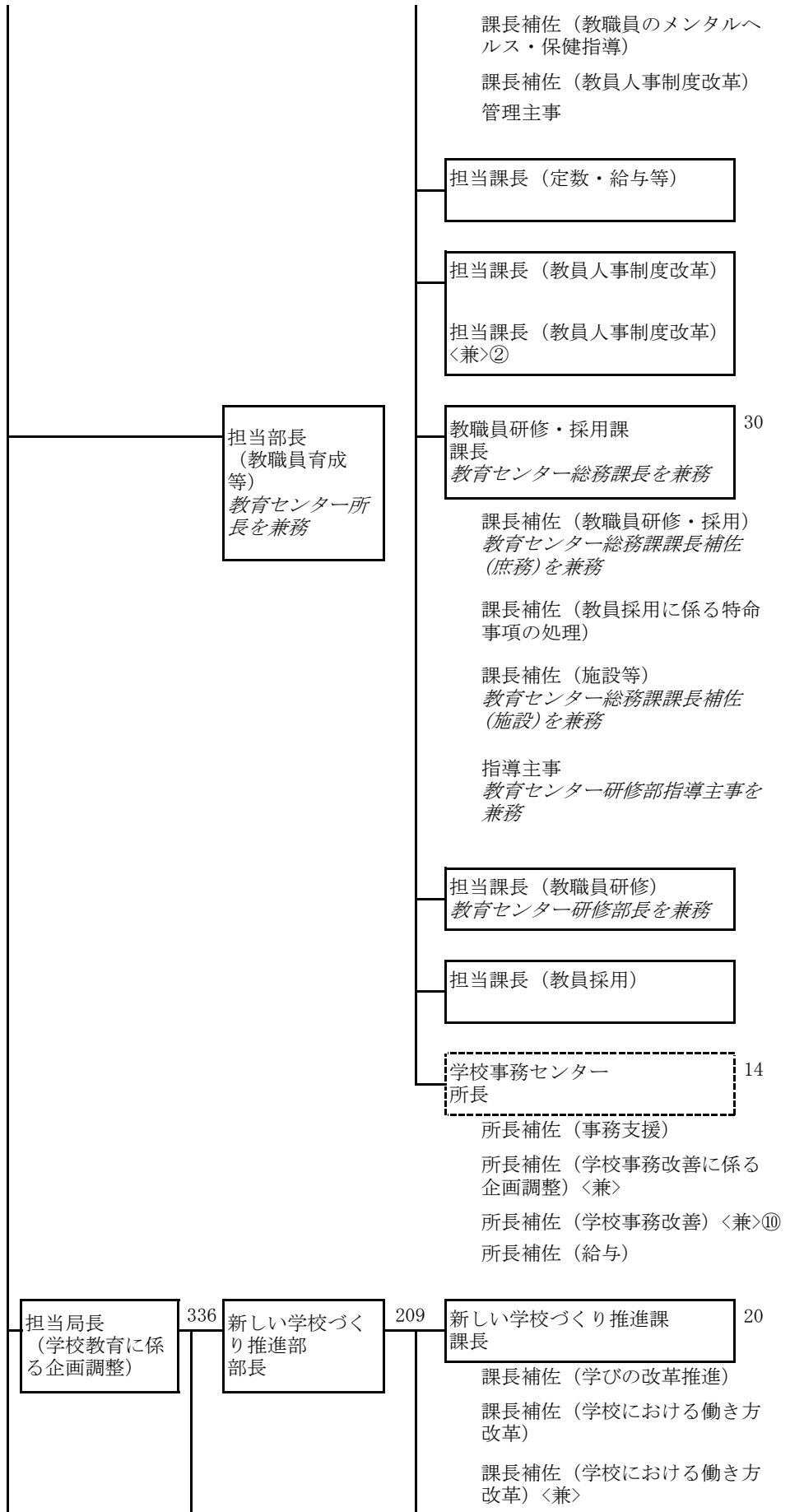

〈教育委員会事務局〉

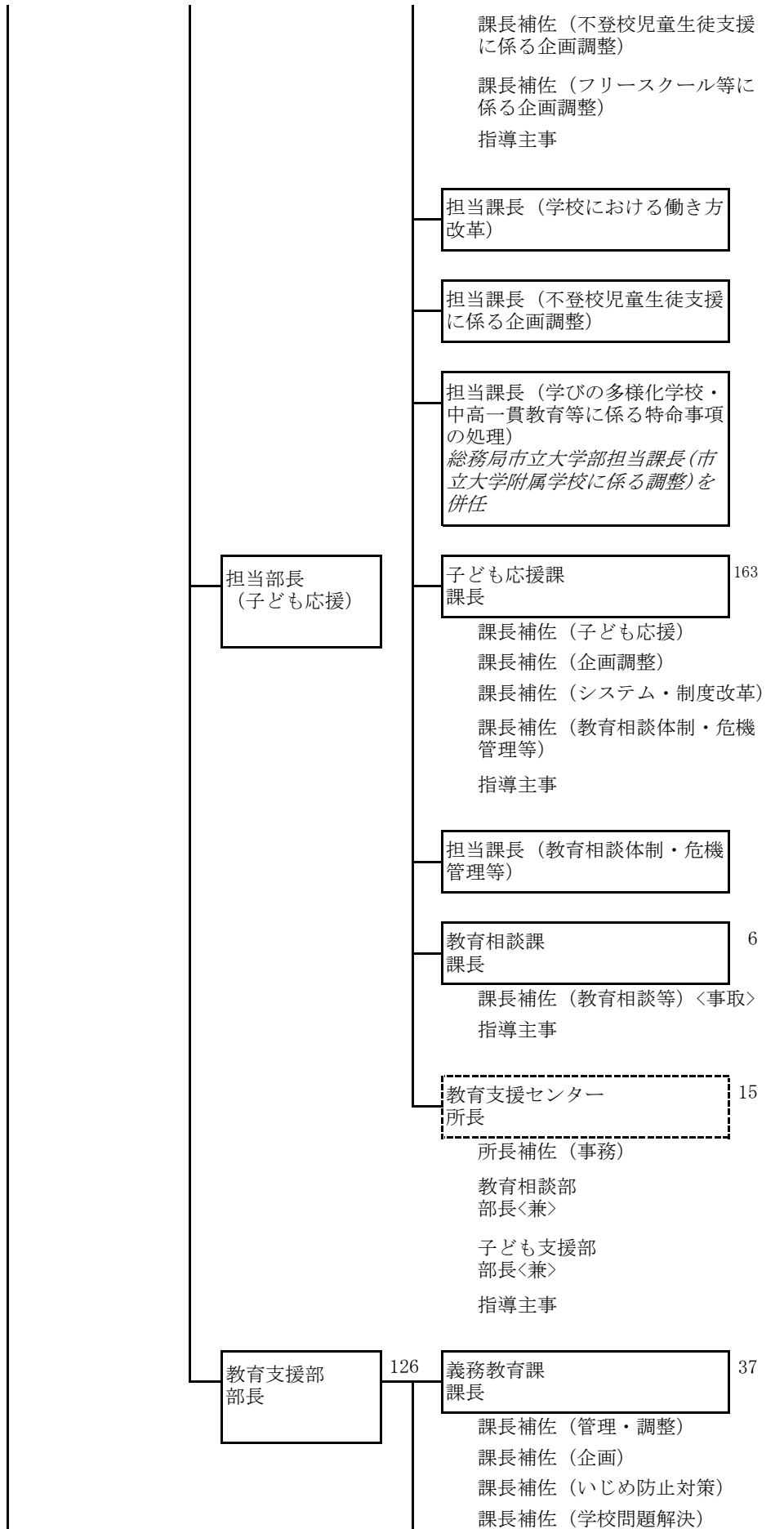

〈教育委員会事務局〉

	<p>課長補佐（市立幼稚園のあり方検討）〈兼〉</p> <p>課長補佐（キャリア教育）</p> <p>課長補佐（キャリア教育）〈兼〉</p> <p>課長補佐（日本語教育）</p> <p>指導主事</p>	
	<p>担当課長（児童生徒支援等）</p>	
	<p>担当課長（法務・相談業務等に係る特命事項の処理）</p>	
	<p>担当課長（キャリア教育）</p> <p>担当課長（キャリア教育）〈兼〉</p>	
	<p>高等学校教育課 課長</p>	8
	<p>課長補佐（企画）</p> <ul style="list-style-type: none"> ・教職員課課長補佐(高等学校に係る連絡調整)を兼務 ・義務教育課課長補佐(キャリア教育)を兼務 <p>指導主事</p>	
	<p>担当課長（高等学校改革の推進）</p> <p>教育支援部担当課長(キャリア教育)を兼務</p>	
	<p>特別支援教育課 課長</p>	11
	<p>課長補佐（企画）</p> <p>教職員課課長補佐(特別支援学校等に係る連絡調整)を兼務</p> <p>課長補佐（医療的ケア児の支援）</p> <p>指導主事</p>	
	<p>学校保健課 課長</p> <p>スポーツ市民局市民生活部担当課長(安心・安全で快適なまちづくりの推進)を併任</p>	29
	<p>課長補佐（保健体育）</p> <p>課長補佐（学校外プール活用）</p> <p>課長補佐（小学校給食）</p> <p>課長補佐（小学校給食調理業務の効率化）</p> <p>課長補佐（中学校給食）</p>	

〈教育委員会事務局〉

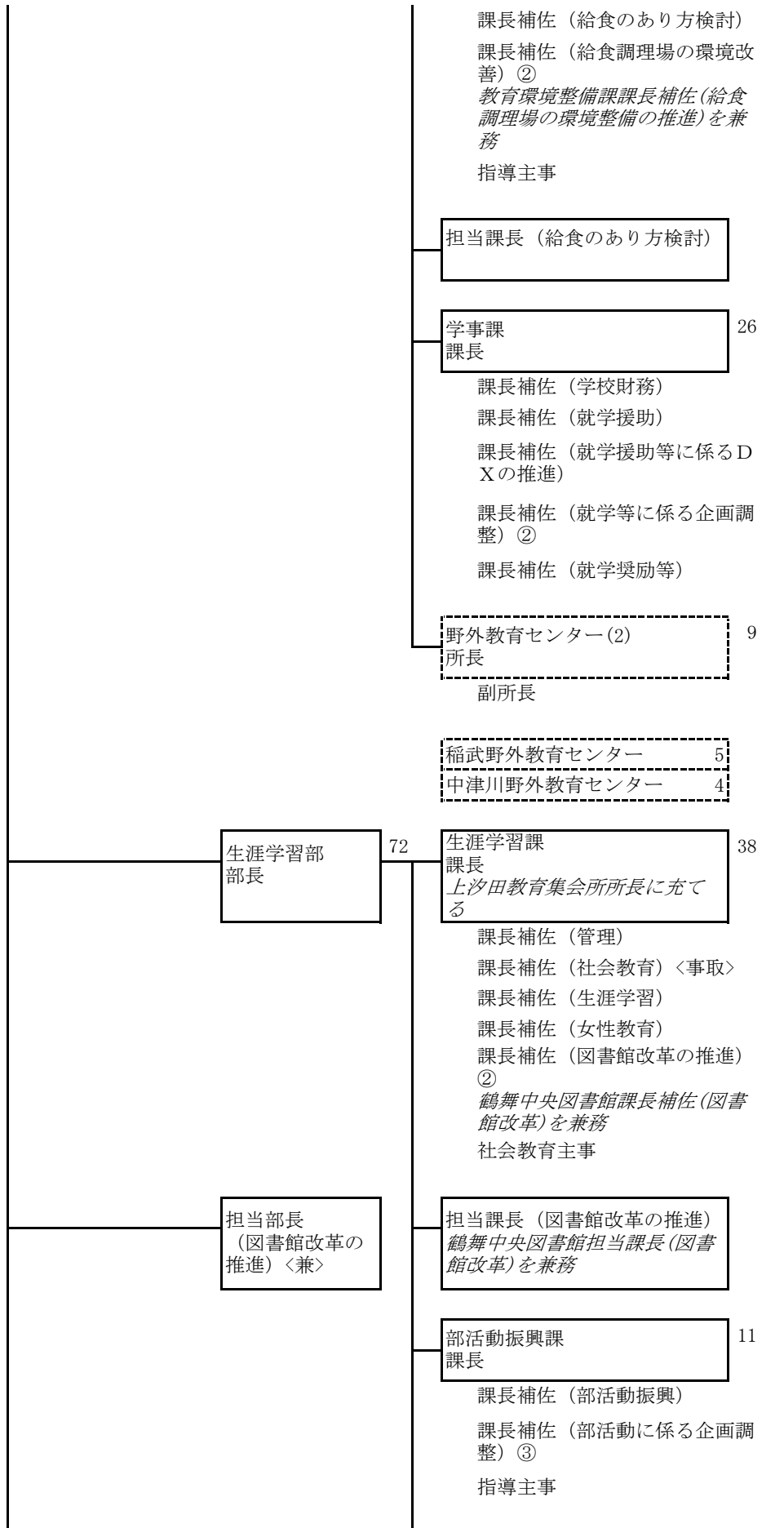

〈教育委員会事務局〉

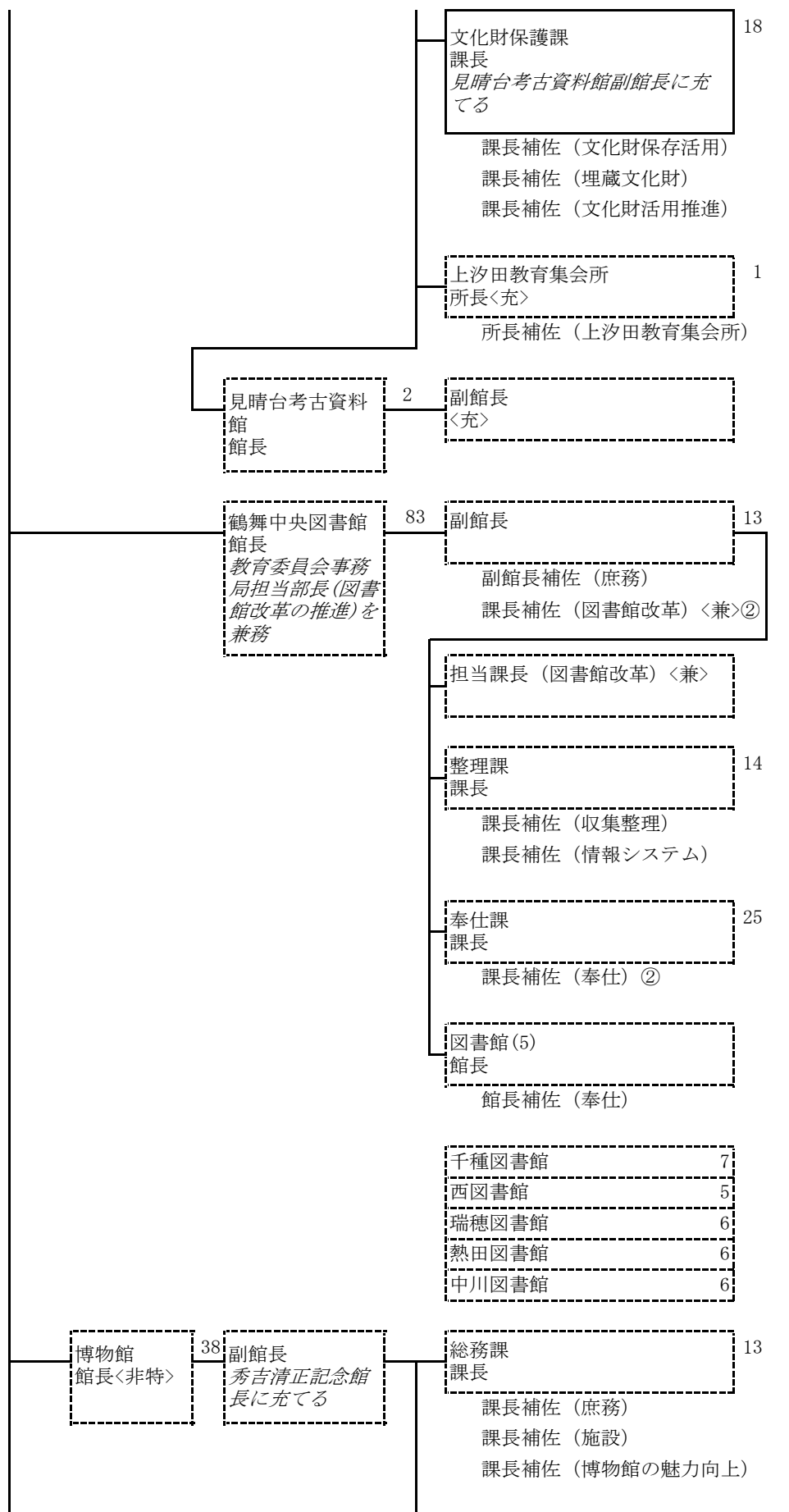

〈教育委員会事務局〉

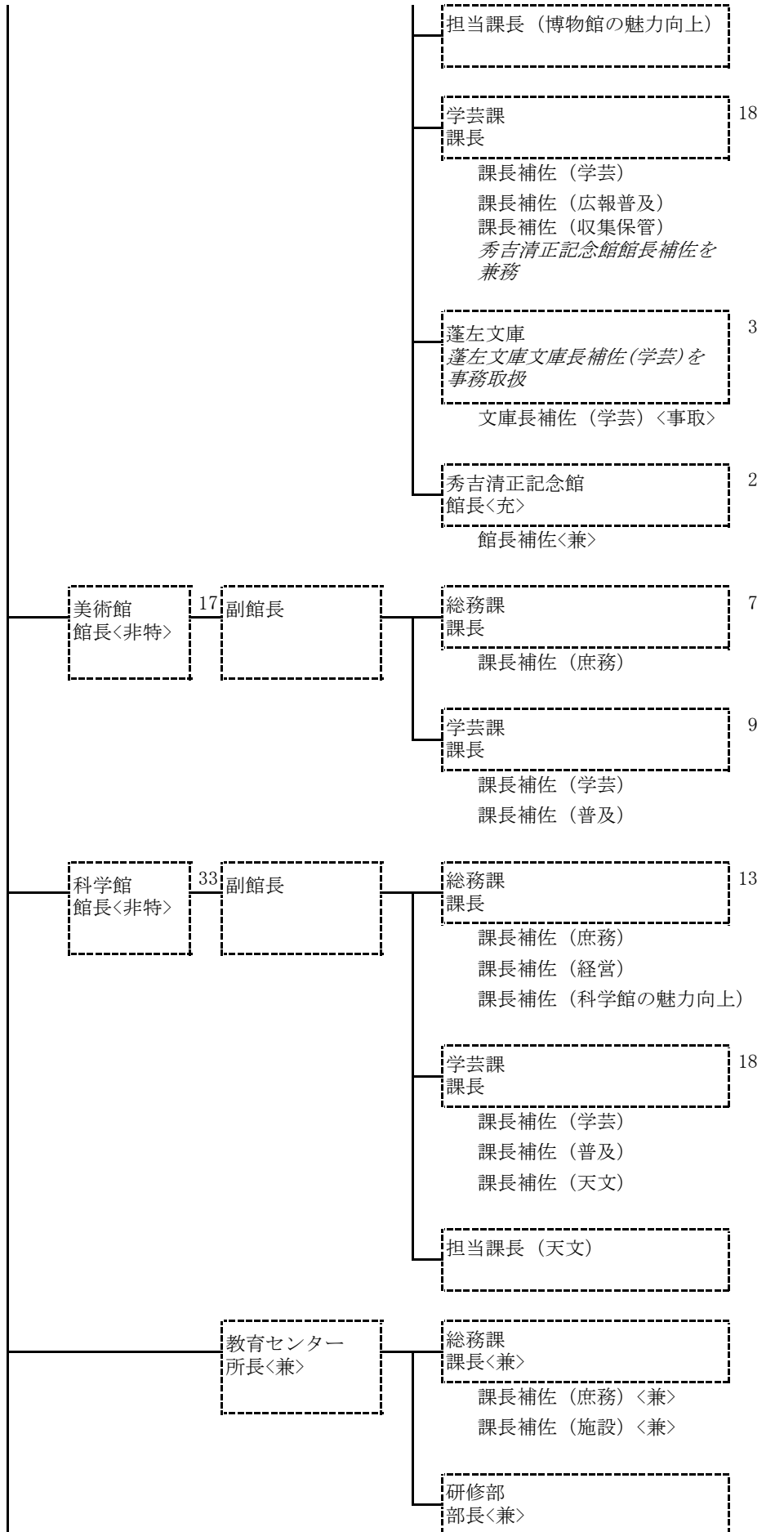

〈教育委員会事務局〉

	<p>小学校(260) 7, 276 校長</p>
	<p>事務長 学校事務センター所長補佐(学校事務改善)を兼務 (小学校のうち8校に限る。)</p> <p>事務長 ・教職員課課長補佐(学校事務の改革に係る連絡調整)を兼務 ・学校事務センター所長補佐(学校事務改善に係る企画調整)を兼務 (小学校のうち1校に限る。)</p>
	<p>豊岡小学校 共同学校事務室 室長 ・共同学校事務室長(瑞穂区の小学校(豊岡小学校を除く。)10校及び中学校5校に限る。)を兼務 ・事務長(瑞穂区の小学校11校及び中学校5校に限る。)を事務取扱</p> <p>共同学校事務室 室長<兼> (瑞穂区の小学校(豊岡小学校を除く。)10校に限る。)</p> <p>事務長<事取> (瑞穂区の小学校11校に限る。)</p>
	<p>中学校(114) 3, 550 校長</p> <p>事務長 学校事務センター所長補佐(学校事務改善)を兼務 (中学校のうち2校に限る。)</p>
	<p>共同学校事務室 室長<兼> (瑞穂区の中学校5校に限る。)</p> <p>事務長<事取> (瑞穂区の中学校5校に限る。)</p>
	<p>高等学校(14) 942 校長</p> <p>事務長 副事務長 (中央高等学校に限る。)</p>

〈教育委員会事務局〉

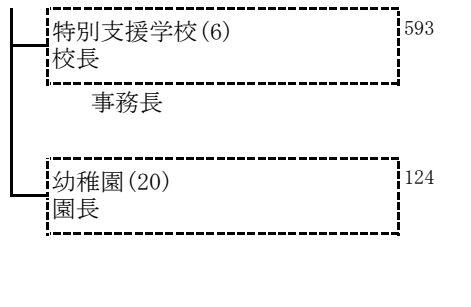

〈市会事務局〉

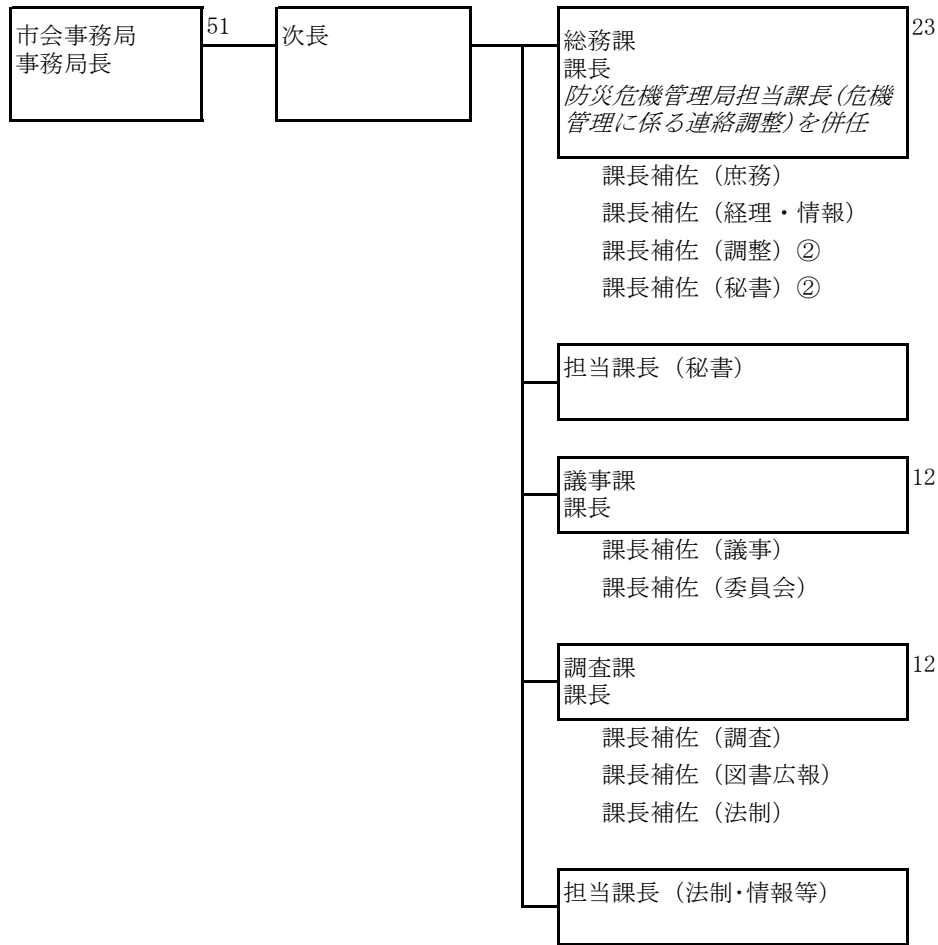

派遣等団体一覧

※役職者の派遣等に限る

派遣等団体名称	所管局	補職名等	派遣先等団体職名
公益財団法人愛知・名古屋アジア・アジアパラ競技大会組織委員会	総務局	局付担当部長	事務局次長②
		局付担当課長	総務課長
		〃	人事課担当課長
		〃	放送課長
		〃	プレスオペレーション課長
		〃	マーケティング推進課担当課長
		〃	式典第一課長
		〃	競技企画第一課担当課長
		〃	競技企画第二課長
		〃	競技会場第一課担当課長
		〃	競技会場第二課長
		〃	競技会場第二課担当課長②
		〃	競技会場第五課長
		〃	競技会場第五課担当課長
		〃	競技会場第八課長
		〃	競技会場第十課長
		〃	競技会場第十課担当課長
		〃	会場整備第二課長
		〃	宿泊第一課担当課長②
		〃	宿泊第二課長
〃	宿泊第二課担当課長		
〃	警備課担当課長②		
〃	アクレディテーション課長		
公立大学法人名古屋市立大学	総務局	局付担当部長	事務局総務部長兼事務局次長
		〃	事務局経営企画部長兼病院企画局調達改革推進部長
		〃	事務局教育研究部長
		〃	施設企画局担当部長（みどり市民病院再整備）兼担当部長（施設整備）兼みどり市民病院参事（病院再整備）
		〃	病院企画局病院統括部長兼病院統括部統括企画課長兼医学部附属病院担当部長（救急災害医療センター整備推進）
		〃	医学部附属病院病院管理部長兼担当部長（救急災害医療センター整備推進）兼病院企画局担当部長（附属病院群の連携強化）
		〃	西部医療センター病院管理部長兼運営企画室長兼病院企画局担当部長（附属病院群の連携強化）
		〃	みどり市民病院病院管理部長兼病院企画局担当部長（附属病院群の連携強化）
		局付担当課長	事務局総務部コンプライアンス推進課長兼監査課長
		〃	事務局総務部人事課長
		〃	事務局総務部労務課長
		〃	事務局総務部広報課長
		〃	事務局総務部DX推進課長兼教育研究部担当課長（大学DXに係る企画調整）
		〃	事務局経営企画部企画課長
		〃	事務局経営企画部財務課長
		〃	事務局教育研究部担当課長（附属学校）
		〃	事務局教育研究部研究開発課長兼研究開発課課長補佐（研究開発）
		〃	事務局教育研究部学生課長
		〃	事務局教育研究部教務企画課長兼総務部担当課長（教育DXに係る企画調整）
		〃	医学部事務課長
		〃	医学部事務課担当課長（大学院）兼施設企画局施設企画部担当課長（リハビリテーション専攻施設整備に係る連絡調整）
		〃	薬学部事務課長兼芸術工学部事務課長
		〃	山の畑事務課長
		〃	施設企画局施設企画部担当課長（附属病院整備等）兼医学部附属病院病院管理部担当課長（救急災害医療センター運用準備）

派遣等団体名称	所管局	補職名等	派遣先等団体職名
(公立大学法人名古屋市立大学)	(総務局)	局付担当課長	施設企画局施設企画部担当課長(みどり市民病院再整備)兼みどり市民病院病院管理部主幹(病院再整備)
		〃	施設企画局施設企画部施設企画課長
		〃	施設企画局施設企画部東部医療センター病院整備課長兼東部医療センター病院管理部主幹(東部医療センター病院整備)
		〃	施設企画局施設企画部みどり市民病院再整備課長兼みどり市民病院病院管理部主幹(病院再整備)
		〃	病院企画局調達改革推進部共同調達課長
		〃	病院企画局病院統括部医療DX推進課長兼事務局総務部担当課長(医療DXに係る企画調整)
		〃	医学部附属病院法務・コンプライアンス課長兼医療の質管理部医療の質管理課長
		〃	医学部附属病院看護部副看護部長
		〃	医学部附属病院病院管理部管理課長兼病院管理部E-ステーション運営室長兼病院管理部担当課長(救急災害医療センター運用準備統括)兼病院企画局病院統括部担当課長(人事)
		〃	医学部附属病院病院管理部経営課長兼病院管理部担当課長(救急災害医療センター運用準備)兼病院企画局調達改革推進部担当課長(病院経営)
		〃	医学部附属病院病院管理部臨床研究推進課長
		〃	東部医療センター病院管理部管理課長兼病院企画局病院統括部担当課長(人事)
		〃	東部医療センター病院管理部経営課長兼病院企画局調達改革推進部担当課長(病院経営)
		〃	東部医療センター病院管理部医事課長兼病院企画局病院統括部担当課長(医療DX推進に係る企画調整・医療収入)兼医療収入部担当課長(医療DX推進に係る企画調整・医療収入)
		〃	西部医療センター中央検査科技師長兼診療技術科技師長
		〃	西部医療センター看護部副看護部長
		〃	西部医療センター医療安全管理室主幹(医療安全)
		〃	西部医療センター陽子線治療技術科主幹
		〃	西部医療センター病院管理部管理課長兼病院企画局病院統括部担当課長(人事)
		〃	西部医療センター病院管理部経営課長兼病院企画局調達改革推進部担当課長(病院経営)
		〃	みどり市民病院看護部副看護部長
		〃	みどり市民病院病院管理部管理課長兼病院企画局病院統括部担当課長(人事)
		〃	みどり市民病院病院管理部経営課長兼病院企画局調達改革推進部担当課長(病院経営)
		〃	みらい光生病院薬剤部副薬剤部長
		〃	みらい光生病院看護部副看護部長
		〃	みらい光生病院病院管理部経営課長兼病院企画局調達改革推進部担当課長(病院経営)
		〃	リハビリテーション病院病院管理部総務課長兼施設企画局施設企画部担当課長(リハビリテーション病院整備に係る連絡調整)兼病院企画局病院統括部担当課長(人事)兼調達改革推進部担当課長(病院経営)
		局付課長補佐	事務局総務部コンプライアンス推進課課長補佐(法規)兼監査課課長補佐(監査等)
		〃	事務局総務部人事課課長補佐(人材育成)
		〃	事務局総務部人事課課長補佐(教員人事)
		〃	事務局総務部労務課課長補佐(給与)
		〃	事務局総務部労務課課長補佐(安全衛生)
		〃	事務局総務部労務課課長補佐(労務厚生)
		〃	事務局総務部労務課課長補佐(人事給与システムの整備)兼DX推進課課長補佐(人事給与システムの整備におけるDXの推進)
〃	事務局総務部広報課課長補佐(病院等広報に係る企画調整)		

派遣等団体名称	所管局	補職名等	派遣先等団体職名
(公立大学法人名古屋市立大学)	(総務局)	局付課長補佐	事務局総務部DX推進課課長補佐(大学DXの推進)兼教育研究部学術情報課課長補佐(大学DXに係る企画調整)
		〃	事務局経営企画部財務課課長補佐(経理総括)
		〃	事務局経営企画部財務課課長補佐(出納財産)兼総務部DX推進課課長補佐(財務会計システムの整備におけるDXの推進)
		〃	事務局経営企画部財務課課長補佐(経理)兼病院企画局医療収入部医療収入課課長補佐(経営情報)
		〃	事務局教育研究部研究推進課課長補佐(研究管理)兼総務部DX推進課課長補佐(研究DXに係る企画調整)
		〃	事務局教育研究部学術情報課課長補佐(情報システム)兼総務部DX推進課課長補佐(情報基盤)
		〃	事務局教育研究部学生課課長補佐(入試)
		〃	事務局教育研究部教務企画課課長補佐(教務)兼総務部DX推進課課長補佐(教育DXに係る企画調整)
		〃	事務局教育研究部教務企画課課長補佐(附属学校)
		〃	医学部事務課課長補佐(総務人事・企画・DX)
		〃	医学部事務課課長補佐(研究推進・経理)
		〃	山の畑事務課課長補佐(人文社会学部)
		〃	芸術工学部事務課課長補佐(芸術工学部)
		〃	施設企画局施設企画部施設企画課課長補佐(総括)
		〃	施設企画局施設企画部施設企画課課長補佐(滝子キャンパス整備)
		〃	施設企画局施設企画部施設企画課課長補佐(設備総括)②
		〃	施設企画局施設企画部施設企画課課長補佐(附属病院整備)兼医学部附属病院病院管理部管理課課長補佐(救急災害医療センター運用準備)
		〃	施設企画局施設企画部施設企画課課長補佐(附属病院整備等)兼医学部附属病院病院管理部管理課課長補佐(救急災害医療センター運用準備)②
		〃	施設企画局施設企画部東部医療センター病院整備課課長補佐(病院整備)兼東部医療センター病院管理部管理課主査(東部医療センター病院整備)
		〃	施設企画局施設企画部みどり市民病院再整備課課長補佐(病院再整備)兼みどり市民病院病院管理部管理課主査(病院再整備)
		〃	病院企画局病院統括部医療DX推進課課長補佐(病院情報システムの再構築に係る企画調整)兼事務局総務部DX推進課課長補佐(医療DXに係る企画調整)
		〃	医学部附属病院病院管理部管理課課長補佐(庶務)兼管理課課長補佐(救急災害医療センター運用準備)
		〃	医学部附属病院病院管理部医事課主査(保険・診療情報管理)兼病院企画局医療収入部医療収入課課長補佐(診療情報)
		〃	医学部附属病院病院管理部医事課情報システム係長兼病院企画局病院統括部医療DX推進課課長補佐(医療DX推進に係る企画調整)
		〃	東部医療センター中央検査科係長
		〃	東部医療センター中央放射線部治療・核医学技術係長
		〃	東部医療センター診療技術科栄養管理係長
		〃	東部医療センター看護師長⑤
		〃	東部医療センター地域医療連携・相談支援室主査(退院支援)
		〃	東部医療センター病院管理部管理課庶務係長
		〃	東部医療センター病院管理部経営課経営係長
		〃	西部医療センター中央検査科係長
		〃	西部医療センター中央放射線部画像技術係長
〃	西部医療センター薬剤部主査(薬務)		
〃	西部医療センター看護部看護師長③		
〃	西部医療センター看護部専門の看護係長		
〃	西部医療センター看護部主査(薬物療法等)		

派遣等団体名称	所管局	補職名等	派遣先等団体職名		
(公立大学法人名古屋市立大学)	(総務局)	局付課長補佐	西部医療センター医療安全管理室主査 (医療安全)		
		〃	西部医療センター運営企画室主査 (運営)		
		〃	西部医療センター病院管理部管理課庶務係長		
		〃	西部医療センター病院管理部経営課主査 (企画広報) 兼事務局総務部広報課課長補佐 (病院等広報)		
		〃	西部医療センター病院管理部経営課主査 (企画広報) 兼事務局総務部広報課課長補佐 (病院等広報)		
		〃	西部医療センター病院管理部医事課情報システム係長兼情報管理室主査 (病院情報システム等) 兼病院企画局病院統括部医療DX推進課課長補佐 (医療DX推進に係る企画調整)		
		〃	みどり市民病院医療安全管理室主査 (医療安全)		
		〃	みどり市民病院診療技術科リハビリテーション技術係長		
		〃	みどり市民病院看護部看護師長③		
		〃	みどり市民病院病院管理部経営課経営係長兼事務局総務部広報課課長補佐 (病院等広報)		
		〃	みらい光生病院リハビリテーション技術科機能訓練係長		
		〃	みらい光生病院診療技術科検査係長		
		〃	みらい光生病院薬剤部主査 (薬剤)		
		〃	みらい光生病院看護部看護師長③		
		〃	みらい光生病院病院管理部管理課庶務係長		
		〃	みらい光生病院病院管理部経営課経営係長兼事務局総務部広報課課長補佐 (病院等広報)		
		〃	リハビリテーション病院リハビリテーション技術科言語聴覚係長		
		〃	リハビリテーション病院診療技術科診療技術係長		
		〃	リハビリテーション病院看護部看護師長兼医療安全管理部医療安全管理室主査 (医療安全)		
		〃	リハビリテーション病院病院管理部総務課課長補佐 (庶務)		
		〃	リハビリテーション病院病院管理部総務課課長補佐 (企画) 兼事務局総務部広報課課長補佐 (病院等広報)		
		〃	リハビリテーション病院病院管理部総務課課長補佐 (経営)		
		〃	リハビリテーション病院病院管理部医事課課長補佐 (医事) 兼病院企画局医療収入部医療収入課課長補佐 (診療情報)		
		〃	リハビリテーション病院病院管理部医事課課長補佐 (情報システム) 兼病院企画局病院統括部医療DX推進課課長補佐 (医療DX推進に係る企画調整)		
			消防局	局付課長補佐	医学部附属病院病院管理部E-ステーション運営室主査 (E-ステーションの運営) 兼管理課課長補佐 (救急災害医療センター運用準備)
		一般財団法人自治体国際化協会	総務局	局付担当課長	シドニー事務所次長
中部国際空港株式会社	総務局	局付担当課長	地域共生部地域連携グループ主査兼経営企画部経営企画グループ主査		
		〃	サステナビリティ推進室主査		
		局付課長補佐	営業推進本部航空営業部東アジアグループ主任		
空港運用本部	消防局	局付課長補佐	空港運用本部総合安全推進室主任		
名古屋市職員共済組合	総務局	局付担当部長	事務局長		
		局付担当課長	次長		
		局付課長補佐	短期給付係長		
		〃	福祉事業係長		
名古屋競輪組合	財政局	局付担当局長	事務局長		
		局付担当課長	総務部長		
		〃	事業部長		
		〃	担当部長 (経営等)		
		局付課長補佐	総務課長		
		〃	担当課長 (経営企画)		
		〃	施設課長		
〃	担当課長 (事業)				

派遣等団体名称	所管局	補職名等	派遣先等団体職名
一般社団法人名古屋スポーツ コミッション	スポーツ 市民局	局付課長補佐	総務グループ長
公益財団法人名古屋産業振興公社	経済局	局付担当部長	専務理事兼事務局長
		局付担当課長	総務部長
		〃	研究推進部長
		〃	事業統括部長
		局付課長補佐	総務部総務課長
		〃	新事業支援センター主幹（創業支援施設）
		〃	事業統括部ファッション産業振興課長
公益財団法人名古屋観光コンベン ションビューロー	観光文化 交流局	局付担当部長	専務理事兼事務局長
		局付担当課長	総務部長
		〃	経営戦略TEAM・部長
		局付課長補佐	総務部総務グループ長
公益財団法人名古屋市文化振興事業団	観光文化 交流局	局付担当課長	文化振興部長
		局付課長補佐	文化振興部総務課長
		〃	文化振興部経理課長
公益財団法人名古屋市民休暇村管理 公社	観光文化 交流局	局付担当課長	総務課長
公益財団法人名古屋フィルハーモニー 交響楽団	観光文化 交流局	局付担当部長	事務局長兼総務部長
社会福祉法人名古屋総合リハビリ テーション事業団	健康福祉局	局付担当部長	医療連携医監
愛知県後期高齢者医療広域連合	健康福祉局	局付担当課長	事務局次長
		局付課長補佐	総務課庶務グループリーダー
		〃	管理課電算グループリーダー
		〃	給付課給付第一グループリーダー
		〃	給付課給付第二グループリーダー
公益財団法人名古屋まちづくり公社	住宅都市局	局付担当局長	常務理事
		局付担当部長	総務部参事（企画）
		〃	金山まちづくり事業部長
		〃	名古屋都市センター事業部長
		局付担当課長	総務部総務課長
		〃	区画整理部事業管理課長兼区画整理部主幹（事業運営指導等）
		〃	区画整理部主幹（事業運営指導等）②
		〃	名古屋都市センター企画課長
		〃	名古屋都市センター調査課長
		局付課長補佐	総務部総務課庶務係長
		〃	総務部総務課経理係長
		〃	金山まちづくり事業部金山まちづくり事業課主査（金山まちづくり）
		〃	区画整理部事業管理課事業管理第二係長兼事業管理課主査（事業経営管理等）
		〃	区画整理部事業管理課主査（事業運営指導等）⑥
		〃	名古屋都市センター企画課主査（事業運営等）
〃	名古屋都市センター調査課研究主査②		
〃	名古屋都市センター調査課主査（まちづくり支援）		
名古屋高速道路公社	住宅都市局	局付担当部長	総務部長
		〃	都心アクセス事業部長
		局付担当課長	総務部総務課担当課長（人事）
		〃	経営企画部企画課担当課長（企画・調整）
		〃	経営企画部調査課長
		〃	都心アクセス事業部事業調整課担当課長（用地）
		〃	交通管理部交通管理課担当課長（システム高度化・DX）
		局付課長補佐	都心アクセス事業部事業調整課課長補佐（事業調整）②
		〃	都心アクセス事業部事業調整課課長補佐（用地）
〃	都心アクセス事業部都心アクセス工事第二課課長補佐（建築）		
名古屋市住宅供給公社	住宅都市局	局付担当局長	理事長
		局付担当部長	総務部長
		局付担当課長	総務部総務課長

派遣等団体名称	所管局	補職名等	派遣先等団体職名
(名古屋市住宅供給公社)	(住宅都市局)	局付担当課長	管理部管理課長
		局付課長補佐	総務部総務課庶務係長
		〃	総務部総務課経理係長
		〃	管理部管理課募集係長
独立行政法人都市再生機構	住宅都市局	局付担当課長	中部支社都市再生業務部参事
	緑政土木局	局付課長補佐	中部支社住宅経営部環境整備課
栄公園振興株式会社	住宅都市局	局付担当課長	総務部総務課長
		局付課長補佐	総務部総務課課長補佐(総務)
名古屋ガイドウェイバス株式会社	住宅都市局	局付担当課長	総務部総務課長
		局付課長補佐	総務部総務課庶務係長
名古屋臨海高速鉄道株式会社	住宅都市局	局付担当部長	常務取締役兼総務部長
		〃	担当部長(名古屋貨物ターミナル駅連動装置更新) 運輸技術部技術課長事務取扱 運輸技術部担当課長(電気)事務取扱
		局付担当課長	運輸技術部運輸課長
		局付課長補佐	総務部総務課庶務係長
		〃	総務部総務課人事係長
		〃	総務部総務課経理係長
		〃	運輸技術部運輸課検修係長
名古屋港管理組合	住宅都市局	局付担当部長	総務部参事(県市政策調整)
		局付担当課長	政策企画部担当課長(政策推進)
公益財団法人なごや建設事業サービス財団	緑政土木局	局付担当部長	事務局長
		局付担当課長	総務部長
		局付課長補佐	総務課長
		〃	技術アドバイザー②
一般財団法人道路管理センター	緑政土木局	局付担当課長	名古屋支部総務企画課長
公益社団法人日本下水道協会	上下水道局	局付担当課長	企画部企画課長
日本下水道事業団	上下水道局	局付担当部長	東日本支社東海事業部部長
		局付担当課長	東日本支社東海事業部施工管理課主幹
		局付課長補佐	東日本支社東海事業部施工管理課専門役③
		〃	東日本支社プロジェクトマネジメント部プロジェクトマネジメント課プロジェクトマネジャー(併)東日本支社東海事業部施工管理課②
		〃	東日本支社設計部土木設計課
公益財団法人日本下水道新技術機構	上下水道局	局付担当課長	下水道新技術研究所研究第一部副部長
独立行政法人水資源機構	上下水道局	局付担当課長	中部支社調整役
名古屋上下水道総合サービス株式会社	上下水道局	局付担当課長	総務部長
		〃	管路部長
		〃	施設管理部長
		局付課長補佐	総務部経理課長
		〃	営業推進部主幹(新事業)②
		〃	施設管理部設備二課長
		〃	施設管理部主幹(三階橋ポンプ所担当)
〃	施設管理部設備四課長		
株式会社名古屋交通開発機構	交通局	局付担当課長	総務部長
		〃	商業開発担当部長
		局付課長補佐	総務課長
		〃	経理課長
		〃	施設部担当課長②
愛知県	消防局	局付担当課長	愛知県消防学校教務課総括専門員
公益財団法人名古屋市教育スポーツ協会	教育委員会事務局	局付担当課長	総務課長
		〃	学校開放課長
		〃	学校給食課長
		局付課長補佐	総務課庶務係長
		〃	総務課経理係長