スポンサー花壇の協賛を募集しています。

募集対象 公園・街路位置図

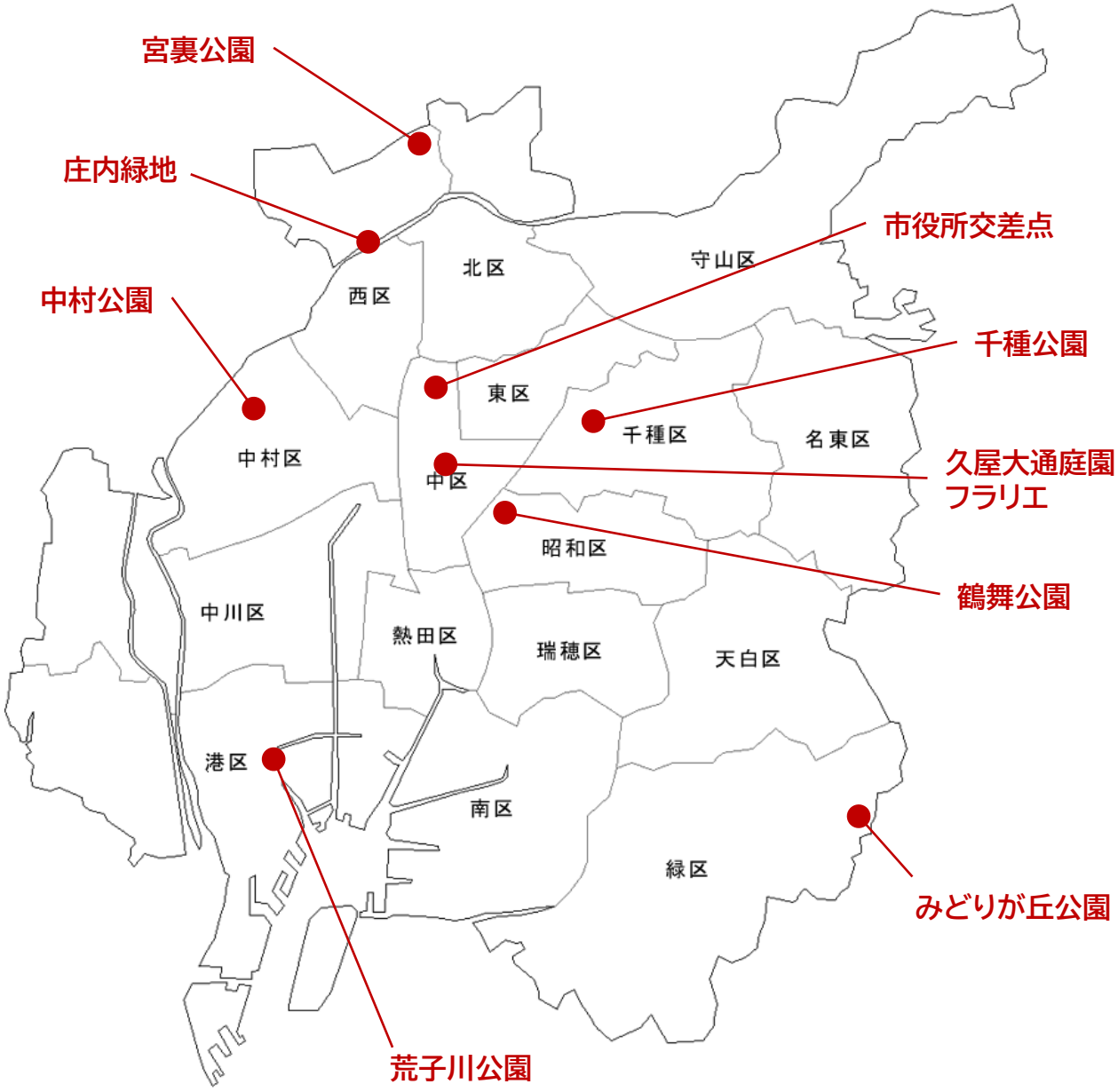

名古屋市では「花でつなごう ココロ 笑顔」をキャッチコピーに、
なごや花の環ネット事業を進めています。

なごや花の環ネットのロゴマーク

千 種 公 園 （千種区）

指定募集対象花壇位置図

この地図の下図は、名古屋都市計画基本図（縮尺5千分の1、平成29年4月）を使用したものです。

千種公園（ユリの花園）

ユリ開花　5月下旬～6月中旬
キバナコスモス開花　10月

10口募集

協賛内容

植栽面積　約1380㎡
協賛金額　450万円
（1口45万円）

1枚のスポンサー花壇看板に
複数の協賛者名を表示します。

庄内緑地（西区）

庄内緑地は庄内川の小田井遊水地を利用した公園で、「水と緑と太陽」をテーマに野趣あふれる公園として整備され、健康運動と緑化普及の拠点施設となっています。
園内には、テニスコート、陸上競技場、ゲートボール場、室内広場（体育館）の運動施設があります。また、バラ園、ハナショウブ園など季節の花の名所であり、花木園や野鳥の森の樹木は都市の中に貴重で豊かな自然を育んでいます。
広大な芝生広場をはじめ、大噴水、わんぱく広場、ピクニック広場（バーベキュー場）、サイクリングセンター、ボート池と身近なレジャーが楽しめます。

指定募集対象　花壇位置図

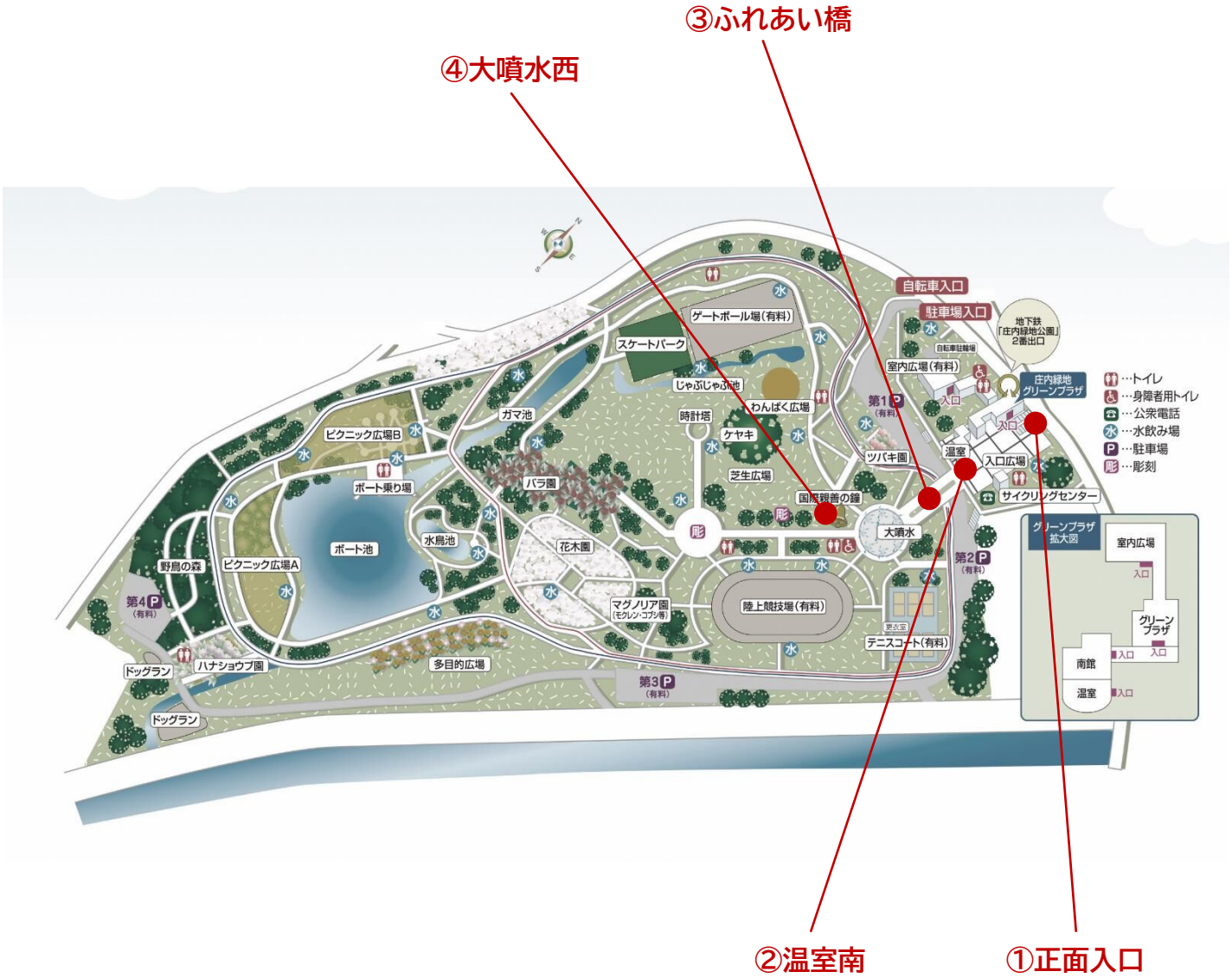

庄内緑地（西区）

①正面入口

2口募集

協賛内容
植栽面積　約37㎡
協賛金額　70万円
（1口 35万円）

②温室南

1口募集

協賛内容
植栽面積　約92㎡
協賛金額　45万円

③ふれあい橋

同じ花壇が5つあります

5口募集

協賛内容
植栽面積　約25㎡
協賛金額　50万円
（1口 10万円）

④大噴水西

同じ花壇が2つあります

4口募集

協賛内容
植栽面積　約114㎡
協賛金額　240万円
（1口 60万円）

宮 裏 公 園 （西区）

指定募集対象花壇位置図

この地図の下図は、名古屋都市計画基本図（縮尺5千分の1、平成29年4月）を使用したものです。

0.29haの地域の皆様に愛されている街区公園です。
市民ボランティア（比良花友会）とともに花壇づくりを行っています。

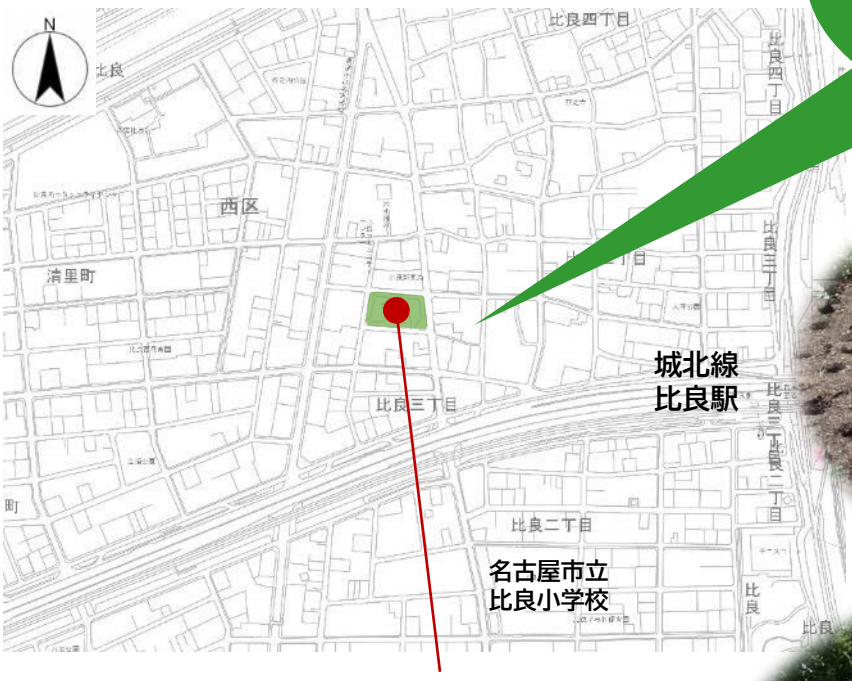

宮裏公園　3口募集

協賛内容

植栽面積　約129㎡
協賛金額　15万円
（1口 5万円）

すでに4者協賛をいただいており、
今回は追加募集を行います。

中 村 公 園 （中村区）

中村公園は明治34年に愛知県により設置され、大正12年に名古屋市へと移管された歴史ある公園です。
園内には和風の池や流れが整備されており、四季折々の風景を楽しむことができ、日本庭園に面して茶室があります。
中村文化小劇場、中村図書館など区の文化拠点となる施設と近隣には豊國神社などの豊臣秀吉や加藤清正に関連した史跡が点在し、区民の憩いの場として親しまれています。

指定募集対象　花壇位置図

中村公園（中村区）

①ほまれの広場　1口募集

協賛内容　植栽面積　約6㎡
協賛金額　5万円

②記念館前　1口募集

協賛内容　植栽面積　約8㎡
協賛金額　5万円

③桐蔭茶席前　1口募集

協賛内容　植栽面積　約4㎡
協賛金額　5万円

④太閤池北　1口募集

協賛内容　植栽面積　約5㎡
協賛金額　10万円

中村公園（中村区）

⑤児童園北東　1口募集

協賛内容　植栽面積　約8㎡
　　協賛金額　5万円

⑥蛇の目の広場　1口募集

協賛内容　植栽面積　約4㎡
　　協賛金額　5万円

久屋大通庭園フラリエ（中区）

名古屋の中心に位置する久屋大通公園にあり、栄地区と大須地区を結ぶ憩いの空間です。花や緑、水辺など都会の自然をゆったりとお楽しみいただくガーデンを中心に、自分らしく都会の中で自然を感じながらお過ごしいただける庭園です。
2024年4月27日、「サードプレイス～シェアするガーデン～」をコンセプトに、庭園が新たなくつろぎの空間に生まれかわりました。

指定募集対象花壇位置図

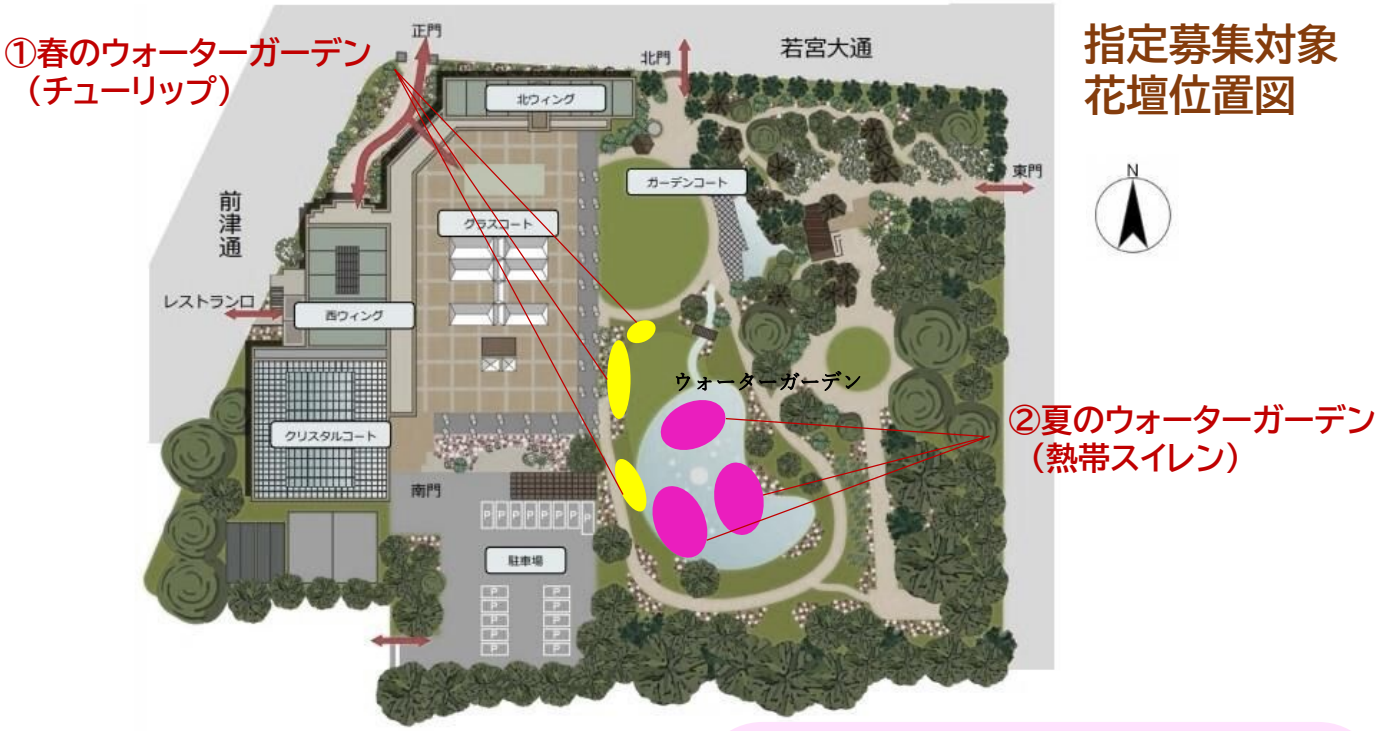

①春のウォーターガーデン（チューリップ）　1口募集

開花3月下旬～4月上旬

協賛内容

- 協賛期間　11月～4月（6か月間）
- 植栽面積　約25㎡
- 協賛金額　20万円

②夏のウォーターガーデン（熱帯スイレン）　1口募集

開花7月～8月

協賛内容

- 協賛期間　6月～10月（5か月間）
- 植栽面積　450㎡（池面積）
- 協賛金額　10万円

市役所交差点（中区）

地下鉄名古屋城駅7番出口のすぐそばです！
市民ボランティア（花の環フレンド）とともに花壇づくりを行っています。

指定募集対象花壇位置図

この地図の下図は、名古屋都市計画基本図（縮尺5千分の1、平成29年4月）を使用したものです。

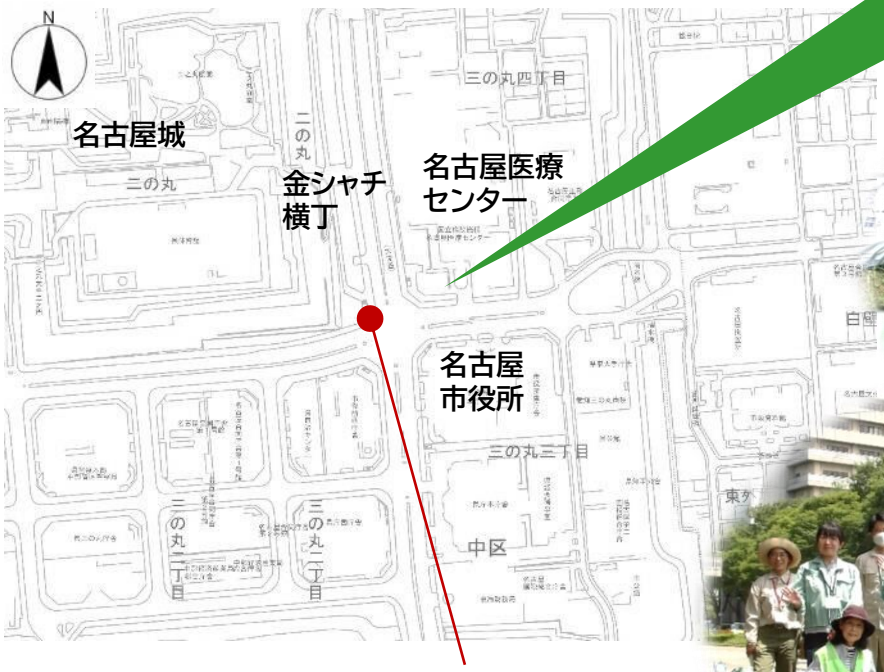

市役所交差点

協賛内容
植栽面積　約18㎡
協賛金額　40万円

1口募集

鶴舞公園（昭和区）

鶴舞公園は、明治42(1909)年に、名古屋市が設置した最初の公園として開園し、令和元(2019)年には開園110周年を迎えた名古屋を代表する公園です。
近世フランス式の洋風庭園と回遊式の日本庭園とを合わせもつ和洋折衷の公園で、当時の様式や施設の多くを今に伝える貴重な都市公園であることから、開園100年を迎えた平成21(2009)年には公園のほぼ全域が、文化財保護法に基づく登録記念物(名勝地関係)に登録されました。
園内には岡谷鋼機名古屋公会堂、鶴舞中央図書館、テラスポ鶴舞、公園周辺には名古屋大学医学部附属病院、名古屋工業大学などの施設があります。
またサクラ、バラ、ハナショウブなどの花の名所としてだけでなく、緑豊かな憩いの場、スポーツ・レクリエーションの場としても市民の皆様に親しまれています。

指定募集対象　花壇位置図

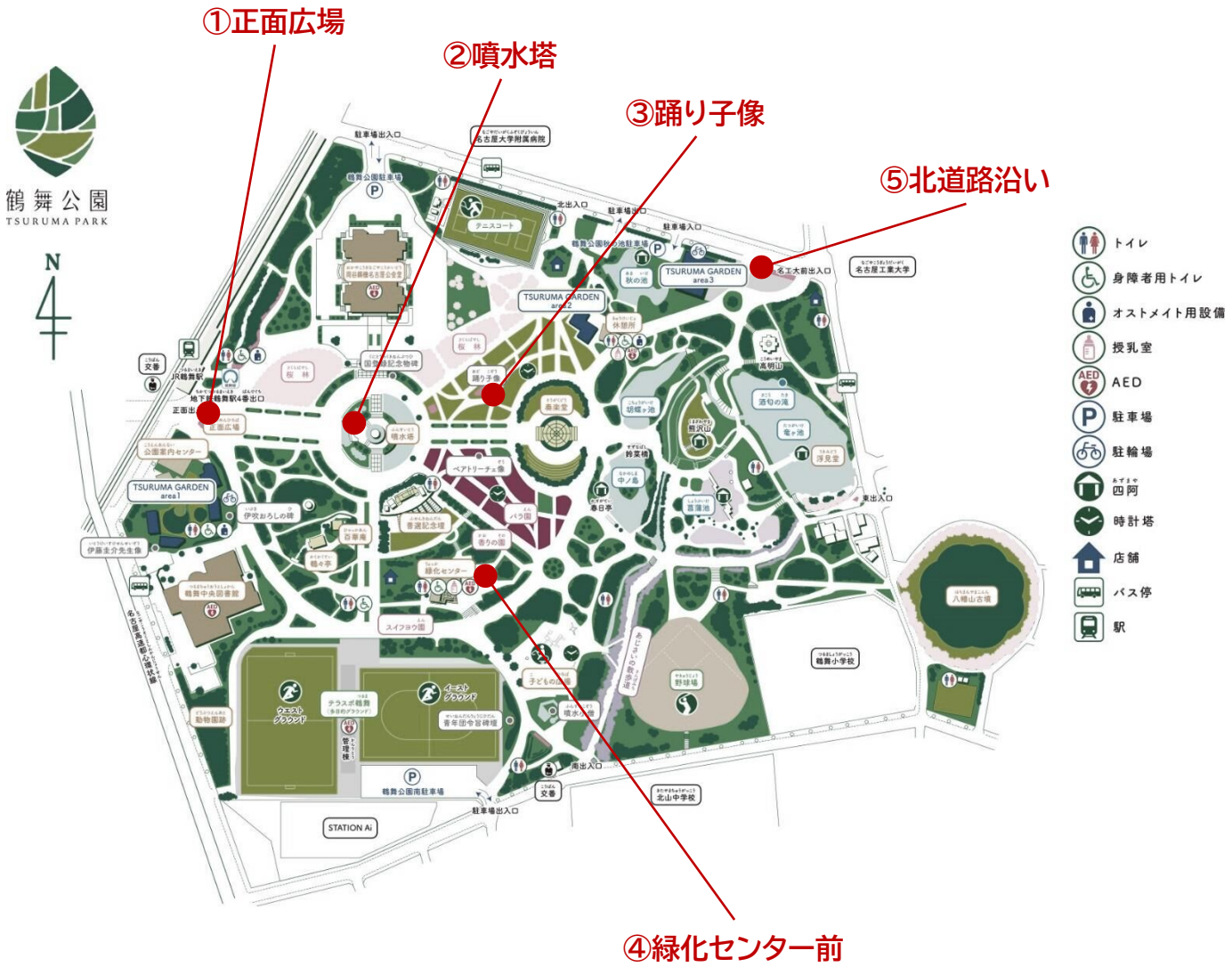

鶴舞公園（昭和区）

①正面入口　1口募集

協賛内容　植栽面積　約32㎡
協賛金額　50万円

②噴水塔　1口募集

協賛内容　植栽面積　約40㎡
協賛金額　40万円

③踊り子像　1口募集

協賛内容　植栽面積　約28㎡
協賛金額　40万円

④緑化センター前　1口募集

協賛内容　植栽面積　約20㎡
協賛金額　30万円

⑤北道路沿い　1口募集

協賛内容　植栽面積　約12㎡
協賛金額　10万円

荒子川公園（港区）

荒子川公園は、都市緑化植物園を備えた総合公園で、園内には花や緑に関する展示会や講習会などが実施でき市民の緑化意識の啓発を目的に開設された荒子川公園ガーデンプラザのほか、ラベンダー園、日本庭園、サンクガーデン、多目的広場、公園・街路樹見本園など、家庭や学校などの緑化の参考となる各種の樹木や植物が植栽されています。
特に、愛知県内でも有数の規模を誇るラベンダー園は、紫色の花が咲くシーズン（6月頃）には大勢の人でにぎわっています。

指定募集対象　花壇位置図

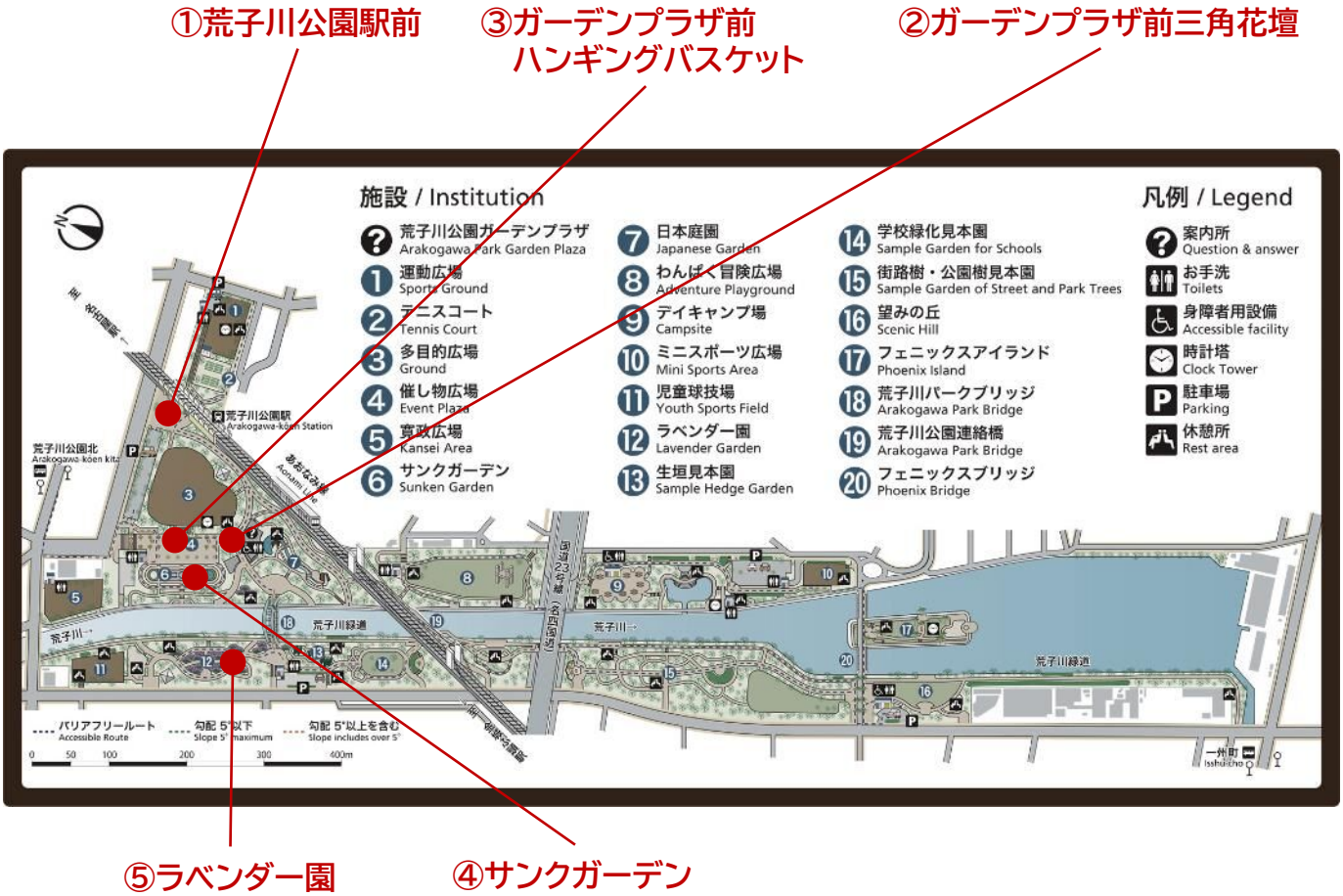

荒子川公園（港区）

①荒子川公園駅前

①荒子川公園駅前

協賛内容　植栽面積　約64㎡
1口募集　協賛金額　50万円

②ｶﾞｰﾃﾞﾝﾌﾟﾗｻﾞ前三角花壇

②ｶﾞｰﾃﾞﾝﾌﾟﾗｻﾞ前三角花壇

協賛内容　植栽面積　約51㎡
1口募集　協賛金額　50万円

③ｶﾞｰﾃﾞﾝﾌﾟﾗｻﾞ前ﾊﾝｷﾞﾝｸﾞﾊﾞｽｹｯﾄ

③ｶﾞｰﾃﾞﾝﾌﾟﾗｻﾞ前ﾊﾝｷﾞﾝｸﾞﾊﾞｽｹｯﾄ

協賛内容　植栽面積　15基分
1口募集　協賛金額　40万円

④サンクガーデン

④サンクガーデン

協賛内容　植栽面積　約120㎡
4口募集　協賛金額　140万円
（1口 35万円）

⑤ラベンダー園

⑤ラベンダー園

協賛内容　開花5月下旬～6月
協賛期間　11月～8月（9か月間）
植栽面積　約1800㎡
協賛金額　80万円
（1口 40万円）
2口募集

みどりが丘公園（緑区）

みどりが丘公園は、都市計画墓園として自然環境を保全し、緑と水に包まれた魅力ある墓地公園として整備され、令和5年度末現在で一般墓地26,469区画および合葬式墓地（共同埋蔵墓8,000体、個別埋蔵墓4,000体）が整備されています。
花、水、緑につつまれ、お墓参りだけでなく、散策やウォーキング、ジョギングなども楽しめる公園として、親しまれています。また、お盆時期の送り火コンサートをはじめ、各種教室や展示会、自然観察会などのイベントも四季折々に開催しており、多くの方にご参加いただいています。

指定募集対象　花壇位置図

①公園会館前花壇
公園会館前プランター

みどりが丘公園（緑区）

花壇とプランターをまとめて
協賛募集します

①公園会館前花壇
公園会館前プランター

3口募集

協賛内容

植栽面積　花壇（小）3箇所
花壇（大）1箇所
プランター104基分

協賛金額　150万円
（1口 50万円）