

(記載例)

(第1号様式)

(第1号様式)

(宛先) 名古屋市長

(記入日)

令和8年〇月〇日

事業完了日以降の日付を記入してください。

補助金交付申請書兼実績報告書 **R8脱炭素** (断熱窓改修)

住宅等の脱炭素化促進補助金交付要綱第7条第1項の規定に基づき、下記の通り申請します。

記

1 申請者

個人区分 個人 個人事業主) } いずれかに
法人区分 法人) } チェック

フリガナ	ナゴヤ タロウ
氏名/法人名	名古屋 太郎
現住所	〒460-8508 名古屋市中区三の丸三丁目1番1号 <small>(注) 住民票の住所もしくは登記事項証明書の所在地を記載してください。</small>
代表者 役職氏名	<small>(注) 法人区分の場合は記入してください。</small>
生年月日	昭和 〇 年 〇 月 〇 日 <small>(注) 法人区分の場合は代表者の情報を記入してください。</small>
電話番号	〇〇〇-〇〇〇〇-〇〇〇〇 <small>(注) 日中連絡のできる電話番号を記入してください。 (法人区分の場合 担当者氏名:)</small>

(注)管理組合の管理者・管理組合法人は、断熱窓改修への補助を申請できません。

2 問合せ先 (この申請書について、詳細が分かる方を記入してください。)

(いずれかにチェック) 申請者本人 その他 (以下を記入)

会社名・団体名等	〇〇株式会社	担当者氏名	〇〇
電話番号	〇〇〇-〇〇〇〇-〇〇〇〇	FAX 番号	〇〇〇-〇〇〇〇-〇〇〇〇

(注)問合せ先に、交付決定日及び交付決定番号等の情報を伝える場合があります。

3 施工した事業者

事業者名	〇〇株式会社
所在地 (いずれかにチェック)	<input type="checkbox"/> 名古屋市内 <input type="checkbox"/> 愛知県内 <input checked="" type="checkbox"/> その他 (岐阜県)

申請者氏名を記入してください。(※申請代行者名ではありません)

【注意点】

以下の4つが同一である必要があります。

- ①申請者
- ②工事請負、売買契約の契約者
- ③補助事業に係る領収書の宛名
- ④補助対象システムの保証書に記載の氏名

申請書提出時の住民票住所もしくは登記事項証明書の所在地を記入してください。

その他の場合は事業者所在地(都道府県)を記入してください。

行政書士でない方が、業として他人の依頼を受け報酬を得て、官公署に提出する書類を作成することは、法律に別段の定めがある場合を除き、行政書士法違反になりますので、ご注意ください。

4 対象システムの設置(導入)場所

- 申請者現住所と同じ(申請者現住所と一致しない場合は補助対象外です。)
※条件を満たしていることを確認したうえでチェックしてください。

断熱窓改修の申請の場合、対象システムの導入場所は、申請者現住所と同一である必要があります。その他は選択いただけませんので、ご注意ください。

5 事業期間

事業完了日	令和〇年〇月〇日	(注) 令和9年2月12日までに事業が完了することが交付要件です。
-------	----------	-----------------------------------

(注) 断熱窓改修に係る申請の場合、事業完了日は補助対象経費に係る工事完了日を記入してください。

補助を受けるには、断熱窓改修に係る工事の完了日が令和8年4月1日～令和9年2月12日までの間である必要があります。

6 誓約事項(本補助金を利用する場合は、以下の項目を確認のうえ誓約し、チェックしてください。)

<input checked="" type="checkbox"/>	申請内容に一切の虚偽がないことを誓約します。
<input checked="" type="checkbox"/>	住宅等の脱炭素化促進補助金交付要綱の内容を確認し、要綱に記載のある対象要件等を満たしていることを誓約します。
<input checked="" type="checkbox"/>	住宅等の脱炭素化促進補助金交付要綱の内容に違反している場合、交付決定の取消しを受けることに異議を申し立てません。
<input checked="" type="checkbox"/>	申請内容に不備や不足がある場合、補助金交付申請書を受付されないことに、異議を申し立てません。
<input checked="" type="checkbox"/>	申請者以外が所有している建物に対象システムを設置する場合、建物の所有者の承諾を得て申請していることを誓約します。

誓約事項を確認し、内容に同意のうえチェックをしてください。すべてに同意いただけない場合は、申請できません。

7 備考(報告にあたり特に連絡する事項があれば記入してください。)

(第1号様式)

<断熱窓改修>

断熱窓改修を実施した方は、次の8~13を記入してください。

8 建築区分

戸建住宅 共同住宅 (いずれかにチェック)

(注) 共同住宅の場合は、改修するにあたり管理組合等の承諾が必要な場合がありますので、承諾を受けたうえでご申請ください。

9 対象システムの概要

【製品登録事務局 (いずれかにチェック) 住宅省エネ2026 その他 ()】

番号	改修方法	メーカー名		製品型番	小数点以下第1位未満切捨	
		製品名	面積 (㎡)		熱貫流率 (U・K)	
①	<input checked="" type="checkbox"/> 内窓設置 <input type="checkbox"/> 外窓交換 <input type="checkbox"/> ガラス交換	イ ABC工業	エ	ABC123123AM	1.6	1.5以下
		ウ ABCサッシ	オ			
②	<input checked="" type="checkbox"/> 内窓設置 <input type="checkbox"/> 外窓交換 <input type="checkbox"/> ガラス交換	イ ABC工業	エ	DEF456456FM	2.5	1.5以下
		ウ DEFサッシ				
③	<input type="checkbox"/> 内窓設置 <input type="checkbox"/> 外窓交換 <input type="checkbox"/> ガラス交換					
④	<input type="checkbox"/> 内窓設置 <input type="checkbox"/> 外窓交換 <input type="checkbox"/> ガラス交換					
⑤	<input type="checkbox"/> 内窓設置 <input type="checkbox"/> 外窓交換 <input type="checkbox"/> ガラス交換					
⑥	<input type="checkbox"/> 内窓設置 <input type="checkbox"/> 外窓交換 <input type="checkbox"/> ガラス交換					
⑦	<input type="checkbox"/> 内窓設置 <input type="checkbox"/> 外窓交換 <input type="checkbox"/> ガラス交換					
⑧	<input type="checkbox"/> 内窓設置 <input type="checkbox"/> 外窓交換 <input type="checkbox"/> ガラス交換					

住宅省エネ2026キャンペーン

みらいエコ住宅2026事業 | 先進的窓リノベ2026事業

性能証明書

内窓

断熱等 + 防音

注意事項

■「住宅省エネ2026キャンペーン」は、国土交通省の「みらいエコ住宅2026事業」と、環境省の「先進的窓リノベ2026事業」が実施する住宅等の省エネ化への支援の経費。本証明書は、両事業共通の性能証明書です。(※)

※製品型番によって申請できる窓が異なります。

※設置する住宅等によって「改修工事」として対象になります。

※設置する住宅等によって補助額が異なります。

製品型番: ABC123123AM

製品詳細

1 製品名	: ABCサッシ	2 建具の材質	: 樹脂
3 開閉方式	: 引違い	4 窓サイズ	: W1600mm×H1000mm
5 面積	: 1.6㎡	6 性能区分コード	: S
7 ガラスの仕様	: Low-E標準 (A10)	8 ガラス中央部の熱貫流率	: -
9 開口部の熱貫流率	: -	10 窓の日射熱取得率	: -
11 ガラス日射熱取得率	: -		

発行日: 2026/**/**

事業者名 (メーカー名): ABC工業株式会社

書類番号 (通し番号): 2026000123

組立事業者名: XYZ株式会社

性能区分コードが、P (SS) は1.1以下、Sは1.5以下と熱貫流率に記載してください。

<断熱窓改修>

10 断熱窓の設備本体(窓、ガラス)の購入並びに設置に係る費用(税抜)

300,000円(A)	(うち購入費 250,000円)
	(うち設置費 50,000円)
(注) システム設置以外に係る工事費、申請者が任意で加入する長期保証等の保証料、補助金申請の手続きのみに係る費用等は含めません。なお、原則として、国の補助事業に申請した金額と同額とさせていただきます。	

断熱窓の設置にかかった費用の合計、購入費及び工事費のそれぞれ内訳を記載してください。

11 活用した国のリフォーム支援事業の概要

事業名称	<input checked="" type="checkbox"/> 先進的窓リノベ事業
	<input type="checkbox"/> みらいエコ住宅 2026 事業 <input type="checkbox"/> その他 () (注) 該当する事業すべてにチェックしてください。
本市に申請する対象システムに係る国補助予定額	68,000円(B)

市に申請した窓に係る補助を受けた国事業にをしてください。

国の補助金の内、市に申請した窓に係る金額を記載してください。

12 補助対象経費(税抜)

232,000円((A) - (B))

「10 断熱窓の設備本体(窓、ガラス)の購入並びに設置に係る費用(税抜)から「11 本市に申請する対象システムに係る国補助予定額」を引いた金額を記載してください。

13 補助金交付申請額(千円未満切り捨て)

77,000円(補助対象経費×1/3)
補助対象経費×1/3 又は補助上限 100,000円のいずれか低い額

「12 補助対象経費(税抜)」を1/3して千円未満を切り捨てた金額を記載してください。
(例) $232,000 \times 1/3 = 77,333 \div 77,000$

提出書類⑧ 設置した住宅の平面図又は間取り図
(対象システムに改修する部分の配置及び数量がわかるもの)

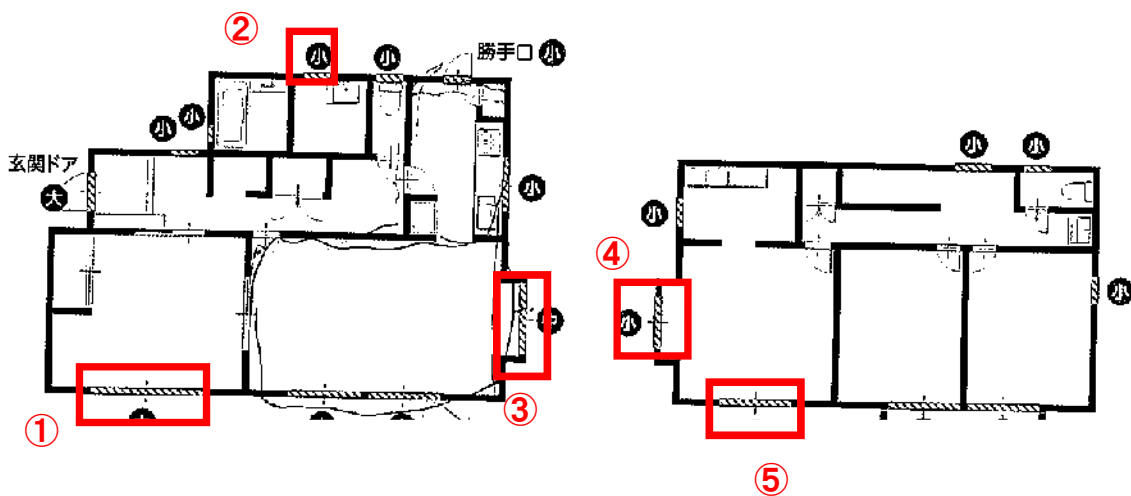

- 「補助金交付申請書兼実績報告書」及び「改修前後の状況を示すカラー写真」と対応するように写真に付番がしてありますか。。
- 設置予定箇所が全て確認できますか。

提出書類⑨ 断熱窓の規格・性能等が分かる書類

住宅省エネ2026キャンペーン

みらいエコ住宅2026事業 | 先進的窓リノベ2026事業

内窓

性能証明書

断熱等 + 防音

— 注意事項 —

■「住宅省エネ2026キャンペーン」は、国土交通省の「みらいエコ住宅2026事業」と、環境省の「先進的窓リノベ2026事業」が実施する住宅等の省エネ化への支援の総称です。
本証明書は、両事業共通の性能証明書です。(※)

※製品型番によって申請される窓が異なる場合があります。
※設置する住宅等によって、「窓改修工事」か「開口部改修工事」かによって、
必須工事を一緒に行う場合は、申請書への記載に資する開口部改修工事として対象になります。
※設置する住宅等によって補助額が異なります。

製品型番： ABC123123AM

※申請時必ず記載事項を正確に記載してください。

■製品詳細

1	製品名	: ABCサッシ	2	建具の材質	: 樹脂
3	開閉方式	: 引違い	4	窓サイズ	: W1600mm × H1000mm
5	面積	: 1.6㎡	6	性能区分コード	: S
7	ガラスの仕様	: Low-E複層 (10)	8	ガラス中央部の熱貫流率	: -
9	開口部の熱貫流率	: -	10	窓の日射熱取得率	: -
11	ガラス日射熱取得率	: -			

メーカー名、製品名、製品型番、熱貫流率の記載がありますか

発行日 : 2026/**/**

事業者名 (メーカー名) : ABC工業株式会社

書類番号 (通し番号) : 2026000123

組立事業者名 : XYZ株式会社

提出書類⑩ 出荷証明書、納品書等の写し



納品書
 (2024年 7月分)
 出荷日 24/07/25
 納入日 24/07/25
 伝票種別 売上
 納入方法 直送
 受渡し
 税率 10%



NR30473 [Redacted] 様邸

申請者名、出荷日又は納品日、数量の記載がありますか

品名	数量	摘要 単位	単	額	参考消費税	備考
マドリモ内窓ブラマードU 005PUHH160NSL	1	/				
マドリモ内窓ブラマードU 005PUHH160NSL	1	/				
マドリモ内窓ブラマードU 005PUHH160NSL	1	/				
マドリモ内窓ブラマードU 005PUHH160NSL	1	/				
マドリモ内窓ブラマードU 005PUHH160NSS	1	/				
備考						

提出書類⑪ 国のリフォーム支援事業の「完了実績報告書」の写し

窓リノベポータルサイト画面

※実際の画面は、イメージと異なる場合があります。

プロジェクト「戻る」ボタンは使用できません

【専用ポータル②】 先進的窓リノベ2026事業 ※ポータルサイトの画面は全て印刷して提出してください。 省エネ一部

TOPに戻る 新規申請 (予約を含む) 交付申請検索 変更依頼 (窓リノベ)

交付申請 (予約を含む) | 詳細画面 リフォーム (戸別)

◆ 交付申請は交付決定されました。
ダウンロード (DL) ボタンより交付申請書および交付決定通知書のダウンロードをお願いします。
記載内容に間違いがない必ずご確認ください。

[交付申請書DL](#) [交付決定通知書DL](#)

共同事業者情報の編集

※交付決定後にやむを得ず共同事業者の情報に変更が生じた場合に編集を行うことができます。
※編集された共同事業者情報は、以下の交付申請情報には反映されません。あくまでも通知物等で使用される情報となります。
編集した情報を確認する場合は、再度【共同事業者情報の編集】ボタンを押下し、入力情報をご確認ください。

管理情報

作成日	2026/04/28	最終更新日	2026/04/28
交付申請番号	R000000000 <input type="checkbox"/> ワンストップ申請から作成 ※現在、この申請の予算は確保されています。 (予約はステータスによらず予約期限内に限りです)	申請タイプ	リフォーム (戸別)
共同事業者 (氏)	変更	共同事業者 (名)	太郎
交付申請ステータス	交付決定	最終ステータス遷移日	2026/05/30
交付申請提出日	2026/04/28	交付申請額 (予約を含む)	135,000
交付決定日	2026/05/30	交付確定額	
予約提出日		予約期限	※予約の審査中に工事完了した場合、新規に交付申請を作成、提出できます。 ただし、必ず本予約は「却下依頼」を行ってください。
不備訂正依頼日		不備訂正期限	※不備訂正期限の経過後に再度の案内は行いませんので、ご注意ください。
登録事業者番号	S000000	法人名 (屋号)	〇〇株式会社

ステータスが交付決定となっていますか

交付申請書兼実績報告書の申請者となっていますか

交付申請 (予約を含む) | 入力画面

リフォーム (戸別)

お保存 (チェックなし)

入力完了

詳細へ戻る

*必ず入力してください。

(1) 補助事業の概要

申請区分

- 交付申請の予約 ※予約は、契約工事全体の着手以降可能。(予約期間は提出から3ヶ月以内です。または、2026年12月31日のいずれが早い日付まで)
- 交付申請 ※交付申請は、工事の引渡し後可能。

発注者区分

- 個人 法人 ※リフォームの工事発注者(共同事業実施規約における乙)の情報です。

受注区分

- 既存住宅 リフォーム ※本事業は、新築住宅に取り付けた窓(ガラス)・ドアは補助対象になりません。

建物区分

- 戸建住宅
※1つの住戸を有する建物(店舗併用住宅を含む)
※店舗併用住宅の場合「住宅部」のみ申請可能(「店舗部」申請不可)
- 集合住宅 (建物の地上階数 階建)
※2つ以上の住戸を有する建物(マンション、二世帯住宅、長屋を含む)

所有区分

- 持家(自己居住用) 持家(別荘等) 貸家 社宅 借家 買取再販 その他 ()

リフォーム工事を行う住宅の
所在地

契約書に記載された工事場所、住宅の所在地等と一致すること。

〒

都道府県 市区町村

丁目番地等 ※市区町村以降の地名は「丁目番地等」欄へ入力し、数字は全角数字で入力してください。
番が1-12-3⇒○ 番が1丁目12番3号⇒×

建物名 ※戸建住宅は入力不要です。

部屋番号 ※戸建住宅は入力不要です。

- 建物名・部屋番号がない場合、チェックしてください(入力不要になります)
(二世帯住宅、長屋、店舗併用住宅等)

交付申請兼実績報告書の内容と一致していますか

(3) 【交付申請】開口部の情報

(参考)
地域区分

※(1)で入力したリフォームする住宅が該当する地域区分です。
(本事業には無関係。みらいエコ住宅2026事業の補助額算出に必要です。)

①ガラス交換

※同じ製品でも、建具の仕様が異なる場合、行を分けて入力してください。
※「建具の仕様」は、対象のサッシに該当する材質を選択してください。(例)「アルミ樹脂複合」の場合、「3.金属とその他複合」を選択

No	製品型番	建具の仕様	枚数	機能区分	グレード	性能区分	窓リノベ補助額	(参考)みらいエコ住宅補助額	製品売価◆(1枚あたり)	行削除
1	<input type="text"/>	<input type="text" value="-未選択-"/>	<input type="checkbox"/>				¥0	¥0	¥ <input type="text"/>	<input type="checkbox"/>

型番確認(更新)

入力欄を追加

小計 ¥0

削除

※製品型番は、メーカーが本事業に登録し、性能証明書に記載された型番と完全一致すること。登録された型番は、補助対象製品検索から確認できます。こちら

②内窓設置

No	製品型番	箇所数	機能区分	性能区分	窓リノベ補助額	(参考)みらいエコ住宅補助額	製品売価◆(1窓あたり)	行削除
1	<input type="text"/>	<input type="checkbox"/>			¥0	¥0	¥ <input type="text"/>	<input type="checkbox"/>

型番確認(更新)

入力欄を追加

0

削除

交付申請兼実績報告書の内容と一致していますか

※製品型番は、メーカーが本事業に登録し、性能証明書に記載された型番と完全一致すること。登録された型番は、補助対象製品検索から確認できます。こちら

※ドア(勝手口を含む)の内側に設置する内窓のみを補助対象として、申請することはできません。
(他の窓と同時(同契約かつ同工事)に申請する場合のみ、ドアである開口部は補助対象になります)

③外窓交換

No	製品型番	箇所数	機能区分	工法	性能区分	窓リノベ補助額	(参考)みらいエコ住宅補助額	製品売価◆(1窓あたり)	行削除
1	<input type="text"/>	<input type="checkbox"/>				¥0	¥0	¥ <input type="text"/>	<input type="checkbox"/>

型番確認(更新)

入力欄を追加

小計 ¥0

削除

※製品型番は、メーカーが本事業に登録し、性能証明書に記載された型番と完全一致すること。登録された型番は、補助対象製品検索から確認できます。こちら

開口部
改修

④ドア交換

No	製品型番	箇所数	機能区分	工法	性能区分	窓リノベ補助額	(参考)みらいエコ住宅補助額	製品売価◆(1ドアあたり)	行削除
1	<input type="text"/>	<input type="checkbox"/>				¥0	¥0	¥ <input type="text"/>	<input type="checkbox"/>

型番確認(更新)

入力欄を追加

小計 ¥0

削除

※製品型番は、メーカーが本事業に登録し、性能証明書に記載された型番と完全一致すること。登録された型番は、補助対象製品検索から確認できます。こちら

※ドア(勝手口を含む)の交換のみを補助対象として、申請することはできません。
(他の窓と同時(同契約かつ同工事)申請する場合のみ、ドアである開口部は補助対象になります)

先進的窓リノベ2026事業補助金
(様式6)

令和 年 月 日

確定番号	
------	--

先進的窓リノベ2026事業補助金 交付額確定通知書

殿

先進的窓リノベ2026事業事務局

交付決定のあった先進的窓リノベ2026事業補助金は、本事業の交付規程及び交付申請の手引き等に基づき、下記のとおり確定したので、通知します。

記

1. 補助金の交付対象となる事業及び内容は以下の補助金交付申請書のとおりとする。

交付申請日	
交付申請番号	
補助事業者(法人)名	申請者と一致していますか。
申請者(個人)名	
共同事業者	
リフォーム対象	〒
住宅の所在地	

2. 「1.」の補助事業に要する補助金の交付額は以下のとおり確定する。

補助金確定日	
交付確定額	円
補助金支払日	

以上

- 【注意事項】
- ・本通知の内容は共同事業者にも通知されます。
 - ・印字することのできない一部の人名漢字等を、常用漢字もしくはひらがなに置きかえている場合があります。

提出書類⑬ 工事完了報告書等の工事完了日が確認できる書類

工事完了報告書

1. 建物の所在地

2. 完了日 令和 年 月 日

3. 施主

住 所

氏 名

申請者の氏名、住所、工事完了日が記載されてますか。
同様の記載があれば本様式以外での提出も可能です。

断熱窓改修に係る工事を完了したことを証明します。

令和 年 月 日

4. 工事施工者

住 所

会社名

代表者名等

印