（熱田区）

名称	こども食堂ラフテル			
主催者	こども食堂ラフテル実行委員会			
連絡方法	kodomolaughtale@gmail.com 090-5100-7565			
開催場所	愛知県名古屋市熱田区明野町２１－４			
開催日時	毎月23日　16：00～受け渡し			
参加費	子ども	100円	その他	200円

（特色など）

みんなが　ぶどうのように　丸い心で
つながり合う地域を目指して







こどもボランティアの活動。毎月、こどもが企画・運営して、来てくれるこども達を楽しませてくれてます。



毎月近所のボランティアの方々と100食の手作りのお弁当を作って、テイクアウトしていただいています。

※参加される場合は、参加方法等の詳細について各食堂へ事前にお問い合わせください。

（熱田区）

名称	ＳＯＭＰＯ流子ども食堂　白鳥南			
主催者	ＳＯＭＰＯケア株式会社			
連絡方法	０５２-６５９-１８０１			
開催場所	名古屋市熱田区六番三丁目１５-２２			
開催日時	毎月１回（第２土曜日）13：00～15：00			
参加費	子ども	無料 （18歳以下、学生まで）	その他	３００円

（特色など）

①毎回、１０名様限定で開催予定ですので
お気軽にお越しください！

②バランスのとれた食事で子供たちの
好きなメニューを提供します。

③食後のおやつもあります。
お楽しみください！

④食後には高齢者の方と一緒に
アクティビティを楽しめます。
スタッフと一緒に楽しい時間を
過ごしましょう！

⑤高齢者の方とのお話しを楽しみましょう！
いろんなことを教えてもらえます！

⑥アクティビティのあとは、
お土産があります。

※美味しいごはんと高齢者の方や
スタッフと楽しい時間を過ごしましょう！
お気軽にお問い合わせください。







※参加される場合は、参加方法等の詳細について各食堂へ事前にお問い合わせください。

（熱田区）

名称	SOMPO流　子ども食堂　熱田			
主催者	SOMPOケア株式会社			
連絡方法	052-889-6541			
開催場所	名古屋市熱田区沢下町3-19			
開催日時	毎月1回（第４土曜日）　12：00～			
参加費	子ども	無料 （18歳以下、学生まで）	その他	300円

（特色など）



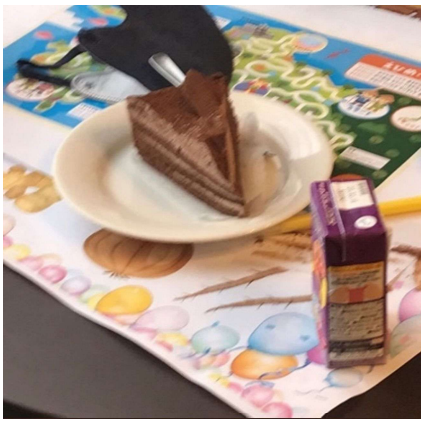







※参加される場合は、参加方法等の詳細について各食堂へ事前にお問い合わせください。

（中川区）

名称	ひおき未来食堂			
主催者	社会福祉法人フラワー園			
連絡方法	デイサービスセンター西日置フラワー園 電話　052-363-8722			
開催場所	名古屋市中川区西日置町10丁目107番地			
開催日時	毎月第3日曜日　11：00～14：00			
参加費	子ども	高校生以下無料	その他	大人　食事300円 軽食100円

（特色など）

食事コーナー　参加者アンケートを元に管理栄養士が監修した健康・安心安全・季節に応じた食事提供が可能。





体験コーナー　太鼓、琴の体験・演奏会、盆踊り、植物の種まき、季節の小物作りを通じて「経験値」の構築、学生や看護師、管理栄養士などの専門職との交流を通じた「関係」の構築を目指している。さらに認知症カフェと統合したことで赤ちゃんから高齢者まで幅広い世代の人々が自然な形での交流が可能となり、地域共生社会の実現に向けた更なる一歩としていきたい。





参加を希望される方は原則要予約となりますので①電話（052-363-8722）又は②公式アカウントにおいてよろしくお願い致します。
過去の開催時の様子は法人ホームページをご覧ください。
http://flower1991.com/

※参加される場合は、参加方法等の詳細について各食堂へ事前にお問い合わせください。

（中川区）

名称	子ども食堂　ささやか			
主催者	鬼頭　伴周			
連絡方法	080-1550-8498（あさ６時から夜９時まで）			
開催場所	名古屋市中川区牛立町4-24-1　ファミールKITO　103			
開催日時	毎月第２月曜日　朝7：20～8：10 変更の場合は子ども食堂の玄関扉に張り出します。			
参加費	子ども	無料	18歳以上	100円

（特色など）朝ごはんを提供するこども食堂です。なおアレルギー対応はしておりません。
※食中毒対策として、保健所に相談の上、食中毒対策を行っております。
　　食品衛生責任者講習を受講済。調理者は月1回検便を行っております。
　　HACCPも導入済。検食(提供した食事を冷凍保存する)も実施します。

※参加される場合は、参加方法等の詳細について各食堂へ事前にお問い合わせください。

（中川区）

名称	SOMPO流子ども食堂　十番町			
主催者	SOMPOケア株式会社			
連絡方法	０５２－３６４－５６７０			
開催場所	そんぽの家　十番町（中川区十番町１丁目３０２）			
開催日時	毎月１回（第４土曜日）１３：００～１５：００			
参加費	子ども	無料 （１８歳以下、学生まで）	その他	３００円

（特色など）

ＳＯＭＰＯ流 子ども食堂

SOMPO流の子ども食堂は、高齢者の笑顔のために
多世代間での交流を目的としております。





ＳＯＭＰＯケア株式会社











※参加される場合は、参加方法等の詳細について各食堂へ事前にお問い合わせください。

（中川区）

名称	SOMPO流子ども食堂 松葉公園			
主催者	SOMPOケア株式会社			
連絡方法	052 - 365 - 7900			
開催場所	名古屋市中川区宮脇町1－95			
開催日時	毎月1回　（第４土曜日）　１２：３０～１５：００			
参加費	子ども	無料 （18歳以下、学生まで）	その他	300円

（特色など）

①参加者は毎回10名様程度です
お気軽にご参加ください。

②カロリーバランスの取れた食事で
子供たちの好きなメニューを提供

③食後のおやつもあります

④食後には高齢者の皆様と一緒に参加する
アクティビティをご準備します。

⑤普段はベテラン介護ヘルパーのスタッフが
優しく明るくご案内いたします

⑥アクティビティのあとは、
お土産あります！！

※高齢者と一緒に過ごす時間をぜひ
楽しんでください。







※参加される場合は、参加方法等の詳細について各食堂へ事前にお問い合わせください。

（中川区）

名称	mogmoこども食堂			
主催者	一般社団法人日本幼児食協会			
連絡方法	080-1434-6877（小出）　月～金１０時～15時 tokiniha2020@gmail.com			
開催場所	名古屋市中川区荒越町1丁目１－３八幡コミュニティーセンター			
開催日時	毎月第１土曜日　１０時３０分～１２時３０分			
参加費	子ども	無料（小学生まで）	その他	３００円

（特色など）
多世代交流の場所として開催しています。子育て中のご家族や地元のお年寄りの方も気軽にお越し頂ける環境作りを行っています。季節のイベントの開催や長期休みの対応もしていきます。お気軽にご利用ください。　Instagram： mogmo_kodomo



お手伝いできる子大募集！９時に集合してください。





入り口のこの看板

※参加される場合は、参加方法等の詳細について各食堂へ事前にお問い合わせください。

（中川区）

名称	ほっこり食堂			
主催者	蒲池　強			
連絡方法	egaoohanashiya@gmail.com			
開催場所	名古屋市中川区中野新町5丁目37番地			
開催日時	毎月　第2、第４　土曜日			
参加費	子ども	100円	その他	大人300円

（特色など）
地域みんなの食堂、居場所創り、相談窓口へ

※参加される場合は、参加方法等の詳細について各食堂へ事前にお問い合わせください。

名称	ひよっこ食堂			
主催者	ひよっこ食堂ボランティア団体			
連絡方法	090-7851-9571　kigaru.ni.suketto@gmail.com			
開催場所	中川区戸田明正3丁目301番地（明正コミュニティーセンター）			
開催日時	毎月第4土曜日11：30～13：00			
参加費	子ども	（中学生以下）無料	その他	おとな300円 （子ども同伴200円）

（特色など）

毎回受付開始前から集まってくれて、スタッフとお喋りをしたり遊んだりしています。並んでくれた人でほぼなくなってしまうほどです。







80食程度のお弁当を作りお土産とともに渡しています。兄弟や友達同士の子どものみや、幼児のいるファミリーやお年寄りが来てくれます。





ある日のお土産

コミュニティーセンター内でお弁当を食べるとプラス1品があり、食後にくじ引きもあります。食事をしながら楽しめるイベントを開催することもあります。







近くの公園で開催するオープンカフェに出張することもあります。みんなで遊んだり歌を歌ったり、一緒にお弁当を食べて楽しく過ごします。





地域型相互ボランティア団体みなと医療生協「気軽にすけっと」に活動の詳細を載せています。

@KIGARU.NI.SUKETTO





※参加される場合は、参加方法等の詳細について各食堂へ事前にお問い合わせください。

（中川区）

名称	ひよっこ食堂戸田				
主催者	ひよっこ食堂ボランティア団体				
連絡方法	090-7851-9571（一柳）kigaru.ni.suketto@gmail.com				
開催場所	中川区戸田二丁目1106番地　宝泉寺				
開催日時	毎月第3土曜日15：30～16：00				
参加費	子ども	（中学生以下）無料		その他	

（特色など）



戸田の宝泉寺さんの境内をお借りして、毎月第3土曜日にフードパントリーを行っています。

2023年4月から始め、当初は30名に届かないこともありましたが、学区外からも来てくれて50名ほどになっています。中学生以下のお子さんが対象ですが、付き添いの大人の方もありにぎわっています。

お米やお惣菜、お菓子、飲料、日用品など支援でいただいたものをお渡ししています。















開催時間も短時間でありなかなか子どもたちと触れあう時間が取れませんが、宝泉寺さんの「お寺マルシェ」にも参加して、ワークショップや遊びを通じて触れあう時間を作っています。

地域型ボランティア団体みなと医療生協「気軽にすけっと」に開催予定や活動内容の詳細を載せています。

@KIGARU.NI.SUKETTO

※参加される場合は、参加方法等の詳細について各食堂へ事前にお問い合わせください。

（中川区）

名称	しゃちほこっと			
主催者	しゃちほこ合同会社			
連絡方法	052-665-6556（土日祝含む 9：30～15：00まで対応可） shachihoko0000@gmail.com（終日対応可）			
開催場所	中川区荒子1丁目180-1			
開催日時	毎月第３日曜日（11：00～13：00）			
参加費	子ども	20歳未満　無料	その他	大人　300円

はじめまして、しゃちほこっとです。

毎月第３日曜日の１１時から１３時まで子ども食堂を開いています。

「１４時ぐらいなら行けるんだけど！」
ぜんぜん大丈夫。気軽にきてね。
１５時ぐらいまで、あたたかいランチを用意して待ってます！

※参加される場合は、参加方法等の詳細について各食堂へ事前にお問い合わせください。

（港区）

名称	わ				
主催者	特定非営利活動法人　愛を配る会				
連絡方法	携帯：090-3307-7891				
開催場所	港区協和1-814				
開催日時	毎月第3土曜日　１０：30～１２：００				
参加費	子ども	無料	その他	大人：300円	

（特色など）

・毎回イベントを行い、子どもだけでなく大人も楽しくきてます。
・おじいちゃんおばあちゃんと子供が一緒にごはんを食べて、話したり、ゲームをします。
みんなの笑顔が広がってくれるとうれしいです。

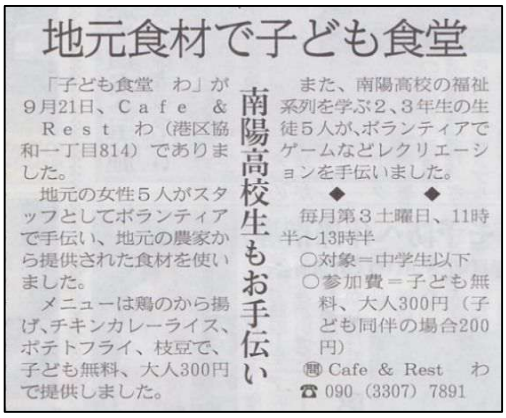

地元食材で子ども食堂

南陽高校生もお手伝い

「子ども食堂　わ」が9月21日、Ｃａｆｅ　＆　Ｒｅｓｔ　わ（港区協和一丁目814）でありました。

地元の女性５人がスタッフとしてボランティアで手伝い、地元の農家から提供された食材を使いました。

メニューは鶏のから揚げ、チキンカレーライス、ポテトフライ、枝豆で、子ども無料、大人300円で提供しました。

また、南陽高校の福祉系列を学ぶ2、3年生の生徒５人が、ボランティアでゲームなどレクリエーションを手伝いました。

◆　◆

毎月第３土曜日、11時半～13時半

○対象＝中学生以下

○参加費＝子ども無料、大人300円（子ども同伴の場合200円）

問 Cafe & Rest わ

☎ 090（3307）7891



主催：特定非営利活動法人　愛を配る会

対象：中学生以下

参加費：子供　無料、

大人 300 円（子どもと一緒は　200 円）

問合せ：090－3307－7891　（二村　ジョンスン）

場所：Café & Rest わ

名古屋市港区協和 1 丁目 814

わ。子ども食堂





※参加される場合は、参加方法等の詳細について各食堂へ事前にお問い合わせください。

（　港　区）

名称	こども食堂すみれ			
主催者	社会福祉法人貴徳会			
連絡方法	052-304-1001 (担当：後藤/柳田)			
開催場所	港区新茶屋２－１５０１　特別養護老人ホーム希望の郷			
開催日時	毎月第一土曜日　11:00～13:00			
参加費	子ども	100円	その他	300円

（特色など）
おじいちゃん、おばあちゃんがいる、あたたかいホームでみんなでおいしいごはんを食べませんか？☺

こどもだけの参加はもちろん、親子でのご参加、地域の方も大歓迎です。

広いスペースでゆったり過ごしていただけますので、ぜひお気軽にお越しくださいね🌸

📝 お申し込みについて
★【予約なしの当日参加も大歓迎！】です。★
確実にお食事をご用意するため、また人数の把握のため、
事前予約にご協力いただけますと大変助かります🙇
（予約フォーム、またはお電話にて受付中！）

事前申し込み





※参加される場合は、参加方法等の詳細について各食堂へ事前にお問い合わせください。

（南区）

名称	ほんわか食堂				
主催者	ほんわか食堂				
連絡方法	052-692-7544				
開催場所	名古屋市南区五条町2-1-111				
開催日時	毎月第3土曜日　11：30～				
参加費	子ども	無料	その他	300円	

（特色など）



※参加される場合は、参加方法等の詳細について各食堂へ事前にお問い合わせください。

（南区）

名称	SOMPO流　子ども食堂　桜本町			
主催者	SOMPOケア株式会社			
連絡方法	052-819-0046			
開催場所	名古屋市南区鶴田1－1－21			
開催日時	毎月1回（第４土曜日）　10時00分～			
参加費	子ども	無料 （18歳以下、学生まで）	その他	300円

名古屋市南区にあります、有料老人ホームです。毎月第４土曜日に子ども食堂を実施しており、ビーフカレーやハンバーグなど、施設で人気のメニューを子ども達に喜んで頂けるよう提供しています。





お食事の前後では施設のご入居者様と一緒にお散歩やイベントを行い入居者様交流をとって頂きながら楽しんで頂いています。



職場体験のように車椅子や歩行器などを体験頂く事も可能です。職員・入居者様一同お待ちしています。





※参加される場合は、参加方法等の詳細について各食堂へ事前にお問い合わせください。

（南区）

名称	SOMPO流　子ども食堂 星崎			
主催者	SOMPOケア株式会社			
連絡方法	052-618-2280			
開催場所	名古屋市南区天白町5丁目16 - 3			
開催日時	毎月1回（第2土曜日）　10時30分～			
参加費	子ども	無料 （18歳以下、学生まで）	その他	３００円

（特色）










たくさんのお問合せを
職員一同お待ちしております！

※参加される場合は、参加方法等の詳細について各食堂へ事前にお問い合わせください。

（南区）

名称	こども食堂　にじと青空			
主催者	こども食堂にじと青空　代表　下山田武史			
連絡方法	携帯　070-3179-3122　　kdm.nijitoaozora@gmail.com			
開催場所	天理教台北分教会			
開催日時	月一回（詳細は公式LINEでお伝えします）１２：００～１３：３０			
参加費	子ども	無料	その他	300円

（特色など）
親子でもお子さんだけでも参加出来る食堂です。
お気軽にお越し下さい。
開催日や詳細は公式LINE、イ







※参加される場合は、参加方法等の詳細について各食堂へ事前にお問い合わせください。

（南区）

名称	道徳こども食堂			
主催者	宗教法人　法筵寺			
連絡方法	法筵寺　052-691-0270			
開催場所	名古屋市南区観音町８丁目81番地			
開催日時	毎月第２土曜日　11：30～13：30			
参加費	子ども	高校生まで無料	その他	300円

お寺というと少し入りにくいイメージがありますが、法筵寺の住職はまだ30代の若さで明るく優しい人柄ですので、気軽に参加できる雰囲気があります。お寺（本堂）の隣にある民家をリフォームした場所で食事をしますので、入りやすく、くつをぬいでゆっくりとくつろぐことができます。年に何回かは若い住職の子ども向けのお話も予定しております。宗教色を出さないよう、名前のように道徳について語ってもらいます。



※参加される場合は、参加方法等の詳細について各食堂へ事前にお問い合わせください。

（　南区）

名称	ゆたかめ食堂			
主催者	社会福祉法人ゆたか福祉会　グループホーム宝南の家			
連絡方法	052−613-5081			
開催場所	デイサービス宝南（南区元塩町3丁目1番地の１）			
開催日時	毎月第３日曜日　12:00～13:30			
参加費	子ども	無料	その他	65歳以上・障害手帳あり 200円 その他　300円

（特色など）





ハンドマッサージのボランティア様のご協力等今後もイベント開催予定

＊イベント開催情報については
ゆたか福祉会のXやホームページ





2026年2月OPEN
地域のニーズに合わせた

※参加される場合は、参加方法等の詳細について各食堂へ事前にお問い合わせください。

（守山区）

名称	心の子どもごはん			
主催者	心の子どもごはん			
連絡方法	携帯電話：080-2625-4143			
開催場所	守山区小幡南二丁目5番34号（喰い処「心」）			
開催日時	毎月第１・第３土曜　18：00～20：00			
参加費	子ども	幼児：無料 小中学生：100円	その他	大人(高校生以上)：300円

（特色など）



旬の食材を使い、心もお腹もいっぱいにして帰ってもらえるように、ボランティアと共に頑張っています。元々は和食処だったので雰囲気も味も満足してもらえると思います。18時～と19時～の2部制で各回25名までですので、事前にご連絡ください。







・詳細は下記FBをご覧ください。参加方法についても記載があります。
＜http://kuidokorokokoro.web.fc2.com/kodomo_gohan.html＞

※参加される場合は、参加方法等の詳細について各食堂へ事前にお問い合わせください。

（守山区）

名称	つな食堂			
主催者	一般社団法人つながり探究所			
連絡方法	tunasho.nagoya@gmail.com			
開催場所	つなしょ（守山区緑が丘901番地　緑が丘センター104号）			
開催日時	月に1回　日程はその都度変更します 詳しくは、つなしょのチラシかInstagramで告知します			
参加費	子ども	幼児：無料 小中学生：100円	その他	大人(高校生以上)：300円

Instagramはこちらからご確認ください

※参加される場合は、参加方法等の詳細について各食堂へ事前にお問い合わせください。

（守山区）

名称	SOMPO流子ども食堂　上飯田			
主催者	SOMPOケア株式会社			
連絡方法	お電話　０５２-７９７-７７３５ メール：kamiiida_m@sompocare.com			
開催場所	名古屋市守山区川西１丁目１２５			
開催日時	毎月１回（第2土曜日）　12:30～15:00			
参加費	子ども	無料 （18歳以下、学生まで）	その他	300円

（特色など）
介護の仕事を体験して、高齢者の方と触れ合っていただきたい!

①参加者者は毎回10名限定の開催です。人見知りさんでも気兼ねなく参加できます。

②カロリーバランスの撮れた食事で子供たちの好きなメニューを提供しています。

③食後には毎回高齢者と一緒にアクティビティを楽しみます。高齢者の人と楽しく触れ合って頂きたいです。

④優しいスタッフばかりです。一緒に楽しく過ごしましょう。

⑤アクティビティのあとは、お土産あります！！
※高齢者と一緒に過ごす時間をぜひ楽しんでください。





※参加される場合は、参加方法等の詳細について各食堂へ事前にお問い合わせください。

（守山区）

名称	鳥羽見寺子屋子ども食堂DUCA			
主催者	NPO 法人DOGDUCA			
連絡方法	電話、メール			
開催場所	鳥羽見コミュニティセンター又はＮＰＯ法人DOGDUCA			
開催日時	基本月一回　第三日曜　事前に学校配布のチラシにて告知			
参加費	子ども	無料	その他	大人：200円

（特色など）
バイキング形式の料理をボランティアの協力を得ながら行う。地域の子ども達の居場所つくり、見守り、コミュニケーションつくりを目的とし、学習支援の寺子屋も行っている。参加者は守山西中学校ブロックの子どもたちに限る。４歳から中学生まで。

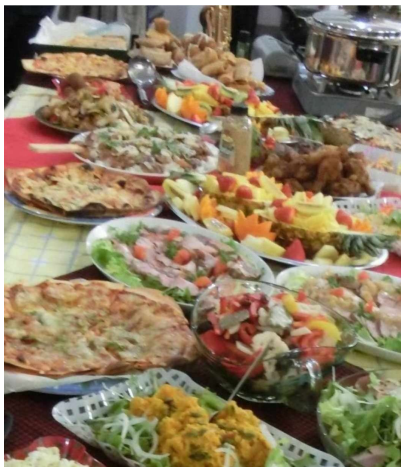









※参加される場合は、参加方法等の詳細について各食堂へ事前にお問い合わせください。

（緑区）

名称	子どもとつくる子ども食堂　さばんなかふぇ			
主催者	特定非営利活動法人こどもＮＰＯ			
連絡方法	こどもＮＰＯ事務所：052-848-7390　　※平日9:00～17:30			
開催場所	ふれあいステーションもりのさと（森の里荘東集会所） （名古屋市緑区森の里1-94）			
開催日時	第４日曜日12：00～14：00			
参加費	子ども	高校生まで：無料	その他	200円以上

●さばんなかふぇってどんなところ？
子どもたちが暮らす地域の身近な場所で開催しています。安心できるもうひとつの家のような雰囲気の中で、子どもたちは遊んだりご飯を食べたり自由に過ごしています。子どもたちの声がご飯やおやつづくりのメニューに生かされたり一緒に作ったり、子どもの「やってみたい！」という思いを、おとなは応援しながら一緒に楽しむみんなの居場所です。

●参加者の多くが子どもたちです。運営を支える資金・食材等寄付での協力者を募集しています。ご支援よろしくお願いします。

<子どもたちの声>
- 楽しい！　すべてが楽しい！
- いいところ！
- 遊ぶ場所
- ごはんがおいしい
- 友だちに会える
- みんなでごはんが食べられる
- はしゃいでも怒られない







つどう　あそぶ　子どもたちと一緒につくる　すごす　たべる







※参加される場合は、参加方法等の詳細について各食堂へ事前にお問い合わせください。

（緑区）

名称	こども食堂　アルボキッチン			
主催者	一般社団法人　和賀家			
連絡方法	052-618-5565（10:00～18:00　水・木_定休）			
開催場所	愛知県名古屋市緑区桶狭間清水山1306-1			
開催日時	毎週火、金曜日16:30～18:30　（祝日を除く）			
参加費	子ども	無料（中学生以下）	その他	500円（高校生以上）

（特色など）



料理のイメージです！
詳しいメニューはホームページをご覧ください。



クラシスホームの横の建物です！
玄関を入り、2階までお進み下さい。



クリスマスにはサンタさんが来て、
お菓子をプレゼントしてくれました！



食堂内はおしゃれな空間が広がっています！
ぜひ皆さんでお越しください。

アルボキッチン　LINEアカウント
こちらからご注文ください！
開催日の3日前よりご注文できま

ツイッター

ARBO_KITCHEN

インスタグラム

※参加される場合は、参加方法等の詳細について各食堂へ事前にお問い合わせください。

（緑区）

名称	SOMPO流　子ども食堂　神沢			
主催者	SOMPOケア株式会社			
連絡方法	052-879-5515			
開催場所	名古屋市緑区神沢2-1101			
開催日時	毎月1回（第４土曜日）　12：30～			
参加費	子ども	無料 （18歳以下、学生まで）	その他	３００円

（特色など）



日時：毎月第4土曜日
12：30～14：00
※終了時間は変動する場合があります

場所：ＳＯＭＰＯケア
そんぽの家　神沢
〒458-0014
名古屋市緑区神沢2-1101

対象：中学生まで（先着10名）
料金：こども･無料　大人･300円（税込）







美味しい食事はもちろん、ちょっとしたアクティビティもご用意しております。
お気軽にお問い合わせください。

※参加される場合は、参加方法等の詳細について各食堂へ事前にお問い合わせください。

（緑区）

名称	SOMPO流　子ども食堂　有松			
主催者	SOMPOケア株式会社			
連絡方法	052-629-3312			
開催場所	名古屋市緑区有松幕山352			
開催日時	毎月1回（第４土曜日）　13時00分～　※都合により変更有			
参加費	子ども	無料 （18歳以下、学生まで）	その他	３００円



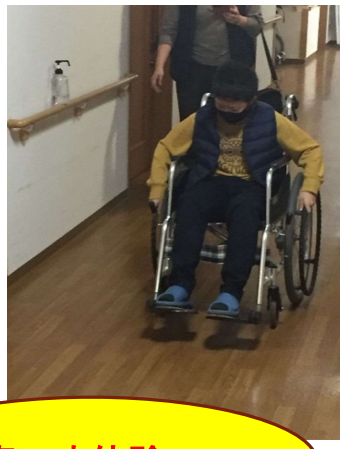

車いす体験！



おいしいご飯あります！

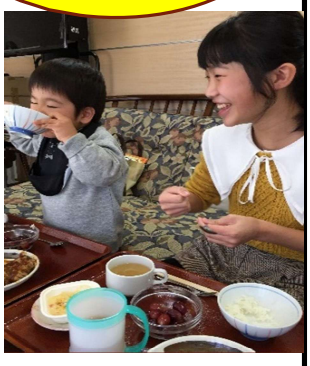



笑顔でお手伝い！



※参加される場合は、参加方法等の詳細について各食堂へ事前にお問い合わせください。

（緑区）

名称	子ども食堂　みどりキッチン			
主催者	子ども食堂　みどりキッチン　代表　中島正人			
連絡方法	090-9910-8294			
開催場所	名古屋市緑区有松三丁山310　緑キリスト教会			
開催日時	毎月第3土曜日　11:30～13:30			
参加費	子ども	無料（中学生以下）	その他	300円

①幼稚園から小学校高学年までのお子さんが、主に集っています。



用意



し

め

帰りできる食品を、一部提供しています。

※参加される場合は、参加方法等の詳細について各食堂へ事前にお問い合わせください。

（緑区）

名称	コミュニティ食堂わらく・なるみ				
主催者	ガゼル株式会社				
連絡方法	052-848-8700 kojima@gazelle-inc.com				
開催場所	住宅型有料老人ホームナーシング和楽縁　なるみ				
開催日時	毎月第３金曜日、１６：３０～１８：３０				
参加費	子ども	無料	その他	高校生以上大人３００円	

（特色など）

目標：こども食堂を通して、①食育②学び③遊びを共に得ることのできる場所を目指します

対象者　（募集方法：①新聞折り込み②自治会回覧板③学童・保育営業④小学校営業⑤こども会/老人会訪問、他

高齢者、障碍者、こども、働く職員（親子）
地域に住むすべての方々※事前予約制

スケジュール（時間は前後あり）

16：15　受付
16：30　スタート
16：30～17：45　遊び・学び（利用者含む取組み）
※テーマを決めて食育/学び/遊びに繋げて
　楽しみながら、喜び、嬉しさを感じてもらう
※随時途中参加あり
17：45～18：15　食事（カフェテイスト）
※一緒に盛り付けて、片付けるまでを共同で！
18：15～片付け　解散
※時間に限りある子供もいる為、各自終了/解散

食材を通して食の大切さを学ぶ

プランターで
きゅうり栽培



サツマイモの
種まき、水やり、
芋ほりまで



食育
学び
遊び

折り紙・行事・企画など施設内企画に関する共同作業をともに製作



靴をそろえる他
（しつけ）



一緒に食事の準備



一緒に食べる楽しさ



感謝することの意味



ご入居者と触れ合うことも！触れ合う喜びは、双方にとって大切な時間



■年間スケジュール（２回/年はイベントとして施設と合同企画開催予定）

月	8月	9月	10月	11月	12月	1月	2月	3月	4月	5月	6月	7月
企画					イベント							イベント
種別	食育	学び	楽しむ	食育		楽しむ	学び	楽しむ		食育	楽しむ	
内容	・和楽縁/説明 ・野菜種まき	・施設を知ろう ・防災食って？	・おりがみ制作	・野菜収穫祭	・マジシャン （フレイム）	・餅つき大会	・豆まき ・おりがみ（恵方巻）	・合同制作（おりがみ使って） ※２か月かけて桜をイメージ		・野菜種まき	・神の木に願いごと （七夕）	・光相撲取り （１回半開催）
活動写真（仮）												
食事写真（仮）												
献立												







※参加される場合は、参加方法等の詳細について各食堂へ事前にお問い合わせください。

（名東区）

名称	サンデーランチわいわい			
主催者	極楽学区地域福祉推進協議会			
連絡方法	携帯：090-2340-4870（大橋）			
開催場所	名東区高針台三丁目801番地の2（極楽コミュニティセンター）			
開催日時	毎月第2，3日曜日11：30～13：00			
参加費	子ども	幼児:無料、小中学生:100円	その他	高校生以上：200円

（特色など）

赤ちゃん、こどもからパパ・ママ、シニアの方まで、多世代の方が集うあたたかい居場所作りを目指しております。お子様、お孫さんと一緒に是非、お出かけ下さい。お子さんだけでの来店も大丈夫です。安心して送り出して下さい。皆様のお越しをお待ちしております。









※参加される場合は、参加方法等の詳細について各食堂へ事前にお問い合わせください。

（名東区）

名称	きふね食堂　おやこでワンコインランチ			
主催者	貴船学区地域福祉推進協議会			
連絡方法	貴船コミュニティセンター：052-701-0848（FAXも同じ）			
開催場所	名東区勢子坊二丁目1304番地（貴船コミュニティセンター）			
開催日時	毎月第1金曜日、　第2日曜日11：00～			
参加費	子ども	100円	その他	高校生以上：200円

（特色など）毎月2回開催。第1金曜日は幼児教室の後の開催のため、小さいお子さんを持ったお母さん達とお子さんにお友達作りの場として利用していただきたいと思っています。第２日曜日はカレーの日。お友だちの家族同士で情報交換をしたり、普段家庭ではできないホワイトボードでのお絵かきやボードゲームで遊んでね。また、お母さんが忙しいときは、お子さん達だけでも参加してくださいね。子ども会の行事やジュニアスポーツの練習日のお昼ご飯にも活用してくださいね。







食中毒の心配から、今のところメニューはカレーとコーヒー、プリン、杏仁豆腐のみですが、とても評判は良いです。今後、安全面を考慮したメニューを増やしたいと考えています。



学生のボランティア募集中です



衛生面の注意はできる限りのことに気をつけています。スタッフは全員マスク着用、受付を済ませた方には手指消毒をして頂きます。テーブルには、消毒用ウェットティッシュを置いています。

※参加される場合は、参加方法等の詳細について各食堂へ事前にお問い合わせください。

（名東区）

名称	元気もりもり食堂			
主催者	安達恵子			
連絡方法	090-7023-2356			
開催場所	神明社資料館（第一日曜日）、香流コミュニティーセンター（第三日曜日）			
開催日時	第一日曜日11：00～12：30、第三日曜日11：00～12：30			
参加費	子ども	中学生以下100円	その他	高校生以上２００円

（特色など）子どもや一人暮らしの老人が一人でも利用できるのが｀元気もりもり食堂｀です。地域ぐるみで垣根のない居場所を作ることで制度のはざまの困りごと等様々な人達が助け合い、つながり、子どもと共に大人も笑顔になることを目標にしています。手作りのご飯を通じて、信頼関係を築き、よりよい人生を送れるように、というのが私たちのモットーです。活動状況は下記の、FacebookまたはInstgramのQRコードから見ることができます。是非お気軽に来て下さいね！






@GENKI_MORI2022

※参加される場合は、参加方法等の詳細について各食堂へ事前にお問い合わせください。

（名東区）

名称	こどもがんばっ亭			
主催者	一般社団法人がんばっ亭			
連絡方法	090-4723-7360（代表） teamgambattei@gmail.com			
開催場所	愛知県名古屋市名東区明が丘48エムステージ藤が丘1F KTC放課後スクール「HugPON!」内			
開催日時	毎月第三日曜日			
参加費	子ども	無料（中学生以下）	その他	300円

（特色など）
私たちがんばっ亭はこの場所で、大人数でわいわい食べるという、食事の楽しさ、また時期ごとのイベントなどの「体験機会」を提供したいと考えています。ですので、食事だけでない「イベント」も定期的に開催しています。お弁当スタイルのときもありますが、基本的には「その場で一緒に」食べていただくのを基本と考えています。




そして来てくれた子どもたちにはスタンプカードを渡しています。スタンプが貯まると「何かいいもの」がもらえます。毎月第三日曜日、藤が丘の黄色い恐竜が目印です。




開催日が近づくと、LINE公式アカウントで連絡があります。ぜひお友達登録をお願いします。

LINE



※参加される場合は、参加方法等の詳細について各食堂へ事前にお問い合わせください。

（名東区）

名称	牧の里みんなの食堂			
主催者	牧の里みんなの食堂ボランティアグループ			
連絡方法	090-6093-5718（寺西）			
開催場所	名東区牧の里3-401　県営高針住宅2-3棟集会所			
開催日時	毎月第4日曜日　12：00～13：30			
参加費	子ども	無料	その他	大人　300円

（特色など）

• 温かい食事の提供と共に住民の方々の交流の場を提供したいと思っています。

• 学習支援、絵本の読み聞かせも行います。

• 県営高針住宅の住民の方が対象です。

※参加される場合は、参加方法等の詳細について各食堂へ事前にお問い合わせください。

（名東区）

名称	子ども食堂「こどもひろば」	
主催者	栄光聖書教会	
連絡方法	052-703-2619	
開催場所	栄光聖書教会1階集会室（名東区松井町319）	
開催日時	毎月第２・4木曜日　12：00～13：30	
参加費	親子1組	200円 （2人目の子どもから100円）

（特色など）



※参加される場合は、参加方法等の詳細について各食堂へ事前にお問い合わせください。

（天白区）

名称	こども食堂にっこにこ			
主催者	黒田昭子・友人知人ネットワーク			
連絡方法	電話番号（黒田）：052-833-8402			
開催場所	天白区元八事五丁目43番地（黒田宅）			
開催日時	毎月第３土曜日11：30～13：30			
参加費	子ども	大学生まで：無料	その他	大人：300円 70歳以上：200円

地域の寄り合いのような場所として、赤ちゃんからお年寄りまであらゆる年代の方々に来ていただけます。また、近隣の方々からの野菜やお菓子などの支援もあり、季節の旬の味を提供するよう心がけています。食後には、遊びやおやつ作り、時にはコンサートや防災のお話など、いろいろな活動を行っています。









2019年6月の子ども食堂の模様です。メニューは、親子丼、揚げ餃子、2種類のサラダ、みそ汁、デザートは杏仁豆腐、お菓子、食後の活動は「バイオリン演奏」でした。
毎月の子ども食堂の案内と開催報告はフェイスブックでお知らせしています。
（https://www.facebook.com/kodomoshokudou.nikkoniko）

※参加される場合は、参加方法等の詳細について各食堂へ事前にお問い合わせください。

（天白区）

名称	SOMPO流　子ども食堂　植田一本松			
主催者	SOMPOケア株式会社			
連絡方法	052-800-3350			
開催場所	名古屋市天白区植田本町1-605			
開催日時	毎月1回（第４土曜日）　13：00～			
参加費	子ども	無料 （18歳以下、学生まで）	その他	300円





職員一同　お待ち
しております





※参加される場合は、参加方法等の詳細について各食堂へ事前にお問い合わせください。

（天白区）

名称	SOMPO流　子ども食堂　植田西			
主催者	SOMPOケア株式会社			
連絡方法	052-800-1202			
開催場所	名古屋市天白区植田西3 - 1206			
開催日時	毎月1回（第４土曜日）　10：30～			
参加費	子ども	無料 （18歳以下、学生まで）	その他	300円

（特色）



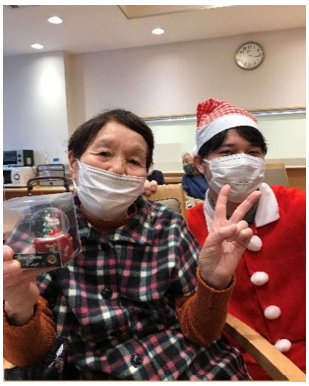









たくさんのお問合せ職員一同
お待ちしております！！

※参加される場合は、参加方法等の詳細について各食堂へ事前にお問い合わせください。

（天白区）

名称	SOMPO流　子ども食堂　天白公園			
主催者	SOMPOケア株式会社			
連絡方法	052-800-0805			
開催場所	名古屋市天白区池場4-405-1			
開催日時	毎月1回（第2土曜日）　10：00～			
参加費	子ども	無料 （18歳以下、学生まで）	その他	300円

工作や出し物などのイベントを行っています。イベント参加は無料ですので、お気軽にご来訪ください。
お食事を希望される場合には、事前予約が必要となります。食数には限りがありますので、お早めにご連絡







お食事を召し上がられた子どもたちには、食後に、ご利用者様へのお茶提供をお願いしています。
スタッフも付き添いますので、ぜひお手伝



※参加される場合は、参加方法等の詳細について各食堂へ事前にお問い合わせください。