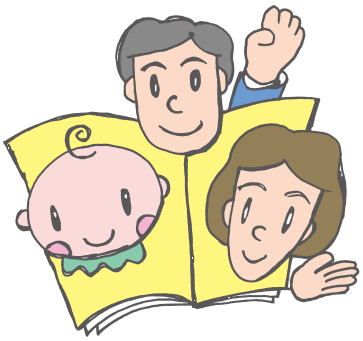

关于育儿支援小册子“名古屋之子”

这本小册子登载了宝宝各成长阶段支援育儿的制度和信息。请大家从分娩前就放在身边并运用到健康育儿中。
如果您在孕期加以阅读会更加安心。

同时请您浏览育儿支援信息网站

想了解更多内容

名古屋市官方网站
https://www.city.nagoya.jp/

想了解有关育儿的讲座和信息

名古屋市儿童和育儿支援中心网站
https://www.kosodate.city.nagoya.jp/

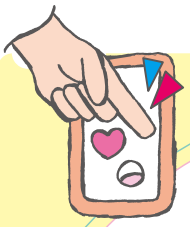

2025年3月更新！

名古屋育儿 APP

なごみー NAGOMii

这是一款育儿支援应用程序，
为育儿家庭提供怀孕、分娩、育儿等全面支持。

希望记录腹中婴儿的成长、每天的回忆

如果能随时查询名古屋市的育儿支援制度和地区活动信息就好了……

怀孕期间身体会出现怎样的状态？

应该怎么给孩子进行预防接种……

这种情况下，欢迎使用NAGOMii。

- 育儿支援信息
- 有用的建议
- 公告及本地新闻
- 活动信息
- 搜索育儿支援设施
- 出示“PIYOKA”
- 预防接种日程管理
- 孩子的成长记录“实现目标纪念日”
- 支持多语种

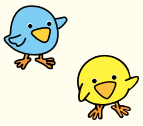

扫描下载

APP可免费下载，但通信费要自己承担。

儿童青少年局(官方)×账号

介绍儿童可参加的活动信息及名古屋市的相关制度、政策，积极向广大育儿家庭传递有用信息！请务必关注♪

账号ID：Kodomo_Nagoya

名古屋市祖父母/外祖父母手册“育孙支援手册NAGOMAGO”

我们制作本手册的目的在于，针对当今育儿情况与祖父母/外祖父母一辈的育儿情况之间的差异，希望帮助大家减少当中的困惑。
可从名古屋市官方网站下载。
欢迎灵活使用。

咨询 名古屋市儿童青少年局育儿支援部育儿支援课
名古屋市中区三之丸三丁目1番1号 电话 052-972-3083 FAX 052-972-4419