

名古屋市市設建築物の個別施設計画（一般施設編） 2026（令和8）年3月現在

I 本計画について

1 策定の趣旨・目的

- ・本計画は、国の「インフラ長寿命化基本計画」（平成25年11月29日 インフラ老朽化対策の推進に関する関係省庁連絡会議決定）において策定が要請されている個別施設毎の長寿命化計画（個別施設計画）として策定するものです。
- ・本計画では、財政負担の軽減や平準化を図りつつ、安心・安全で適切なサービスを継続的に提供するために、「名古屋市公共施設等総合管理計画」に基づき、市民利用施設や庁舎等の長寿命化に向けた改修時期などの見通しを施設毎にとりまとめています。（図表1参照）
- ・市の総合計画や各施設所管局で策定している各種計画とも整合を図り、アセットマネジメントを推進します。

■図表1 計画の位置づけ

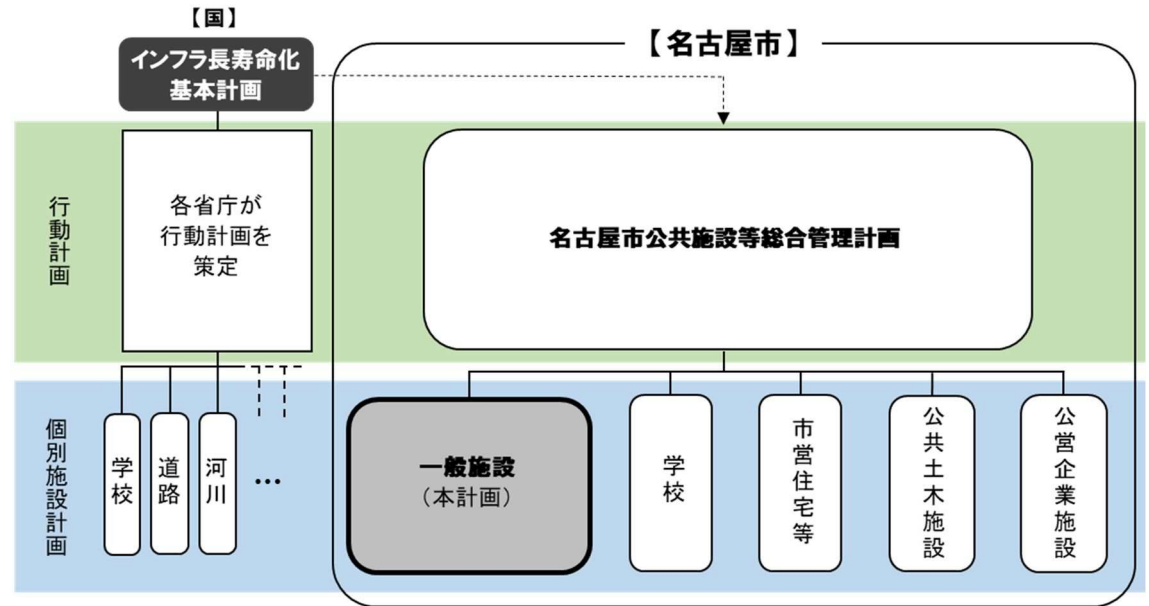

2 対象施設

- ・本計画は、市設建築物のうち、学校、市営住宅等を除く一般施設（市民利用施設及び庁舎等）を対象とします。（2025（令和7）年度末現在824施設）

3 計画期間

- ・本計画は、2021（令和3）年度から2050（令和32）年度までを計画期間とします。

II 施設の長寿命化に向けた基本的な考え方

1 適切な維持管理の実施

- ・ 日常的な点検や建築基準法に基づく定期点検等を適切に実施することにより、施設の状態等を的確に把握します。
- ・ 点検等を踏まえて、経常的な保守や補修を実施することにより、施設を良好な状態に保つとともに、施設の性能・機能の維持を図ります。
- ・ 経常的な保守や補修では対応できないような設備の劣化や社会的要求水準に満たない機能不足等に対しては、必要に応じて劣化状況の調査や施設機能の充足度の確認等を行うとともに、点検や調査で把握した情報等をもとに修繕や改修を検討します。

2 計画的かつ効率的な改修等の実施

- ・ 原則として概ね80年建物を使用することを目標に、計画的に設備や外壁の改修等に取り組むとともに現在の社会的要求水準を満たすことで施設の性能・機能の向上又は回復を図ります。(図表2参照)

■ 図表2 長寿命化による維持管理・更新等の概念

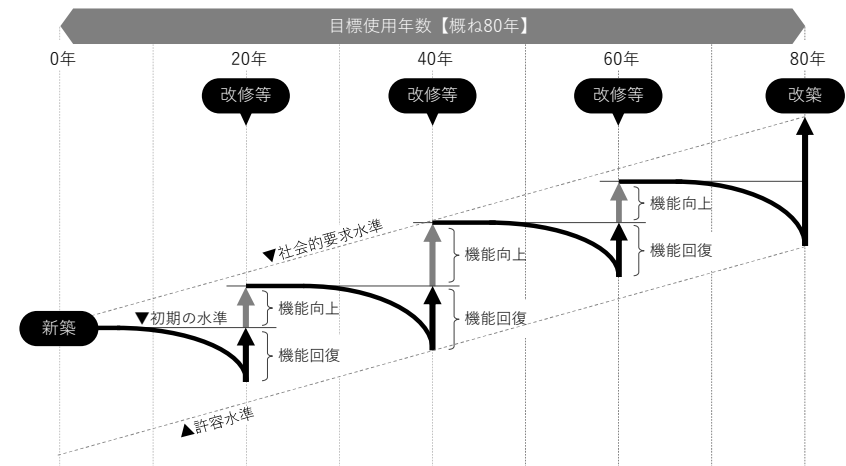

(1) 整備手法

○リニューアル改修

- ・概ね築 40 年を経過した施設に対して実施する大規模な改修です。
- ・施設の設備や外壁等の改修、間取りの変更等をまとめて行うものであり、目標使用年数を見据えて現在の社会的要求水準を満たすように整備し、施設の性能・機能の向上を図ります。

○メンテナンス改修

- ・概ね築 20 年又は築 60 年を経過した施設に対して実施する中規模な改修です。
- ・施設の設備等が概ね 20～30 年程度を標準的な更新年数としていることから、施設の劣化状況等をもとに設備の改修等をまとめて効率的に行うものであり、必要に応じて施設の性能・機能の向上を図ります。

○部分改修

- ・計画的に行う小規模な改修です。
- ・長期の休館を伴う改修が困難な場合などにリニューアル改修やメンテナンス改修に替えて行うもので、施設の性能・機能の回復を主な目的として、部位・設備単位で改修等を行います。

○機能保全

- ・施設の部位・設備単位の劣化状況に応じた修繕です。
- ・施設の安全性や施設の運営上、重大な支障につながる不具合が確認された場合などに、施設の部位・設備ごとの劣化状況を集約したうえで、国土交通省の「修繕優先度判定手法」の考え方を基本に優先順位を付けて修繕を実施します。

(2) 改修の進め方

- ・各施設の改修時期や改修内容、優先順位は、築年数や保全履歴、設備等の標準的な更新周期、施設に求められる社会的な要求水準を基本とします。
- ・ただし、建物や設備の著しい劣化や急速な劣化などにより、施設の安全性や施設運営に重大な支障をきたすもののほか、劣化を放置しておくことで将来の修繕費が増大するおそれのあるものは、施設を安全な状態で維持し、市民サービスを継続的に提供する観点から優先的に改修します。
- ・2023（令和5）年度以降に新改築やリニューアル改修を行った施設については、部位・設備ごとの標準的な改修時期等をまとめた「長期保全計画」を作成しており、これを踏まえて改修に取り組みます。（図表3参照）
- ・「長期保全計画」が未作成の施設については、「名古屋市公共施設等総合管理計画」に基づき、リニューアル改修など一定の施設整備を行った際に合わせて「長期保全計画」を作成し、これを踏まえて改修に取り組みます。（図表3参照）
- ・このほか、改修内容や改修時期、優先順位を設定する際には、施設の重要性や利用状況、財政負担の平準化にも配慮します。
- ・鉄骨造又は木造の建物については、適切な維持管理や計画的かつ効率的な改修等に取り組むとともに、施設の特性や将来需要の変化を考慮し、個々の施設に応じて改築等の時期について検討します。
- ・文化財の指定を受けた建物、市の記念的な建物については、現機能を維持するための必要な調査・修繕を行い、保存・活用していきます。
- ・工場設備や生産設備など特殊な設備を持つ施設は、将来の社会的ニーズの変化等により設備の仕様変更が必要な場合があることを踏まえ、設備の更新時期に合わせて建物の改修を行うなど、合理的な時期と手法を検討します。
- ・改修等に合わせてユニバーサルデザインによる整備を進めていきます。

■図表3 長期保全計画を踏まえた改修の例

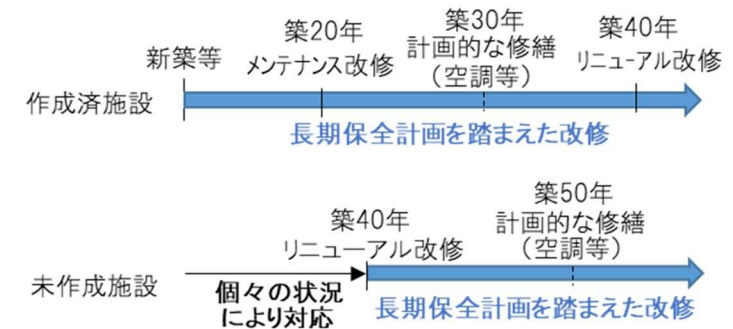

3 一般施設の施設整備費の試算（図表4・5参照）

- ・一般施設について、築40年で改築した場合と長寿命化に取り組んだ場合の施設整備費をそれぞれ試算すると、築40年で改築した場合は368億円/年、長寿命化に取り組んだ場合は268億円/年となり、1年当たり100億円の抑制効果があるという試算結果となりました。
- ・しかし、長寿命化に取り組んだ場合でも、近年の施設整備費（237億円/年）と比べると約31億円上回る試算結果であり、年度によって施設整備費のばらつきが大きいことも見込まれるため、さらなる経費の抑制と平準化に取り組む必要があります。

■ 図表4 一般施設の将来の施設整備費の比較(年平均)

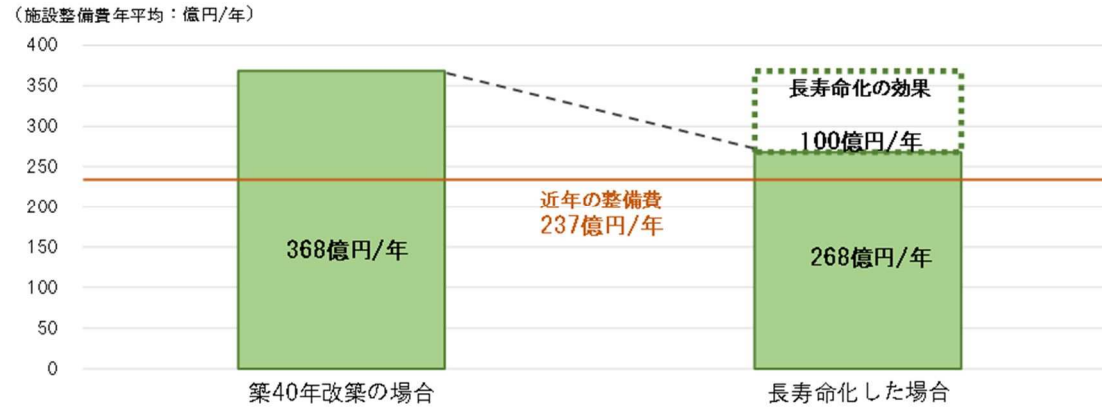

■ 図表5 長寿命化に取り組んだ場合の施設整備費

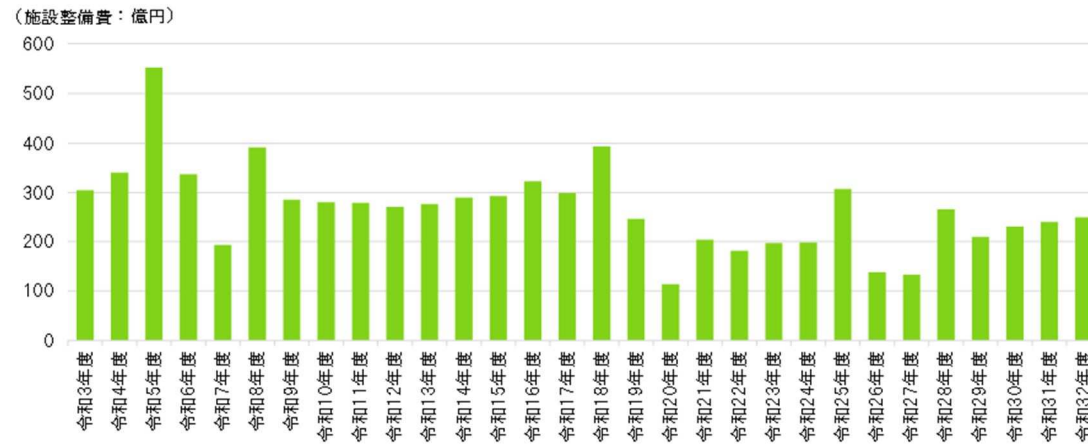

III 施設の再編整備に向けた基本的な考え方

1 施設の再編整備

- ・社会的ニーズの変化、本市の財政状況など市設建築物を取り巻く状況を踏まえ、施設を健全な状態で維持管理・更新し、安心・安全で適切なサービスを継続的に提供していくためには、建物の長寿命化と合わせて、施設の廃止・縮小を含め、保有資産量の適正化を図っていく必要があります。
- ・保有資産量の適正化が単なる廃止や削減ではなく、様々な工夫により多くの市民の方がサービスの納得感や充実感を得られるようなものとなるよう、必要なサービスは確保しつつ、長期的な視点に立って効率的な再編（集約化・複合化等）・再配置を行い、運営面などを工夫することにより、市民サービスの維持・向上を目指して施設の再編整備に取り組めます。（図表6参照）
- ・また、「区のあり方基本方針」（平成29年3月策定）においては、区役所、保健センター、土木事務所の同一庁舎化を進めるとしていること、「名古屋市学校施設リフレッシュプラン」（平成29年8月策定）においては、学校の統合などの際には施設の多目的化や他施設との複合化を立地や地域の実情を踏まえた上で検討するとしていることも考慮し進めていきます。

2 資産評価の取り組み

- ・施設の建築後一定程度の期間が経過し、大規模な施設整備を検討する場合などにおいて、今後の整備の方向性、方針等を中長期的な資産経営の観点から検討できるようにするため、建物・土地といった資産面から施設を評価する「資産評価」により、施設の現状を客観的に把握分析します。

■図表6 適正な保有資産量のイメージ

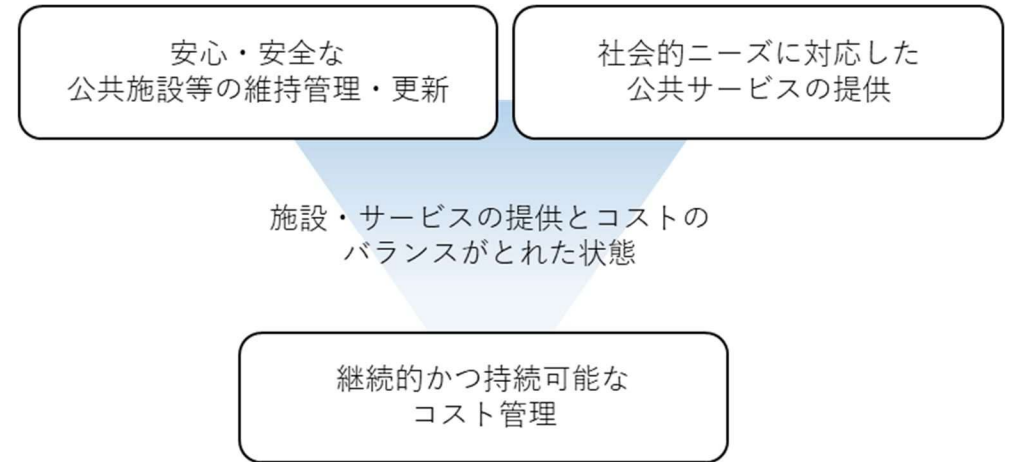

IV 個別施設計画表

- ・一般施設の各施設における改修時期、改修内容の見通しを示します。
- ・計画表の見方については以下のとおりです。

①基本情報

- ・施設の所在地、所管局、施設全体の延床面積、主要棟など基本的な情報を表示しています。
- ・「耐久性調査」は建物の構造体が今後どの程度使用することができるのかを確認する構造体耐久性調査の結果を「40年程度以上」「20年程度以上」「20年程度未満」と表示しています。また、調査を行っていない場合は「未調査」、耐久性調査の対象外（S造、W造など）の場合は「—」と表示しています。

②改修実績

- ・2024（令和6）年度までに実施した主な改修工事を表示しています。

③改修の見通し等

- ・2025（令和7）～2036（令和18）年度については各年度の見通しを表示しています。
- ・2037（令和19）～2050（令和32）年度については期間内における見通しを表示しています。
- ・「R改修」はリニューアル改修、「M改修」はメンテナンス改修を表します。 ・「その他」は「R改修」「M改修」「部分改修」「機能保全」「改築等」以外で実施する整備内容を表示しています。
- ・改修内容等について補足が必要なものについては備考欄にその旨を表示しています。
- ・この見通しは現時点での想定を表すものであり、実施を確約するものではありません。
- ・計画表は、具体化した事業計画の反映のほか、予算の状況や公共施設等総合管理計画の改定などにより、適宜修正を行っていくものとします。
- ・取り組みの進捗状況を定期的に確認し、適切な進捗管理を図ります。
- ・延床面積が100㎡未満の施設や、倉庫・車庫など、この計画表に掲載されていない施設等については、必要に応じた修繕などにより維持管理に努めるものとします。

【個別施設計画表目次】

	頁		頁
1 コミュニティセンター ……	9	28 学校その他 ……	86
2 地域センター ……	40	29 保育園 ……	88
3 コミセンその他 ……	41	30 児童館 ……	100
4 生涯学習センター ……	43	31 とだがわこどもランド ……	103
5 地区会館 ……	46	32 児童福祉施設その他 ……	104
6 集会・研修施設 ……	47	33 福祉会館 ……	107
7 文化小劇場 ……	48	34 老人ホーム ……	110
8 会館ホールその他 ……	50	35 老人福祉施設その他 ……	111
9 図書館 ……	52	36 障害者福祉施設 ……	112
10 博物館・美術館 ……	55	37 保護施設 ……	113
11 文化教養施設その他 ……	57	38 社会福祉施設その他 ……	114
12 スポーツセンター ……	60	39 専門学校 ……	115
13 プール ……	62	40 動物愛護センター ……	116
14 パロマ瑞穂スポーツパーク ……	64	41 供給処理施設 ……	117
15 日本ガイシスポーツプラザ ……	66	42 斎場・霊園 ……	120
16 スポーツ施設その他 ……	67	43 市役所・区役所・支所 ……	121
17 レクリエーション施設 ……	69	44 庁舎その他 ……	125
18 名古屋城 ……	71	45 保健センター ……	126
19 観光施設 ……	73	46 環境事業所 ……	129
20 公設市場 ……	75	47 土木事務所 ……	132
21 中央卸売市場（本場） ……	76	48 事務所その他 ……	135
22 中央卸売市場（北部市場） ……	79	49 消防署 ……	136
23 中央卸売市場（南部市場） ……	80	50 消防出張所 ……	139
24 展示場 ……	81	51 消防施設その他 ……	146
25 農業振興施設 ……	83	52 研究所・検査所 ……	147
26 路外駐車場等 ……	84	53 職員寮・職員宿舎 ……	148
27 産業振興その他 ……	85	54 その他 ……	149

1 コミュニティセンター

施設名	基本情報	改修実績 ～2024 (R6)	改修の見通し等													備考			
			2025 (R7)	2026 (R8)	2027 (R9)	2028 (R10)	2029 (R11)	2030 (R12)	2031 (R13)	2032 (R14)	2033 (R15)	2034 (R16)	2035 (R17)	2036 (R18)	2037～2050 (R19～R32)				
千種 コミュニティセンター	所在地	愛知県名古屋市中千種区千種三丁目2番11号	部位	改修年度	経過年数(主要棟)	41	42	43	44	45	46	47	48	49	50	51	52	M改修 リニューアル改修または、条件により部分改修とする場合がある	
	所管部署	スポーツ市民局	延床面積	299.86㎡	耐震	○	R改修 M改修 部分改修 機能保全 その他 改築等	設計	R改修										
	合築・併存	—																	
	主要棟情報																		
	棟名称	コミュニティセンター																	
建築年度	1984	耐久性調査	未調査	構造	RC造														
富士見台会館	所在地	愛知県名古屋市中千種区希望ヶ丘2丁目3番49号	部位	改修年度	経過年数(主要棟)	40	41	42	43	44	45	46	47	48	49	50	51	M改修 リニューアル改修または、条件により部分改修とする場合がある	
	所管部署	スポーツ市民局	延床面積	522.17㎡	耐震	○	R改修 M改修 部分改修 機能保全 その他 改築等	調査		設計	R改修	R改修							
	合築・併存	—																	
	主要棟情報																		
	棟名称	富士見台会館																	
建築年度	1985	耐久性調査	未調査	構造	RC造														
自由ヶ丘会館	所在地	愛知県名古屋市中千種区徳川山町5丁目3番12-1号	部位	改修年度	経過年数(主要棟)	39	40	41	42	43	44	45	46	47	48	49	50	M改修 リニューアル改修または、条件により部分改修とする場合がある	
	所管部署	スポーツ市民局	延床面積	511.44㎡	耐震	○	R改修 M改修 部分改修 機能保全 その他 改築等	調査	調査	設計	R改修	R改修							
	合築・併存	—																	
	主要棟情報																		
	棟名称	自由ヶ丘会館																	
建築年度	1986	耐久性調査	未調査	構造	RC造														
田代 コミュニティセンター	所在地	愛知県名古屋市中千種区額月町2丁目14番地	部位	改修年度	経過年数(主要棟)	33	34	35	36	37	38	39	40	41	42	43	44	M改修 リニューアル改修または、条件により部分改修とする場合がある	
	所管部署	スポーツ市民局	延床面積	299.50㎡	耐震	○	R改修 M改修 部分改修 機能保全 その他 改築等							調査	調査	設計	R改修		
	合築・併存	田代小学校プール																	
	主要棟情報																		
	棟名称	コミュニティセンター・田代小学校プール																	
建築年度	1992	耐久性調査	未調査	構造	RC造														
上野 コミュニティセンター	所在地	愛知県名古屋市中千種区上野一丁目10番17号	部位	改修年度	経過年数(主要棟)	33	34	35	36	37	38	39	40	41	42	43	44	M改修 リニューアル改修または、条件により部分改修とする場合がある	
	所管部署	スポーツ市民局	延床面積	310.52㎡	耐震	○	R改修 M改修 部分改修 機能保全 その他 改築等									調査	調査		
	合築・併存	—																	
	主要棟情報																		
	棟名称	コミュニティセンター																	
建築年度	1992	耐久性調査	未調査	構造	RC造														
見付 コミュニティセンター	所在地	愛知県名古屋市中千種区唐山町1丁目79番地の1	部位	改修年度	経過年数(主要棟)	31	32	33	34	35	36	37	38	39	40	41	42	R改修 リニューアル改修または、条件により部分改修とする場合がある	
	所管部署	スポーツ市民局	延床面積	304.92㎡	耐震	○	R改修 M改修 部分改修 機能保全 その他 改築等												
	合築・併存	—																	
	主要棟情報																		
	棟名称	コミュニティセンター																	
建築年度	1994	耐久性調査	未調査	構造	RC造														
春岡 コミュニティセンター	所在地	愛知県名古屋市中千種区春岡二丁目5番44号	部位	改修年度	経過年数(主要棟)	29	30	31	32	33	34	35	36	37	38	39	40	R改修 リニューアル改修または、条件により部分改修とする場合がある	
	所管部署	スポーツ市民局	延床面積	307.04㎡	耐震	○	R改修 M改修 部分改修 機能保全 その他 改築等												
	合築・併存	—																	
	主要棟情報																		
	棟名称	コミュニティセンター																	
建築年度	1996	耐久性調査	未調査	構造	RC造														

施設名	基本情報				改修実績 ～2024 (R6)	改修の見通し等												備考						
						2025 (R7)	2026 (R8)	2027 (R9)	2028 (R10)	2029 (R11)	2030 (R12)	2031 (R13)	2032 (R14)	2033 (R15)	2034 (R16)	2035 (R17)	2036 (R18)		2037～2050 (R19～R32)					
大和 コミュニティセンター	所在地	愛知県名古屋市中区千種区松軒二丁目1番3号			部位	改修年度	経過年数(主要棟)	28	29	30	31	32	33	34	35	36	37	38	39	R改修	合築・併存施設と調整の上、改修内容等を検討			
	所管部署	スポーツ市民局	延床面積	369.09㎡	耐震	○	R改修																	
	合築・併存	デイサービスセンター			EV	2018	M改修																	
	主要棟情報						部分改修																	
	棟名称	コミュニティセンター					機能保全																	
建築年度	1997	耐久性調査	未調査	構造			RC造	その他																
東山 コミュニティセンター	所在地	愛知県名古屋市中区千種区橋本町2丁目37番地			部位	改修年度	経過年数(主要棟)	28	29	30	31	32	33	34	35	36	37	38	39	R改修	合築・併存施設と調整の上、改修内容等を検討			
	所管部署	スポーツ市民局	延床面積	309.43㎡	耐震	○	R改修																	
	合築・併存	デイサービスセンター					M改修																	
	主要棟情報						部分改修																	
	棟名称	本部					機能保全																	
建築年度	1997	耐久性調査	未調査	構造			RC造	その他																
千石 コミュニティセンター	所在地	愛知県名古屋市中区千種区千種二丁目6番16号			部位	改修年度	経過年数(主要棟)	24	25	26	27	28	29	30	31	32	33	34	35	R改修	リニューアル改修または、条件により部分改修とする場合がある			
	所管部署	スポーツ市民局	延床面積	305.25㎡	耐震	○	R改修																	
	合築・併存	—					M改修																	
	主要棟情報						部分改修																	
	棟名称	コミュニティセンター					機能保全																	
建築年度	2001	耐久性調査	未調査	構造			RC造	その他																
星ヶ丘 コミュニティセンター	所在地	愛知県名古屋市中区千種区星ヶ丘1丁目3番地			部位	改修年度	経過年数(主要棟)	22	23	24	25	26	27	28	29	30	31	32	33					
	所管部署	スポーツ市民局	延床面積	299.76㎡	耐震	○	R改修																	
	合築・併存	—					M改修																	
	主要棟情報						部分改修																	
	棟名称	コミュニティセンター					機能保全																	
建築年度	2003	耐久性調査	未調査	構造			RC造	その他																
高見 コミュニティセンター	所在地	愛知県名古屋市中区千種区若水三丁目2番11号			部位	改修年度	経過年数(主要棟)	21	22	23	24	25	26	27	28	29	30	31	32					
	所管部署	スポーツ市民局	延床面積	308.80㎡	耐震	○	R改修																	
	合築・併存	—					M改修																	
	主要棟情報						部分改修																	
	棟名称	コミュニティセンター					機能保全																	
建築年度	2004	耐久性調査	未調査	構造			RC造	その他																
内山 コミュニティセンター	所在地	愛知県名古屋市中区千種区内山一丁目4番15号			部位	改修年度	経過年数(主要棟)	16	17	18	19	20	21	22	23	24	25	26	27					
	所管部署	スポーツ市民局	延床面積	313.88㎡	耐震	○	R改修																	
	合築・併存	内山小学校、内山消防団詰所					M改修																	
	主要棟情報						部分改修																	
	棟名称	コミュニティセンター					機能保全																	
建築年度	2009	耐久性調査	未調査	構造			RC造	その他																
明倫 コミュニティセンター	所在地	愛知県名古屋市中区東区出来町三丁目7番10号			部位	改修年度	経過年数(主要棟)	4	5	6	7	8	9	10	11	12	13	14	15					
	所管部署	スポーツ市民局	延床面積	308.94㎡	耐震	○	R改修																	
	合築・併存	—					M改修																	
	主要棟情報						部分改修																	
	棟名称	コミュニティセンター					機能保全																	
建築年度	2021	耐久性調査	未調査	構造			RC造	その他																
砂田橋会館	所在地	愛知県名古屋市中区東区砂田橋一丁目1番21号			部位	改修年度	経過年数(主要棟)	41	42	43	44	45	46	47	48	49	50	51	52	M改修	リニューアル改修または、条件により部分改修とする場合がある			
	所管部署	スポーツ市民局	延床面積	506.88㎡	耐震	○	R改修	調査	設計	R改修	R改修													
	合築・併存	—			外壁	2017	M改修																	
	主要棟情報						機能保全																	
	棟名称	砂田橋会館					その他																	
建築年度	1984	耐久性調査	未調査	構造			RC造	改築等																

施設名	基本情報				改修実績 ～2024 (R6)	改修の見通し等												備考			
						2025 (R7)	2026 (R8)	2027 (R9)	2028 (R10)	2029 (R11)	2030 (R12)	2031 (R13)	2032 (R14)	2033 (R15)	2034 (R16)	2035 (R17)	2036 (R18)		2037～2050 (R19～R32)		
旭丘 コミュニティセンター	所在地	愛知県名古屋市長区徳川町1303番地の2			部位 改修年度	経過年数(主要棟)	39	40	41	42	43	44	45	46	47	48	49	50	M改修	リニューアル改修または、条件により部分改修とする場合がある	
	所管部署	スポーツ市民局	延床面積	310.80㎡		R改修															
	合築・併存	—				M改修															
	主要棟情報					部分改修															
	棟名称	コミュニティセンター				機能保全															
建築年度	1986	耐久性調査	未調査	構造	RC造	その他															
				改築等																	
東桜 コミュニティセンター	所在地	愛知県名古屋市長区東桜二丁目9番18号			部位 改修年度	経過年数(主要棟)	35	36	37	38	39	40	41	42	43	44	45	46	M改修	リニューアル改修または、条件により部分改修とする場合がある	
	所管部署	スポーツ市民局	延床面積	306.80㎡		R改修															
	合築・併存	—				M改修															
	主要棟情報					部分改修															
	棟名称	コミュニティセンター				機能保全															
建築年度	1990	耐久性調査	未調査	構造	RC造	その他															
				改築等																	
東白壁 コミュニティセンター	所在地	愛知県名古屋市長区主税町4丁目41番地			部位 改修年度	経過年数(主要棟)	35	36	37	38	39	40	41	42	43	44	45	46	リノベーション改修または、条件により部分改修とする場合がある		
	所管部署	スポーツ市民局	延床面積	298.40㎡		R改修															
	合築・併存	—				M改修															
	主要棟情報					部分改修															
	棟名称	コミュニティセンター				機能保全															
建築年度	1990	耐久性調査	未調査	構造	RC造	その他															
				改築等																	
筒井 コミュニティセンター	所在地	愛知県名古屋市長区筒井一丁目14番24号			部位 改修年度	経過年数(主要棟)	34	35	36	37	38	39	40	41	42	43	44	45	リノベーション改修または、条件により部分改修とする場合がある		
	所管部署	スポーツ市民局	延床面積	310.52㎡		R改修															
	合築・併存	—				M改修															
	主要棟情報					部分改修															
	棟名称	コミュニティセンター				機能保全															
建築年度	1991	耐久性調査	未調査	構造	RC造	その他															
				改築等																	
山吹 コミュニティセンター	所在地	愛知県名古屋市長区白壁一丁目52番地の2			部位 改修年度	経過年数(主要棟)	36	37	38	39	40	41	42	43	44	45	46	47	リノベーション改修または、条件により部分改修とする場合がある		
	所管部署	スポーツ市民局	延床面積	299.95㎡		R改修															
	合築・併存	—				M改修															
	主要棟情報					部分改修															
	棟名称	コミュニティセンター				機能保全															
建築年度	1989	耐久性調査	未調査	構造	RC造	その他															
				改築等																	
矢田 コミュニティセンター	所在地	愛知県名古屋市長区矢田南四丁目5番26号			部位 改修年度	経過年数(主要棟)	10	11	12	13	14	15	16	17	18	19	20	21			
	所管部署	スポーツ市民局	延床面積	308.83㎡		R改修															
	合築・併存	—				M改修															
	主要棟情報					部分改修															
	棟名称	コミュニティセンター				機能保全															
建築年度	2015	耐久性調査	未調査	構造	SRC造	その他															
				改築等																	
葵 コミュニティセンター	所在地	愛知県名古屋市長区葵三丁目2番9号			部位 改修年度	経過年数(主要棟)	9	10	11	12	13	14	15	16	17	18	19	20			
	所管部署	スポーツ市民局	延床面積	308.16㎡		R改修															
	合築・併存	—				M改修															
	主要棟情報					部分改修															
	棟名称	コミュニティセンター				機能保全															
建築年度	2016	耐久性調査	未調査	構造	RC造	その他															
				改築等																	
如意会館	所在地	愛知県名古屋市長区北區六ヶ池町39番地の2			部位 改修年度	経過年数(主要棟)	43	44	45	46	47	48	49	50	51	52	53	54	M改修		
	所管部署	スポーツ市民局	延床面積	506.98㎡		R改修															
	合築・併存	—				M改修															
	主要棟情報					部分改修															
	棟名称	如意会館				機能保全															
建築年度	1982	耐久性調査	40年程度以上	構造	RC造	その他															
				改築等																	

施設名	基本情報				改修実績 ～2024 (R6)	改修の見通し等											備考					
						2025 (R7)	2026 (R8)	2027 (R9)	2028 (R10)	2029 (R11)	2030 (R12)	2031 (R13)	2032 (R14)	2033 (R15)	2034 (R16)	2035 (R17)		2036 (R18)	2037～2050 (R19～R32)			
楠西 コミュニティセンター	所在地	愛知県名古屋市北区嘉怒路一丁目367番地			部位	改修年度	経過年数(主要棟)	41	42	43	44	45	46	47	48	49	50	51	52	M改修	リニューアル改修または、条件により部分改修とする場合がある	
	所管部署	スポーツ市民局	延床面積	299.51㎡	耐震	○	R改修	設計	R改修													
	合築・併存	—				対策内容	部分改修															
	主要棟情報				その他	機能保全																
	棟名称	コミュニティセンター			RC造	改築等																
建築年度	1984	耐久性調査	未調査	構造	RC造																	
清水 コミュニティセンター	所在地	愛知県名古屋市北区柳原三丁目9番15号			部位	改修年度	経過年数(主要棟)	40	41	42	43	44	45	46	47	48	49	50	51	M改修	リニューアル改修または、条件により部分改修とする場合がある	
	所管部署	スポーツ市民局	延床面積	262.09㎡	耐震	○	R改修	調査	調査	設計	R改修											
	合築・併存	—				対策内容	部分改修															
	主要棟情報				その他	機能保全																
	棟名称	コミュニティセンター			RC造	改築等																
建築年度	1985	耐久性調査	未調査	構造	RC造																	
西味院 コミュニティセンター	所在地	愛知県名古屋市北区西味院四丁目517番地			部位	改修年度	経過年数(主要棟)	39	40	41	42	43	44	45	46	47	48	49	50	M改修	リニューアル改修または、条件により部分改修とする場合がある	
	所管部署	スポーツ市民局	延床面積	298.82㎡	耐震	○	R改修			調査	調査	設計	R改修									
	合築・併存	西あじま荘				対策内容	部分改修															
	主要棟情報				その他	機能保全																
	棟名称	コミュニティセンター			RC造	改築等																
建築年度	1986	耐久性調査	未調査	構造	RC造																	
六郷北 コミュニティセンター	所在地	愛知県名古屋市北区山田町3丁目46番地			部位	改修年度	経過年数(主要棟)	36	37	38	39	40	41	42	43	44	45	46	47	M改修	リニューアル改修または、条件により部分改修とする場合がある	
	所管部署	スポーツ市民局	延床面積	299.95㎡	耐震	○	R改修					調査	調査	設計	R改修							
	合築・併存	—				対策内容	部分改修															
	主要棟情報				その他	機能保全																
	棟名称	コミュニティセンター			RC造	改築等																
建築年度	1989	耐久性調査	未調査	構造	RC造																	
城北 コミュニティセンター	所在地	愛知県名古屋市北区安井二丁目4番23号			部位	改修年度	経過年数(主要棟)	35	36	37	38	39	40	41	42	43	44	45	46	M改修	リニューアル改修または、条件により部分改修とする場合がある	
	所管部署	スポーツ市民局	延床面積	299.52㎡	耐震	○	R改修							調査	調査	設計	R改修					
	合築・併存	—				対策内容	部分改修															
	主要棟情報				その他	機能保全																
	棟名称	コミュニティセンター			RC造	改築等																
建築年度	1990	耐久性調査	未調査	構造	RC造																	
東志賀 コミュニティセンター	所在地	愛知県名古屋市北区志賀町5丁目2番地の9			部位	改修年度	経過年数(主要棟)	34	35	36	37	38	39	40	41	42	43	44	45	M改修	リニューアル改修または、条件により部分改修とする場合がある	
	所管部署	スポーツ市民局	延床面積	299.90㎡	耐震	○	R改修								調査	調査	設計	R改修				
	合築・併存	東志賀荘				対策内容	部分改修															
	主要棟情報				その他	機能保全																
	棟名称	コミュニティセンター			RC造	改築等																
建築年度	1991	耐久性調査	未調査	構造	RC造																	
辻 コミュニティセンター	所在地	愛知県名古屋市北区辻町9丁目62番地の1			部位	改修年度	経過年数(主要棟)	34	35	36	37	38	39	40	41	42	43	44	45	M改修	リニューアル改修または、条件により部分改修とする場合がある	
	所管部署	スポーツ市民局	延床面積	309.50㎡	耐震	○	R改修								調査	調査	設計	R改修				
	合築・併存	—				対策内容	部分改修															
	主要棟情報				その他	機能保全																
	棟名称	コミュニティセンター			RC造	改築等																
建築年度	1991	耐久性調査	未調査	構造	RC造																	
金城 コミュニティセンター	所在地	愛知県名古屋市北区平手町2丁目6番地			部位	改修年度	経過年数(主要棟)	32	33	34	35	36	37	38	39	40	41	42	43	R改修	リニューアル改修または、条件により部分改修とする場合がある	
	所管部署	スポーツ市民局	延床面積	306.44㎡	耐震	○	R改修															
	合築・併存	—				対策内容	部分改修															
	主要棟情報				その他	機能保全																
	棟名称	コミュニティセンター			RC造	改築等																
建築年度	1993	耐久性調査	未調査	構造	RC造																	

施設名	基本情報	改修実績 ～2024 (R6)	改修の見通し等														備考		
			2025 (R7)	2026 (R8)	2027 (R9)	2028 (R10)	2029 (R11)	2030 (R12)	2031 (R13)	2032 (R14)	2033 (R15)	2034 (R16)	2035 (R17)	2036 (R18)	2037～2050 (R19～R32)				
味碓 コミュニティセンター	所在地	愛知県名古屋市中区味碓三丁目1311番地の1	部位	改修年度	経過年数(主要棟)	30	31	32	33	34	35	36	37	38	39	40	41	R改修 リニューアル改修または、条件により部分改修とする場合がある	
	所管部署	スポーツ市民局	延床面積	299.74㎡	耐震	○	R改修 M改修 部分改修 機能保全 その他 改築等												
	合築・併存	—		主要棟情報															
	棟名称	コミュニティセンター																	
	建築年度	1995	耐久性調査	未調査	構造	RC造													
所在地	愛知県名古屋市中区大杉三丁目20番19号	部位	改修年度	経過年数(主要棟)	29	30												31	
所管部署	スポーツ市民局	延床面積	299.70㎡	耐震	○	R改修 M改修 部分改修 機能保全 その他 改築等													
合築・併存	—		主要棟情報																
棟名称	コミュニティセンター																		
建築年度	1996	耐久性調査	未調査	構造	RC造														
所在地	愛知県名古屋市中区大曾根三丁目15番90号	部位	改修年度	経過年数(主要棟)	23														24
所管部署	スポーツ市民局	延床面積	315.37㎡	耐震	○	R改修 M改修 部分改修 機能保全 その他 改築等													
合築・併存	—		主要棟情報																
棟名称	コミュニティセンター																		
建築年度	2002	耐久性調査	未調査	構造	RC造														
所在地	愛知県名古屋市中区平安二丁目3番24号	部位	改修年度	経過年数(主要棟)	22														23
所管部署	スポーツ市民局	延床面積	319.18㎡	耐震	○	R改修 M改修 部分改修 機能保全 その他 改築等													
合築・併存	—		主要棟情報																
棟名称	コミュニティセンター																		
建築年度	2003	耐久性調査	未調査	構造	RC造														
所在地	愛知県名古屋市中区上飯田東四丁目53番地	部位	改修年度	経過年数(主要棟)	21														22
所管部署	スポーツ市民局	延床面積	299.04㎡	耐震	○	R改修 M改修 部分改修 機能保全 その他 改築等													
合築・併存	—		主要棟情報																
棟名称	コミュニティセンター																		
建築年度	2004	耐久性調査	未調査	構造	RC造														
所在地	愛知県名古屋市中区若錦町126番地	部位	改修年度	経過年数(主要棟)	14														15
所管部署	スポーツ市民局	延床面積	310.46㎡	耐震	○	R改修 M改修 部分改修 機能保全 その他 改築等													
合築・併存	楠プール		主要棟情報																
棟名称	コミュニティセンター																		
建築年度	2011	耐久性調査	未調査	構造	RC造														
所在地	愛知県名古屋市中区水切町6丁目87番地	部位	改修年度	経過年数(主要棟)	9														10
所管部署	スポーツ市民局	延床面積	310.44㎡	耐震	○	R改修 M改修 部分改修 機能保全 その他 改築等													
合築・併存	—		主要棟情報																
棟名称	コミュニティセンター																		
建築年度	2016	耐久性調査	未調査	構造	RC造														

施設名	基本情報				改修実績 ～2024 (R6)	改修の見通し等													備考		
						2025 (R7)	2026 (R8)	2027 (R9)	2028 (R10)	2029 (R11)	2030 (R12)	2031 (R13)	2032 (R14)	2033 (R15)	2034 (R16)	2035 (R17)	2036 (R18)	2037～2050 (R19～R32)			
川中 コミュニティセンター	所在地 愛知県名古屋市中区福徳町4丁目37番地の8				部位 改修年度	経過年数(主要棟)	7	8	9	10	11	12	13	14	15	16	17	18			
	所管部署 スポーツ市民局 延床面積 309.70㎡ 耐震 ○					対策内容	R改修														
	合築・併存 —						M改修														
	主要棟情報						部分改修														
	棟名称 コミュニティセンター						機能保全														
建築年度 2018 耐久性調査 未調査 構造 RC造				その他																	
				改築等																	
光城 コミュニティセンター	所在地 愛知県名古屋市中区九町三丁目2番3				部位 改修年度	経過年数(主要棟)	6	7	8	9	10	11	12	13	14	15	16	17			
	所管部署 スポーツ市民局 延床面積 304.39㎡ 耐震 ○					対策内容	R改修														
	合築・併存 —						M改修														
	主要棟情報						部分改修														
	棟名称 コミュニティセンター						機能保全														
建築年度 2019 耐久性調査 未調査 構造 RC造				その他																	
				改築等																	
大野木 コミュニティセンター	所在地 愛知県名古屋市中区久野木四丁目181番地				部位 改修年度	経過年数(主要棟)	40	41	42	43	44	45	46	47	48	49	50	51	M改修	リニューアル改修または、条件により部分改修とする場合がある	
	所管部署 スポーツ市民局 延床面積 299.94㎡ 耐震 ○					対策内容	調査			設計	R改修										
	合築・併存 —						M改修														
	主要棟情報						部分改修														
	棟名称 コミュニティセンター						機能保全														
建築年度 1985 耐久性調査 未調査 構造 RC造				その他																	
				改築等																	
那古野 コミュニティセンター	所在地 愛知県名古屋市中区那古野二丁目15番25号				部位 改修年度	経過年数(主要棟)	40	41	42	43	44	45	46	47	48	49	50	51	M改修	リニューアル改修または、条件により部分改修とする場合がある	
	所管部署 スポーツ市民局 延床面積 299.70㎡ 耐震 ○					対策内容	調査		設計	R改修											
	合築・併存 —						M改修														
	主要棟情報						部分改修														
	棟名称 コミュニティセンター						機能保全														
建築年度 1985 耐久性調査 未調査 構造 RC造				その他																	
				改築等																	
庄内 コミュニティセンター	所在地 愛知県名古屋市中区局見町1丁目24番地の2				部位 改修年度	経過年数(主要棟)	39	40	41	42	43	44	45	46	47	48	49	50	M改修	リニューアル改修または、条件により部分改修とする場合がある	
	所管部署 スポーツ市民局 延床面積 299.68㎡ 耐震 ○					対策内容	調査		調査	設計	R改修										
	合築・併存 —						M改修														
	主要棟情報						部分改修														
	棟名称 コミュニティセンター						機能保全														
建築年度 1986 耐久性調査 未調査 構造 RC造				その他																	
				改築等																	
中小田井 コミュニティセンター	所在地 愛知県名古屋市中区小田井二丁目418番地				部位 改修年度	経過年数(主要棟)	33	34	35	36	37	38	39	40	41	42	43	44	調査	リニューアル改修または、条件により部分改修とする場合がある	
	所管部署 スポーツ市民局 延床面積 306.41㎡ 耐震 ○					対策内容	R改修														
	合築・併存 —						M改修														
	主要棟情報						部分改修														
	棟名称 コミュニティセンター						機能保全														
建築年度 1992 耐久性調査 未調査 構造 RC造				その他																	
				改築等																	
児玉 コミュニティセンター	所在地 愛知県名古屋市中区児玉二丁目4番14号				部位 改修年度	経過年数(主要棟)	33	34	35	36	37	38	39	40	41	42	43	44	調査	リニューアル改修または、条件により部分改修とする場合がある	
	所管部署 スポーツ市民局 延床面積 309.12㎡ 耐震 ○					対策内容	R改修														
	合築・併存 —						M改修														
	主要棟情報						部分改修														
	棟名称 コミュニティセンター						機能保全														
建築年度 1992 耐久性調査 未調査 構造 RC造				その他																	
				改築等																	
比良 コミュニティセンター	所在地 愛知県名古屋市中区比良三丁目154番地				部位 改修年度	経過年数(主要棟)	32	33	34	35	36	37	38	39	40	41	42	43	調査	リニューアル改修または、条件により部分改修とする場合がある	
	所管部署 スポーツ市民局 延床面積 313.59㎡ 耐震 ○					対策内容	R改修														
	合築・併存 —						M改修														
	主要棟情報						部分改修														
	棟名称 コミュニティセンター						機能保全														
建築年度 1993 耐久性調査 未調査 構造 RC造				その他																	
				改築等																	

施設名	基本情報				改修実績 ～2024 (R6)	改修の見通し等												備考				
						2025 (R7)	2026 (R8)	2027 (R9)	2028 (R10)	2029 (R11)	2030 (R12)	2031 (R13)	2032 (R14)	2033 (R15)	2034 (R16)	2035 (R17)	2036 (R18)		2037～2050 (R19～R32)			
比良西 コミュニティセンター	所在地	愛知県名古屋市区清里町6-9番地の8			部位	改修年度	経過年数(主要棟)	32	33	34	35	36	37	38	39	40	41	42	43	R改修 リニューアル改修または、条件により部分改修とする場合がある		
	所管部署	スポーツ市民局	延床面積	305.32㎡	耐震	○	R改修															
	合築・併存	比良荘					M改修															
	主要棟情報						部分改修															
	棟名称	コミュニティセンター					機能保全															
建築年度	1993	耐久性調査	未調査	構造	RC造	その他																
						改築等																
城西 コミュニティセンター	所在地	愛知県名古屋市区城西四丁目2番21号			部位	改修年度	経過年数(主要棟)	31	32	33	34	35	36	37	38	39	40	41	42	R改修 リニューアル改修または、条件により部分改修とする場合がある		
	所管部署	スポーツ市民局	延床面積	299.25㎡	耐震	○	R改修															
	合築・併存	—					M改修															
	主要棟情報						部分改修															
	棟名称	コミュニティセンター					機能保全															
建築年度	1994	耐久性調査	未調査	構造	RC造	その他																
						改築等																
江西 コミュニティセンター	所在地	愛知県名古屋市区西新井二丁目23番3号			部位	改修年度	経過年数(主要棟)	30	31	32	33	34	35	36	37	38	39	40	41	R改修 リニューアル改修または、条件により部分改修とする場合がある		
	所管部署	スポーツ市民局	延床面積	299.14㎡	耐震	○	R改修															
	合築・併存	—					M改修															
	主要棟情報						部分改修															
	棟名称	コミュニティセンター					機能保全															
建築年度	1995	耐久性調査	未調査	構造	RC造	その他																
						改築等																
榎 コミュニティセンター	所在地	愛知県名古屋市区浅間二丁目8番18号			部位	改修年度	経過年数(主要棟)	30	31	32	33	34	35	36	37	38	39	40	41	R改修 リニューアル改修または、条件により部分改修とする場合がある		
	所管部署	スポーツ市民局	延床面積	306.16㎡	耐震	○	R改修															
	合築・併存	—					M改修															
	主要棟情報						部分改修															
	棟名称	コミュニティセンター					機能保全															
建築年度	1995	耐久性調査	未調査	構造	RC造	その他																
						改築等																
平田 コミュニティセンター	所在地	愛知県名古屋市区西原町8-9番地の1			部位	改修年度	経過年数(主要棟)	29	30	31	32	33	34	35	36	37	38	39	40	R改修 リニューアル改修または、条件により部分改修とする場合がある		
	所管部署	スポーツ市民局	延床面積	309.25㎡	耐震	○	R改修															
	合築・併存	—					M改修															
	主要棟情報						部分改修															
	棟名称	コミュニティセンター					機能保全															
建築年度	1996	耐久性調査	未調査	構造	RC造	その他																
						改築等																
栄生 コミュニティセンター	所在地	愛知県名古屋市区栄生二丁目13番4号			部位	改修年度	経過年数(主要棟)	27	28	29	30	31	32	33	34	35	36	37	38	R改修 リニューアル改修または、条件により部分改修とする場合がある		
	所管部署	スポーツ市民局	延床面積	309.79㎡	耐震	○	R改修															
	合築・併存	—					M改修															
	主要棟情報						部分改修															
	棟名称	コミュニティセンター					機能保全															
建築年度	1998	耐久性調査	未調査	構造	RC造	その他																
						改築等																
上名古屋 コミュニティセンター	所在地	愛知県名古屋市区上名古屋2丁目23番22号			部位	改修年度	経過年数(主要棟)	25	26	27	28	29	30	31	32	33	34	35	36	R改修 リニューアル改修または、条件により部分改修とする場合がある		
	所管部署	スポーツ市民局	延床面積	309.57㎡	耐震	○	R改修															
	合築・併存	—					M改修															
	主要棟情報						部分改修															
	棟名称	コミュニティセンター					機能保全															
建築年度	2000	耐久性調査	未調査	構造	RC造	その他																
						改築等																
山田 コミュニティセンター	所在地	愛知県名古屋市区上小田井二丁目78番地			部位	改修年度	経過年数(主要棟)	24	25	26	27	28	29	30	31	32	33	34	35	R改修 リニューアル改修または、条件により部分改修とする場合がある		
	所管部署	スポーツ市民局	延床面積	299.97㎡	耐震	○	R改修															
	合築・併存	—					M改修															
	主要棟情報						部分改修															
	棟名称	コミュニティセンター					機能保全															
建築年度	2001	耐久性調査	未調査	構造	RC造	その他																
						改築等																

施設名	基本情報				改修実績 ～2024 (R6)	改修の見通し等												備考			
						2025 (R7)	2026 (R8)	2027 (R9)	2028 (R10)	2029 (R11)	2030 (R12)	2031 (R13)	2032 (R14)	2033 (R15)	2034 (R16)	2035 (R17)	2036 (R18)		2037～2050 (R19～R32)		
幅下 コミュニティセンター	所在地 愛知県名古屋市区西區下丁目9番30号				部位 改修年度	経過年数(主要棟)	22	23	24	25	26	27	28	29	30	31	32	33			
	所管部署	スポーツ市民局	延床面積	299.70㎡	耐震	○	R改修														
	合築・併存	—				対策内容	M改修														
	主要棟情報					対策内容	部分改修														
	棟名称	コミュニティセンター				対策内容	機能保全														
建築年度	2003	耐久性調査	未調査	構造	RC造	その他	改築等														
枇杷島 コミュニティセンター	所在地 愛知県名古屋市区西區枇杷島五丁目11番15号				部位 改修年度	経過年数(主要棟)	21	22	23	24	25	26	27	28	29	30	31	32			
	所管部署	スポーツ市民局	延床面積	309.12㎡	耐震	○	R改修														
	合築・併存	—				対策内容	M改修														
	主要棟情報					対策内容	部分改修														
	棟名称	コミュニティセンター				対策内容	機能保全														
建築年度	2004	耐久性調査	未調査	構造	RC造	その他	改築等														
浮野 コミュニティセンター	所在地 愛知県名古屋市区西區浮野町9番地の93				部位 改修年度	経過年数(主要棟)	20	21	22	23	24	25	26	27	28	29	30	31			
	所管部署	スポーツ市民局	延床面積	299.50㎡	耐震	○	R改修														
	合築・併存	平田荘				対策内容	M改修														
	主要棟情報					対策内容	部分改修														
	棟名称	コミュニティセンター				対策内容	機能保全														
建築年度	2005	耐久性調査	未調査	構造	RC造	その他	改築等														
稲生 コミュニティセンター	所在地 愛知県名古屋市区西區又穂町5丁目40番地				部位 改修年度	経過年数(主要棟)	15	16	17	18	19	20	21	22	23	24	25	26			
	所管部署	スポーツ市民局	延床面積	298.18㎡	耐震	○	R改修														
	合築・併存	—				対策内容	M改修														
	主要棟情報					対策内容	部分改修														
	棟名称	本館棟				対策内容	機能保全														
建築年度	2010	耐久性調査	未調査	構造	RC造	その他	改築等														
日比津 コミュニティセンター	所在地 愛知県名古屋市区中區高道町1丁目6番3号				部位 改修年度	経過年数(主要棟)	39	40	41	42	43	44	45	46	47	48	49	50	M改修	リニューアル改修または、条件により部分改修とする場合がある	
	所管部署	スポーツ市民局	延床面積	299.61㎡	耐震	○	R改修			調査	調査	R改修									
	合築・併存	—				対策内容	M改修														
	主要棟情報					対策内容	部分改修														
	棟名称	コミュニティセンター				対策内容	機能保全														
建築年度	1986	耐久性調査	未調査	構造	RC造	その他	改築等														
中村 コミュニティセンター	所在地 愛知県名古屋市区中區中村町7丁目84番地の2				部位 改修年度	経過年数(主要棟)	37	38	39	40	41	42	43	44	45	46	47	48	M改修	リニューアル改修または、条件により部分改修とする場合がある	
	所管部署	スポーツ市民局	延床面積	299.83㎡	耐震	○	R改修			調査	調査	設計	R改修								
	合築・併存	—				対策内容	M改修														
	主要棟情報					対策内容	部分改修														
	棟名称	コミュニティセンター				対策内容	機能保全														
建築年度	1988	耐久性調査	未調査	構造	RC造	その他	改築等														
牧野 コミュニティセンター	所在地 愛知県名古屋市区中區太閤三丁目7番57号				部位 改修年度	経過年数(主要棟)	35	36	37	38	39	40	41	42	43	44	45	46		リニューアル改修または、条件により部分改修とする場合がある	
	所管部署	スポーツ市民局	延床面積	299.98㎡	耐震	○	R改修						調査	調査	設計	R改修					
	合築・併存	—				対策内容	M改修														
	主要棟情報					対策内容	部分改修														
	棟名称	コミュニティセンター				対策内容	機能保全														
建築年度	1990	耐久性調査	未調査	構造	RC造	その他	改築等														
則武 コミュニティセンター	所在地 愛知県名古屋市区中區則武二丁目8番17号				部位 改修年度	経過年数(主要棟)	33	34	35	36	37	38	39	40	41	42	43	44		リニューアル改修または、条件により部分改修とする場合がある	
	所管部署	スポーツ市民局	延床面積	282.55㎡	耐震	○	R改修								調査	調査	設計				
	合築・併存	—				対策内容	M改修														
	主要棟情報					対策内容	部分改修														
	棟名称	コミュニティセンター				対策内容	機能保全														
建築年度	1992	耐久性調査	—	構造	S造	その他	改築等														

施設名	基本情報				改修実績 ～2024 (R6)	改修の見通し等											備考				
						2025 (R7)	2026 (R8)	2027 (R9)	2028 (R10)	2029 (R11)	2030 (R12)	2031 (R13)	2032 (R14)	2033 (R15)	2034 (R16)	2035 (R17)		2036 (R18)	2037～2050 (R19～R32)		
日吉 コミュニティセンター	所在地 愛知県名古屋市中村区西木野町4丁目40番地				部位 改修年度	経過年数(主要棟)	32	33	34	35	36	37	38	39	40	41	42	43	R改修	合築・併存施設と調整の上、改修内容等を検討	
	所管部署 スポーツ市民局 延床面積 351.18㎡ 耐震 ○					R改修															
	合築・併存 中村消防署(講堂)					M改修															
	主要棟情報					部分改修															
	棟名称 講堂棟 建築年度 1993 耐久性調査 ー 構造 S造					機能保全															
米野 コミュニティセンター	所在地 愛知県名古屋市中村区太閤二丁目3番11号				部位 改修年度	経過年数(主要棟)	31	32	33	34	35	36	37	38	39	40	41	42	R改修	リニューアル改修または、条件により部分改修とする場合がある	
	所管部署 スポーツ市民局 延床面積 309.38㎡ 耐震 ○					R改修															
	合築・併存 ー					M改修															
	主要棟情報					部分改修															
	棟名称 コミュニティセンター 建築年度 1994 耐久性調査 未調査 構造 RC造					機能保全															
千成 コミュニティセンター	所在地 愛知県名古屋市中村区砂田町1丁目12番地				部位 改修年度 屋根 2019	経過年数(主要棟)	31	32	33	34	35	36	37	38	39	40	41	42	R改修	合築・併存施設と調整の上、改修内容等を検討	
	所管部署 スポーツ市民局 延床面積 351.84㎡ 耐震 ○					R改修															
	合築・併存 西部方面分室、中村公園西自転車駐車場					M改修															
	主要棟情報					部分改修															
	棟名称 事務所 建築年度 1994 耐久性調査 未調査 構造 RC造					機能保全															
八社 コミュニティセンター	所在地 愛知県名古屋市中村区横井一丁目378番地				部位 改修年度	経過年数(主要棟)	31	32	33	34	35	36	37	38	39	40	41	42	R改修	リニューアル改修または、条件により部分改修とする場合がある	
	所管部署 スポーツ市民局 延床面積 299.40㎡ 耐震 ○					R改修															
	合築・併存 ー					M改修															
	主要棟情報					部分改修															
	棟名称 コミュニティセンター 建築年度 1994 耐久性調査 未調査 構造 RC造					機能保全															
豊臣 コミュニティセンター	所在地 愛知県名古屋市中村区森未町4丁目106番地				部位 改修年度 外壁 2016 EV 2021	経過年数(主要棟)	30	31	32	33	34	35	36	37	38	39	40	41	R改修	リニューアル改修または、条件により部分改修とする場合がある	
	所管部署 スポーツ市民局 延床面積 488.45㎡ 耐震 ○					R改修															
	合築・併存 ー					M改修															
	主要棟情報					部分改修															
	棟名称 コミュニティセンター 建築年度 1995 耐久性調査 未調査 構造 RC造					機能保全															
諏訪 コミュニティセンター	所在地 愛知県名古屋市中村区白比津町1丁目16番14号				部位 改修年度	経過年数(主要棟)	30	31	32	33	34	35	36	37	38	39	40	41	R改修	リニューアル改修または、条件により部分改修とする場合がある	
	所管部署 スポーツ市民局 延床面積 304.00㎡ 耐震 ○					R改修															
	合築・併存 ー					M改修															
	主要棟情報					部分改修															
	棟名称 コミュニティセンター 建築年度 1995 耐久性調査 未調査 構造 RC造					機能保全															
本陣 コミュニティセンター	所在地 愛知県名古屋市中村区松原町4丁目68番地				部位 改修年度	経過年数(主要棟)	27	28	29	30	31	32	33	34	35	36	37	38	R改修	リニューアル改修または、条件により部分改修とする場合がある	
	所管部署 スポーツ市民局 延床面積 309.86㎡ 耐震 ○					R改修															
	合築・併存 ー					M改修															
	主要棟情報					部分改修															
	棟名称 コミュニティセンター 建築年度 1998 耐久性調査 未調査 構造 RC造					機能保全															
稲西 コミュニティセンター	所在地 愛知県名古屋市中村区稲葉地町2丁目16番地の5				部位 改修年度	経過年数(主要棟)	16	17	18	19	20	21	22	23	24	25	26	27			
	所管部署 スポーツ市民局 延床面積 309.57㎡ 耐震 ○					R改修															
	合築・併存 ー					M改修															
	主要棟情報					部分改修															
	棟名称 コミュニティセンター 建築年度 2009 耐久性調査 未調査 構造 RC造					機能保全															

施設名	基本情報				改修実績 ～2024 (R6)	改修の見通し等											備考					
						2025 (R7)	2026 (R8)	2027 (R9)	2028 (R10)	2029 (R11)	2030 (R12)	2031 (R13)	2032 (R14)	2033 (R15)	2034 (R16)	2035 (R17)		2036 (R18)	2037～2050 (R19～R32)			
稲葉地 コミュニティセンター	所在地 愛知県名古屋市中村区稲葉地町1丁目4番7地				部位 改修年度	経過年数(主要棟)	13	14	15	16	17	18	19	20	21	22	23	24				
	所管部署 スポーツ市民局 延床面積 309.73㎡ 耐震 ○					R改修																
	合築・併存 演劇練習館、稲葉地プール					M改修																
	主要棟情報					部分改修																
	棟名称 コミュニティセンター					機能保全																
建築年度 2012 耐久性調査 未調査 構造 RC造				その他																		
				改築等																		
新明 コミュニティセンター	所在地 愛知県名古屋市中村区名駅三丁目17番3号				部位 改修年度	経過年数(主要棟)	13	14	15	16	17	18	19	20	21	22	23	24				
	所管部署 スポーツ市民局 延床面積 310.13㎡ 耐震 ○					R改修																
	合築・併存 ー					M改修																
	主要棟情報					部分改修																
	棟名称 コミュニティセンター					機能保全																
建築年度 2012 耐久性調査 未調査 構造 RC造				その他																		
				改築等																		
六反 コミュニティセンター	所在地 愛知県名古屋市中村区名駅四丁目4番7号				部位 改修年度	経過年数(主要棟)	39	40	41	42	43	44	45	46	47	48	49	50	M改修	リニューアル改修または、条件により部分改修とする場合がある		
	所管部署 スポーツ市民局 延床面積 288.00㎡ 耐震 ○					R改修			調査	調査	設計	R改修										
	合築・併存 ー					M改修																
	主要棟情報					部分改修																
	棟名称 コミュニティセンター					機能保全																
建築年度 1986 耐久性調査 未調査 構造 RC造				その他																		
				改築等																		
柳 コミュニティセンター	所在地 愛知県名古屋市中村区烏森町3丁目2番地の3				部位 改修年度	経過年数(主要棟)	39	40	41	42	43	44	45	46	47	48	49	50	M改修	リニューアル改修または、条件により部分改修とする場合がある		
	所管部署 スポーツ市民局 延床面積 298.56㎡ 耐震 ○					R改修	調査	調査	設計	R改修												
	合築・併存 ー					M改修																
	主要棟情報					部分改修																
	棟名称 コミュニティセンター					機能保全																
建築年度 1986 耐久性調査 未調査 構造 RC造				その他																		
				改築等																		
岩塚 コミュニティセンター	所在地 愛知県名古屋市中村区岩塚町3丁目19番2地				部位 改修年度	経過年数(主要棟)	38	39	40	41	42	43	44	45	46	47	48	49	M改修	リニューアル改修または、条件により部分改修とする場合がある		
	所管部署 スポーツ市民局 延床面積 299.34㎡ 耐震 ○					R改修				調査	調査	設計	R改修									
	合築・併存 ー					M改修																
	主要棟情報					部分改修																
	棟名称 コミュニティセンター					機能保全																
建築年度 1987 耐久性調査 未調査 構造 RC造				その他																		
				改築等																		
千早 コミュニティセンター	所在地 愛知県名古屋市中区新栄一丁目4番16号				部位 改修年度	経過年数(主要棟)	10	11	12	13	14	15	16	17	18	19	20	21				
	所管部署 スポーツ市民局 延床面積 309.96㎡ 耐震 ○					R改修																
	合築・併存 ー					M改修																
	主要棟情報					部分改修																
	棟名称 コミュニティセンター					機能保全																
建築年度 2015 耐久性調査 未調査 構造 RC造				その他																		
				改築等																		
大須 コミュニティセンター	所在地 愛知県名古屋市中区大須三丁目3番9号				部位 改修年度 空調 2023	経過年数(主要棟)	26	27	28	29	30	31	32	33	34	35	36	37	R改修	合築・併存施設と調整の上、改修内容等を検討		
	所管部署 スポーツ市民局 延床面積 342.96㎡ 耐震 ○					R改修																
	合築・併存 大須商店街組合会館					M改修																
	主要棟情報					部分改修																
	棟名称 コミュニティセンター					機能保全																
建築年度 1999 耐久性調査 ー 構造 S造				その他																		
				改築等																		
橋 コミュニティセンター	所在地 愛知県名古屋市中区橋一丁目14番4号				部位 改修年度	経過年数(主要棟)	9	10	11	12	13	14	15	16	17	18	19	20				
	所管部署 スポーツ市民局 延床面積 282.81㎡ 耐震 ○					R改修																
	合築・併存 ー					M改修																
	主要棟情報					部分改修																
	棟名称 コミュニティセンター					機能保全																
建築年度 2016 耐久性調査 未調査 構造 RC造				その他																		
				改築等																		

施設名	基本情報	改修実績 ～2024 (R6)	改修の見通し等														備考
			2025 (R7)	2026 (R8)	2027 (R9)	2028 (R10)	2029 (R11)	2030 (R12)	2031 (R13)	2032 (R14)	2033 (R15)	2034 (R16)	2035 (R17)	2036 (R18)	2037～2050 (R19～R32)		
松原 コミュニティセンター	所在地 愛知県名古屋市中区松原二丁目2-24	部位 改修年度	経過年数(主要棟)	7	8	9	10	11	12	13	14	15	16	17	18		
	所管部署 スポーツ市民局 延床面積 309.02㎡ 耐震 ○		R改修														
	合築・併存 —		M改修														
	主要棟情報		部分改修														
棟名称 コミュニティセンター		機能保全															
建築年度 2018	耐久性調査 未調査	構造 RC造	その他														
		改築等															
平和 コミュニティセンター	所在地 愛知県名古屋市中区平和一丁目14番22号	部位 改修年度	経過年数(主要棟)	1	2	3	4	5	6	7	8	9	10	11	12		
	所管部署 スポーツ市民局 延床面積 299.82㎡ 耐震 ○		R改修														
	合築・併存 —		M改修														
	主要棟情報		部分改修														
棟名称 コミュニティセンター		機能保全															
建築年度 2024	耐久性調査 未調査	構造 RC造	その他														
		改築等															
白金 コミュニティセンター	所在地 愛知県名古屋市中区白金一丁目20番18号	部位 改修年度	経過年数(主要棟)	43	44	45	46	47	48	49	50	51	52	53	54		M改修
	所管部署 スポーツ市民局 延床面積 294.60㎡ 耐震 ○		R改修														
	合築・併存 白金保育園、白金児童館		M改修														
	主要棟情報		部分改修														
棟名称 コミュニティセンター		機能保全															
建築年度 1982	耐久性調査 20年程度以上	構造 RC造	その他														
		改築等															
八事 コミュニティセンター	所在地 愛知県名古屋市中区八事町字南山79番地	部位 改修年度	経過年数(主要棟)	38	39	40	41	42	43	44	45	46	47	48	49		M改修
	所管部署 スポーツ市民局 延床面積 305.00㎡ 耐震 ○		R改修			調査	調査	設計	R改修								
	合築・併存 —		M改修														
	主要棟情報		部分改修														
棟名称 コミュニティセンター		機能保全															
建築年度 1987	耐久性調査 未調査	構造 RC造	その他														
		改築等															
広路 コミュニティセンター	所在地 愛知県名古屋市中区広路町字本町2丁目10番地の1	部位 改修年度	経過年数(主要棟)	35	36	37	38	39	40	41	42	43	44	45	46		
	所管部署 スポーツ市民局 延床面積 299.34㎡ 耐震 ○		R改修								調査	調査	設計	R改修			
	合築・併存 —		M改修														
	主要棟情報		部分改修														
棟名称 コミュニティセンター		機能保全															
建築年度 1990	耐久性調査 未調査	構造 RC造	その他														
		改築等															
伊勝 コミュニティセンター	所在地 愛知県名古屋市中区伊勝町1丁目38番地	部位 改修年度	経過年数(主要棟)	30	31	32	33	34	35	36	37	38	39	40	41		R改修
	所管部署 スポーツ市民局 延床面積 302.20㎡ 耐震 ○		R改修														
	合築・併存 なごやかハウス福原、伊勝消防団詰所		M改修														
	主要棟情報		部分改修														
棟名称 コミュニティセンター		機能保全															
建築年度 1995	耐久性調査 未調査	構造 RC造	その他														
		改築等															
御器所 コミュニティセンター	所在地 愛知県名古屋市中区御器所町2丁目15番地の2	部位 改修年度	経過年数(主要棟)	29	30	31	32	33	34	35	36	37	38	39	40		R改修
	所管部署 スポーツ市民局 延床面積 299.74㎡ 耐震 ○		R改修														
	合築・併存 昭和消防署		M改修														
	主要棟情報		部分改修														
棟名称 庁舎		機能保全															
建築年度 1996	耐久性調査 未調査	構造 SRC造	その他														
		改築等															
鶴舞 コミュニティセンター	所在地 愛知県名古屋市中区鶴舞四丁目2番25号	部位 改修年度	経過年数(主要棟)	28	29	30	31	32	33	34	35	36	37	38	39		R改修
	所管部署 スポーツ市民局 延床面積 299.64㎡ 耐震 ○		R改修														
	合築・併存 デイサービスセンター		M改修														
	主要棟情報		部分改修														
棟名称 コミュニティセンター・デイサービスセンター		機能保全															
建築年度 1997	耐久性調査 未調査	構造 RC造	その他														
		改築等															

施設名	基本情報				改修実績 ～2024 (R6)	改修の見通し等													備考	
						2025 (R7)	2026 (R8)	2027 (R9)	2028 (R10)	2029 (R11)	2030 (R12)	2031 (R13)	2032 (R14)	2033 (R15)	2034 (R16)	2035 (R17)	2036 (R18)	2037～2050 (R19～R32)		
川原 コミュニティセンター	所在地 愛知県名古屋市長和区向山町1丁目5番地の2				部位 改修年度	経過年数(主要棟)	28	29	30	31	32	33	34	35	36	37	38	39	R改修	リニューアル改修または、条件により部分改修とする場合がある
	所管部署 スポーツ市民局 延床面積 306.91㎡ 耐震 ○					R改修														
	合築・併存 ー					M改修														
	主要棟情報					部分改修														
	棟名称 コミュニティセンター					機能保全														
建築年度 1997 耐久性調査 未調査 構造 RC造				その他																
				改築等																
滝川 コミュニティセンター	所在地 愛知県名古屋市長和区川山町4番地の4				部位 改修年度	経過年数(主要棟)	14	15	16	17	18	19	20	21	22	23	24	25		
	所管部署 スポーツ市民局 延床面積 309.87㎡ 耐震 ○					R改修														
	合築・併存 ー					M改修														
	主要棟情報					部分改修														
	棟名称 コミュニティセンター					機能保全														
建築年度 2011 耐久性調査 未調査 構造 RC造				その他																
				改築等																
松栄 コミュニティセンター	所在地 愛知県名古屋市長和区鶴羽町1丁目12番地				部位 改修年度	経過年数(主要棟)	12	13	14	15	16	17	18	19	20	21	22	23		
	所管部署 スポーツ市民局 延床面積 289.87㎡ 耐震 ○					R改修														
	合築・併存 ー					M改修														
	主要棟情報					部分改修														
	棟名称 コミュニティセンター					機能保全														
建築年度 2013 耐久性調査 未調査 構造 RC造				その他																
				改築等																
吹上 コミュニティセンター	所在地 愛知県名古屋市長和区鶴羽町1丁目9番地の1				部位 改修年度	経過年数(主要棟)	6	7	8	9	10	11	12	13	14	15	16	17		
	所管部署 スポーツ市民局 延床面積 309.52㎡ 耐震 ○					R改修														
	合築・併存 ー					M改修														
	主要棟情報					部分改修														
	棟名称 コミュニティセンター					機能保全														
建築年度 2019 耐久性調査 未調査 構造 RC造				その他																
				改築等																
御郊 コミュニティセンター	所在地 愛知県名古屋市長和区雁道町5丁目1番地				部位 改修年度	経過年数(主要棟)	41	42	43	44	45	46	47	48	49	50	51	52	M改修	リニューアル改修または、条件により部分改修とする場合がある
	所管部署 スポーツ市民局 延床面積 307.60㎡ 耐震 ○					設計		R改修												
	合築・併存 ー					M改修														
	主要棟情報					部分改修														
	棟名称 コミュニティセンター					機能保全														
建築年度 1984 耐久性調査 未調査 構造 RC造				その他																
				改築等																
弥富 コミュニティセンター	所在地 愛知県名古屋市長和区錦長町8番地の2				部位 改修年度	経過年数(主要棟)	39	40	41	42	43	44	45	46	47	48	49	50	M改修	リニューアル改修または、条件により部分改修とする場合がある
	所管部署 スポーツ市民局 延床面積 299.66㎡ 耐震 ○					調査			調査											
	合築・併存 ー					M改修														
	主要棟情報					部分改修														
	棟名称 コミュニティセンター					機能保全														
建築年度 1986 耐久性調査 未調査 構造 RC造				その他																
				改築等																
穂波 コミュニティセンター	所在地 愛知県名古屋市長和区神郷町5番18号				部位 改修年度	経過年数(主要棟)	35	36	37	38	39	40	41	42	43	44	45	46		リニューアル改修または、条件により部分改修とする場合がある
	所管部署 スポーツ市民局 延床面積 304.43㎡ 耐震 ○					調査							調査	調査						
	合築・併存 ー					M改修														
	主要棟情報					部分改修														
	棟名称 コミュニティセンター					機能保全														
建築年度 1990 耐久性調査 未調査 構造 RC造				その他																
				改築等																
開明 コミュニティセンター	所在地 愛知県名古屋市長和区松栄町2丁目4番地				部位 改修年度	経過年数(主要棟)	33	34	35	36	37	38	39	40	41	42	43	44		リニューアル改修または、条件により部分改修とする場合がある
	所管部署 スポーツ市民局 延床面積 285.51㎡ 耐震 ○					調査									調査	調査				
	合築・併存 開道荘					M改修														
	主要棟情報					部分改修														
	棟名称 コミュニティセンター					機能保全														
建築年度 1992 耐久性調査 未調査 構造 RC造				その他																
				改築等																

施設名	基本情報				改修実績 ～2024 (R6)	改修の見通し等												備考			
						2025 (R7)	2026 (R8)	2027 (R9)	2028 (R10)	2029 (R11)	2030 (R12)	2031 (R13)	2032 (R14)	2033 (R15)	2034 (R16)	2035 (R17)	2036 (R18)		2037～2050 (R19～R32)		
沙路 コミュニティセンター	所在地	愛知県名古屋市長郷区佐渡町4丁目9番地			部位 改修年度	経過年数(主要棟)	26	27	28	29	30	31	32	33	34	35	36	37	R改修	合築・併存施設と調整の上、改修内容等を検討	
	所管部署	スポーツ市民局	延床面積	299.46㎡		耐震	○	R改修													
	合築・併存	瑞穂区社会福祉協議会、瑞穂区在宅サービスセンター				対策内容	部分改修														
	主要棟情報					機能保全															
	棟名称	コミュニティセンター				その他															
建築年度	1999	耐久性調査	未調査	構造	RC造	改築等															
井戸田 コミュニティセンター	所在地	愛知県名古屋市長郷区井戸田町3丁目25番地の1			部位 改修年度	経過年数(主要棟)	26	27	28	29	30	31	32	33	34	35	36	37	R改修	リニューアル改修または、条件により部分改修とする場合がある	
	所管部署	スポーツ市民局	延床面積	299.89㎡		耐震	○	R改修													
	合築・併存	—				対策内容	部分改修														
	主要棟情報					機能保全															
	棟名称	コミュニティセンター				その他															
建築年度	1999	耐久性調査	未調査	構造	RC造	改築等															
高田 コミュニティセンター	所在地	愛知県名古屋市長郷区南栄町1丁目7番地の1			部位 改修年度 外壁 2023 屋根 2023	経過年数(主要棟)	25	26	27	28	29	30	31	32	33	34	35	36	R改修	リニューアル改修または、条件により部分改修とする場合がある	
	所管部署	スポーツ市民局	延床面積	308.92㎡		耐震	○	R改修													
	合築・併存	—				対策内容	部分改修														
	主要棟情報					機能保全															
	棟名称	コミュニティセンター				その他															
建築年度	2000	耐久性調査	未調査	構造	RC造	改築等															
豊岡 コミュニティセンター	所在地	愛知県名古屋市長郷区豊岡通3丁目29番地の3			部位 改修年度	経過年数(主要棟)	14	15	16	17	18	19	20	21	22	23	24	25			
	所管部署	スポーツ市民局	延床面積	299.92㎡		耐震	○	R改修													
	合築・併存	—				対策内容	部分改修														
	主要棟情報					機能保全															
	棟名称	コミュニティセンター				その他															
建築年度	2011	耐久性調査	未調査	構造	RC造	改築等															
瑞穂 コミュニティセンター	所在地	愛知県名古屋市長郷区津賀田町3丁目83番地の1			部位 改修年度	経過年数(主要棟)	13	14	15	16	17	18	19	20	21	22	23	24			
	所管部署	スポーツ市民局	延床面積	310.59㎡		耐震	○	R改修													
	合築・併存	—				対策内容	部分改修														
	主要棟情報					機能保全															
	棟名称	コミュニティセンター				その他															
建築年度	2012	耐久性調査	未調査	構造	RC造	改築等															
堀田 コミュニティセンター	所在地	愛知県名古屋市長郷区新開町2番26号			部位 改修年度	経過年数(主要棟)	4	5	6	7	8	9	10	11	12	13	14	15			
	所管部署	スポーツ市民局	延床面積	310.34㎡		耐震	○	R改修													
	合築・併存	—				対策内容	部分改修														
	主要棟情報					機能保全															
	棟名称	コミュニティセンター				その他															
建築年度	2021	耐久性調査	未調査	構造	RC造	改築等															
中根 コミュニティセンター	所在地	愛知県名古屋市長郷区白砂町4丁目144番地の1			部位 改修年度	経過年数(主要棟)	4	5	6	7	8	9	10	11	12	13	14	15			
	所管部署	スポーツ市民局	延床面積	309.05㎡		耐震	○	R改修													
	合築・併存	—				対策内容	部分改修														
	主要棟情報					機能保全															
	棟名称	コミュニティセンター				その他															
建築年度	2021	耐久性調査	未調査	構造	RC造	改築等															
船方 コミュニティセンター	所在地	愛知県名古屋市長郷区熱田区四番二丁目10番16号			部位 改修年度	経過年数(主要棟)	13	14	15	16	17	18	19	20	21	22	23	24			
	所管部署	スポーツ市民局	延床面積	307.35㎡		耐震	○	R改修													
	合築・併存	—				対策内容	部分改修														
	主要棟情報					機能保全															
	棟名称	コミュニティセンター				その他															
建築年度	2012	耐久性調査	未調査	構造	RC造	改築等															

施設名	基本情報				改修実績 ～2024 (R6)	改修の見通し等											備考			
						2025 (R7)	2026 (R8)	2027 (R9)	2028 (R10)	2029 (R11)	2030 (R12)	2031 (R13)	2032 (R14)	2033 (R15)	2034 (R16)	2035 (R17)		2036 (R18)	2037～2050 (R19～R32)	
白鳥 コミュニティセンター	所在地 愛知県名古屋市中区神戸町802番地				部位 改修年度	経過年数(主要棟)	34	35	36	37	38	39	40	41	42	43	44	45	リニューアル改修または、条件により部分改修とする場合がある	
	所管部署 スポーツ市民局 延床面積 299.88㎡ 耐震 ○					R改修									調査	調査	設計	R改修		
	合築・併存 ー					M改修														
	主要棟情報					部分改修														
	棟名称 コミュニティセンター 建築年度 1991 耐久性調査 未調査 構造 RC造					機能保全														
野立 コミュニティセンター	所在地 愛知県名古屋市中区明野町13番19号				部位 改修年度	経過年数(主要棟)	34	35	36	37	38	39	40	41	42	43	44	45	リニューアル改修または、条件により部分改修とする場合がある	
	所管部署 スポーツ市民局 延床面積 308.20㎡ 耐震 ○					R改修									調査	調査	設計	R改修		
	合築・併存 ー					M改修														
	主要棟情報					部分改修														
	棟名称 コミュニティセンター 建築年度 1991 耐久性調査 未調査 構造 RC造					機能保全														
高蔵 コミュニティセンター	所在地 愛知県名古屋市中区上二丁目7番8号				部位 改修年度	経過年数(主要棟)	32	33	34	35	36	37	38	39	40	41	42	43	リニューアル改修または、条件により部分改修とする場合がある	
	所管部署 スポーツ市民局 延床面積 298.54㎡ 耐震 ○					R改修														R改修
	合築・併存 ー					M改修														
	主要棟情報					部分改修														
	棟名称 コミュニティセンター 建築年度 1993 耐久性調査 未調査 構造 RC造					機能保全														
千年 コミュニティセンター	所在地 愛知県名古屋市中区千代一丁目18番2号				部位 改修年度	経過年数(主要棟)	31	32	33	34	35	36	37	38	39	40	41	42	リニューアル改修または、条件により部分改修とする場合がある	
	所管部署 スポーツ市民局 延床面積 299.00㎡ 耐震 ○					R改修														R改修
	合築・併存 ー					M改修														
	主要棟情報					部分改修														
	棟名称 コミュニティセンター 建築年度 1994 耐久性調査 未調査 構造 RC造					機能保全														
旗屋 コミュニティセンター	所在地 愛知県名古屋市中区横田一丁目1番13号				部位 改修年度	経過年数(主要棟)	30	31	32	33	34	35	36	37	38	39	40	41	リニューアル改修または、条件により部分改修とする場合がある	
	所管部署 スポーツ市民局 延床面積 299.10㎡ 耐震 ○					R改修														R改修
	合築・併存 ー					M改修														
	主要棟情報					部分改修	設計													
	棟名称 コミュニティセンター 建築年度 1995 耐久性調査 未調査 構造 RC造					機能保全	機能保全													
大宝 コミュニティセンター	所在地 愛知県名古屋市中区大室四丁目7番22号				部位 改修年度	経過年数(主要棟)	29	30	31	32	33	34	35	36	37	38	39	40	リニューアル改修または、条件により部分改修とする場合がある	
	所管部署 スポーツ市民局 延床面積 299.60㎡ 耐震 ○					R改修														R改修
	合築・併存 ー					M改修														
	主要棟情報					部分改修														
	棟名称 コミュニティセンター 建築年度 1996 耐久性調査 未調査 構造 RC造					機能保全														
篠原 コミュニティセンター	所在地 愛知県名古屋市中川区太平通3丁目10番地				部位 改修年度	経過年数(主要棟)	42	43	44	45	46	47	48	49	50	51	52	53	M改修	
	所管部署 スポーツ市民局 延床面積 282.89㎡ 耐震 ○					R改修	R改修													M改修
	合築・併存 ー					M改修														
	主要棟情報					部分改修														
	棟名称 コミュニティセンター 建築年度 1983 耐久性調査 20年程度以上 構造 RC造					機能保全														
明正 コミュニティセンター	所在地 愛知県名古屋市中川区戸田明正三丁目301番地				部位 改修年度	経過年数(主要棟)	41	42	43	44	45	46	47	48	49	50	51	52	リニューアル改修または、条件により部分改修とする場合がある	
	所管部署 スポーツ市民局 延床面積 305.55㎡ 耐震 ○					R改修	調査	設計	R改修											M改修
	合築・併存 戸田荘					M改修														
	主要棟情報					部分改修														
	棟名称 コミュニティセンター 建築年度 1984 耐久性調査 未調査 構造 RC造					機能保全														

施設名	基本情報				改修実績 ～2024 (R6)	改修の見通し等												備考		
						2025 (R7)	2026 (R8)	2027 (R9)	2028 (R10)	2029 (R11)	2030 (R12)	2031 (R13)	2032 (R14)	2033 (R15)	2034 (R16)	2035 (R17)	2036 (R18)		2037～2050 (R19～R32)	
八幡 コミュニティセンター	所在地 愛知県名古屋市中川区荒越町1丁目1番地の3				部位 改修年度	経過年数(主要棟)	39	40	41	42	43	44	45	46	47	48	49	50	M改修 リニューアル改修または、条件により部分改修とする場合がある	
	所管部署	スポーツ市民局	延床面積	298.40㎡	耐震	○	R改修	調査	調査	設計	R改修									
	合築・併存	—				対策内容	部分改修													
	主要棟情報				その他	機能保全														
	棟名称	コミュニティセンター			RC造	改築等														
建築年度	1986	耐久性調査	未調査	構造	RC造															
愛知 コミュニティセンター	所在地 愛知県名古屋市中川区愛知町3番3号				部位 改修年度	経過年数(主要棟)	37	38	39	40	41	42	43	44	45	46	47	48	M改修 リニューアル改修または、条件により部分改修とする場合がある	
	所管部署	スポーツ市民局	延床面積	311.90㎡	耐震	○	R改修			調査	調査	設計	R改修							
	合築・併存	—				対策内容	部分改修													
	主要棟情報				その他	機能保全														
	棟名称	コミュニティセンター			RC造	改築等														
建築年度	1988	耐久性調査	未調査	構造	RC造															
野田 コミュニティセンター	所在地 愛知県名古屋市中川区上高畑一丁目179番地の2				部位 改修年度	経過年数(主要棟)	37	38	39	40	41	42	43	44	45	46	47	48	M改修 リニューアル改修または、条件により部分改修とする場合がある	
	所管部署	スポーツ市民局	延床面積	299.33㎡	耐震	○	R改修				調査	調査	設計	R改修						
	合築・併存	—				対策内容	部分改修													
	主要棟情報				その他	機能保全														
	棟名称	コミュニティセンター			RC造	改築等														
建築年度	1988	耐久性調査	未調査	構造	RC造															
広見 コミュニティセンター	所在地 愛知県名古屋市中川区西白置二丁目16番1号				部位 改修年度	経過年数(主要棟)	35	36	37	38	39	40	41	42	43	44	45	46	M改修 リニューアル改修または、条件により部分改修とする場合がある	
	所管部署	スポーツ市民局	延床面積	299.94㎡	耐震	○	R改修				調査	調査	設計	R改修						
	合築・併存	—				対策内容	部分改修													
	主要棟情報				その他	機能保全														
	棟名称	コミュニティセンター			RC造	改築等														
建築年度	1990	耐久性調査	未調査	構造	RC造															
荒子 コミュニティセンター	所在地 愛知県名古屋市中川区中郷二丁目164番地				部位 改修年度	経過年数(主要棟)	35	36	37	38	39	40	41	42	43	44	45	46	M改修 リニューアル改修または、条件により部分改修とする場合がある	
	所管部署	スポーツ市民局	延床面積	299.90㎡	耐震	○	R改修					調査	調査	設計	R改修					
	合築・併存	—				対策内容	部分改修													
	主要棟情報				その他	機能保全														
	棟名称	コミュニティセンター			RC造	改築等														
建築年度	1990	耐久性調査	未調査	構造	RC造															
豊治 コミュニティセンター	所在地 愛知県名古屋市中川区江松四丁目624番地				部位 改修年度	経過年数(主要棟)	6	7	8	9	10	11	12	13	14	15	16	17		
	所管部署	スポーツ市民局	延床面積	304.84㎡	耐震	○	R改修													
	合築・併存	—				対策内容	部分改修													
	主要棟情報				その他	機能保全														
	棟名称	コミュニティセンター			RC造	改築等														
建築年度	2019	耐久性調査	未調査	構造	RC造															
西前田 コミュニティセンター	所在地 愛知県名古屋市中川区助光二丁目1403番地				部位 改修年度	経過年数(主要棟)	34	35	36	37	38	39	40	41	42	43	44	45	リニューアル改修または、条件により部分改修とする場合がある	
	所管部署	スポーツ市民局	延床面積	304.96㎡	耐震	○	R改修							調査	調査	設計	R改修			
	合築・併存	助光荘				対策内容	部分改修													
	主要棟情報				その他	機能保全														
	棟名称	コミュニティセンター			S造	改築等														
建築年度	1991	耐久性調査	—	構造	S造															
玉川 コミュニティセンター	所在地 愛知県名古屋市中川区十一番町3丁目1番地				部位 改修年度	経過年数(主要棟)	33	34	35	36	37	38	39	40	41	42	43	44	リニューアル改修または、条件により部分改修とする場合がある	
	所管部署	スポーツ市民局	延床面積	309.63㎡	耐震	○	R改修								調査	調査	設計			
	合築・併存	—				対策内容	部分改修													
	主要棟情報				その他	機能保全														
	棟名称	コミュニティセンター			RC造	改築等														
建築年度	1992	耐久性調査	未調査	構造	RC造															

施設名	基本情報				改修実績 ～2024 (R6)	改修の見通し等												備考				
						2025 (R7)	2026 (R8)	2027 (R9)	2028 (R10)	2029 (R11)	2030 (R12)	2031 (R13)	2032 (R14)	2033 (R15)	2034 (R16)	2035 (R17)	2036 (R18)		2037～2050 (R19～R32)			
昭和橋 コミュニティセンター	所在地	愛知県名古屋市中川区玉船町1丁目1番地の1			部位	改修年度	経過年数(主要棟)	33	34	35	36	37	38	39	40	41	42	43	44	リニューアル改修または、条件により部分改修とする場合がある		
	所管部署	スポーツ市民局	延床面積	309.90㎡	耐震	○	R改修										調査	調査	設計			
	合築・併存	—			屋根	2019	M改修															
	主要棟情報						部分改修															
	棟名称	コミュニティセンター					機能保全															
建築年度	1992	耐久性調査	—	構造			S造	その他														
所在地	愛知県名古屋市中川区尾頭橋四丁目5番24号			部位	改修年度	経過年数(主要棟)	33	34	35	36	37	38	39	40	41	42	43	44	リニューアル改修または、条件により部分改修とする場合がある			
所管部署	スポーツ市民局	延床面積	304.42㎡	耐震	○	R改修										調査	調査	設計				
合築・併存	—			屋根	—	M改修																
主要棟情報						部分改修																
棟名称	コミュニティセンター					機能保全																
建築年度	1992	耐久性調査	未調査			構造	RC造	その他														
所在地	愛知県名古屋市中川区小本一丁目20番52号			部位	改修年度	経過年数(主要棟)	33	34	35	36	37	38	39	40	41	42	43	44	リニューアル改修または、条件により部分改修とする場合がある			
所管部署	スポーツ市民局	延床面積	310.98㎡	耐震	○	R改修											調査	調査				
合築・併存	西部地域療育センター			屋根	—	M改修																
主要棟情報						部分改修																
棟名称	コミュニティセンター					機能保全																
建築年度	1992	耐久性調査	未調査			構造	RC造	その他														
所在地	愛知県名古屋市中川区露橋二丁目13番1号			部位	改修年度	経過年数(主要棟)	31	32	33	34	35	36	37	38	39	40	41	42	R改修 リニューアル改修または、条件により部分改修とする場合がある			
所管部署	スポーツ市民局	延床面積	299.66㎡	耐震	○	R改修																
合築・併存	—			屋根	—	M改修																
主要棟情報						部分改修																
棟名称	コミュニティセンター					機能保全																
建築年度	1994	耐久性調査	未調査			構造	RC造	その他														
所在地	愛知県名古屋市中川区伏屋三丁目204番地			部位	改修年度	経過年数(主要棟)	29	30	31	32	33	34	35	36	37	38	39	40	R改修 リニューアル改修または、条件により部分改修とする場合がある			
所管部署	スポーツ市民局	延床面積	299.66㎡	耐震	○	R改修																
合築・併存	—			屋根	—	M改修																
主要棟情報						部分改修																
棟名称	コミュニティセンター					機能保全																
建築年度	1996	耐久性調査	未調査			構造	RC造	その他														
所在地	愛知県名古屋市中川区下之一色町字宮分19番地			部位	改修年度	経過年数(主要棟)	28	29	30	31	32	33	34	35	36	37	38	39	R改修 リニューアル改修または、条件により部分改修とする場合がある			
所管部署	スポーツ市民局	延床面積	311.13㎡	耐震	○	R改修																
合築・併存	老人いごいの家			屋根	—	M改修																
主要棟情報						部分改修																
棟名称	コミュニティセンター					機能保全																
建築年度	1997	耐久性調査	—			構造	S造	その他														
所在地	愛知県名古屋市中川区富田町大字千苗寺字東川岸塚1483番地の1			部位	改修年度	経過年数(主要棟)	15	16	17	18	19	20	21	22	23	24	25	26				
所管部署	スポーツ市民局	延床面積	306.58㎡	耐震	○	R改修																
合築・併存	宮田荘			屋根	—	M改修																
主要棟情報						部分改修																
棟名称	コミュニティセンター					機能保全																
建築年度	2010	耐久性調査	未調査			構造	RC造	その他														
所在地	愛知県名古屋市中川区下之一色町字権野167番地の1			部位	改修年度	経過年数(主要棟)	10	11	12	13	14	15	16	17	18	19	20	21				
所管部署	スポーツ市民局	延床面積	309.29㎡	耐震	○	R改修																
合築・併存	—			屋根	—	M改修																
主要棟情報						部分改修																
棟名称	コミュニティセンター					機能保全																
建築年度	2015	耐久性調査	未調査			構造	RC造	その他														

施設名	基本情報				改修実績 ～2024 (R6)	改修の見通し等												備考		
						2025 (R7)	2026 (R8)	2027 (R9)	2028 (R10)	2029 (R11)	2030 (R12)	2031 (R13)	2032 (R14)	2033 (R15)	2034 (R16)	2035 (R17)	2036 (R18)		2037～2050 (R19～R32)	
大手 コミュニティセンター	所在地	愛知県名古屋市港区大手町6丁目24番地			部位	改修年度	経過年数(主要棟)	43	44	45	46	47	48	49	50	51	52	53	54	M改修
	所管部署	スポーツ市民局	延床面積	324.00㎡	耐震	○	R改修													
	合築・併存	大手学区児童保育所			外壁	2018	M改修													
	主要棟情報				R改修	2024	部分改修													
	棟名称	コミュニティセンター				機能保全														
建築年度	1982	耐久性調査	20年程度以上	構造	RC造	その他	改築等													
西福田 コミュニティセンター	所在地	愛知県名古屋市港区福屋二丁目103番地			部位	改修年度	経過年数(主要棟)	41	42	43	44	45	46	47	48	49	50	51	52	M改修
	所管部署	スポーツ市民局	延床面積	307.87㎡	耐震	○	R改修	設計	R改修											
	合築・併存	—			外壁	2018	M改修													
	主要棟情報				R改修	2024	部分改修													
	棟名称	コミュニティセンター				機能保全														
建築年度	1984	耐久性調査	未調査	構造	RC造	その他	改築等													
神宮寺 コミュニティセンター	所在地	愛知県名古屋市港区室神町字会所裏724番地の1			部位	改修年度	経過年数(主要棟)	35	36	37	38	39	40	41	42	43	44	45	46	リニューアル改修または、条件により部分改修とする場合がある
	所管部署	スポーツ市民局	延床面積	299.94㎡	耐震	○	R改修						調査	調査	設計	R改修				
	合築・併存	—			外壁	2018	M改修													
	主要棟情報				R改修	2024	部分改修													
	棟名称	コミュニティセンター				機能保全														
建築年度	1990	耐久性調査	未調査	構造	RC造	その他	改築等													
港楽 コミュニティセンター	所在地	愛知県名古屋市港区港隔一丁目1番65号			部位	改修年度	経過年数(主要棟)	59	60	61	62	63	64	65	66	67	68	69	70	合築・併存施設と調整の上、改修内容等を検討
	所管部署	スポーツ市民局	延床面積	361.82㎡	耐震	○	R改修						調査	調査	設計	R改修				
	合築・併存	港隔荘、盲人情報文化センター、港楽消防団詰所			外壁	2018	M改修													
	主要棟情報				R改修	2024	部分改修													
	棟名称	港隔荘				機能保全														
建築年度	1966	耐久性調査	未調査	構造	RC造	その他	改築等													
小碓 コミュニティセンター	所在地	愛知県名古屋市港区港北町2丁目34番地			部位	改修年度	経過年数(主要棟)	35	36	37	38	39	40	41	42	43	44	45	46	リニューアル改修または、条件により部分改修とする場合がある
	所管部署	スポーツ市民局	延床面積	299.52㎡	耐震	○	R改修							調査	調査	設計	R改修			
	合築・併存	新土古荘			外壁	2018	M改修													
	主要棟情報				R改修	2024	部分改修													
	棟名称	コミュニティセンター				機能保全														
建築年度	1990	耐久性調査	未調査	構造	RC造	その他	改築等													
成章 コミュニティセンター	所在地	愛知県名古屋市港区新船町4丁目1番地の2			部位	改修年度	経過年数(主要棟)	34	35	36	37	38	39	40	41	42	43	44	45	リニューアル改修または、条件により部分改修とする場合がある
	所管部署	スポーツ市民局	延床面積	299.96㎡	耐震	○	R改修								調査	調査	設計	R改修		
	合築・併存	—			外壁	2018	M改修													
	主要棟情報				R改修	2024	部分改修													
	棟名称	コミュニティセンター				機能保全														
建築年度	1991	耐久性調査	未調査	構造	RC造	その他	改築等													
高木 コミュニティセンター	所在地	愛知県名古屋市港区油屋町2丁目15番地			部位	改修年度	経過年数(主要棟)	33	34	35	36	37	38	39	40	41	42	43	44	リニューアル改修または、条件により部分改修とする場合がある
	所管部署	スポーツ市民局	延床面積	310.44㎡	耐震	○	R改修												調査	
	合築・併存	—			外壁	2018	M改修													
	主要棟情報				R改修	2024	部分改修													
	棟名称	コミュニティセンター				機能保全														
建築年度	1992	耐久性調査	未調査	構造	RC造	その他	改築等													
当知 コミュニティセンター	所在地	愛知県名古屋市港区当知一丁目601番地の1			部位	改修年度	経過年数(主要棟)	33	34	35	36	37	38	39	40	41	42	43	44	リニューアル改修または、条件により部分改修とする場合がある
	所管部署	スポーツ市民局	延床面積	308.52㎡	耐震	○	R改修												調査	
	合築・併存	—			外壁	2018	M改修													
	主要棟情報				R改修	2024	部分改修													
	棟名称	コミュニティセンター				機能保全														
建築年度	1992	耐久性調査	未調査	構造	RC造	その他	改築等													

施設名	基本情報				改修実績 ～2024 (R6)	改修の見通し等												備考			
						2025 (R7)	2026 (R8)	2027 (R9)	2028 (R10)	2029 (R11)	2030 (R12)	2031 (R13)	2032 (R14)	2033 (R15)	2034 (R16)	2035 (R17)	2036 (R18)		2037～2050 (R19～R32)		
明德 コミュニティセンター	所在地	愛知県名古屋市港区小碓四丁目147番地			部位 改修年度	経過年数(主要棟)	32	33	34	35	36	37	38	39	40	41	42	43	R改修	リニューアル改修または、条件により部分改修とする場合がある	
	所管部署	スポーツ市民局	延床面積	306.24㎡		R改修															
	合築・併存	—				M改修															
	主要棟情報					部分改修															
	棟名称	コミュニティセンター				機能保全															
建築年度	1993	耐久性調査	未調査	構造	RC造	その他															
稲永 コミュニティセンター	所在地	愛知県名古屋市港区稲永四丁目7番56号			部位 改修年度	経過年数(主要棟)	30	31	32	33	34	35	36	37	38	39	40	41	R改修	リニューアル改修または、条件により部分改修とする場合がある	
	所管部署	スポーツ市民局	延床面積	300.52㎡		R改修															
	合築・併存	東福永荘				M改修															
	主要棟情報					部分改修															
	棟名称	コミュニティセンター				機能保全															
建築年度	1995	耐久性調査	未調査	構造	RC造	その他															
東築地 コミュニティセンター	所在地	愛知県名古屋市港区本場町9番地の10			部位 改修年度	経過年数(主要棟)	30	31	32	33	34	35	36	37	38	39	40	41	R改修	リニューアル改修または、条件により部分改修とする場合がある	
	所管部署	スポーツ市民局	延床面積	309.31㎡		R改修															
	合築・併存	東築地多目的センター、南木場荘				M改修															
	主要棟情報					部分改修															
	棟名称	コミュニティセンター				機能保全															
建築年度	1995	耐久性調査	未調査	構造	RC造	その他															
正保 コミュニティセンター	所在地	愛知県名古屋市港区正保町8丁目134番地			部位 改修年度	経過年数(主要棟)	29	30	31	32	33	34	35	36	37	38	39	40	R改修	リニューアル改修または、条件により部分改修とする場合がある	
	所管部署	スポーツ市民局	延床面積	299.41㎡		R改修															
	合築・併存	—				M改修															
	主要棟情報					部分改修															
	棟名称	コミュニティセンター				機能保全															
建築年度	1996	耐久性調査	未調査	構造	RC造	その他															
港西 コミュニティセンター	所在地	愛知県名古屋市港区宝神五丁目308番地			部位 改修年度	経過年数(主要棟)	29	30	31	32	33	34	35	36	37	38	39	40	R改修	リニューアル改修または、条件により部分改修とする場合がある	
	所管部署	スポーツ市民局	延床面積	299.97㎡		R改修															
	合築・併存	—				M改修															
	主要棟情報					部分改修															
	棟名称	コミュニティセンター				機能保全															
建築年度	1996	耐久性調査	未調査	構造	RC造	その他															
東海 コミュニティセンター	所在地	愛知県名古屋市港区南十番町1丁目3番地			部位 改修年度 外壁 2023	経過年数(主要棟)	27	28	29	30	31	32	33	34	35	36	37	38	R改修	リニューアル改修または、条件により部分改修とする場合がある	
	所管部署	スポーツ市民局	延床面積	299.61㎡		R改修															
	合築・併存	—				M改修															
	主要棟情報					部分改修															
	棟名称	コミュニティセンター				機能保全															
建築年度	1998	耐久性調査	未調査	構造	RC造	その他															
西築地 コミュニティセンター	所在地	愛知県名古屋市港区浜二丁目10番31号			部位 改修年度	経過年数(主要棟)	25	26	27	28	29	30	31	32	33	34	35	36	R改修	リニューアル改修または、条件により部分改修とする場合がある	
	所管部署	スポーツ市民局	延床面積	309.86㎡		R改修															
	合築・併存	—				M改修															
	主要棟情報					部分改修															
	棟名称	コミュニティセンター				機能保全															
建築年度	2000	耐久性調査	未調査	構造	RC造	その他															
野跡 コミュニティセンター	所在地	愛知県名古屋市港区野跡四丁目3番13号			部位 改修年度	経過年数(主要棟)	25	26	27	28	29	30	31	32	33	34	35	36	R改修	リニューアル改修または、条件により部分改修とする場合がある	
	所管部署	スポーツ市民局	延床面積	299.40㎡		R改修															
	合築・併存	—				M改修															
	主要棟情報					部分改修															
	棟名称	コミュニティセンター				機能保全															
建築年度	2000	耐久性調査	—	構造	S造	その他															

施設名	基本情報				改修実績 ～2024 (R6)	改修の見通し等												備考					
						2025 (R7)	2026 (R8)	2027 (R9)	2028 (R10)	2029 (R11)	2030 (R12)	2031 (R13)	2032 (R14)	2033 (R15)	2034 (R16)	2035 (R17)	2036 (R18)		2037～2050 (R19～R32)				
福田 コミュニティセンター	所在地	愛知県名古屋港区船頭場四丁目213番地			部位	改修年度	経過年数(主要棟)	20	21	22	23	24	25	26	27	28	29	30	31				
	所管部署	スポーツ市民局	延床面積	309.75㎡	耐震	○	R改修																
	合築・併存	—				対策 内容	M改修																
	主要棟情報				部分改修																		
	棟名称	コミュニティセンター			機能保全																		
建築年度	2005	耐久性調査	未調査	構造	RC造		改築等																
中川 コミュニティセンター	所在地	愛知県名古屋港区港明一丁目3番13号			部位	改修年度	経過年数(主要棟)	15	16	17	18	19	20	21	22	23	24	25	26				
	所管部署	スポーツ市民局	延床面積	299.99㎡	耐震	○	R改修																
	合築・併存	—				対策 内容	M改修																
	主要棟情報				部分改修																		
	棟名称	コミュニティセンター			機能保全																		
建築年度	2010	耐久性調査	未調査	構造	RC造		改築等																
福春 コミュニティセンター	所在地	愛知県名古屋港区春田野一丁目2501番地			部位	改修年度	経過年数(主要棟)	13	14	15	16	17	18	19	20	21	22	23	24				
	所管部署	スポーツ市民局	延床面積	308.99㎡	耐震	○	R改修																
	合築・併存	—				対策 内容	M改修																
	主要棟情報				部分改修																		
	棟名称	コミュニティセンター			機能保全																		
建築年度	2012	耐久性調査	未調査	構造	RC造		改築等																
春日野 コミュニティセンター	所在地	愛知県名古屋南区高町77番地			部位	改修年度	経過年数(主要棟)	42	43	44	45	46	47	48	49	50	51	52	53		M改修		
	所管部署	スポーツ市民局	延床面積	307.24㎡	耐震	○	R改修																
	合築・併存	—				対策 内容	M改修																
	主要棟情報				部分改修																		
	棟名称	コミュニティセンター			機能保全																		
建築年度	1983	耐久性調査	40年程度以上	構造	RC造		改築等																
明治 コミュニティセンター	所在地	愛知県名古屋南区明治二丁目14番1号			部位	改修年度	経過年数(主要棟)	40	41	42	43	44	45	46	47	48	49	50	51		M改修		
	所管部署	スポーツ市民局	延床面積	298.94㎡	耐震	○	調査				R改修												
	合築・併存	—				対策 内容	M改修																
	主要棟情報				部分改修																		
	棟名称	コミュニティセンター			機能保全																		
建築年度	1985	耐久性調査	未調査	構造	RC造		改築等																
桜 コミュニティセンター	所在地	愛知県名古屋南区桜台二丁目15番4号			部位	改修年度	経過年数(主要棟)	38	39	40	41	42	43	44	45	46	47	48	49		M改修		
	所管部署	スポーツ市民局	延床面積	299.92㎡	耐震	○	調査			調査		設計	R改修										
	合築・併存	—				対策 内容	M改修																
	主要棟情報				部分改修																		
	棟名称	コミュニティセンター			機能保全																		
建築年度	1987	耐久性調査	未調査	構造	RC造		改築等																
豊田 コミュニティセンター	所在地	愛知県名古屋南区豊田四丁目9番19号			部位	改修年度	経過年数(主要棟)	38	39	40	41	42	43	44	45	46	47	48	49		M改修		
	所管部署	スポーツ市民局	延床面積	299.75㎡	耐震	○	調査			調査		設計	R改修										
	合築・併存	—				対策 内容	M改修																
	主要棟情報				部分改修																		
	棟名称	コミュニティセンター			機能保全																		
建築年度	1987	耐久性調査	未調査	構造	RC造		改築等																
大磯 コミュニティセンター	所在地	愛知県名古屋南区北内町3丁目25番地			部位	改修年度	経過年数(主要棟)	32	33	34	35	36	37	38	39	40	41	42	43		R改修		
	所管部署	スポーツ市民局	延床面積	298.86㎡	耐震	○	調査												調査				
	合築・併存	南図書館、南文化小劇場、自動車図書館基地				対策 内容	M改修																
	主要棟情報				部分改修																		
	棟名称	コミュニティセンター			機能保全																		
建築年度	1993	耐久性調査	未調査	構造	RC造		改築等																

施設名	基本情報				改修実績 ～2024 (R6)	改修の見通し等											備考			
						2025 (R7)	2026 (R8)	2027 (R9)	2028 (R10)	2029 (R11)	2030 (R12)	2031 (R13)	2032 (R14)	2033 (R15)	2034 (R16)	2035 (R17)		2036 (R18)	2037～2050 (R19～R32)	
宝南 コミュニティセンター	所在地 愛知県名古屋南区元塩町1丁目20番地の6				部位 改修年度	経過年数(主要棟)	30	31	32	33	34	35	36	37	38	39	40	41	R改修 リニューアル改修または、条件により部分改修とする場合がある	
	所管部署 スポーツ市民局 延床面積 304.65㎡ 耐震 ○					対策内容 R改修 M改修 部分改修 機能保全 その他 改築等														
	合築・併存 ー																			
	主要棟情報																			
	棟名称 コミュニティセンター 建築年度 1995 耐久性調査 未調査 構造 RC造																			
宝 コミュニティセンター	所在地 愛知県名古屋南区宝生町2丁目2番地				部位 改修年度	経過年数(主要棟)	29	30	31	32	33	34	35	36	37	38	39	40	R改修 リニューアル改修または、条件により部分改修とする場合がある	
	所管部署 スポーツ市民局 延床面積 306.85㎡ 耐震 ○					対策内容 R改修 M改修 部分改修 機能保全 その他 改築等														
	合築・併存 宝生荘																			
	主要棟情報																			
	棟名称 コミュニティセンター 建築年度 1996 耐久性調査 未調査 構造 RC造																			
千鳥 コミュニティセンター	所在地 愛知県名古屋南区夫木町4丁目2番地				部位 改修年度	経過年数(主要棟)	29	30	31	32	33	34	35	36	37	38	39	40	R改修 リニューアル改修または、条件により部分改修とする場合がある	
	所管部署 スポーツ市民局 延床面積 309.52㎡ 耐震 ○					対策内容 R改修 M改修 部分改修 機能保全 その他 改築等														
	合築・併存 ー																			
	主要棟情報																			
	棟名称 コミュニティセンター 建築年度 1996 耐久性調査 未調査 構造 RC造																			
白水 コミュニティセンター	所在地 愛知県名古屋南区鳴尾町字丹後江3023番地の3				部位 改修年度	経過年数(主要棟)	28	29	30	31	32	33	34	35	36	37	38	39	R改修 リニューアル改修または、条件により部分改修とする場合がある	
	所管部署 スポーツ市民局 延床面積 299.52㎡ 耐震 ○					対策内容 R改修 M改修 部分改修 機能保全 その他 改築等														
	合築・併存 白水荘																			
	主要棟情報																			
	棟名称 コミュニティセンター 建築年度 1997 耐久性調査 未調査 構造 RC造																			
伝馬 コミュニティセンター	所在地 愛知県名古屋南区豊一丁目37番8号				部位 改修年度	経過年数(主要棟)	27	28	29	30	31	32	33	34	35	36	37	38	R改修 リニューアル改修または、条件により部分改修とする場合がある	
	所管部署 スポーツ市民局 延床面積 309.46㎡ 耐震 ○					対策内容 R改修 M改修 部分改修 機能保全 その他 改築等														
	合築・併存 ー																			
	主要棟情報																			
	棟名称 コミュニティセンター 建築年度 1998 耐久性調査 未調査 構造 RC造																			
笠東 コミュニティセンター	所在地 愛知県名古屋南区白雲町57番地				部位 改修年度	経過年数(主要棟)	22	23	24	25	26	27	28	29	30	31	32	33	R改修 リニューアル改修または、条件により部分改修とする場合がある	
	所管部署 スポーツ市民局 延床面積 303.87㎡ 耐震 ○					対策内容 R改修 M改修 部分改修 機能保全 その他 改築等														
	合築・併存 ー																			
	主要棟情報																			
	棟名称 コミュニティセンター 建築年度 2003 耐久性調査 未調査 構造 RC造																			
道徳 コミュニティセンター	所在地 愛知県名古屋南区道徳通2丁目72番地				部位 改修年度	経過年数(主要棟)	21	22	23	24	25	26	27	28	29	30	31	32	R改修 設計	
	所管部署 スポーツ市民局 延床面積 318.10㎡ 耐震 ○					対策内容 R改修 M改修 部分改修 機能保全 その他 改築等														
	合築・併存 道徳集会施設、山神社社務所																			
	主要棟情報																			
	棟名称 コミュニティセンター 建築年度 2004 耐久性調査 未調査 構造 RC造																			
大生 コミュニティセンター	所在地 愛知県名古屋南区高又兵衛町4丁目8番地の1				部位 改修年度	経過年数(主要棟)	21	22	23	24	25	26	27	28	29	30	31	32	R改修 リニューアル改修または、条件により部分改修とする場合がある	
	所管部署 スポーツ市民局 延床面積 307.62㎡ 耐震 ○					対策内容 R改修 M改修 部分改修 機能保全 その他 改築等														
	合築・併存 大生集会施設																			
	主要棟情報																			
	棟名称 コミュニティセンター 建築年度 2004 耐久性調査 未調査 構造 RC造																			

施設名	基本情報				改修実績 ～2024 (R6)	改修の見通し等												備考	
						2025 (R7)	2026 (R8)	2027 (R9)	2028 (R10)	2029 (R11)	2030 (R12)	2031 (R13)	2032 (R14)	2033 (R15)	2034 (R16)	2035 (R17)	2036 (R18)		2037～2050 (R19～R32)
呼統 コミュニティセンター	所在地 愛知県名古屋南区呼統四丁目4番60号				部 位 改修年度	経過年数(主要棟)	20	21	22	23	24	25	26	27	28	29	30	31	
	所管部署 スポーツ市民局 延床面積 309.42㎡ 耐震 ○					対 策 内 容	R改修												
	合築・併存 ー						M改修												
	主要棟情報						部分改修												
	棟名称 コミュニティセンター						機能保全												
建築年度 2005 耐久性調査 未調査 構造 RC造					その他														
					改築等														
菊住 コミュニティセンター	所在地 愛知県名古屋南区菊上一丁目14番13号				部 位 改修年度	経過年数(主要棟)	19	20	21	22	23	24	25	26	27	28	29	30	
	所管部署 スポーツ市民局 延床面積 299.45㎡ 耐震 ○					対 策 内 容	R改修												
	合築・併存 ー						M改修												
	主要棟情報						部分改修												
	棟名称 コミュニティセンター						機能保全												
建築年度 2006 耐久性調査 未調査 構造 RC造					その他														
					改築等														
柴田 コミュニティセンター	所在地 愛知県名古屋南区元柴田東町2丁目20番地の2				部 位 改修年度	経過年数(主要棟)	18	19	20	21	22	23	24	25	26	27	28	29	
	所管部署 スポーツ市民局 延床面積 309.50㎡ 耐震 ○					対 策 内 容	R改修												
	合築・併存 柴田下水処理場地元利用施設						M改修												
	主要棟情報						部分改修												
	棟名称 集会施設						機能保全												
建築年度 2007 耐久性調査 未調査 構造 RC造					その他														
					改築等														
笠寺 コミュニティセンター	所在地 愛知県名古屋南区前浜通5丁目2番地の31				部 位 改修年度	経過年数(主要棟)	13	14	15	16	17	18	19	20	21	22	23	24	
	所管部署 スポーツ市民局 延床面積 308.93㎡ 耐震 ○					対 策 内 容	R改修												
	合築・併存 ー						M改修												
	主要棟情報						部分改修												
	棟名称 コミュニティセンター						機能保全												
建築年度 2012 耐久性調査 未調査 構造 RC造					その他														
					改築等														
星崎 コミュニティセンター	所在地 愛知県名古屋南区元鳴尾町1番地				部 位 改修年度	経過年数(主要棟)	10	11	12	13	14	15	16	17	18	19	20	21	
	所管部署 スポーツ市民局 延床面積 310.06㎡ 耐震 ○					対 策 内 容	R改修												
	合築・併存 ー						M改修												
	主要棟情報						部分改修												
	棟名称 コミュニティセンター						機能保全												
建築年度 2015 耐久性調査 ー 構造 S造					その他														
					改築等														
森孝西 コミュニティセンター	所在地 愛知県名古屋市守山区森孝三丁目201番地				部 位 改修年度 R改修 2024	経過年数(主要棟)	43	44	45	46	47	48	49	50	51	52	53	54	M改修
	所管部署 スポーツ市民局 延床面積 298.85㎡ 耐震 ○					対 策 内 容	R改修												
	合築・併存 ー						M改修												
	主要棟情報						部分改修												
	棟名称 コミュニティセンター						機能保全												
建築年度 1982 耐久性調査 40年程度以上 構造 RC造					その他														
					改築等														
二城会館	所在地 愛知県名古屋市守山区新守町127番地				部 位 改修年度 屋根 2021	経過年数(主要棟)	42	43	44	45	46	47	48	49	50	51	52	53	M改修
	所管部署 スポーツ市民局 延床面積 514.65㎡ 耐震 ○					対 策 内 容	R改修	R改修	R改修										
	合築・併存 ー						M改修												
	主要棟情報						部分改修												
	棟名称 二城会館						機能保全												
建築年度 1983 耐久性調査 40年程度以上 構造 RC造					その他														
					改築等														
瀬古会館	所在地 愛知県名古屋市守山区幸心二丁目825番地				部 位 改修年度	経過年数(主要棟)	41	42	43	44	45	46	47	48	49	50	51	52	M改修
	所管部署 スポーツ市民局 延床面積 517.91㎡ 耐震 ○					対 策 内 容	R改修	設計	R改修	R改修									
	合築・併存 ー						M改修												
	主要棟情報						部分改修												
	棟名称 瀬古会館						機能保全												
建築年度 1984 耐久性調査 未調査 構造 RC造					その他														
					改築等														

施設名	基本情報				改修実績 ～2024 (R6)	改修の見通し等											備考	
						2025 (R7)	2026 (R8)	2027 (R9)	2028 (R10)	2029 (R11)	2030 (R12)	2031 (R13)	2032 (R14)	2033 (R15)	2034 (R16)	2035 (R17)		2036 (R18)
廿軒家会館	所在地 愛知県名古屋守山区廿軒家14番56号				部位 改修年度	経過年数(主要棟) 41	42	43	44	45	46	47	48	49	50	51	52	M改修 リニューール改修または、条件により部分改修とする場合がある
	所管部署 スポーツ市民局 延床面積 514.15㎡ 耐震 ○				R改修 M改修 部分改修 機能保全 その他 改修等	調査	設計	R改修	R改修									
	合築・併存 —																	
	主要棟情報																	
	棟名称 廿軒家会館 建築年度 1984 耐久性調査 未調査 構造 RC造																	
志段味東 コミュニティセンター	所在地 愛知県名古屋守山区大字中志段味字宮前1175番地の1				部位 改修年度	経過年数(主要棟) 40	41	42	43	44	45	46	47	48	49	50	51	M改修 リニューール改修または、条件により部分改修とする場合がある
	所管部署 スポーツ市民局 延床面積 299.82㎡ 耐震 ○				R改修 M改修 部分改修 機能保全 その他 改修等	調査	設計	R改修										
	合築・併存 —																	
	主要棟情報																	
	棟名称 コミュニティセンター 建築年度 1985 耐久性調査 未調査 構造 RC造																	
西城会館	所在地 愛知県名古屋守山区大牧町12番10号				部位 改修年度 屋根 2019	経過年数(主要棟) 40	41	42	43	44	45	46	47	48	49	50	51	M改修 リニューール改修または、条件により部分改修とする場合がある
	所管部署 スポーツ市民局 延床面積 512.12㎡ 耐震 ○				R改修 M改修 部分改修 機能保全 その他 改修等	調査	調査	設計	R改修	R改修								
	合築・併存 —																	
	主要棟情報																	
	棟名称 西城会館 建築年度 1985 耐久性調査 未調査 構造 RC造																	
小幡 コミュニティセンター	所在地 愛知県名古屋守山区小幡二丁目3番7号				部位 改修年度	経過年数(主要棟) 39	40	41	42	43	44	45	46	47	48	49	50	M改修 リニューール改修または、条件により部分改修とする場合がある
	所管部署 スポーツ市民局 延床面積 299.88㎡ 耐震 ○				R改修 M改修 部分改修 機能保全 その他 改修等	調査		調査	設計	R改修								
	合築・併存 —																	
	主要棟情報																	
	棟名称 コミュニティセンター 建築年度 1986 耐久性調査 未調査 構造 RC造																	
守山会館	所在地 愛知県名古屋守山区西島町19番14号				部位 改修年度 屋根 2018	経過年数(主要棟) 39	40	41	42	43	44	45	46	47	48	49	50	M改修 リニューール改修または、条件により部分改修とする場合がある
	所管部署 スポーツ市民局 延床面積 515.09㎡ 耐震 ○				R改修 M改修 部分改修 機能保全 その他 改修等	調査		調査	設計	R改修	R改修							
	合築・併存 —																	
	主要棟情報																	
	棟名称 守山会館 建築年度 1986 耐久性調査 未調査 構造 RC造																	
本地丘 コミュニティセンター	所在地 愛知県名古屋守山区本地が丘801番地				部位 改修年度	経過年数(主要棟) 35	36	37	38	39	40	41	42	43	44	45	46	M改修 リニューール改修または、条件により部分改修とする場合がある
	所管部署 スポーツ市民局 延床面積 299.33㎡ 耐震 ○				R改修 M改修 部分改修 機能保全 その他 改修等	調査		調査			調査	調査	設計	R改修				
	合築・併存 市営本地荘																	
	主要棟情報																	
	棟名称 コミュニティセンター 建築年度 1990 耐久性調査 未調査 構造 RC造																	
小幡北 コミュニティセンター	所在地 愛知県名古屋守山区緑ヶ丘867番地				部位 改修年度	経過年数(主要棟) 35	36	37	38	39	40	41	42	43	44	45	46	M改修 リニューール改修または、条件により部分改修とする場合がある
	所管部署 スポーツ市民局 延床面積 299.70㎡ 耐震 ○				R改修 M改修 部分改修 機能保全 その他 改修等	調査					調査	調査	設計	R改修				
	合築・併存 緑ヶ丘荘																	
	主要棟情報																	
	棟名称 コミュニティセンター 建築年度 1990 耐久性調査 未調査 構造 RC造																	
白沢 コミュニティセンター	所在地 愛知県名古屋守山区城土町1番地				部位 改修年度	経過年数(主要棟) 33	34	35	36	37	38	39	40	41	42	43	44	リニューール改修または、条件により部分改修とする場合がある
	所管部署 スポーツ市民局 延床面積 299.97㎡ 耐震 ○				R改修 M改修 部分改修 機能保全 その他 改修等									調査	調査	設計	R改修	
	合築・併存 —																	
	主要棟情報																	
	棟名称 コミュニティセンター 建築年度 1992 耐久性調査 未調査 構造 RC造																	

施設名	基本情報				改修実績 ～2024 (R6)	改修の見通し等												備考					
						2025 (R7)	2026 (R8)	2027 (R9)	2028 (R10)	2029 (R11)	2030 (R12)	2031 (R13)	2032 (R14)	2033 (R15)	2034 (R16)	2035 (R17)	2036 (R18)		2037～2050 (R19～R32)				
天子田 コミュニティセンター	所在地	愛知県名古屋守山区向台二丁目1605番地			部位	改修年度	経過年数(主要棟)	33	34	35	36	37	38	39	40	41	42	43	44	R改修 M改修 部分改修 機能保全 その他 改築等	リニューアル改修または、条件により部分改修とする場合がある		
	所管部署	スポーツ市民局	延床面積	286.09㎡	耐震	○	R改修																
	合築・併存	—				対策内容	部分改修																
	主要棟情報				その他																		
	棟名称	コミュニティセンター			調査																		
建築年度	1992	耐久性調査	未調査	構造	RC造	改築等																	
森孝東 コミュニティセンター	所在地	愛知県名古屋守山区白山四丁目501番地の3			部位	改修年度	経過年数(主要棟)	31	32	33	34	35	36	37	38	39	40	41	42	R改修	リニューアル改修または、条件により部分改修とする場合がある		
	所管部署	スポーツ市民局	延床面積	313.36㎡	耐震	○	R改修																
	合築・併存	—				対策内容	部分改修																
	主要棟情報				その他																		
	棟名称	コミュニティセンター			調査																		
建築年度	1994	耐久性調査	未調査	構造	RC造	改築等																	
大森 コミュニティセンター	所在地	愛知県名古屋守山区大森四丁目206番地の1			部位	改修年度	経過年数(主要棟)	28	29	30	31	32	33	34	35	36	37	38	39	R改修	リニューアル改修または、条件により部分改修とする場合がある		
	所管部署	スポーツ市民局	延床面積	305.93㎡	耐震	○	R改修																
	合築・併存	—				対策内容	部分改修																
	主要棟情報				その他																		
	棟名称	コミュニティセンター			調査																		
建築年度	1997	耐久性調査	未調査	構造	RC造	改築等																	
下志段味 コミュニティセンター	所在地	愛知県名古屋守山区大字下志段味字長戸1659番地			部位	改修年度	経過年数(主要棟)	22	23	24	25	26	27	28	29	30	31	32	33	R改修	リニューアル改修または、条件により部分改修とする場合がある		
	所管部署	スポーツ市民局	延床面積	309.12㎡	耐震	○	R改修																
	合築・併存	—				対策内容	部分改修																
	主要棟情報				その他																		
	棟名称	コミュニティセンター			調査																		
建築年度	2003	耐久性調査	未調査	構造	RC造	改築等																	
大森北 コミュニティセンター	所在地	愛知県名古屋守山区大森五丁目319番地の1			部位	改修年度	経過年数(主要棟)	39	40	41	42	43	44	45	46	47	48	49	50	M改修	合築・併存施設と調整の上、改修内容等を検討		
	所管部署	スポーツ市民局	延床面積	299.94㎡	耐震	○	R改修		調査	調査	設計	R改修											
	合築・併存	大森北消防団詰所				対策内容	部分改修																
	主要棟情報				その他																		
	棟名称	コミュニティセンター			調査																		
建築年度	1986	耐久性調査	未調査	構造	RC造	改築等																	
志段味西 コミュニティセンター	所在地	愛知県名古屋守山区守山区泉が丘1001			部位	改修年度	経過年数(主要棟)	11	12	13	14	15	16	17	18	19	20	21	22	R改修	M改修		
	所管部署	スポーツ市民局	延床面積	309.76㎡	耐震	○	R改修																
	合築・併存	—				対策内容	部分改修																
	主要棟情報				その他																		
	棟名称	コミュニティセンター			調査																		
建築年度	2014	耐久性調査	未調査	構造	RC造	改築等																	
鳥羽見 コミュニティセンター	所在地	愛知県名古屋守山区鳥羽見二丁目17番43号			部位	改修年度	経過年数(主要棟)	10	11	12	13	14	15	16	17	18	19	20	21	R改修	M改修		
	所管部署	スポーツ市民局	延床面積	309.98㎡	耐震	○	R改修																
	合築・併存	—				対策内容	部分改修																
	主要棟情報				その他																		
	棟名称	コミュニティセンター			調査																		
建築年度	2015	耐久性調査	未調査	構造	RC造	改築等																	
苗代 コミュニティセンター	所在地	愛知県名古屋守山区小幡南一丁目19番12号			部位	改修年度	経過年数(主要棟)	8	9	10	11	12	13	14	15	16	17	18	19	R改修	M改修		
	所管部署	スポーツ市民局	延床面積	309.98㎡	耐震	○	R改修																
	合築・併存	—				対策内容	部分改修																
	主要棟情報				その他																		
	棟名称	コミュニティセンター			調査																		
建築年度	2017	耐久性調査	未調査	構造	RC造	改築等																	

施設名	基本情報				改修実績 ～2024 (R6)	改修の見通し等													備考		
						2025 (R7)	2026 (R8)	2027 (R9)	2028 (R10)	2029 (R11)	2030 (R12)	2031 (R13)	2032 (R14)	2033 (R15)	2034 (R16)	2035 (R17)	2036 (R18)	2037～2050 (R19～R32)			
鳴海東部 コミュニティセンター	所在地	愛知県名古屋市長区平手南一丁目203番地			部位	改修年度	経過年数(主要棟)	41	42	43	44	45	46	47	48	49	50	51	52		
	所管部署	スポーツ市民局	延床面積	299.81㎡	耐震	○	R改修														
	合築・併存	—					M改修														
	主要棟情報						部分改修														
	棟名称	コミュニティセンター					機能保全														
建築年度	1984	耐久性調査	未調査	構造	RC造	改築等		設計	改築	解体											
緑 コミュニティセンター	所在地	愛知県名古屋市長区鳴海町字前之輪106番地			部位	改修年度	経過年数(主要棟)	38	39	40	41	42	43	44	45	46	47	48	49		M改修
	所管部署	スポーツ市民局	延床面積	299.30㎡	耐震	○	R改修				調査	調査	設計	R改修							
	合築・併存	—					M改修														
	主要棟情報						部分改修														
	棟名称	コミュニティセンター					機能保全														
建築年度	1987	耐久性調査	未調査	構造	RC造	改築等															
大高南 コミュニティセンター	所在地	愛知県名古屋市長区森の里一丁目94番地			部位	改修年度	経過年数(主要棟)	37	38	39	40	41	42	43	44	45	46	47	48		M改修
	所管部署	スポーツ市民局	延床面積	299.88㎡	耐震	○	R改修					調査	調査	設計	R改修						
	合築・併存	森の里荘					M改修														
	主要棟情報						部分改修														
	棟名称	コミュニティセンター					機能保全														
建築年度	1988	耐久性調査	未調査	構造	RC造	改築等															
長根台 コミュニティセンター	所在地	愛知県名古屋市長区鳴海町字池上98番地の6			部位	改修年度	経過年数(主要棟)	35	36	37	38	39	40	41	42	43	44	45	46		M改修
	所管部署	スポーツ市民局	延床面積	303.96㎡	耐震	○	R改修						調査	調査	設計	R改修					
	合築・併存	—					M改修														
	主要棟情報						部分改修														
	棟名称	コミュニティセンター					機能保全														
建築年度	1990	耐久性調査	未調査	構造	S造	改築等															
桃山 コミュニティセンター	所在地	愛知県名古屋市長区桃山二丁目96番地			部位	改修年度	経過年数(主要棟)	35	36	37	38	39	40	41	42	43	44	45	46		M改修
	所管部署	スポーツ市民局	延床面積	306.52㎡	耐震	○	R改修								調査	調査	設計	R改修			
	合築・併存	緑黒石荘					M改修														
	主要棟情報						部分改修														
	棟名称	コミュニティセンター					機能保全														
建築年度	1990	耐久性調査	未調査	構造	RC造	改築等															
平子 コミュニティセンター	所在地	愛知県名古屋市長区平子が丘3202番地の2			部位	改修年度	経過年数(主要棟)	3	4	5	6	7	8	9	10	11	12	13	14		
	所管部署	スポーツ市民局	延床面積	299.28㎡	耐震	○	R改修														
	合築・併存	—					M改修														
	主要棟情報						部分改修														
	棟名称	コミュニティセンター					機能保全														
建築年度	2022	耐久性調査	未調査	構造	RC造	改築等															
滝ノ水 コミュニティセンター	所在地	愛知県名古屋市長区滝ノ水一丁目1501番地			部位	改修年度	経過年数(主要棟)	32	33	34	35	36	37	38	39	40	41	42	43		R改修
	所管部署	スポーツ市民局	延床面積	299.60㎡	耐震	○	R改修												調査		
	合築・併存	—					M改修														
	主要棟情報						部分改修														
	棟名称	コミュニティセンター					機能保全														
建築年度	1993	耐久性調査	未調査	構造	RC造	改築等															
鳴子 コミュニティセンター	所在地	愛知県名古屋市長区鳴子町2丁目70番地			部位	改修年度	経過年数(主要棟)	31	32	33	34	35	36	37	38	39	40	41	42		R改修
	所管部署	スポーツ市民局	延床面積	304.66㎡	耐震	○	R改修														
	合築・併存	—					M改修														
	主要棟情報						部分改修														
	棟名称	コミュニティセンター					機能保全														
建築年度	1994	耐久性調査	未調査	構造	RC造	改築等															

施設名	基本情報	改修実績 ～2024 (R6)	改修の見通し等														備考					
			2025 (R7)	2026 (R8)	2027 (R9)	2028 (R10)	2029 (R11)	2030 (R12)	2031 (R13)	2032 (R14)	2033 (R15)	2034 (R16)	2035 (R17)	2036 (R18)	2037～2050 (R19～R32)							
太子 コミュニティセンター	所在地	愛知県名古屋市長区院子山三丁目1604番地	部位	改修年度	経過年数(主要棟)	30	31	32	33	34	35	36	37	38	39	40	41	R改修	リニューアル改修または、条件により部分改修とする場合がある			
	所管部署	スポーツ市民局	延床面積	299.93㎡	耐震	○	R改修 M改修 部分改修 機能保全 その他 改築等															
	合築・併存	—																				
	主要棟情報																					
	棟名称	コミュニティセンター																				
建築年度	1995	耐久性調査	未調査	構造	RC造																	
旭出 コミュニティセンター	所在地	愛知県名古屋市長区鹿山一丁目54番地	部位	改修年度	経過年数(主要棟)	30	31	32	33	34	35	36	37	38	39	40	41	R改修	リニューアル改修または、条件により部分改修とする場合がある			
	所管部署	スポーツ市民局	延床面積	304.39㎡	耐震	○	R改修 M改修 部分改修 機能保全 その他 改築等															
	合築・併存	—																				
	主要棟情報																					
	棟名称	コミュニティセンター																				
建築年度	1995	耐久性調査	未調査	構造	RC造																	
黒石 コミュニティセンター	所在地	愛知県名古屋市長区鳴海町字神沢11番地	部位	改修年度	経過年数(主要棟)	28	29	30	31	32	33	34	35	36	37	38	39	R改修	リニューアル改修または、条件により部分改修とする場合がある			
	所管部署	スポーツ市民局	延床面積	308.20㎡	耐震	○	R改修 M改修 部分改修 機能保全 その他 改築等															
	合築・併存	—																				
	主要棟情報																					
	棟名称	コミュニティセンター																				
建築年度	1997	耐久性調査	未調査	構造	RC造																	
熊の前 コミュニティセンター	所在地	愛知県名古屋市長区藤塚一丁目608番地の2	部位	改修年度	経過年数(主要棟)	28	29	30	31	32	33	34	35	36	37	38	39	R改修	リニューアル改修または、条件により部分改修とする場合がある			
	所管部署	スポーツ市民局	延床面積	324.06㎡	耐震	○	R改修 M改修 部分改修 機能保全 その他 改築等															
	合築・併存	—																				
	主要棟情報																					
	棟名称	コミュニティセンター																				
建築年度	1997	耐久性調査	未調査	構造	RC造																	
浦里 コミュニティセンター	所在地	愛知県名古屋市長区浦里一丁目67番地	部位	改修年度	経過年数(主要棟)	27	28	29	30	31	32	33	34	35	36	37	38	R改修	リニューアル改修または、条件により部分改修とする場合がある			
	所管部署	スポーツ市民局	延床面積	305.60㎡	耐震	○	R改修 M改修 部分改修 機能保全 その他 改築等															
	合築・併存	鳴海プール																				
	主要棟情報																					
	棟名称	コミュニティセンター																				
建築年度	1998	耐久性調査	未調査	構造	RC造																	
鳴海 コミュニティセンター	所在地	愛知県名古屋市長区鳴海町字城22番地の1	部位	改修年度	経過年数(主要棟)	27	28	29	30	31	32	33	34	35	36	37	38	R改修	リニューアル改修または、条件により部分改修とする場合がある			
	所管部署	スポーツ市民局	延床面積	299.88㎡	耐震	○	R改修 M改修 部分改修 機能保全 その他 改築等															
	合築・併存	—																				
	主要棟情報																					
	棟名称	コミュニティセンター																				
建築年度	1998	耐久性調査	未調査	構造	RC造																	
戸笠 コミュニティセンター	所在地	愛知県名古屋市長区柳川三丁目101番地	部位	改修年度	経過年数(主要棟)	26	27	28	29	30	31	32	33	34	35	36	37	R改修	リニューアル改修または、条件により部分改修とする場合がある			
	所管部署	スポーツ市民局	延床面積	311.19㎡	耐震	○	R改修 M改修 部分改修 機能保全 その他 改築等															
	合築・併存	—																				
	主要棟情報																					
	棟名称	コミュニティセンター																				
建築年度	1999	耐久性調査	未調査	構造	RC造																	
常安 コミュニティセンター	所在地	愛知県名古屋市長区泉鞍三丁目12番地	部位	改修年度	経過年数(主要棟)	26	27	28	29	30	31	32	33	34	35	36	37	R改修	リニューアル改修または、条件により部分改修とする場合がある			
	所管部署	スポーツ市民局	延床面積	299.44㎡	耐震	○	R改修 M改修 部分改修 機能保全 その他 改築等															
	合築・併存	—																				
	主要棟情報																					
	棟名称	コミュニティセンター																				
建築年度	1999	耐久性調査	未調査	構造	RC造																	

施設名	基本情報				改修実績 ～2024 (R6)	改修の見通し等												備考					
						2025 (R7)	2026 (R8)	2027 (R9)	2028 (R10)	2029 (R11)	2030 (R12)	2031 (R13)	2032 (R14)	2033 (R15)	2034 (R16)	2035 (R17)	2036 (R18)		2037～2050 (R19～R32)				
相原 コミュニティセンター	所在地	愛知県名古屋市長区若田二丁目1101番地			部位	改修年度	経過年数(主要棟)	25	26	27	28	29	30	31	32	33	34	35	36	R改修 リニューアル改修または、条件により部分改修とする場合がある			
	所管部署	スポーツ市民局	延床面積	306.70㎡	耐震	○	R改修																
	合築・併存	南部管路センター			主要棟情報	対策内容	M改修																
	棟名称	コミュニティセンター					部分改修																
	建築年度	2000	耐久性調査	未調査			構造	RC造	機能保全														
棟名称	コミュニティセンター			その他	改築等																		
大清水 コミュニティセンター	所在地	愛知県名古屋市長区砂田二丁目801番地			部位	改修年度	経過年数(主要棟)	24	25	26	27	28	29	30	31	32	33	34	35	R改修 リニューアル改修または、条件により部分改修とする場合がある			
	所管部署	スポーツ市民局	延床面積	299.00㎡	耐震	○	R改修																
	合築・併存	—			主要棟情報	対策内容	M改修																
	棟名称	コミュニティセンター					部分改修																
	建築年度	2001	耐久性調査	未調査			構造	RC造	機能保全														
棟名称	コミュニティセンター			その他	改築等																		
徳重 コミュニティセンター	所在地	愛知県名古屋市長区徳重二丁目401番地			部位	改修年度	経過年数(主要棟)	22	23	24	25	26	27	28	29	30	31	32	33				
	所管部署	スポーツ市民局	延床面積	304.30㎡	耐震	○	R改修																
	合築・併存	—			主要棟情報	対策内容	M改修																
	棟名称	コミュニティセンター					部分改修																
	建築年度	2003	耐久性調査	未調査			構造	RC造	機能保全														
棟名称	コミュニティセンター			その他	改築等																		
小坂 コミュニティセンター	所在地	愛知県名古屋市長区小坂二丁目2006番地			部位	改修年度	経過年数(主要棟)	21	22	23	24	25	26	27	28	29	30	31	32				
	所管部署	スポーツ市民局	延床面積	305.16㎡	耐震	○	R改修																
	合築・併存	—			主要棟情報	対策内容	M改修																
	棟名称	コミュニティセンター					部分改修																
	建築年度	2004	耐久性調査	未調査			構造	RC造	機能保全														
棟名称	コミュニティセンター			その他	改築等																		
東丘 コミュニティセンター	所在地	愛知県名古屋市長区鳴海町字有松裏200番地			部位	改修年度	経過年数(主要棟)	19	20	21	22	23	24	25	26	27	28	29	30				
	所管部署	スポーツ市民局	延床面積	406.89㎡	耐震	○	R改修																
	合築・併存	東丘サービスセンター、ウインハート有松住宅棟			主要棟情報	対策内容	M改修																
	棟名称	コミュニティセンター					部分改修																
	建築年度	2006	耐久性調査	未調査			構造	SRC造	機能保全														
棟名称	コミュニティセンター			その他	改築等																		
神の倉 コミュニティセンター	所在地	愛知県名古屋市長区神の倉四丁目199番地			部位	改修年度	経過年数(主要棟)	10	11	12	13	14	15	16	17	18	19	20	21				
	所管部署	スポーツ市民局	延床面積	309.85㎡	耐震	○	R改修																
	合築・併存	—			主要棟情報	対策内容	M改修																
	棟名称	コミュニティセンター					部分改修																
	建築年度	2015	耐久性調査	未調査			構造	RC造	機能保全														
棟名称	コミュニティセンター			その他	改築等																		
有松 コミュニティセンター	所在地	愛知県名古屋市長区有松3052番地			部位	改修年度	経過年数(主要棟)	18	19	20	21	22	23	24	25	26	27	28	29				
	所管部署	スポーツ市民局	延床面積	305.90㎡	耐震	○	R改修																
	合築・併存	—			主要棟情報	対策内容	M改修																
	棟名称	コミュニティセンター					部分改修																
	建築年度	2007	耐久性調査	未調査			構造	RC造	機能保全														
棟名称	コミュニティセンター			その他	改築等																		
大高・大高北 コミュニティセンター	所在地	愛知県名古屋市長区大高町字門田46番地の1			部位	改修年度	経過年数(主要棟)	17	18	19	20	21	22	23	24	25	26	27	28				
	所管部署	スポーツ市民局	延床面積	520.44㎡	耐震	○	R改修																
	合築・併存	—			主要棟情報	対策内容	M改修																
	棟名称	コミュニティセンター					部分改修																
	建築年度	2008	耐久性調査	未調査			構造	RC造	機能保全														
棟名称	コミュニティセンター			その他	改築等																		

施設名	基本情報				改修実績 ～2024 (R6)	改修の見通し等												備考						
						2025 (R7)	2026 (R8)	2027 (R9)	2028 (R10)	2029 (R11)	2030 (R12)	2031 (R13)	2032 (R14)	2033 (R15)	2034 (R16)	2035 (R17)	2036 (R18)		2037～2050 (R19～R32)					
豊が丘 コミュニティセンター	所在地	愛知県名古屋市長区豊が丘2108番地			部位	改修年度	経過年数(主要棟)	42	43	44	45	46	47	48	49	50	51	52	53	R改修	M改修			
	所管部署	スポーツ市民局	延床面積	299.03㎡	耐震	○	R改修																	
	合築・併存	—			屋根	2019	M改修																	
	主要棟情報				対策内容	機能保全	部分改修																	
	棟名称	コミュニティセンター						その他																
建築年度	1983	耐久性調査	40年程度以上	構造	RC造	改築等																		
西山 コミュニティセンター	所在地	愛知県名古屋市長区西山本通2丁目34番地			部位	改修年度	経過年数(主要棟)	33	34	35	36	37	38	39	40	41	42	43	44	R改修	リニューアル改修または、条件により部分改修とする場合がある			
	所管部署	スポーツ市民局	延床面積	299.88㎡	耐震	○	R改修																	
	合築・併存	—			屋根	2019	M改修																	
	主要棟情報				対策内容	機能保全	部分改修																	
	棟名称	コミュニティセンター						その他																
建築年度	1992	耐久性調査	未調査	構造	RC造	改築等																		
猪子石 コミュニティセンター	所在地	愛知県名古屋市長区猪高町大字猪子石字輪廻間53番地			部位	改修年度	経過年数(主要棟)	32	33	34	35	36	37	38	39	40	41	42	43	R改修	リニューアル改修または、条件により部分改修とする場合がある			
	所管部署	スポーツ市民局	延床面積	299.20㎡	耐震	○	R改修																	
	合築・併存	—			屋根	2019	M改修																	
	主要棟情報				対策内容	機能保全	部分改修																	
	棟名称	コミュニティセンター						その他																
建築年度	1993	耐久性調査	未調査	構造	RC造	改築等																		
藤が丘 コミュニティセンター	所在地	愛知県名古屋市長区明が丘18番地			部位	改修年度	経過年数(主要棟)	31	32	33	34	35	36	37	38	39	40	41	42	R改修	リニューアル改修または、条件により部分改修とする場合がある			
	所管部署	スポーツ市民局	延床面積	310.72㎡	耐震	○	R改修																	
	合築・併存	—			屋根	2019	M改修																	
	主要棟情報				対策内容	機能保全	部分改修																	
	棟名称	コミュニティセンター						その他																
建築年度	1994	耐久性調査	未調査	構造	RC造	改築等																		
上社 コミュニティセンター	所在地	愛知県名古屋市長区上社五丁目1501番地			部位	改修年度	経過年数(主要棟)	31	32	33	34	35	36	37	38	39	40	41	42	R改修	リニューアル改修または、条件により部分改修とする場合がある			
	所管部署	スポーツ市民局	延床面積	309.74㎡	耐震	○	R改修																	
	合築・併存	—			屋根	2019	M改修																	
	主要棟情報				対策内容	機能保全	部分改修																	
	棟名称	コミュニティセンター						その他																
建築年度	1994	耐久性調査	未調査	構造	RC造	改築等																		
北一社 コミュニティセンター	所在地	愛知県名古屋市長区社台二丁目190番地の3			部位	改修年度	経過年数(主要棟)	30	31	32	33	34	35	36	37	38	39	40	41	R改修	リニューアル改修または、条件により部分改修とする場合がある			
	所管部署	スポーツ市民局	延床面積	308.72㎡	耐震	○	R改修																	
	合築・併存	—			屋根	2019	M改修																	
	主要棟情報				対策内容	機能保全	部分改修																	
	棟名称	コミュニティセンター						その他																
建築年度	1995	耐久性調査	未調査	構造	RC造	改築等																		
高針 コミュニティセンター	所在地	愛知県名古屋市長区高針二丁目1501番地			部位	改修年度	経過年数(主要棟)	30	31	32	33	34	35	36	37	38	39	40	41	R改修	リニューアル改修または、条件により部分改修とする場合がある			
	所管部署	スポーツ市民局	延床面積	306.98㎡	耐震	○	R改修																	
	合築・併存	—			屋根	2019	M改修																	
	主要棟情報				対策内容	機能保全	部分改修																	
	棟名称	コミュニティセンター						その他																
建築年度	1995	耐久性調査	未調査	構造	RC造	改築等																		
牧の原 コミュニティセンター	所在地	愛知県名古屋市長区高針原一丁目101番地の2			部位	改修年度	経過年数(主要棟)	29	30	31	32	33	34	35	36	37	38	39	40	R改修	リニューアル改修または、条件により部分改修とする場合がある			
	所管部署	スポーツ市民局	延床面積	304.55㎡	耐震	○	R改修																	
	合築・併存	—			屋根	2019	M改修																	
	主要棟情報				対策内容	機能保全	部分改修																	
	棟名称	コミュニティセンター						その他																
建築年度	1996	耐久性調査	未調査	構造	RC造	改築等																		

施設名	基本情報	改修実績 ～2024 (R6)	改修の見通し等														備考				
			2025 (R7)	2026 (R8)	2027 (R9)	2028 (R10)	2029 (R11)	2030 (R12)	2031 (R13)	2032 (R14)	2033 (R15)	2034 (R16)	2035 (R17)	2036 (R18)	2037～2050 (R19～R32)						
本郷 コミュニティセンター	所在地	愛知県名古屋市中区本郷一丁目238番地	部位	改修年度	経過年数(主要棟)	29	30	31	32	33	34	35	36	37	38	39	40	R改修 リニューアル改修または、条件により部分改修とする場合がある			
	所管部署	スポーツ市民局	延床面積	309.70㎡	耐震	○	R改修 M改修 部分改修 機能保全 その他 改築等														
	合築・併存	—																			
	主要棟情報																				
	棟名称	コミュニティセンター																			
建築年度	1996	耐久性調査	未調査	構造	RC造																
平和が丘 コミュニティセンター	所在地	愛知県名古屋市中区平和が丘五丁目29番地	部位	改修年度	経過年数(主要棟)	28	29	30	31	32	33	34	35	36	37	38	39	R改修 リニューアル改修または、条件により部分改修とする場合がある			
	所管部署	スポーツ市民局	延床面積	310.65㎡	耐震	○	R改修 M改修 部分改修 機能保全 その他 改築等														
	合築・併存	—																			
	主要棟情報																				
	棟名称	コミュニティセンター																			
建築年度	1997	耐久性調査	未調査	構造	RC造																
名東 コミュニティセンター	所在地	愛知県名古屋市中区名東区一社二丁目128番地	部位	改修年度	経過年数(主要棟)	27	28	29	30	31	32	33	34	35	36	37	38	R改修 リニューアル改修または、条件により部分改修とする場合がある			
	所管部署	スポーツ市民局	延床面積	309.38㎡	耐震	○	R改修 M改修 部分改修 機能保全 その他 改築等														
	合築・併存	—																			
	主要棟情報																				
	棟名称	コミュニティセンター																			
建築年度	1998	耐久性調査	未調査	構造	RC造																
極楽 コミュニティセンター	所在地	愛知県名古屋市中区高針台三丁目801番地の2	部位	改修年度	経過年数(主要棟)	25	26	27	28	29	30	31	32	33	34	35	36	R改修 リニューアル改修または、条件により部分改修とする場合がある			
	所管部署	スポーツ市民局	延床面積	309.40㎡	耐震	○	R改修 M改修 部分改修 機能保全 その他 改築等														
	合築・併存	—																			
	主要棟情報																				
	棟名称	コミュニティセンター																			
建築年度	2000	耐久性調査	未調査	構造	RC造																
猪高 コミュニティセンター	所在地	愛知県名古屋市中区社区二丁目203番地の2	部位	改修年度	経過年数(主要棟)	25	26	27	28	29	30	31	32	33	34	35	36	R改修 リニューアル改修または、条件により部分改修とする場合がある			
	所管部署	スポーツ市民局	延床面積	309.13㎡	耐震	○	R改修 M改修 部分改修 機能保全 その他 改築等														
	合築・併存	—																			
	主要棟情報																				
	棟名称	コミュニティセンター																			
建築年度	2000	耐久性調査	未調査	構造	RC造																
蓬来 コミュニティセンター	所在地	愛知県名古屋市中区つつしが丘301番地	部位	改修年度	経過年数(主要棟)	23	24	25	26	27	28	29	30	31	32	33	34	R改修 リニューアル改修または、条件により部分改修とする場合がある			
	所管部署	スポーツ市民局	延床面積	299.40㎡	耐震	○	R改修 M改修 部分改修 機能保全 その他 改築等														
	合築・併存	—																			
	主要棟情報																				
	棟名称	コミュニティセンター																			
建築年度	2002	耐久性調査	未調査	構造	RC造																
梅森坂 コミュニティセンター	所在地	愛知県名古屋市中区梅森坂四丁目101番地	部位	改修年度	経過年数(主要棟)	23	24	25	26	27	28	29	30	31	32	33	34	R改修 リニューアル改修または、条件により部分改修とする場合がある			
	所管部署	スポーツ市民局	延床面積	306.11㎡	耐震	○	R改修 M改修 部分改修 機能保全 その他 改築等														
	合築・併存	梅森坂保育園、梅森荘																			
	主要棟情報																				
	棟名称	コミュニティセンター																			
建築年度	2002	耐久性調査	未調査	構造	RC造																
香流 コミュニティセンター	所在地	愛知県名古屋市中区東区山の手三丁目902番地	部位	改修年度	経過年数(主要棟)	21	22	23	24	25	26	27	28	29	30	31	32	R改修 リニューアル改修または、条件により部分改修とする場合がある			
	所管部署	スポーツ市民局	延床面積	317.24㎡	耐震	○	R改修 M改修 部分改修 機能保全 その他 改築等														
	合築・併存	—																			
	主要棟情報																				
	棟名称	コミュニティセンター																			
建築年度	2004	耐久性調査	未調査	構造	RC造																

施設名	基本情報	改修実績 ～2024 (R6)	改修の見通し等														備考		
			2025 (R7)	2026 (R8)	2027 (R9)	2028 (R10)	2029 (R11)	2030 (R12)	2031 (R13)	2032 (R14)	2033 (R15)	2034 (R16)	2035 (R17)	2036 (R18)	2037～2050 (R19～R32)				
引山 コミュニティセンター	所在地	愛知県名古屋市長久保三丁目617番地	部位	改修年度	経過年数(主要棟)	20	21	22	23	24	25	26	27	28	29	30	31		
	所管部署	スポーツ市民局	延床面積	299.08㎡	耐震	○													
	合築・併存	引山荘																	
	主要棟情報																		
	棟名称	コミュニティセンター																	
建築年度	2005	耐久性調査	未調査	構造	RC造														
前山 コミュニティセンター	所在地	愛知県名古屋市長久保三丁目617番地の2	部位	改修年度	経過年数(主要棟)	12	13	14	15	16	17	18	19	20	21	22	23		
	所管部署	スポーツ市民局	延床面積	310.06㎡	耐震	○													
	合築・併存	—																	
	主要棟情報																		
	棟名称	コミュニティセンター																	
建築年度	2013	耐久性調査	未調査	構造	RC造														
貴船 コミュニティセンター	所在地	愛知県名古屋市長久保三丁目1304番地の2	部位	改修年度	経過年数(主要棟)	11	12	13	14	15	16	17	18	19	20	21	22		
	所管部署	スポーツ市民局	延床面積	309.53㎡	耐震	○													
	合築・併存	—																	
	主要棟情報																		
	棟名称	コミュニティセンター																	
建築年度	2014	耐久性調査	未調査	構造	RC造														
天白 コミュニティセンター	所在地	愛知県名古屋市長久保三丁目912番地	部位	改修年度	経過年数(主要棟)	43	44	45	46	47	48	49	50	51	52	53	54		M改修
	所管部署	スポーツ市民局	延床面積	297.92㎡	耐震	○													
	合築・併存	—																	
	主要棟情報																		
	棟名称	コミュニティセンター																	
建築年度	1982	耐久性調査	40年程度以上	構造	RC造														
相生 コミュニティセンター	所在地	愛知県名古屋市長久保三丁目148番地	部位	改修年度	経過年数(主要棟)	38	39	40	41	42	43	44	45	46	47	48	49		M改修
	所管部署	スポーツ市民局	延床面積	299.92㎡	耐震	○				調査	調査	設計	R改修						
	合築・併存	UR相生山園地																	
	主要棟情報																		
	棟名称	コミュニティセンター																	
建築年度	1987	耐久性調査	未調査	構造	RC造														
高坂 コミュニティセンター	所在地	愛知県名古屋市長久保三丁目93番地	部位	改修年度	経過年数(主要棟)	37	38	39	40	41	42	43	44	45	46	47	48		M改修
	所管部署	スポーツ市民局	延床面積	299.76㎡	耐震	○				調査	調査	設計	R改修						
	合築・併存	島田第一保育園、高坂荘																	
	主要棟情報																		
	棟名称	コミュニティセンター																	
建築年度	1988	耐久性調査	未調査	構造	RC造														
山根 コミュニティセンター	所在地	愛知県名古屋市長久保三丁目24番地	部位	改修年度	経過年数(主要棟)	37	38	39	40	41	42	43	44	45	46	47	48		M改修
	所管部署	スポーツ市民局	延床面積	309.66㎡	耐震	○				調査	調査	設計	R改修						
	合築・併存	一つ山荘																	
	主要棟情報																		
	棟名称	コミュニティセンター																	
建築年度	1988	耐久性調査	未調査	構造	RC造														
大坪 コミュニティセンター	所在地	愛知県名古屋市長久保三丁目1901番地の3	部位	改修年度	経過年数(主要棟)	35	36	37	38	39	40	41	42	43	44	45	46		
	所管部署	スポーツ市民局	延床面積	309.52㎡	耐震	○						調査	調査	設計	R改修				
	合築・併存	—																	
	主要棟情報																		
	棟名称	コミュニティセンター																	
建築年度	1990	耐久性調査	未調査	構造	RC造														

施設名	基本情報				改修実績 ～2024 (R6)	改修の見通し等											備考		
						2025 (R7)	2026 (R8)	2027 (R9)	2028 (R10)	2029 (R11)	2030 (R12)	2031 (R13)	2032 (R14)	2033 (R15)	2034 (R16)	2035 (R17)		2036 (R18)	2037～2050 (R19～R32)
平針北 コミュニティセンター	所在地 愛知県名古屋市長区平針一丁目1415番地				部位 改修年度	経過年数(主要棟)	34	35	36	37	38	39	40	41	42	43	44	45	R改修 リニューアル改修または、条件により部分改修とする場合がある
	所管部署 スポーツ市民局 延床面積 299.52㎡ 耐震 ○				R改修 M改修 部分改修 機能保全 その他 改築等	対策内容													
	合築・併存 —																		
	主要棟情報																		
	棟名称 コミュニティセンター 建築年度 1991 耐久性調査 未調査 構造 RC造																		
平針南 コミュニティセンター	所在地 愛知県名古屋市長区平針南一丁目113番地				部位 改修年度	経過年数(主要棟)	33	34	35	36	37	38	39	40	41	42	43	44	R改修 リニューアル改修または、条件により部分改修とする場合がある
	所管部署 スポーツ市民局 延床面積 309.44㎡ 耐震 ○				R改修 M改修 部分改修 機能保全 その他 改築等	対策内容													
	合築・併存 —																		
	主要棟情報																		
	棟名称 コミュニティセンター 建築年度 1992 耐久性調査 未調査 構造 RC造																		
原 コミュニティセンター	所在地 愛知県名古屋市長区原四丁目1902番地の3				部位 改修年度	経過年数(主要棟)	31	32	33	34	35	36	37	38	39	40	41	42	R改修 リニューアル改修または、条件により部分改修とする場合がある
	所管部署 スポーツ市民局 延床面積 308.88㎡ 耐震 ○				R改修 M改修 部分改修 機能保全 その他 改築等	対策内容													
	合築・併存 —																		
	主要棟情報																		
	棟名称 コミュニティセンター 建築年度 1994 耐久性調査 未調査 構造 RC造																		
植田南 コミュニティセンター	所在地 愛知県名古屋市長区植田一丁目810番地				部位 改修年度	経過年数(主要棟)	26	27	28	29	30	31	32	33	34	35	36	37	R改修 リニューアル改修または、条件により部分改修とする場合がある
	所管部署 スポーツ市民局 延床面積 299.68㎡ 耐震 ○				R改修 M改修 部分改修 機能保全 その他 改築等	対策内容													
	合築・併存 —																		
	主要棟情報																		
	棟名称 コミュニティセンター 建築年度 1999 耐久性調査 未調査 構造 RC造																		
植田 コミュニティセンター	所在地 愛知県名古屋市長区元植田二丁目301番地				部位 改修年度	経過年数(主要棟)	26	27	28	29	30	31	32	33	34	35	36	37	R改修 リニューアル改修または、条件により部分改修とする場合がある
	所管部署 スポーツ市民局 延床面積 299.52㎡ 耐震 ○				R改修 M改修 部分改修 機能保全 その他 改築等	対策内容													
	合築・併存 —																		
	主要棟情報																		
	棟名称 コミュニティセンター 建築年度 1999 耐久性調査 未調査 構造 RC造																		
しまだ コミュニティセンター	所在地 愛知県名古屋市長区高島一丁目117番地の2				部位 改修年度	経過年数(主要棟)	25	26	27	28	29	30	31	32	33	34	35	36	R改修 リニューアル改修または、条件により部分改修とする場合がある
	所管部署 スポーツ市民局 延床面積 309.50㎡ 耐震 ○				R改修 M改修 部分改修 機能保全 その他 改築等	対策内容													
	合築・併存 —																		
	主要棟情報																		
	棟名称 コミュニティセンター 建築年度 2000 耐久性調査 未調査 構造 RC造																		
八事東 コミュニティセンター	所在地 愛知県名古屋市長区八事二丁目48番地の1				部位 改修年度	経過年数(主要棟)	24	25	26	27	28	29	30	31	32	33	34	35	R改修 リニューアル改修または、条件により部分改修とする場合がある
	所管部署 スポーツ市民局 延床面積 299.16㎡ 耐震 ○				R改修 M改修 部分改修 機能保全 その他 改築等	対策内容													
	合築・併存 —																		
	主要棟情報																		
	棟名称 コミュニティセンター 建築年度 2001 耐久性調査 未調査 構造 RC造																		
植田北 コミュニティセンター	所在地 愛知県名古屋市長区高島一丁目203番地				部位 改修年度	経過年数(主要棟)	23	24	25	26	27	28	29	30	31	32	33	34	R改修 リニューアル改修または、条件により部分改修とする場合がある
	所管部署 スポーツ市民局 延床面積 305.40㎡ 耐震 ○				R改修 M改修 部分改修 機能保全 その他 改築等	対策内容													
	合築・併存 —																		
	主要棟情報																		
	棟名称 コミュニティセンター 建築年度 2002 耐久性調査 未調査 構造 RC造																		

施設名	基本情報				改修実績 ～2024 (R6)	改修の見通し等												備考		
						2025 (R7)	2026 (R8)	2027 (R9)	2028 (R10)	2029 (R11)	2030 (R12)	2031 (R13)	2032 (R14)	2033 (R15)	2034 (R16)	2035 (R17)	2036 (R18)		2037～2050 (R19～R32)	
野並 コミュニティセンター	所在地 愛知県名古屋市天白区野並二丁目391番地				部位 改修年度	経過年数(主要棟)	17	18	19	20	21	22	23	24	25	26	27	28		
	所管部署	スポーツ市民局	延床面積	310.21㎡		R改修														
	合築・併存	—				M改修														
	主要棟情報					部分改修														
	棟名称	コミュニティセンター				機能保全														
建築年度	2008	耐久性調査	未調査	構造	RC造	その他														
表山 コミュニティセンター	所在地 愛知県名古屋市天白区八事石坂302番地の2				部位 改修年度	経過年数(主要棟)	14	15	16	17	18	19	20	21	22	23	24	25		
	所管部署	スポーツ市民局	延床面積	308.44㎡		R改修														
	合築・併存	—				M改修														
	主要棟情報					部分改修														
	棟名称	コミュニティセンター				機能保全														
建築年度	2011	耐久性調査	未調査	構造	RC造	その他														

2 地域センター

施設名	基本情報					改修実績 ～2024 (R6)	改修の見通し等													備考	
							2025 (R7)	2026 (R8)	2027 (R9)	2028 (R10)	2029 (R11)	2030 (R12)	2031 (R13)	2032 (R14)	2033 (R15)	2034 (R16)	2035 (R17)	2036 (R18)	2037～2050 (R19～R32)		
香流橋 地域センター	所在地	愛知県名古屋市中区香流橋一丁目2番35号			部位	改修年度	経過年数(主要棟)	27	28	29	30	31	32	33	34	35	36	37	38	R改修	
	所管部署	環境局	延床面積	1,869.29㎡	耐震	○	R改修	機能保全	調査	設計	M改修	M改修	M改修								
	合築・併存	香流橋プール、清風荘、デイサービスセンター香流橋			EV	2020	M改修														
	主要棟情報					その他	2020														部分改修
	棟名称	プール・地域センター					機能保全														
建築年度	1998	耐久性調査	未調査	構造	RC造	改築等															
山田 地域センター	所在地	愛知県名古屋市中区西二丁目15番4			部位	改修年度	経過年数(主要棟)	5	6	7	8	9	10	11	12	13	14	15	16	M改修	
	所管部署	環境局	延床面積	599.72㎡	耐震	○	R改修	機能保全	部分改修												
	合築・併存	—					M改修														
	主要棟情報					その他	改築等														
	棟名称	山田地域センター																			
建築年度	2020	耐久性調査	未調査	構造	RC造																
富田北 地域センター	所在地	愛知県名古屋市中川区古津四丁目3201			部位	改修年度	経過年数(主要棟)	36	37	38	39	40	41	42	43	44	45	46	47	M改修	
	所管部署	環境局	延床面積	765.28㎡	耐震	○	R改修	機能保全	部分改修												
	合築・併存	富田北プール					M改修														
	主要棟情報					その他	改築等														
	棟名称	プール・地域センター																			
建築年度	1989	耐久性調査	未調査	構造	RC造																
南陽センター	所在地	愛知県名古屋市中区東茶屋二丁目330番地			部位	改修年度	経過年数(主要棟)	29	30	31	32	33	34	35	36	37	38	39	40	R改修	
	所管部署	環境局	延床面積	449.98㎡	耐震	○	R改修	機能保全	設計	M改修											
	合築・併存	—																			
	主要棟情報					その他	改築等														
	棟名称	集会所																			
建築年度	1996	耐久性調査	未調査	構造	RC造																
藤前会館	所在地	愛知県名古屋市中区藤前一丁目741, 742番地			部位	改修年度	経過年数(主要棟)	29	30	31	32	33	34	35	36	37	38	39	40	R改修	
	所管部署	環境局	延床面積	2,733.31㎡	耐震	○	R改修	機能保全	設計	M改修											
	合築・併存	—																			
	主要棟情報					その他	改築等														
	棟名称	藤前会館																			
建築年度	1996	耐久性調査	未調査	構造	RC造																
さくら ふれあいホール	所在地	愛知県名古屋市中区稲永四丁目4番12号			部位	改修年度	経過年数(主要棟)	10	11	12	13	14	15	16	17	18	19	20	21	M改修	
	所管部署	環境局	延床面積	234.90㎡	耐震	○	R改修	機能保全	部分改修												
	合築・併存	稲永消防団詰所																			
	主要棟情報					その他	改築等														
	棟名称	さくらふれあいホール																			
建築年度	2015	耐久性調査	未調査	構造	RC造																

3 コミセンその他

施設名	基本情報				改修実績 ～2024 (R6)	改修の見通し等													備考	
						2025 (R7)	2026 (R8)	2027 (R9)	2028 (R10)	2029 (R11)	2030 (R12)	2031 (R13)	2032 (R14)	2033 (R15)	2034 (R16)	2035 (R17)	2036 (R18)	2037～2050 (R19～R32)		
東築地 多目的センター	所在地	愛知県名古屋港区本場町9番地の10			部位 改修年度	経過年数(主要棟) R改修 M改修 部分改修 機能保全 その他 改築等	30	31	32	33	34	35	36	37	38	39	40	41	R改修	東築地コミュニティセンターの改修と同時期に実施
	所管部署	スポーツ市民局	延床面積	198.05㎡			耐震	○												
	合築・併存	東築地コミュニティセンター、南木場荘																		
	主要棟情報																			
	棟名称	コミュニティセンター・多目的室等																		
建築年度	1995	耐久性調査	未調査	構造	RC造															
道徳 集会施設	所在地	愛知県名古屋南区道徳通2丁目72番地			部位 改修年度	経過年数(主要棟) R改修 M改修 部分改修 機能保全 その他 改築等	21	22	23	24	25	26	27	28	29	30	31	32	R改修	道徳コミュニティセンターの改修と同時期に実施
	所管部署	スポーツ市民局	延床面積	198.00㎡			耐震	○												
	合築・併存	道徳コミュニティセンター、道徳集会施設、山神社																		
	主要棟情報																			
	棟名称	コミュニティセンター																		
建築年度	2004	耐久性調査	未調査	構造	RC造															
大生 集会施設	所在地	愛知県名古屋南区高又兵衛町4丁目8番地の1			部位 改修年度	経過年数(主要棟) R改修 M改修 部分改修 機能保全 その他 改築等	21	22	23	24	25	26	27	28	29	30	31	32		
	所管部署	スポーツ市民局	延床面積	241.00㎡			耐震	○												
	合築・併存	大生コミュニティセンター、大生消防団詰所、大生消防団車庫																		
	主要棟情報																			
	棟名称	コミュニティセンター																		
建築年度	2004	耐久性調査	未調査	構造	RC造															
南陽 交流プラザ	所在地	愛知県名古屋港区東茶屋三丁目123番地			部位 改修年度	経過年数(主要棟) R改修 M改修 部分改修 機能保全 その他 改築等	12	13	14	15	16	17	18	19	20	21	22	23	M改修	
	所管部署	健康福祉局	延床面積	2,399.22㎡			耐震	○												
	合築・併存	—																		
	主要棟情報																			
	棟名称	事務室棟																		
建築年度	2013	耐久性調査	未調査	構造	RC造															
七島 緊急避難所	所在地	愛知県名古屋港区七島二丁目162番			部位 改修年度	経過年数(主要棟) R改修 M改修 部分改修 機能保全 その他 改築等	11	12	13	14	15	16	17	18	19	20	21	22	M改修	
	所管部署	健康福祉局	延床面積	310.44㎡			耐震	○												
	合築・併存	—																		
	主要棟情報																			
	棟名称	本棟																		
建築年度	2014	耐久性調査	未調査	構造	RC造															
小川 緊急避難所	所在地	愛知県名古屋港区小川三丁目134番			部位 改修年度	経過年数(主要棟) R改修 M改修 部分改修 機能保全 その他 改築等	11	12	13	14	15	16	17	18	19	20	21	22	M改修	
	所管部署	健康福祉局	延床面積	307.50㎡			耐震	○												
	合築・併存	—																		
	主要棟情報																			
	棟名称	本棟																		
建築年度	2014	耐久性調査	—	構造	S造															
川原 緊急避難所	所在地	愛知県名古屋港区高茶屋四丁目156番地			部位 改修年度	経過年数(主要棟) R改修 M改修 部分改修 機能保全 その他 改築等	11	12	13	14	15	16	17	18	19	20	21	22	M改修	
	所管部署	健康福祉局	延床面積	311.00㎡			耐震	○												
	合築・併存	—																		
	主要棟情報																			
	棟名称	本棟																		
建築年度	2014	耐久性調査	未調査	構造	RC造															

施設名	基本情報				改修実績 ～2024 (R6)	改修の見通し等											備考			
						2025 (R7)	2026 (R8)	2027 (R9)	2028 (R10)	2029 (R11)	2030 (R12)	2031 (R13)	2032 (R14)	2033 (R15)	2034 (R16)	2035 (R17)		2036 (R18)	2037～2050 (R19～R32)	
勝高 緊急避難所	所在地 愛知県名古屋市港区勝高一丁目81番地				部位 改修年度	経過年数(主要棟)	11	12	13	14	15	16	17	18	19	20	21	22	M改修	
	所管部署 健康福祉局 延床面積 310.00㎡ 耐震 ○					R改修														
	合築・併存 ー					M改修														
	主要棟情報					部分改修														
	棟名称 本棟					機能保全														
建築年度 2014 耐久性調査 未調査 構造 RC造				その他																
				改築等																
茶屋・橋 避難施設	所在地 愛知県名古屋市港区東茶屋一丁目151番地				部位 改修年度	経過年数(主要棟)	10	11	12	13	14	15	16	17	18	19	20	21	M改修	
	所管部署 健康福祉局 延床面積 287.00㎡ 耐震 ○					R改修														
	合築・併存 ー					M改修														
	主要棟情報					部分改修														
	棟名称 本館棟					機能保全														
建築年度 2015 耐久性調査 ー 構造 S造				その他																
				空調																
				改築等																

施設名	基本情報				改修実績 ～2024 (R6)	改修の見通し等													備考			
						2025 (R7)	2026 (R8)	2027 (R9)	2028 (R10)	2029 (R11)	2030 (R12)	2031 (R13)	2032 (R14)	2033 (R15)	2034 (R16)	2035 (R17)	2036 (R18)	2037～2050 (R19～R32)				
瑞穂 生理学習センター	所在地 愛知県名古屋市長郷区惣作町2丁目2番地の3				部位 改修年度	経過年数(主要棟)	44	45	46	47	48	49	50	51	52	53	54	55				
	所管部署	教育委員会	延床面積	2,397.47㎡	耐震	○	調査	機能保全	空調	2010												
	合築・併存	—				受変電			2016													
	主要棟情報					EV			2017													
	棟名称	管理棟				その他			2018													
建築年度	1981	耐久性調査	未調査	構造	RC造	その他			2019													
					その他	2021																
					改築等																	
熱田 生理学習センター	所在地 愛知県名古屋市長郷区熱田西町2番13号				部位 改修年度	経過年数(主要棟)	42	43	44	45	46	47	48	49	50	51	52	53				
	所管部署	教育委員会	延床面積	2,454.15㎡	耐震	○	調査	機能保全	外壁	2015												
	合築・併存	—				空調			2016													
	主要棟情報					受変電			2017													
	棟名称	管理棟				EV			2018													
建築年度	1983	耐久性調査	未調査	構造	RC造	その他			2022													
					改築等																	
中川 生理学習センター	所在地 愛知県名古屋市中川区富川町1丁目2番地の12				部位 改修年度	経過年数(主要棟)	48	49	50	51	52	53	54	55	56	57	58	59				
	所管部署	教育委員会	延床面積	2,125.78㎡	耐震	○	調査	機能保全	EV	2011												
	合築・併存	—				外壁			2016													
	主要棟情報					空調			2016													
	棟名称	管理棟				受変電			2017													
建築年度	1977	耐久性調査	40年程度以上	構造	RC造	その他			2019													
					その他	2022																
					改築等																	
港 生理学習センター	所在地 愛知県名古屋市長郷区港隔一丁目10番18号				部位 改修年度	経過年数(主要棟)	47	48	49	50	51	52	53	54	55	56	57	58				
	所管部署	教育委員会	延床面積	2,299.90㎡	耐震	○	調査	機能保全	外壁	2015												
	合築・併存	—				空調			2018													
	主要棟情報					受変電			2019													
	棟名称	管理棟				屋根			2020													
建築年度	1978	耐久性調査	40年程度以上	構造	RC造	その他																
					改築等																	
南 生理学習センター	所在地 愛知県名古屋市長郷区南區東又兵衛町5丁目1番地の10				部位 改修年度	経過年数(主要棟)	43	44	45	46	47	48	49	50	51	52	53	54				
	所管部署	教育委員会	延床面積	2,397.06㎡	耐震	○	調査	機能保全	EV	2013												
	合築・併存	子ども通応相談センター笠寺サテライト(通応指導部)				外壁			2015													
	主要棟情報					空調			2017													
	棟名称	管理棟				屋根			2019													
建築年度	1982	耐久性調査	未調査	構造	SRC造	その他			2022													
					その他	2023																
					改築等																	
守山 生理学習センター	所在地 愛知県名古屋市長郷区守山三丁目2番6号				部位 改修年度	経過年数(主要棟)	50	51	52	53	54	55	56	57	58	59	60	61				
	所管部署	教育委員会	延床面積	2,993.29㎡	耐震	○	調査	機能保全	空調	2013												
	合築・併存	—				外壁			2014													
	主要棟情報					受変電			2016													
	棟名称	管理棟				その他			2022													
建築年度	1975	耐久性調査	40年程度以上	構造	RC造	その他			2023													
					改築等																	
緑 生理学習センター	所在地 愛知県名古屋市長郷区緑区海町字本町54番地				部位 改修年度	経過年数(主要棟)	49	50	51	52	53	54	55	56	57	58	59	60				
	所管部署	教育委員会	延床面積	2,132.32㎡	耐震	○	調査	機能保全	受変電	2012												
	合築・併存	—				空調			2012													
	主要棟情報					EV			2013													
	棟名称	管理棟				外壁			2016													
建築年度	1976	耐久性調査	40年程度以上	構造	RC造	その他			2021													
					その他	2023																
					改築等																	
名東 生理学習センター	所在地 愛知県名古屋市長郷区名東区社が丘三丁目802番地				部位 改修年度	経過年数(主要棟)	46	47	48	49	50	51	52	53	54	55	56	57				
	所管部署	教育委員会	延床面積	2,261.86㎡	耐震	○	調査	機能保全	EV	2013												
	合築・併存	—				空調			2013													
	主要棟情報					その他			2016													
	棟名称	管理棟				受変電			2017													
建築年度	1979	耐久性調査	40年程度以上	構造	RC造	屋根			2018													
					受変電	2021																
					空調	2024																
					改築等																	

施設名	基本情報				改修実績 ～2024 (R6)	改修の見通し等												備考				
						2025 (R7)	2026 (R8)	2027 (R9)	2028 (R10)	2029 (R11)	2030 (R12)	2031 (R13)	2032 (R14)	2033 (R15)	2034 (R16)	2035 (R17)	2036 (R18)		2037～2050 (R19～R32)			
天白 生理学習センター	所在地	愛知県名古屋市長天白町大字島田字黒石4050番地			部位	改修年度	経過年数(主要棟)	44	45	46	47	48	49	50	51	52	53	54	55			
	所管部署	教育委員会	延床面積	2,392.33㎡	耐震	○	R改修	調査							基本計画	基本計画	設計	R改修	R改修			
	合築・併存	—			屋根	2016	M改修															
	主要棟情報				外壁	2016	部分改修															
	棟名称	管理棟			空調	2017	機能保全															
	建築年度	1981	耐久性調査	未調査	構造	RC造	その他															
	EV				空調	2020	改築等															
上汐田 教育集会所	所在地	愛知県名古屋市長緑区鳴海町字上汐田447番地			部位	改修年度	経過年数(主要棟)	41	42	43	44	45	46	47	48	49	50	51	52			
	所管部署	教育委員会	延床面積	158.02㎡	耐震	○	R改修									基本計画	基本計画	設計	R改修	R改修		
	合築・併存	—			屋根		M改修															
	主要棟情報				外壁		部分改修															
	棟名称	集会所			空調		機能保全															
	建築年度	1984	耐久性調査	—	構造	S造	その他															
	EV				空調	2024	改築等															

5 地区会館

施設名	基本情報				改修実績 ～2024 (R6)	改修の見通し等													備考			
						2025 (R7)	2026 (R8)	2027 (R9)	2028 (R10)	2029 (R11)	2030 (R12)	2031 (R13)	2032 (R14)	2033 (R15)	2034 (R16)	2035 (R17)	2036 (R18)	2037～2050 (R19～R32)				
桶地区会館	所在地	愛知県名古屋市中区柳橋三丁目612番地			部位	改修年度	経過年数(主要棟)	44	45	46	47	48	49	50	51	52	53	54	55			
	所管部署	スポーツ市民局	延床面積	1,207.44㎡	耐震	○	空調	2015														
	合築・併存	—			空調	2022	R改修															
	主要棟情報				対策内容		M改修															
	棟名称	桶地区会館			機能保全		部分改修															
建築年度	1981	耐久性調査	未調査	構造	RC造	その他																
山田地区会館	所在地	愛知県名古屋市中区八筋町78番地			部位	改修年度	経過年数(主要棟)	45	46	47	48	49	50	51	52	53	54	55	56			
	所管部署	スポーツ市民局	延床面積	1,195.35㎡	耐震	○	R改修															
	合築・併存	—			対策内容		M改修															
	主要棟情報				機能保全		部分改修															
	棟名称	山田地区会館			その他		機能保全	設計	機能保全													
建築年度	1980	耐久性調査	未調査	構造	RC造	改築等																
高田地区会館	所在地	愛知県名古屋市中川区戸田四丁目2502番地			部位	改修年度	経過年数(主要棟)	44	45	46	47	48	49	50	51	52	53	54	55			
	所管部署	スポーツ市民局	延床面積	1,188.39㎡	耐震	○	R改修															
	合築・併存	—			空調	2010	M改修															
	主要棟情報				対策内容		機能保全	機能保全														
	棟名称	高田地区会館			その他		改築等															
建築年度	1981	耐久性調査	未調査	構造	RC造																	
南陽地区会館	所在地	愛知県名古屋市中区春日野三丁目101番地			部位	改修年度	経過年数(主要棟)	43	44	45	46	47	48	49	50	51	52	53	54			
	所管部署	スポーツ市民局	延床面積	1,230.57㎡	耐震	○	R改修															
	合築・併存	—			屋根	2019	M改修															
	主要棟情報				その他	2021	部分改修															
	棟名称	南陽地区会館			機能保全		機能保全															
建築年度	1982	耐久性調査	未調査	構造	RC造	改築		改築														
志段味地区会館	所在地	愛知県名古屋市中川区志段味一丁目1401番地			部位	改修年度	経過年数(主要棟)	41	42	43	44	45	46	47	48	49	50	51	52			
	所管部署	スポーツ市民局	延床面積	1,213.01㎡	耐震	○	R改修															
	合築・併存	守山区役所志段味支所、守山保健センター志段味分室			対策内容		M改修															
	主要棟情報				機能保全		部分改修															
	棟名称	志段味支所・地区会館			その他		機能保全	設計	機能保全													
建築年度	1984	耐久性調査	未調査	構造	RC造	改築等																
徳重地区会館	所在地	愛知県名古屋市中区元徳重一丁目401番地			部位	改修年度	経過年数(主要棟)	16	17	18	19	20	21	22	23	24	25	26	27			
	所管部署	スポーツ市民局	延床面積	1,830.84㎡	耐震	○	R改修															
	合築・併存	徳重図書館、緑区役所徳重支所、緑保健センター徳重分室			空調	2016	M改修															
	主要棟情報				対策内容		部分改修															
	棟名称	ユメリア徳重			その他	2018	機能保全															
建築年度	2009	耐久性調査	—	構造	S造	改築等															M改修	

6 集会・研修施設

施設名	基本情報				改修実績 ～2024 (R6)	改修の見通し等													備考			
						2025 (R7)	2026 (R8)	2027 (R9)	2028 (R10)	2029 (R11)	2030 (R12)	2031 (R13)	2032 (R14)	2033 (R15)	2034 (R16)	2035 (R17)	2036 (R18)	2037～2050 (R19～R32)				
環境学習センター	所在地	愛知県名古屋市中区栄一丁目2番13号			部位	改修年度	経過年数(主要棟)	30	31	32	33	34	35	36	37	38	39	40	41	R改修		
	所管部署	環境局	延床面積	1,162.29㎡	耐震	○	空調	2010														
	合築・併存	消費生活センター、中消防署、白川公会、誠城学園、なごや人権啓発センター等			R改修	2018	R改修															
	主要棟情報				対策内容		M改修															
棟名称 伏見ライフプラザ						機能保全																
建築年度 1995				耐久性調査	未調査	構造	SRC造	その他														
				改築等																		
青少年宿泊センター	所在地	愛知県名古屋市長区大高町字殿池4番地の6			部位	改修年度	経過年数(主要棟)	43	44	45	46	47	48	49	50	51	52	53	54	M改修		
	所管部署	子ども青少年局	延床面積	3,433.47㎡	耐震	○	受変電	2024														
	合築・併存	—					R改修															
	主要棟情報				対策内容		M改修															
棟名称 本館 (A棟)						部分改修																
建築年度 1982				耐久性調査	未調査	構造	RC造	機能保全														
				改築等																		
青少年交流プラザ	所在地	愛知県名古屋市中区柳原三丁目6番8号			部位	改修年度	経過年数(主要棟)	19	20	21	22	23	24	25	26	27	28	29	30	M改修		
	所管部署	子ども青少年局	延床面積	2,294.97㎡	耐震	○	EV	2011														
	合築・併存	—					EV	2016														
	主要棟情報				対策内容		部分改修															
棟名称 本館						機能保全																
建築年度 2006				耐久性調査	未調査	構造	RC造	その他														
				改築等																		
女性会館	所在地	愛知県名古屋市中区大井町7番25号			部位	改修年度	経過年数(主要棟)	47	48	49	50	51	52	53	54	55	56	57	58	R改修		
	所管部署	教育委員会	延床面積	5,502.28㎡	耐震	○	EV	2016														
	合築・併存	男女平等参画推進センター					その他	2016														
	主要棟情報				対策内容		部分改修															
棟名称 女性学習センター						機能保全																
建築年度 1978				耐久性調査	40年程度以上	構造	SRC造	その他														
				改築等																		
男女平等参画推進センター	所在地	愛知県名古屋市中区大井町7番25号			部位	改修年度	経過年数(主要棟)	47	48	49	50	51	52	53	54	55	56	57	58	R改修		
	所管部署	スポーツ市民局	延床面積	712.30㎡	耐震	○	その他	2016														
	合築・併存	女性会館					空調	2018														
	主要棟情報				対策内容		部分改修															
棟名称 女性学習センター						機能保全																
建築年度 1978				耐久性調査	40年程度以上	構造	SRC造	その他														
				改築等																		
なごや人権啓発センター	所在地	愛知県名古屋市中区栄一丁目2番13号			部位	改修年度	経過年数(主要棟)	30	31	32	33	34	35	36	37	38	39	40	41	R改修		
	所管部署	スポーツ市民局	延床面積	693.38㎡	耐震	○	その他	2016														
	合築・併存	消費生活センター、中消防署、白川公会、誠城学園、環境学習センター等					空調	2018														
	主要棟情報				対策内容		部分改修															
棟名称 伏見ライフプラザ						機能保全																
建築年度 1995				耐久性調査	未調査	構造	SRC造	その他														
				改築等																		

7 文化小劇場

施設名	基本情報	改修実績 ～2024 (R6)	改修の見通し等													備考	
			2025 (R7)	2026 (R8)	2027 (R9)	2028 (R10)	2029 (R11)	2030 (R12)	2031 (R13)	2032 (R14)	2033 (R15)	2034 (R16)	2035 (R17)	2036 (R18)	2037～2050 (R19～R32)		
千種 文化小劇場	所在地 愛知県名古屋市中区千種三丁目6番10号	部位 改修年度	経過年数(主要棟)	23	24	25	26	27	28	29	30	31	32	33	34		
	所管部署 観光文化交流局 延床面積 1,521.27㎡ 耐震 ○		R改修 M改修 部分改修 機能保全 その他 改築等														
	合築・併存 ー																
	主要棟情報 棟名称 文化小劇場 建築年度 2002 耐久性調査 未調査 構造 RC造																
東 文化小劇場	所在地 愛知県名古屋市中区大幸南一丁目1番10号	部位 改修年度	経過年数(主要棟)	24	25	26	27	28	29	30	31	32	33	34	35		
	所管部署 観光文化交流局 延床面積 2,708.08㎡ 耐震 ○	外壁 2019 空調 2019	R改修 M改修 部分改修 機能保全 その他 改築等														
	合築・併存 東図書館、市民ギャラリー矢田、東スポーツセンター、交通局地下 鉄庫管理施設																
	主要棟情報 棟名称 地域交流棟 建築年度 2001 耐久性調査 未調査 構造 SRC造																
北 文化小劇場	所在地 愛知県名古屋市中区北区志賀町4丁目60番地の31	部位 改修年度	経過年数(主要棟)	25	26	27	28	29	30	31	32	33	34	35	36		
	所管部署 観光文化交流局 延床面積 1,565.43㎡ 耐震 ○	EV 2021 その他 2021 その他 2022	R改修 M改修 部分改修 機能保全 その他 改築等														
	合築・併存 北図書館																
	主要棟情報 棟名称 本館棟 建築年度 2000 耐久性調査 未調査 構造 SRC造																
西 文化小劇場	所在地 愛知県名古屋市中区西区花の木二丁目18番23号	部位 改修年度	経過年数(主要棟)	31	32	33	34	35	36	37	38	39	40	41	42		
	所管部署 観光文化交流局 延床面積 2,653.30㎡ 耐震 ○	外壁 2015 屋根 2018 屋根 2021 その他 2021	R改修 M改修 部分改修 機能保全 その他 改築等														
	合築・併存 西図書館																
	主要棟情報 棟名称 本館 建築年度 1994 耐久性調査 未調査 構造 RC造																
中村 文化小劇場	所在地 愛知県名古屋市中区中村町字茶ノ木25番地	部位 改修年度	経過年数(主要棟)	34	35	36	37	38	39	40	41	42	43	44	45		
	所管部署 観光文化交流局 延床面積 1,450.59㎡ 耐震 ○		R改修 M改修 部分改修 機能保全 その他 改築等														
	合築・併存 中村図書館、秀吉清正記念館																
	主要棟情報 棟名称 文化プラザ 建築年度 1991 耐久性調査 未調査 構造 SRC造																
昭和 文化小劇場	所在地 愛知県名古屋市中区花見道1丁目41番地の2	部位 改修年度	経過年数(主要棟)	9	10	11	12	13	14	15	16	17	18	19	20		M改修
	所管部署 観光文化交流局 延床面積 1,566.91㎡ 耐震 ○		R改修 M改修 部分改修 機能保全 その他 改築等														
	合築・併存 ー																
	主要棟情報 棟名称 劇場棟 建築年度 2016 耐久性調査 未調査 構造 RC造																
瑞穂 文化小劇場	所在地 愛知県名古屋市中区瑞穂区豊岡通3丁目29番地	部位 改修年度	経過年数(主要棟)	11	12	13	14	15	16	17	18	19	20	21	22		M改修
	所管部署 観光文化交流局 延床面積 1,652.95㎡ 耐震 ○	その他 2021 消防 2021	R改修 M改修 部分改修 機能保全 その他 改築等														
	合築・併存 瑞穂図書館																
	主要棟情報 棟名称 本館棟 建築年度 2014 耐久性調査 未調査 構造 SRC造																

施設名	基本情報				改修実績 ～2024 (R6)	改修の見通し等												備考				
						2025 (R7)	2026 (R8)	2027 (R9)	2028 (R10)	2029 (R11)	2030 (R12)	2031 (R13)	2032 (R14)	2033 (R15)	2034 (R16)	2035 (R17)	2036 (R18)		2037～2050 (R19～R32)			
熱田文化小劇場	所在地	愛知県名古屋市中区熱田区神宮三丁目1番15号			部位	改修年度	経過年数(主要棟)	24	25	26	27	28	29	30	31	32	33	34	35			
	所管部署	観光文化交流局	延床面積	2,239.84㎡	耐震	○	R改修															
	合築・併存	熱田区役所、熱田保健センター、熱田図書館、熱田区在宅サービスセンター			対策内容		機能保全	機能保全	機能保全	機能保全	機能保全											
	主要棟情報				その他																	
	棟名称	区役所・図書館棟			建築年度	2001	耐久性調査	未調査	構造	SRC造	改築等											
中川文化小劇場	所在地	愛知県名古屋市中川区吉良町178番地の3			部位	改修年度	経過年数(主要棟)	23	24	25	26	27	28	29	30	31	32	33	34			
	所管部署	観光文化交流局	延床面積	2,595.74㎡	耐震	○	R改修															
	合築・併存	中川図書館			対策内容		機能保全	機能保全	機能保全	機能保全												
	主要棟情報				その他		設計	舞台照明設備改修														
	棟名称	本館棟			建築年度	2002	耐久性調査	未調査	構造	RC造	改築等											
港文化小劇場	所在地	愛知県名古屋港区港菜二丁目10番24号			部位	改修年度	経過年数(主要棟)	30	31	32	33	34	35	36	37	38	39	40	41			
	所管部署	観光文化交流局	延床面積	2,785.85㎡	耐震	○	R改修															
	合築・併存	シティファミリー港菜			対策内容		機能保全															
	主要棟情報				その他																	
	棟名称	劇場・住宅棟			建築年度	1995	耐久性調査	未調査	構造	SRC造	改築等											
南文化小劇場	所在地	愛知県名古屋市中南区千竜道2丁目10番地の2			部位	改修年度	経過年数(主要棟)	34	35	36	37	38	39	40	41	42	43	44	45			
	所管部署	観光文化交流局	延床面積	1,617.97㎡	耐震	○	R改修															
	合築・併存	大磯コミュニティセンター、南図書館、自動車図書館基地			対策内容		機能保全															
	主要棟情報				その他																	
	棟名称	図書館及び劇場			建築年度	1991	耐久性調査	未調査	構造	SRC造	改築等											
守山文化小劇場	所在地	愛知県名古屋守山区小幡南一丁目24番10号			部位	改修年度	経過年数(主要棟)	26	27	28	29	30	31	32	33	34	35	36	37			
	所管部署	観光文化交流局	延床面積	3,404.01㎡	耐震	○	R改修															
	合築・併存	守山区在宅サービスセンター、店舗、住宅、アクロス小幡パーキング			対策内容		機能保全															
	主要棟情報				その他																	
	棟名称	文化小劇場			建築年度	1999	耐久性調査	未調査	構造	SRC造	改築等											
緑文化小劇場	所在地	愛知県名古屋市中区緑区泉鞍二丁目223番地の1			部位	改修年度	経過年数(主要棟)	24	25	26	27	28	29	30	31	32	33	34	35			
	所管部署	観光文化交流局	延床面積	1,728.43㎡	耐震	○	R改修															
	合築・併存	—			対策内容		機能保全	機能保全														
	主要棟情報				その他																	
	棟名称	本館棟			建築年度	2001	耐久性調査	未調査	構造	SRC造	改築等											
名東文化小劇場	所在地	愛知県名古屋市中区名東区上社一丁目802番地			部位	改修年度	経過年数(主要棟)	27	28	29	30	31	32	33	34	35	36	37	38			
	所管部署	観光文化交流局	延床面積	2,546.89㎡	耐震	○	R改修															
	合築・併存	上社レクリエーションルーム、上社定住促進住宅、上社ターミナルビル、上社自転車駐車場、上社バスターミナル、上社雨水調整池			対策内容		機能保全	機能保全														
	主要棟情報				その他																	
	棟名称	上社ターミナルビル			建築年度	1998	耐久性調査	未調査	構造	SRC造	改築等											
天白文化小劇場	所在地	愛知県名古屋市中区天白区原一丁目301番地			部位	改修年度	経過年数(主要棟)	28	29	30	31	32	33	34	35	36	37	38	39			
	所管部署	観光文化交流局	延床面積	2,702.90㎡	耐震	○	R改修															
	合築・併存	バスターミナル、貸事務所			対策内容		機能保全	昇降機設備														
	主要棟情報				その他																	
	棟名称	原ターミナルビル			建築年度	1997	耐久性調査	未調査	構造	SRC造	改築等											

8 会館ホールその他

施設名	基本情報				改修実績 ～2024 (R6)	改修の見通し等											備考					
						2025 (R7)	2026 (R8)	2027 (R9)	2028 (R10)	2029 (R11)	2030 (R12)	2031 (R13)	2032 (R14)	2033 (R15)	2034 (R16)	2035 (R17)		2036 (R18)	2037～2050 (R19～R32)			
岡谷銅機名古屋公会堂	所在地	愛知県名古屋市中区錦舞一丁目1番3号			部位	改修年度	経過年数(主要棟)	95	96	97	98	99	100	101	102	103	104	105	106	M改修 2017～2019年度 大規模改修実施済 国登録有形文化財		
	所管部署	観光文化交流局	延床面積	11,938.77㎡	耐震	○	EV	2013	R改修													
	合築・併存	観舞中央図書館、緑化センター、観舞公園楽業堂			その他	2013	M改修															
	主要棟情報				外壁	2015	部分改修															
	主要棟情報				空調	2015	機能保全															
主要棟情報				防火	2018	その他																
主要棟情報				その他	2021	改築等																
主要棟情報				構造	SRC造																	
Niterrra日本特殊陶業市民会館	所在地	愛知県名古屋市中区金山一丁目5番1号			部位	改修年度	経過年数(主要棟)	53	54	55	56	57	58	59	60	61	62	63	64	改築を検討 (2021年度に基本構 想を策定し、2022年 度から基本計画の策 定に着手)		
	所管部署	観光文化交流局	延床面積	28,245.09㎡	耐震	○	EV	2018	R改修													
	合築・併存	—			空調	2020	M改修															
	主要棟情報				防火	2020	部分改修															
	主要棟情報				受変電	2020	機能保全															
主要棟情報				その他		改築																
主要棟情報				構造	SRC造																	
アマノ芸術創造センター名古屋	所在地	愛知県名古屋市中区東区一丁目3番27号			部位	改修年度	経過年数(主要棟)	42	43	44	45	46	47	48	49	50	51	52	53	R改修		
	所管部署	観光文化交流局	延床面積	5,966.45㎡	耐震	○	その他	2013	R改修													
	合築・併存	—			空調	2015	M改修															
	主要棟情報				EV	2017	部分改修															
	主要棟情報				その他	2017	機能保全															
主要棟情報				構造	RC造																	
主要棟情報				改築等		設計																
主要棟情報				改築等		機能保全																
主要棟情報				改築等		機能保全																
名古屋国際会議場1号館	所在地	愛知県名古屋市中区熱田区熱田西町1番1号			部位	改修年度	経過年数(主要棟)	36	37	38	39	40	41	42	43	44	45	46	47	M改修 ・2025～2026年度 大規模改修実施予定 ・2027年4月 供用開始予定		
	所管部署	観光文化交流局	延床面積	36,853.90㎡	耐震	○	空調	2018	R改修	R改修												
	合築・併存	—			受変電	2020	M改修															
	主要棟情報				部分改修		機能保全															
	主要棟情報				その他		改築等															
主要棟情報				構造	SRC造																	
名古屋国際会議場2号館	所在地	愛知県名古屋市中区熱田区熱田西町1番1号			部位	改修年度	経過年数(主要棟)	31	32	33	34	35	36	37	38	39	40	41	42	M改修 ・2025～2026年度 大規模改修実施予定 ・2027年4月 供用開始予定		
	所管部署	観光文化交流局	延床面積	9,193.29㎡	耐震	○	R改修	R改修														
	合築・併存	—			M改修		部分改修															
	主要棟情報				機能保全		その他															
	主要棟情報				改築等		改築等															
主要棟情報				構造	SRC造																	
名古屋国際会議場3号館	所在地	愛知県名古屋市中区熱田区熱田西町1番1号			部位	改修年度	経過年数(主要棟)	31	32	33	34	35	36	37	38	39	40	41	42	M改修 ・2025～2026年度 大規模改修実施予定 ・2027年4月 供用開始予定		
	所管部署	観光文化交流局	延床面積	4,093.07㎡	耐震	○	R改修	R改修														
	合築・併存	—			M改修		部分改修															
	主要棟情報				機能保全		その他															
	主要棟情報				改築等		改築等															
主要棟情報				構造	SRC造																	
名古屋国際会議場4号館	所在地	愛知県名古屋市中区熱田区熱田西町1番1号			部位	改修年度	経過年数(主要棟)	31	32	33	34	35	36	37	38	39	40	41	42	M改修 ・2025～2026年度 大規模改修実施予 定・2027年4月供用 開始予定		
	所管部署	観光文化交流局	延床面積	9,333.63㎡	耐震	○	R改修	R改修														
	合築・併存	—			M改修		部分改修															
	主要棟情報				機能保全		その他															
	主要棟情報				改築等		改築等															
主要棟情報				構造	SRC造																	

施設名	基本情報				改修実績 ～2024 (R6)	改修の見通し等												備考			
						2025 (R7)	2026 (R8)	2027 (R9)	2028 (R10)	2029 (R11)	2030 (R12)	2031 (R13)	2032 (R14)	2033 (R15)	2034 (R16)	2035 (R17)	2036 (R18)		2037～2050 (R19～R32)		
名古屋国際会議場 その他	所在地 愛知県名古屋市中区熱田区熱田西町1番1号				部位 改修年度 R改修 M改修 部分改修 機能保全 その他 改修等	経過年数(主要棟)	35	36	37	38	39	40	41	42	43	44	45	46	M改修 ・2025～2026年度 大規模改修実施予定 ・2027年4月 供用開始予定		
	所管部署 観光文化交流局		延床面積	12,691.22㎡		耐震	○	R改修	R改修												
	合築・併存 ー					主要棟情報	対策内容														
	棟名称 正面広場																				
	建築年度 1990		耐久性調査	未調査				構造	RC造												
能楽堂	所在地 愛知県名古屋市中区三の丸1丁目1番1号				部位 改修年度 空調 2019 その他 2020 空調 2022	経過年数(主要棟)	29	30	31	32	33	34	35	36	37	38	39	40			
	所管部署 観光文化交流局		延床面積	5,610.62㎡		耐震	○	R改修													
	合築・併存 ー					主要棟情報	対策内容														
	棟名称 名古屋能楽堂																				
	建築年度 1996		耐久性調査	未調査				構造	RC造												
青少年 文化センター	所在地 愛知県名古屋市中区栄三丁目18番1号				部位 改修年度 消防 2021 その他 2021 空調 2022	経過年数(主要棟)	29	30	31	32	33	34	35	36	37	38	39	40	合築施設内の民間施設等と調整の上、改修内容等を決定		
	所管部署 観光文化交流局		延床面積	10,809.32㎡		耐震	○	R改修													
	合築・併存 デザインホール、クレアール、ビジネスセンタービル					主要棟情報	対策内容														
	棟名称 デザインセンタービル (公共棟)																				
	建築年度 1996		耐久性調査	未調査				構造	SRC造												

9 図書館

施設名	基本情報				改修実績 ～2024 (R6)	改修の見通し等													備考		
						2025 (R7)	2026 (R8)	2027 (R9)	2028 (R10)	2029 (R11)	2030 (R12)	2031 (R13)	2032 (R14)	2033 (R15)	2034 (R16)	2035 (R17)	2036 (R18)	2037～2050 (R19～R32)			
鶴舞中央 図書館	所在地	愛知県名古屋市中区鶴舞一丁目1番155号			部位	改修年度	経過年数(主要棟)	42	43	44	45	46	47	48	49	50	51	52	53		
	所管部署	教育委員会	延床面積	11,285.85㎡	耐震	○	EV	2014	R改修												
	合築・併存	公会堂、緑化センター、鶴舞公園音楽堂			空調	2016	M改修			調査	基本構想	基本計画	設計	設計	R改修	R改修	R改修				
	主要棟情報				対策内容	2021	部分改修														
千種 図書館	所在地	愛知県名古屋市中区千種区田代町字瓶伏1番地の137			部位	改修年度	経過年数(主要棟)	57	58	59	60	61	62	63	64	65	66	67	68		
	所管部署	教育委員会	延床面積	1,106.51㎡	耐震	○	空調	2018	R改修												
	合築・併存	—			対策内容		部分改修														
	主要棟情報				その他		機能保全														
東 図書館 supported by カニ工 JAPAN	所在地	愛知県名古屋市中区大幸南一丁目1番10号			部位	改修年度	経過年数(主要棟)	24	25	26	27	28	29	30	31	32	33	34	35		
	所管部署	教育委員会	延床面積	1,759.11㎡	耐震	○	R改修														
	合築・併存	東文化小劇場、市民ギャラリー矢田、東スポーツセンター、交通局地下鉄車庫管理施設			対策内容		部分改修														
	主要棟情報				その他		機能保全	機能保全	機能保全												
北 図書館	所在地	愛知県名古屋市中区北区念賀町4丁目60番地の31			部位	改修年度	経過年数(主要棟)	25	26	27	28	29	30	31	32	33	34	35	36		
	所管部署	教育委員会	延床面積	1,543.72㎡	耐震	○	外壁	2019	R改修												
	合築・併存	北文化小劇場			対策内容		部分改修														
	主要棟情報				その他		機能保全														
楠 図書館	所在地	愛知県名古屋市中区北二丁目974番地			部位	改修年度	経過年数(主要棟)	28	29	30	31	32	33	34	35	36	37	38	39		
	所管部署	教育委員会	延床面積	799.91㎡	耐震	○	R改修														
	合築・併存	—			対策内容		部分改修														
	主要棟情報				その他		機能保全														
西 図書館	所在地	愛知県名古屋市中区西區花の木二丁目18番23号			部位	改修年度	経過年数(主要棟)	31	32	33	34	35	36	37	38	39	40	41	42		
	所管部署	教育委員会	延床面積	3,501.50㎡	耐震	○	空調	2021	R改修												
	合築・併存	西文化小劇場			対策内容	2022	部分改修														
	主要棟情報				その他		機能保全	機能保全													
山田 図書館	所在地	愛知県名古屋市中区西區八筋町350番2号			部位	改修年度	経過年数(主要棟)	20	21	22	23	24	25	26	27	28	29	30	31		
	所管部署	教育委員会	延床面積	818.87㎡	耐震	○	R改修														
	合築・併存	山田支所			対策内容		部分改修														
	主要棟情報				その他		機能保全														

施設名	基本情報				改修実績 ～2024 (R6)	改修の見通し等												備考		
						2025 (R7)	2026 (R8)	2027 (R9)	2028 (R10)	2029 (R11)	2030 (R12)	2031 (R13)	2032 (R14)	2033 (R15)	2034 (R16)	2035 (R17)	2036 (R18)		2037～2050 (R19～R32)	
中村図書館	所在地	愛知県名古屋市中村区中村町字茶ノ木25番地 中村公園内			部位	改修年度	経過年数(主要棟)	34	35	36	37	38	39	40	41	42	43	44	45	R改修
	所管部署	教育委員会	延床面積	1,323.95㎡	耐震	○	R改修	機能保全	設計	機能保全										
	合築・併存	秀吉清正記念館、中村文化小劇場			外壁	2015	M改修													
	主要棟情報				屋根	2018	部分改修													
	棟名称 文化プラザ				屋根	2021	機能保全													
建築年度 1991				耐久性調査	未調査	構造	SRC造													その他
瑞穂図書館	所在地	愛知県名古屋市長穂区豊岡通3丁目29番地			部位	改修年度	経過年数(主要棟)	11	12	13	14	15	16	17	18	19	20	21	22	M改修
	所管部署	教育委員会	延床面積	1,495.79㎡	耐震	○	R改修	機能保全	設計	機能保全										
	合築・併存	瑞穂文化小劇場			M改修															
	主要棟情報				部分改修															
	棟名称 図書館・文化小劇場				機能保全															
建築年度 2014				耐久性調査	未調査	構造	SRC造													その他
熱田図書館	所在地	愛知県名古屋市長穂区神宮三丁目1番15号			部位	改修年度	経過年数(主要棟)	24	25	26	27	28	29	30	31	32	33	34	35	R改修
	所管部署	教育委員会	延床面積	2,168.86㎡	耐震	○	R改修	設計	機能保全	機能保全	機能保全									
	合築・併存	熱田区役所、熱田保健センター、熱田文化小劇場、熱田区在宅サービスセンター			その他	2021	M改修													
	主要棟情報				部分改修															
	棟名称 区役所・図書館棟				機能保全															
建築年度 2001				耐久性調査	未調査	構造	SRC造													その他
中川図書館	所在地	愛知県名古屋市中川区吉良町178番3			部位	改修年度	経過年数(主要棟)	23	24	25	26	27	28	29	30	31	32	33	34	R改修
	所管部署	教育委員会	延床面積	2,035.28㎡	耐震	○	R改修	設計	機能保全	機能保全										
	合築・併存	中川文化小劇場			M改修															
	主要棟情報				部分改修															
	棟名称 本館棟				機能保全															
建築年度 2002				耐久性調査	未調査	構造	RC造													その他
富田図書館	所在地	愛知県名古屋市中川区服部三丁目601番地			部位	改修年度	経過年数(主要棟)	28	29	30	31	32	33	34	35	36	37	38	39	R改修
	所管部署	教育委員会	延床面積	833.60㎡	耐震	○	R改修	機能保全	設計	機能保全										
	合築・併存	—			M改修															
	主要棟情報				部分改修															
	棟名称 図書館				機能保全															
建築年度 1997				耐久性調査	未調査	構造	RC造													その他
港図書館	所在地	愛知県名古屋市長穂区港菜一丁目14番16号			部位	改修年度	経過年数(主要棟)	26	27	28	29	30	31	32	33	34	35	36	37	R改修
	所管部署	教育委員会	延床面積	1,571.01㎡	耐震	○	R改修	設計	機能保全											
	合築・併存	—			M改修															
	主要棟情報				部分改修															
	棟名称 本館棟				機能保全															
建築年度 1999				耐久性調査	未調査	構造	RC造													その他
南陽図書館	所在地	愛知県名古屋市長穂区秋葉一丁目130番地の79			部位	改修年度	経過年数(主要棟)	23	24	25	26	27	28	29	30	31	32	33	34	R改修
	所管部署	教育委員会	延床面積	796.40㎡	耐震	○	R改修	機能保全	設計	機能保全										
	合築・併存	—			M改修															
	主要棟情報				部分改修															
	棟名称 本館棟				機能保全															
建築年度 2002				耐久性調査	—	構造	S造													その他
南図書館	所在地	愛知県名古屋市長穂区千竜通2丁目10番地の2			部位	改修年度	経過年数(主要棟)	34	35	36	37	38	39	40	41	42	43	44	45	R改修
	所管部署	教育委員会	延床面積	1,750.35㎡	耐震	○	R改修	機能保全	設計	機能保全										
	合築・併存	大磯コミュニティセンター、南文化小劇場、自動車図書館基地			M改修															
	主要棟情報				部分改修															
	棟名称 南図書館及び南文化小劇場				機能保全															
建築年度 1991				耐久性調査	未調査	構造	SRC造													その他

施設名	基本情報					改修実績 ～2024 (R6)	改修の見通し等										備考			
							2025 (R7)	2026 (R8)	2027 (R9)	2028 (R10)	2029 (R11)	2030 (R12)	2031 (R13)	2032 (R14)	2033 (R15)	2034 (R16)		2035 (R17)	2036 (R18)	2037～2050 (R19～R32)
守山図書館	所在地 愛知県名古屋市守山区守山一丁目6番1号					部位 改修年度 受変電 2014 屋根 2021	経過年数(主要棟) R改修 M改修 部分改修 機能保全 その他 改築等	53	54	55	56	57	58	59	60	61	62	63	64	「なごやアクティブ・ライブラリー構想」に基づく「第1ブロック施設整備方針」を踏まえ、あり方を検討
	所管部署 教育委員会 延床面積 1,125.28㎡ 耐震 ○					設計 機能保全	R改修 M改修 部分改修 機能保全 その他 改築等	21	22	23	24	25	26	27	28	29	30	31	32	
	合築・併存 ー																			
	主要棟情報																			
棟名称 図書館 建築年度 1972 耐久性調査 20年程度以上 構造 RC造																				
志段味図書館	所在地 愛知県名古屋市守山区深沢一丁目104番地					部位 改修年度	経過年数(主要棟) R改修 M改修 部分改修 機能保全 その他 改築等	21	22	23	24	25	26	27	28	29	30	31	32	「なごやアクティブ・ライブラリー構想」に基づく「第1ブロック施設整備方針」を踏まえ、あり方を検討
	所管部署 教育委員会 延床面積 824.97㎡ 耐震 ○					R改修 2015	R改修 M改修 部分改修 機能保全 その他 改築等	53	54	55	56	57	58	59	60	61	62	63	64	
	合築・併存 ー																			
	主要棟情報																			
棟名称 本館棟 建築年度 2004 耐久性調査 未調査 構造 RC造																				
緑図書館	所在地 愛知県名古屋市緑区旭出一丁目1104番地					部位 改修年度 R改修 2015	経過年数(主要棟) R改修 M改修 部分改修 機能保全 その他 改築等	53	54	55	56	57	58	59	60	61	62	63	64	M改修
	所管部署 教育委員会 延床面積 1,201.76㎡ 耐震 ○					R改修 M改修 部分改修 機能保全 その他 改築等	16	17	18	19	20	21	22	23	24	25	26	27		
	合築・併存 市立緑高等学校																			
	主要棟情報																			
棟名称 図書館 建築年度 1972 耐久性調査 40年程度以上 構造 RC造																				
徳重図書館	所在地 愛知県名古屋市緑区元徳重一丁目401番地					部位 改修年度	経過年数(主要棟) R改修 M改修 部分改修 機能保全 その他 改築等	16	17	18	19	20	21	22	23	24	25	26	27	M改修
	所管部署 教育委員会 延床面積 1,039.07㎡ 耐震 ○					R改修 M改修 部分改修 機能保全 その他 改築等	49	50	51	52	53	54	55	56	57	58	59	60		
	合築・併存 徳重地区会館、緑区役所徳重支所、緑保健センター徳重分室																			
	主要棟情報																			
棟名称 ユメリア徳重 建築年度 2009 耐久性調査 ー 構造 S造																				
名東図書館	所在地 愛知県名古屋市名東区文教台二丁目205番地					部位 改修年度 空調 2014 屋根 2019 その他 2021	経過年数(主要棟) R改修 M改修 部分改修 機能保全 その他 改築等	49	50	51	52	53	54	55	56	57	58	59	60	「なごやアクティブ・ライブラリー構想」に基づく「第1ブロック施設整備方針」を踏まえ、あり方を検討
	所管部署 教育委員会 延床面積 1,294.68㎡ 耐震 ○					R改修 M改修 部分改修 機能保全 その他 改築等	48	49	50	51	52	53	54	55	56	57	58	59		
	合築・併存 ー																			
	主要棟情報																			
棟名称 図書館 建築年度 1976 耐久性調査 40年程度以上 構造 RC造																				
天白図書館	所在地 愛知県名古屋市天白区横町701番地					部位 改修年度 空調 2021 受変電 2021	経過年数(主要棟) R改修 M改修 部分改修 機能保全 その他 改築等	48	49	50	51	52	53	54	55	56	57	58	59	R改修
	所管部署 教育委員会 延床面積 1,128.65㎡ 耐震 ○					R改修 M改修 部分改修 機能保全 その他 改築等	48	49	50	51	52	53	54	55	56	57	58	59		
	合築・併存 天白賃貸住宅2～4階																			
	主要棟情報																			
棟名称 図書館棟 建築年度 1977 耐久性調査 ー 構造 RC造																				

10 博物館・美術館

施設名	基本情報					改修実績 ～2024 (R6)	改修の見通し等													備考		
							2025 (R7)	2026 (R8)	2027 (R9)	2028 (R10)	2029 (R11)	2030 (R12)	2031 (R13)	2032 (R14)	2033 (R15)	2034 (R16)	2035 (R17)	2036 (R18)	2037～2050 (R19～R32)			
博物館	所在地	愛知県名古屋市長区瑞穂通1丁目27番地の1			部位	改修年度	経過年数(主要棟)	48	49	50	51	52	53	54	55	56	57	58	59	M改修	2021年度 名古屋市博物館の魅力向上基本計画策定済	
	所管部署	教育委員会	延床面積	18,820.97㎡	耐震	○	EV	2017	R改修	R改修	R改修											
	合築・併存	—			空調	2017	M改修															
	主要棟情報					その他	2018	部分改修														
	棟名称	本館			その他	2019	機能保全															
建築年度	1977	耐久性調査	40年程度以上	構造	SRC造	空調	2020	その他														
	所在地	愛知県名古屋市長区徳川町1001番地			部位	改修年度	経過年数(主要棟)	21	22	23	24	25	26	27	28	29	30	31	32	M改修		
所管部署	教育委員会	延床面積	3,002.67㎡	耐震	○	R改修	2017	R改修														
合築・併存	徳川園			空調	2017	M改修																
主要棟情報					その他	2018	部分改修															
棟名称	蓬左文庫			その他	2019	機能保全																
建築年度	2004	耐久性調査	未調査	構造	RC造	空調	2020	改築等														
秀吉清正記念館	所在地	愛知県名古屋市中村区中村町字茶ノ木25番地 中村公園内			部位	改修年度	経過年数(主要棟)	34	35	36	37	38	39	40	41	42	43	44	45			
	所管部署	教育委員会	延床面積	721.21㎡	耐震	○	外壁	2015	R改修		基本構想	基本計画	調査	設計	R改修							
	合築・併存	中村図書館、中村文化小劇場			屋根	2018	M改修															
	主要棟情報					屋根	2021	部分改修														
	棟名称	文化プラザ			空調	2021	機能保全															
建築年度	1991	耐久性調査	未調査	構造	SRC造	その他		改築等														
科学館生命館	所在地	愛知県名古屋市中区栄二丁目17-1			部位	改修年度	経過年数(主要棟)	36	37	38	39	40	41	42	43	44	45	46	47	M改修		
	所管部署	教育委員会	延床面積	6,798.42㎡	耐震	○	EV	2017	R改修		調査	基本構想	基本計画	設計	設計	R改修	R改修	R改修				
	合築・併存	美術館			空調	2017	M改修															
	主要棟情報					その他		機能保全														
	棟名称	生命館			その他		改築等															
建築年度	1989	耐久性調査	未調査	構造	SRC造																	
科学館理工館・天文館	所在地	愛知県名古屋市中区栄二丁目17-1			部位	改修年度	経過年数(主要棟)	15	16	17	18	19	20	21	22	23	24	25	26	M改修		
	所管部署	教育委員会	延床面積	16,674.53㎡	耐震	○	R改修															
	合築・併存	美術館			空調		M改修															
	主要棟情報					その他		機能保全														
	棟名称	理工館・天文館			その他		改築等															
建築年度	2010	耐久性調査	未調査	構造	SRC造																	
美術館	所在地	愛知県名古屋市中区栄二丁目17番25号			部位	改修年度	経過年数(主要棟)	37	38	39	40	41	42	43	44	45	46	47	48	耐久性調査 M改修		
	所管部署	教育委員会	延床面積	7,232.41㎡	耐震	○	EV	2017	R改修		あり方検討	設計	設計	R改修	R改修							
	合築・併存	科学館			その他	2020	M改修															
	主要棟情報					その他	2021	部分改修														
	棟名称	美術館			空調	2022	機能保全															
建築年度	1988	耐久性調査	未調査	構造	SRC造	受変電	2022	その他														
	所在地	愛知県名古屋市長区見晴町47			部位	改修年度	経過年数(主要棟)	46	47	48	49	50	51	52	53	54	55	56	57	M改修		
所管部署	教育委員会	延床面積	1,529.41㎡	耐震	○	空調	2012	R改修		調査	調査	設計	R改修									
合築・併存	—			空調	2017	M改修																
主要棟情報					空調	2019	部分改修															
棟名称	資料館(本館)			その他	2021	機能保全																
建築年度	1979	耐久性調査	40年程度以上	構造	RC造	その他		改築等														

施設名	基本情報				改修実績 ～2024 (R6)	改修の見通し等													備考				
						2025 (R7)	2026 (R8)	2027 (R9)	2028 (R10)	2029 (R11)	2030 (R12)	2031 (R13)	2032 (R14)	2033 (R15)	2034 (R16)	2035 (R17)	2036 (R18)	2037～2050 (R19～R32)					
志段味古墳群 歴史の里	所在地	愛知県名古屋守山区大字上志段味字前山1367			部位	改修年度	経過年数(主要棟)	7	8	9	10	11	12	13	14	15	16	17	18	M改修			
	所管部署	教育委員会	延床面積	1,691.00㎡	耐震	○	R改修																
	合築・併存	—				対策内容	M改修																
	主要棟情報					機能保全	部分改修																
	棟名称	ガイダンス施設棟				その他																	
	建築年度	2018	耐久性調査	—	構造	S造	改築等																

11 文化教養施設その他

施設名	基本情報				改修実績 ～2024 (R6)	改修の見通し等													備考
						2025 (R7)	2026 (R8)	2027 (R9)	2028 (R10)	2029 (R11)	2030 (R12)	2031 (R13)	2032 (R14)	2033 (R15)	2034 (R16)	2035 (R17)	2036 (R18)	2037～2050 (R19～R32)	
名古屋国際センター	所在地	愛知県名古屋市中区那古野一丁目4番1号			部位 改修年度 空調 2016	経過年数(主要棟) 41	42	43	44	45	46	47	48	49	50	51	52		
	所管部署	観光文化交流局 延床面積 8,484.76㎡ 耐震 ○																	
	合築・併存	—																	
	主要棟情報																		
棟名称	名古屋国際センタービル																		
建築年度	1984	耐久性調査	未調査	構造	SRC造														
市民ギャラリー矢田	所在地	愛知県名古屋市中区大幸南一丁目1番10号			部位 改修年度	経過年数(主要棟) 24	25	26	27	28	29	30	31	32	33	34	35		
	所管部署	観光文化交流局 延床面積 2,922.62㎡ 耐震 ○																	
	合築・併存	東文化小劇場、東図書館、東スポーツセンター、交通局地下鉄車庫管理施設																	
	主要棟情報																		
棟名称	地域交流棟																		
建築年度	2001	耐久性調査	未調査	構造	SRC造														
市民ギャラリー栄	所在地	愛知県名古屋市中区栄四丁目1番8号			部位 改修年度 EV 2019 EV 2021	経過年数(主要棟) 34	35	36	37	38	39	40	41	42	43	44	45		
	所管部署	観光文化交流局 延床面積 3,813.86㎡ 耐震 ○																	
	合築・併存	中区役所、中保健センター、民間事務所																	
	主要棟情報																		
棟名称	区役所・市民ギャラリー																		
建築年度	1991	耐久性調査	未調査	構造	SRC造														
短歌会館	所在地	愛知県名古屋市中区錦二丁目13番22号			部位 改修年度	経過年数(主要棟) 61	62	63	64	65	66	67	68	69	70	71	72		
	所管部署	観光文化交流局 延床面積 617.71㎡ 耐震 要対策																	
	合築・併存	—																	
	主要棟情報																		
棟名称	会館																		
建築年度	1964	耐久性調査	—	構造	RC造														
演劇練習館	所在地	愛知県名古屋市中区稲葉地1丁目47番地			部位 改修年度 空調 2019	経過年数(主要棟) 88	89	90	91	92	93	94	95	96	97	98	99	M改修	1994～1995年度 大規模改修実施済
	所管部署	観光文化交流局 延床面積 2,996.00㎡ 耐震 ○																	
	合築・併存	稲葉地コミュニティセンター、稲葉地プール																	
	主要棟情報																		
棟名称	演劇練習場 アクテン																		
建築年度	1937	耐久性調査	—	構造	SRC造														
消費生活センター	所在地	愛知県名古屋市中区栄一丁目23番13号			部位 改修年度 その他 2016 空調 2018 防災 2019 その他 2021 空調 2022	経過年数(主要棟) 30	31	32	33	34	35	36	37	38	39	40	41	R改修	
	所管部署	スポーツ市民局 延床面積 2,660.33㎡ 耐震 ○																	
	合築・併存	中消防署、誠城学園、環境学習センター、なごや人権啓発センター等																	
	主要棟情報																		
棟名称	伏見ライフプラザ																		
建築年度	1995	耐久性調査	未調査	構造	SRC造														
音楽プラザ	所在地	愛知県名古屋市中区金山一丁目4番10号			部位 改修年度 空調 2021 その他 2021	経過年数(主要棟) 29	30	31	32	33	34	35	36	37	38	39	40		
	所管部署	観光文化交流局 延床面積 6,499.77㎡ 耐震 ○																	
	合築・併存	—																	
	主要棟情報																		
棟名称	音楽プラザ																		
建築年度	1996	耐久性調査	未調査	構造	SRC造														

施設名	基本情報				改修実績 ～2024 (R6)	改修の見通し等												備考		
						2025 (R7)	2026 (R8)	2027 (R9)	2028 (R10)	2029 (R11)	2030 (R12)	2031 (R13)	2032 (R14)	2033 (R15)	2034 (R16)	2035 (R17)	2036 (R18)		2037～2050 (R19～R32)	
東山荘	所在地 愛知県名古屋市中区瑞穂区初日町2丁目3番地				部位 改修年度	経過年数(主要棟)	101	102	103	104	105	106	107	108	109	110	111	112	維持保存	国登録有形文化財
	所管部署 観光文化交流局 延床面積 459.87㎡ 耐震 ○					R改修														
	合築・併存 ー					M改修														
	主要棟情報					部分改修														
	棟名称 主家 建築年度 1924 耐久性調査 ー 構造 W造					機能保全														
有松山車会館	所在地 愛知県名古屋市中区緑区有松2丁目3番8番				部位 改修年度	経過年数(主要棟)	37	38	39	40	41	42	43	44	45	46	47	48	維持保存	
	所管部署 観光文化交流局 延床面積 200.00㎡ 耐震 ○					R改修														
	合築・併存 ー					M改修														
	主要棟情報					部分改修														
	棟名称 会館 建築年度 1988 耐久性調査 未調査 構造 RC造					機能保全														
金山南ビル美術館棟 (旧名古屋ポストン美術館)	所在地 愛知県名古屋市中区金山町一丁目1-1				部位 改修年度 屋根 2021 空調 2021 その他 2021	経過年数(主要棟)	27	28	29	30	31	32	33	34	35	36	37	38	機能保全	金山南ビル全体の管理者である名古屋まちづくり公社と調整の上、改修内容等を検討
	所管部署 観光文化交流局 延床面積 6,775.91㎡ 耐震 ○					R改修														
	合築・併存 名古屋都市センター他					M改修														
	主要棟情報					部分改修														
	棟名称 事務所・美術館 建築年度 1998 耐久性調査 未調査 構造 SRC造					機能保全														
名古屋都市センター	所在地 愛知県名古屋市中区金山町一丁目1-1				部位 改修年度 天井 2021 外壁 2023	経過年数(主要棟)	27	28	29	30	31	32	33	34	35	36	37	38	機能保全	管理者である名古屋まちづくり公社と調整の上、改修内容等を検討
	所管部署 住宅都市局 延床面積 6,684.30㎡ 耐震 ○					R改修														
	合築・併存 金山南ビル美術館棟(旧名古屋ポストン美術館)他					M改修														
	主要棟情報					部分改修														
	棟名称 事務所・美術館 建築年度 1998 耐久性調査 未調査 構造 SRC造					機能保全														
旧加藤商会ビル	所在地 愛知県名古屋市中区錦一丁目15番17号				部位 改修年度 外壁 2020	経過年数(主要棟)	94	95	96	97	98	99	100	101	102	103	104	105	維持保存	国登録有形文化財
	所管部署 緑政土木局 延床面積 309.40㎡ 耐震 ○					R改修														
	合築・併存 ー					M改修														
	主要棟情報					部分改修														
	棟名称 旧加藤商会ビル 建築年度 1931 耐久性調査 ー 構造 RC造					機能保全														
里山の家	所在地 愛知県名古屋市中区千種区平和公園、田代町、東明町地内				部位 改修年度	経過年数(主要棟)	16	17	18	19	20	21	22	23	24	25	26	27	M改修	
	所管部署 緑政土木局 延床面積 202.06㎡ 耐震 ○					R改修														
	合築・併存 ー					M改修														
	主要棟情報					部分改修														
	棟名称 里山の家(平和公園) 建築年度 2009 耐久性調査 ー 構造 W造					機能保全														
中村公園 記念館	所在地 愛知県名古屋市中村区中村町高畑6-8				部位 改修年度	経過年数(主要棟)	115	116	117	118	119	120	121	122	123	124	125	126	維持保存	国登録有形文化財
	所管部署 緑政土木局 延床面積 110.00㎡ 耐震 ○					R改修														
	合築・併存 ー					M改修														
	主要棟情報					部分改修														
	棟名称 記念館 建築年度 1910 耐久性調査 ー 構造 W造					機能保全														
なごや生物多様性 センター	所在地 愛知県名古屋市中区元八事五丁目2丁目3番0番地				部位 改修年度 屋根 2016	経過年数(主要棟)	43	44	45	46	47	48	49	50	51	52	53	54	維持保存	
	所管部署 環境局 延床面積 3,507.42㎡ 耐震 ○					R改修														
	合築・併存 ー					M改修														
	主要棟情報					部分改修														
	棟名称 事務所棟 建築年度 1982 耐久性調査 未調査 構造 RC造					機能保全														

施設名	基本情報				改修実績 ～2024 (R6)	改修の見通し等											備考			
						2025 (R7)	2026 (R8)	2027 (R9)	2028 (R10)	2029 (R11)	2030 (R12)	2031 (R13)	2032 (R14)	2033 (R15)	2034 (R16)	2035 (R17)		2036 (R18)	2037～2050 (R19～R32)	
名古屋市 市政資料館	所在地 愛知県名古屋市東区白鷺1丁目3番地				部位 改修年度 空調 2018	経過年数(主要棟)	103	104	105	106	107	108	109	110	111	112	113	114	国指定文化財、1985年12月～1989年6月 保存修理工事実施	
	所管部署	総務局	延床面積	6,719.90㎡		耐震	○	R改修												
	合築・併存	—				M改修														
	主要棟情報					部分改修														
	棟名称	本館				機能保全	機能保全	機能保全	維持保存	維持保存	維持保存	維持保存	維持保存	維持保存	維持保存	維持保存	維持保存	維持保存		
	建築年度	1922	耐久性調査	—		構造	RC造	その他												
						改築等														

12 スポーツセンター

施設名	基本情報	改修実績 ～2024 (R6)	改修の見通し等													備考		
			2025 (R7)	2026 (R8)	2027 (R9)	2028 (R10)	2029 (R11)	2030 (R12)	2031 (R13)	2032 (R14)	2033 (R15)	2034 (R16)	2035 (R17)	2036 (R18)	2037～2050 (R19～R32)			
千種 スポーツセンター	所在地	愛知県名古屋市中千種区星が丘山手1 2 1番地	部位	改修年度	経過年数(主要棟)	28	29	30	31	32	33	34	35	36	37	38	39	R改修
	所管部署	スポーツ市民局	延床面積	9,799.13㎡	耐震	○	消防	2020	R改修	機能保全	機能保全	設計	LED改修	R改修				
	合築・併存	—	その他	2022	M改修													
	主要棟情報			その他	2018	部分改修												
棟名称	体育館兼講堂	建築年度	1997	耐久性調査	未調査	構造	RC造	衛生	2022						機能保全	その他	改築等	
東 スポーツセンター	所在地	愛知県名古屋市中区大幸南一丁目1番10号	部位	改修年度	経過年数(主要棟)	24	25	26	27	28	29	30	31	32	33	34	35	R改修
	所管部署	スポーツ市民局	延床面積	10,196.70㎡	耐震	○	空調	2023	R改修	機能保全	機能保全	機能保全	機能保全	LED改修				
	合築・併存	東文化小劇場、東図書館、市民ギャラリー矢田、交通局地下鉄車庫管理施設	その他	2010	M改修													
	主要棟情報			その他	2021	部分改修												
棟名称	地域交流棟	建築年度	2001	耐久性調査	未調査	構造	SRC造	衛生	2021						機能保全	その他	改築等	
北 スポーツセンター	所在地	愛知県名古屋市中区成願寺一丁目6番12号	部位	改修年度	経過年数(主要棟)	33	34	35	36	37	38	39	40	41	42	43	44	R改修
	所管部署	スポーツ市民局	延床面積	9,714.79㎡	耐震	○	消防	2021	R改修	機能保全	機能保全	機能保全	ろ過装置更新	LED改修				
	合築・併存	—	衛生	2021	M改修													
	主要棟情報			防災	2017	部分改修												
棟名称	スポーツセンター	建築年度	1992	耐久性調査	未調査	構造	SRC造	空調	2021						機能保全	その他	改築等	
枇杷島 スポーツセンター	所在地	愛知県名古屋市中区枇杷島一丁目1番2号	部位	改修年度	経過年数(主要棟)	39	40	41	42	43	44	45	46	47	48	49	50	R改修
	所管部署	スポーツ市民局	延床面積	9,783.13㎡	耐震	○	その他	2014	R改修	機能保全	機能保全	調査	設計	R改修				
	合築・併存	枇杷島荘	衛生	2019	M改修													
	主要棟情報			空調	2014	部分改修												
棟名称	住宅棟	建築年度	1986	耐久性調査	未調査	構造	SRC造	空調	2017						機能保全	その他	改築等	
中村 スポーツセンター	所在地	愛知県名古屋市中村区中村町字待屋4 3番地の1	部位	改修年度	経過年数(主要棟)	31	32	33	34	35	36	37	38	39	40	41	42	R改修
	所管部署	スポーツ市民局	延床面積	10,735.89㎡	耐震	○	空調	2023	R改修	機能保全	機能保全	機能保全	始用用プール機改修	LED改修				
	合築・併存	—	空調	2018	M改修													
	主要棟情報			衛生	2023	部分改修												
棟名称	スポーツセンター	建築年度	1994	耐久性調査	未調査	構造	RC造	屋根	2022						機能保全	その他	改築等	
中 スポーツセンター	所在地	愛知県名古屋市中区栄一丁目30番10号	部位	改修年度	経過年数(主要棟)	24	25	26	27	28	29	30	31	32	33	34	35	R改修
	所管部署	スポーツ市民局	延床面積	9,919.13㎡	耐震	○	衛生	2023	R改修	設計	機能保全	設計	LED改修					
	合築・併存	シティファミリー栄	その他	2023	M改修													
	主要棟情報			空調	2023	部分改修												
棟名称	スポーツセンター・住宅棟	建築年度	2001	耐久性調査	未調査	構造	SRC造	その他	2024					機能保全	その他	改築等		
昭和 スポーツセンター	所在地	愛知県名古屋市中区昭和区吹上二丁目6番15号	部位	改修年度	経過年数(主要棟)	24	25	26	27	28	29	30	31	32	33	34	35	R改修
	所管部署	スポーツ市民局	延床面積	8,733.44㎡	耐震	○	衛生	2007	R改修	設計	設計	LED改修						
	合築・併存	—	外壁	2022	M改修													
	主要棟情報			EV	2024	部分改修												
棟名称	スポーツセンター	建築年度	2001	耐久性調査	未調査	構造	SRC造	その他	2020				機能保全	その他	改築等			

施設名	基本情報	改修実績 ～2024 (R6)	改修の見通し等														備考				
			2025 (R7)	2026 (R8)	2027 (R9)	2028 (R10)	2029 (R11)	2030 (R12)	2031 (R13)	2032 (R14)	2033 (R15)	2034 (R16)	2035 (R17)	2036 (R18)	2037～2050 (R19～R32)						
露橋 スポーツセンター	所在地	愛知県名古屋市中川区露橋二丁目14番1号	部位	改修年度	経過年数(主要棟)	44	45	46	47	48	49	50	51	52	53	54	55				
	所管部署	スポーツ市民局	延床面積	9,672.30㎡	耐震	○															
	合築・併存	—																			
	主要棟情報																				
	棟名称	スポーツセンター		建築年度	1981	耐久性調査	40年程度以上	構造	RC造	その他	2016										
稲永 スポーツセンター	所在地	愛知県名古屋市中区野島五丁目1番10号	部位	改修年度	経過年数(主要棟)	36	37	38	39	40	41	42	43	44	45	46	47				
	所管部署	スポーツ市民局	延床面積	9,792.91㎡	耐震	○															
	合築・併存	野島競艇場、港サッカー場、稲永ビクターセンター																			
	主要棟情報																				
	棟名称	スポーツセンター		建築年度	1989	耐久性調査	40年程度以上	構造	SRC造	その他	2017										
守山 スポーツセンター	所在地	愛知県名古屋市中区守山山手町2丁目1番12番地	部位	改修年度	経過年数(主要棟)	15	16	17	18	19	20	21	22	23	24	25	26				
	所管部署	スポーツ市民局	延床面積	10,386.13㎡	耐震	○															
	合築・併存	—																			
	主要棟情報																				
	棟名称	スポーツセンター		建築年度	2010	耐久性調査	未調査	構造	SRC造	その他	2017										
緑 スポーツセンター	所在地	愛知県名古屋市中区緑区相原一丁目2901番地	部位	改修年度	経過年数(主要棟)	33	34	35	36	37	38	39	40	41	42	43	44				
	所管部署	スポーツ市民局	延床面積	10,884.83㎡	耐震	○															
	合築・併存	—																			
	主要棟情報																				
	棟名称	スポーツセンター		建築年度	1992	耐久性調査	未調査	構造	RC造	その他	2020										
名東 スポーツセンター	所在地	愛知県名古屋市中区名東区猪高町大字高針字勢子坊307番地の12	部位	改修年度	経過年数(主要棟)	29	30	31	32	33	34	35	36	37	38	39	40				
	所管部署	スポーツ市民局	延床面積	14,312.88㎡	耐震	○															
	合築・併存	—																			
	主要棟情報																				
	棟名称	スポーツセンター		建築年度	1996	耐久性調査	未調査	構造	SRC造	その他	2024										
天白 スポーツセンター	所在地	愛知県名古屋市中区天白区桶田三丁目1502番地	部位	改修年度	経過年数(主要棟)	35	36	37	38	39	40	41	42	43	44	45	46				
	所管部署	スポーツ市民局	延床面積	9,861.76㎡	耐震	○															
	合築・併存	—																			
	主要棟情報																				
	棟名称	体育館		建築年度	1990	耐久性調査	未調査	構造	SRC造	その他	2021										
名古屋金城ふ頭アリーナ	所在地	愛知県名古屋市中区金城ふ頭2丁目7番	部位	改修年度	経過年数(主要棟)	17	18	19	20	21	22	23	24	25	26	27	28				
	所管部署	スポーツ市民局	延床面積	10,780.95㎡	耐震	未調査															
	合築・併存	—																			
	主要棟情報																				
	棟名称	体育館		建築年度	2008	耐久性調査	40年程度以上	構造	RC造	その他	2021										
障害者 スポーツセンター	所在地	愛知県名古屋市中区名東区勢子坊二丁目1501番地	部位	改修年度	経過年数(主要棟)	45	46	47	48	49	50	51	52	53	54	55	56				
	所管部署	スポーツ市民局	延床面積	4,480.53㎡	耐震	○															
	合築・併存	厚生院(特別養護老人ホーム)、名古屋市立大学医学部附属みらい光生病院、救護施設、																			
	主要棟情報																				
	棟名称	障害者スポーツセンター		建築年度	1980	耐久性調査	未調査	構造	RC造	その他	2022										

13 ブール

施設名	基本情報				改修実績 ～2024 (R6)	改修の見通し等													備考																		
						2025 (R7)	2026 (R8)	2027 (R9)	2028 (R10)	2029 (R11)	2030 (R12)	2031 (R13)	2032 (R14)	2033 (R15)	2034 (R16)	2035 (R17)	2036 (R18)	2037～2050 (R19～R32)																			
香流橋 ブール	所在地	愛知県名古屋市中区香流橋一丁目2番35号			部位	改修年度	経過年数(主要棟)	27	28	29	30	31	32	33	34	35	36	37	38																		
	所管部署	スポーツ市民局	延床面積	1,924.51㎡	耐震	○	空調	2014	調査	設計	M改修	M改修	M改修																								
	合築・併存	香流橋地域センター、清風荘、デイサービスセンター香流橋			衛生	2020	R改修																														
	主要棟情報				その他	2020	M改修																														
	棟名称	ブール・地域センター			その他	2013	部分改修																														
建築年度	1998	耐久性調査	未調査	構造	RC造	機能保全																															
富田北 ブール	所在地	愛知県名古屋市中川区古津四丁目3201番地			部位	改修年度	経過年数(主要棟)	36	37	38	39	40	41	42	43	44	45	46	47																		
	所管部署	スポーツ市民局	延床面積	2,268.12㎡	耐震	○	衛生	2008	機能保全																												
	合築・併存	富田北地域センター			屋根	2003	R改修																														
	主要棟情報				空調	2013	M改修																														
	棟名称	ブール			R改修	2019	部分改修																														
建築年度	1989	耐久性調査	未調査	構造	RC造	機能保全																															
南陽 ブール	所在地	愛知県名古屋市中区南陽四丁目701番地			部位	改修年度	経過年数(主要棟)	41	42	43	44	45	46	47	48	49	50	51	52																		
	所管部署	スポーツ市民局	延床面積	2,812.44㎡	耐震	○	衛生	2022	機能保全 トイレ改修 下水道接続			調査		設計	R改修	R改修	R改修																				
	合築・併存	-			受変電	2020	M改修																														
	主要棟情報				空調	2018	部分改修																														
	棟名称	管理棟			屋根	2016	機能保全																														
建築年度	1984	耐久性調査	未調査	構造	RC造	その他	2005	その他															2001	その他	2001	その他	2001	その他	2001	その他	2001	その他	2001	その他	2001	その他	2001
鳴海 ブール	所在地	愛知県名古屋市中区鳴海一丁目6番地			部位	改修年度	経過年数(主要棟)	54	55	56	57	58	59	60	61	62	63	64	65																		
	所管部署	スポーツ市民局	延床面積	1,419.38㎡	耐震	○	衛生	2021	設計	機能保全 改修工事	機能保全 改修工事																										
	合築・併存	鳴海コミュニティセンター			受変電	2021	M改修																														
	主要棟情報				その他	1997	部分改修																														
	棟名称	温水ブール家屋			衛生	1987	機能保全																														
建築年度	1971	耐久性調査	40年程度以上	構造	RC造	その他	1985	その他															1985	その他	1985	その他	1985	その他	1985	その他	1985	その他	1985	その他	1985	その他	1985
楠 ブール	所在地	愛知県名古屋市中区若鶴町126番地			部位	改修年度	経過年数(主要棟)	44	45	46	47	48	49	50	51	52	53	54	55																		
	所管部署	スポーツ市民局	延床面積	300.00㎡	耐震	○	その他	1998	設計・LED改修																												
	合築・併存	楠コミュニティセンター			衛生	1998	M改修																														
	主要棟情報				その他	1996	部分改修																														
	棟名称	事務室棟			機能保全		機能保全																														
建築年度	1981	耐久性調査	未調査	構造	RC造	その他	1996	その他															1996	その他	1996	その他	1996	その他	1996	その他	1996	その他	1996	その他	1996	その他	1996
山田 ブール	所在地	愛知県名古屋市中区五才美町236番地の1			部位	改修年度	経過年数(主要棟)	42	43	44	45	46	47	48	49	50	51	52	53																		
	所管部署	スポーツ市民局	延床面積	200.00㎡	耐震	○	衛生	2000	設計・LED改修																												
	合築・併存	-			その他	1997	M改修																														
	主要棟情報				部分改修		機能保全																														
	棟名称	管理棟			その他		その他																														
建築年度	1983	耐久性調査	-	構造	S造	改築等																															
熱田 ブール	所在地	愛知県名古屋市中区熱田区六野二丁目5番2号			部位	改修年度	経過年数(主要棟)	56	57	58	59	60	61	62	63	64	65	66	67																		
	所管部署	スポーツ市民局	延床面積	153.90㎡	耐震	○	その他	2001	設計・LED改修																												
	合築・併存	熱田土木事務所			その他	1993	M改修																														
	主要棟情報				衛生	1991	部分改修																														
	棟名称	事務室棟			機能保全		機能保全																														
建築年度	1969	耐久性調査	-	構造	W造	その他																															

施設名	基本情報				改修実績 ～2024 (R6)	改修の見通し等											備考		
						2025 (R7)	2026 (R8)	2027 (R9)	2028 (R10)	2029 (R11)	2030 (R12)	2031 (R13)	2032 (R14)	2033 (R15)	2034 (R16)	2035 (R17)		2036 (R18)	2037～2050 (R19～R32)
中川 プール	所在地 愛知県名古屋市中川区北江町3丁目1番地				部位 改修年度 その他 1997	経過年数(主要棟) R改修 M改修 部分改修 機能保全 その他 改築等	60	61	62	63	64	65	66	67	68	69	70	71	あり方を検討
	所管部署 スポーツ市民局 延床面積 273.99㎡ 耐震 ○				設計・LED改修	設計	機能保全	設計・LED改修											
	合築・併存 —																		
	主要棟情報																		
	棟名称 管理棟 建築年度 1965 耐久性調査 — 構造 W造																		
富田 プール	所在地 愛知県名古屋市中川区東かの里町809番地				部位 改修年度 その他 1995	経過年数(主要棟) R改修 M改修 部分改修 機能保全 その他 改築等	38	39	40	41	42	43	44	45	46	47	48	49	あり方を検討
	所管部署 スポーツ市民局 延床面積 264.09㎡ 耐震 ○				設計	機能保全	設計・LED改修												
	合築・併存 —																		
	主要棟情報																		
	棟名称 管理棟 建築年度 1987 耐久性調査 未調査 構造 RC造																		
港 プール	所在地 愛知県名古屋市港区当知一丁目1401番地				部位 改修年度 その他 1998	経過年数(主要棟) R改修 M改修 部分改修 機能保全 その他 改築等	36	37	38	39	40	41	42	43	44	45	46	47	あり方を検討
	所管部署 スポーツ市民局 延床面積 259.71㎡ 耐震 ○				設計・LED改修														
	合築・併存 —																		
	主要棟情報																		
	棟名称 管理, 更衣室棟 建築年度 1989 耐久性調査 未調査 構造 RC造																		
守山 プール	所在地 愛知県名古屋市守山区村合町197番地				部位 改修年度 その他 1995 衛生 1994 衛生 1989	経過年数(主要棟) R改修 M改修 部分改修 機能保全 その他 改築等	57	58	59	60	61	62	63	64	65	66	67	68	あり方を検討
	所管部署 スポーツ市民局 延床面積 255.79㎡ 耐震 ○				設計・LED改修														
	合築・併存 —																		
	主要棟情報																		
	棟名称 管理棟 建築年度 1968 耐久性調査 — 構造 W造																		

14 ハロマ瑞穂スポーツパーク

施設名	基本情報				改修実績 ～2024 (R6)	改修の見通し等										備考						
						2025 (R7)	2026 (R8)	2027 (R9)	2028 (R10)	2029 (R11)	2030 (R12)	2031 (R13)	2032 (R14)	2033 (R15)	2034 (R16)		2035 (R17)	2036 (R18)	2037～2050 (R19～R32)			
ハロマ瑞穂スタジアム	所在地	愛知県名古屋市長郷区山下通5丁目1番地			部位	改修年度	経過年数(主要棟)														調査	アジア・アジアパラ競技大会会場 現地改築
	所管部署	スポーツ市民局	延床面積	60,660.20㎡	耐震	○	R改修															
	合築・併存	ハロマ瑞穂練習プール、ハロマ瑞穂野球場、ハロマ瑞穂ラグビー場等				対策内容	部分改修															
	主要棟情報				その他	機能保全																
	棟名称	メインスタンド(陸上)			RC造	改築等	改築															
ハロマ瑞穂練習プール	所在地	愛知県名古屋市長郷区秋山町3丁目6番地1			部位	改修年度	経過年数(主要棟)	32	33	34	35	36	37	38	39	40	41	42	43	R改修		
	所管部署	スポーツ市民局	延床面積	109.58㎡	耐震	○	R改修															
	合築・併存	ハロマ瑞穂スタジアム、ハロマ瑞穂野球場、ハロマ瑞穂ラグビー場、ハロマ瑞穂宿泊研修室等				対策内容	部分改修															
	主要棟情報				その他	機能保全																
	棟名称	研修棟			RC造	改築等	改築															
ハロマ瑞穂野球場	所在地	愛知県名古屋市長郷区豊岡通3丁目2番地			部位	改修年度	経過年数(主要棟)	35	36	37	38	39	40	41	42	43	44	45	46	設計	機能保全	
	所管部署	スポーツ市民局	延床面積	6,433.17㎡	耐震	○	R改修															
	合築・併存	ハロマ瑞穂スタジアム、ハロマ瑞穂練習プール、ハロマ瑞穂ラグビー場等				対策内容	部分改修															
	主要棟情報				その他	機能保全																
	棟名称	野球場内野スタンド			RC造	改築等	改築															
ハロマ瑞穂ラグビー場	所在地	愛知県名古屋市長郷区山下通5丁目4番地			部位	改修年度	経過年数(主要棟)	36	37	38	39	40	41	42	43	44	45	46	47	M改修	アジア・アジアパラ競技大会会場	
	所管部署	スポーツ市民局	延床面積	6,119.39㎡	耐震	○	R改修															
	合築・併存	ハロマ瑞穂スタジアム、ハロマ瑞穂練習プール、ハロマ瑞穂野球場等				対策内容	部分改修															
	主要棟情報				その他	機能保全																
	棟名称	メインスタンド(ラグビー)			RC造	改築等	改築															
ハロマ瑞穂宿泊研修室棟	所在地	愛知県名古屋市長郷区秋山町3丁目6番地1			部位	改修年度	経過年数(主要棟)	32	33	34	35	36	37	38	39	40	41	42	43	トイレ改修	内装改修	内装改修
	所管部署	スポーツ市民局	延床面積	4,041.25㎡	耐震	○	R改修															
	合築・併存	ハロマ瑞穂スタジアム、ハロマ瑞穂練習プール、ハロマ瑞穂野球場、ハロマ瑞穂練習プール等				対策内容	部分改修															
	主要棟情報				その他	機能保全																
	棟名称	研修棟			RC造	改築等	改築															
ハロマ瑞穂弓道場	所在地	愛知県名古屋市長郷区秋山町3丁目6番地1			部位	改修年度	経過年数(主要棟)	32	33	34	35	36	37	38	39	40	41	42	43	調査	R改修	
	所管部署	スポーツ市民局	延床面積	708.60㎡	耐震	○	R改修															
	合築・併存	ハロマ瑞穂スタジアム、ハロマ瑞穂練習プール、ハロマ瑞穂野球場等				対策内容	部分改修															
	主要棟情報				その他	機能保全																
	棟名称	弓道場(洋/和)			RC造	改築等	改築															
ハロマ瑞穂北陸上競技場	所在地	愛知県名古屋市長郷区秋山町3丁目6番地1			部位	改修年度	経過年数(主要棟)	32	33	34	35	36	37	38	39	40	41	42	43	舗装改修	公認更新改修 観客席、照明設備改修	
	所管部署	スポーツ市民局	延床面積	2,120.39㎡	耐震	○	R改修															
	合築・併存	ハロマ瑞穂スタジアム、ハロマ瑞穂練習プール、ハロマ瑞穂野球場等				対策内容	部分改修															
	主要棟情報				その他	機能保全																
	棟名称	メインスタンド(北陸上)			RC造	改築等	改築															

施設名	基本情報				改修実績 ～2024 (R6)	改修の見通し等											備考																		
						2025 (R7)	2026 (R8)	2027 (R9)	2028 (R10)	2029 (R11)	2030 (R12)	2031 (R13)	2032 (R14)	2033 (R15)	2034 (R16)	2035 (R17)		2036 (R18)	2037～2050 (R19～R32)																
パロマ瑞穂 レクリエーション広場	所在地 愛知県名古屋市長区瑞穂区秋山町4丁目1番地				部位 改修年度	経過年数(主要棟)	31	32	33	34	35	36	37	38	39	40	41	42	R改修																
	所管部署	スポーツ市民局	延床面積	11,571.39㎡	耐震	○	舗装改修					設備改修	設備改修																						
	合築・併存	パロマ瑞穂スタジアム、パロマ瑞穂練習プール、パロマ瑞穂野球場等				対策内容																部分改修	機能保全	その他	改築等										
	主要棟情報																																		
	棟名称	地下駐車場・催事広場																																	
建築年度	1994	耐久性調査	未調査	構造	RC造																														
パロマ瑞穂 相撲場	所在地 愛知県名古屋市長区瑞穂区秋山町3丁目6番地1				部位 改修年度	経過年数(主要棟)	32	33	34	35	36	37	38	39	40	41	42	43	R改修																
	所管部署	スポーツ市民局	延床面積	508.02㎡	耐震	○	舗装改修																												
	合築・併存	パロマ瑞穂スタジアム、パロマ瑞穂練習プール、パロマ瑞穂野球場等				対策内容																部分改修	機能保全	その他	改築等										
	主要棟情報																																		
	棟名称	相撲場																																	
建築年度	1993	耐久性調査	—	構造	S造																														
パロマ瑞穂 アリーナ	所在地 愛知県名古屋市長区瑞穂区田辺通3丁目4番地				部位 改修年度	経過年数(主要棟)	4	5	6	7	8	9	10	11	12	13	14	15	M改修	アジア・アジアパラ 競技大会会場															
	所管部署	スポーツ市民局	延床面積	9,489.79㎡	耐震	○	舗装改修																												
	合築・併存	パロマ瑞穂スタジアム、パロマ瑞穂練習プール、パロマ瑞穂野球場等				対策内容																部分改修	機能保全	その他	改築等										
	主要棟情報																																		
	棟名称	体育館																																	
建築年度	2021	耐久性調査	未調査	構造	SRC造	受変電													2023																

15 日本ガイシスポーツプラザ

施設名	基本情報				改修実績 ～2024 (R6)	改修の見通し等													備考				
						2025 (R7)	2026 (R8)	2027 (R9)	2028 (R10)	2029 (R11)	2030 (R12)	2031 (R13)	2032 (R14)	2033 (R15)	2034 (R16)	2035 (R17)	2036 (R18)	2037～2050 (R19～R32)					
日本ガイシ ホール	所在地	愛知県名古屋市長区萩山町3丁目6番地1			部位	改修年度	経過年数(主要棟)	38	39	40	41	42	43	44	45	46	47	48	49	M改修	アジア・アジアパラ 競技大会会場		
	所管部署	スポーツ市民局	延床面積	27,964.19㎡	耐震	○	空調	2020	R改修	R改修													
	合築・併存	日本ガイシアリーナ、日本ガイシスポーツプラザ弓道場、スポーツ振興会館、子ども適応相談センター笠寺サテライト				衛生	2022	部分改修															
	主要棟情報				その他	2020	対策内容	機能保全															
	棟名称	第1競技場棟			受変電	2023	その他																
建築年度	1987	耐久性調査	40年程度以上	構造	RC造	空調	2022	改築等															
日本ガイシ アリーナ	所在地	愛知県名古屋市長区東又兵衛町5丁目1番地の5			部位	改修年度	経過年数(主要棟)	33	34	35	36	37	38	39	40	41	42	43	44	R改修 M改修	アジア・アジアパラ 競技大会会場		
	所管部署	スポーツ市民局	延床面積	19,612.44㎡	耐震	○	EV	2016	R改修							調査							
	合築・併存	日本ガイシホール、日本ガイシスポーツプラザ弓道場、スポーツ振興会館、子ども適応相談センター笠寺サテライト				空調	2024	部分改修															
	主要棟情報				衛生	2024	対策内容	機能保全															
	棟名称	メインホール棟			受変電	2024	その他				設計	LED改修											
建築年度	1992	耐久性調査	未調査	構造	RC造	外壁	2017	改築等															
日本ガイシ スポーツプラザ弓道場	所在地	愛知県名古屋市長区東又兵衛町5丁目1番地の5			部位	改修年度	経過年数(主要棟)	33	34	35	36	37	38	39	40	41	42	43	44	R改修			
	所管部署	スポーツ市民局	延床面積	1,466.13㎡	耐震	○	その他	1998	R改修							調査							
	合築・併存	日本ガイシホール、日本ガイシアリーナ、スポーツ振興会館、子ども適応相談センター笠寺サテライト				衛生	2024	部分改修															
	主要棟情報				その他	2024	対策内容	機能保全															
	棟名称	本館			受変電		その他																
建築年度	1992	耐久性調査	未調査	構造	RC造	改築等																	

16 スポーツ施設その他

施設名	基本情報				改修実績 ～2024 (R6)	改修の見通し等													備考				
						2025 (R7)	2026 (R8)	2027 (R9)	2028 (R10)	2029 (R11)	2030 (R12)	2031 (R13)	2032 (R14)	2033 (R15)	2034 (R16)	2035 (R17)	2036 (R18)	2037～2050 (R19～R32)					
東山公園 テニスセンター	所在地	愛知県名古屋市中区白町大字八事字東山60番地の19			部位	改修年度	経過年数(主要棟)	33	34	35	36	37	38	39	40	41	42	43	44	M改修	アジア・アジアパラ 競技大会会場		
	所管部署	スポーツ市民局	延床面積	5,769.12㎡	耐震	—	R改修	R改修															
	合築・併存	—			防災	2018	M改修																
	主要棟情報				空調	2016	部分改修																
	棟名称	テニス管理棟			対策内容		機能保全					設計	LED改修										
建築年度	1992	耐久性調査	40年程度以上	構造	RC造	その他																	
改築等					改築等		改築	改築															
名城庭球場	所在地	愛知県名古屋市中区名城一丁目3番3号			部位	改修年度	経過年数(主要棟)	1	2	3	4	5	6	7	8	9	10	11	12	M改修	事務所棟は令和6年度 に新設		
	所管部署	スポーツ市民局	延床面積	624.49㎡	耐震	○	R改修																
	合築・併存	名城公園フラワープラザ、名城水処理センター			その他	2021	M改修																
	主要棟情報				その他	2022	部分改修																
	棟名称	事務所棟(クラブハウス)			対策内容	2024	機能保全																
建築年度	2024	耐久性調査	—	構造	S造	その他																	
改築等					改築等																		
黒川スポーツ トレーニングセンター	所在地	愛知県名古屋市中区清水四丁目17番17号			部位	改修年度	経過年数(主要棟)	28	29	30	31	32	33	34	35	36	37	38	39				
	所管部署	スポーツ市民局	延床面積	4,046.88㎡	耐震	○	R改修																
	合築・併存	黒川ビル			空調	2019	M改修																
	主要棟情報				対策内容		部分改修																
	棟名称	トレーニングセンター			機能保全		機能保全																
建築年度	1997	耐久性調査	未調査	構造	SRC造	その他																	
改築等					改築等																		
テラスポル 鶴舞	所在地	愛知県名古屋市中区昭和区鶴舞1丁目1番156号			部位	改修年度	経過年数(主要棟)	8	9	10	11	12	13	14	15	16	17	18	19		アジア・アジアパラ 競技大会会場		
	所管部署	スポーツ市民局	延床面積	446.99㎡	耐震	○	R改修																
	合築・併存	—			対策内容		部分改修																
	主要棟情報				機能保全		機能保全																
	棟名称	管理棟			その他																		
建築年度	2017	耐久性調査	—	構造	S造	改築等																	
改築等					改築等																		
名古屋市体育館	所在地	愛知県名古屋市中区熱田区六野二丁目5番3号			部位	改修年度	経過年数(主要棟)	56	57	58	59	60	61	62	63	64	65	66	67				
	所管部署	スポーツ市民局	延床面積	4,378.44㎡	耐震	○	R改修					調査		設計	R改修	R改修	R改修						
	合築・併存	熱田土木事務所			外壁	2013	M改修																
	主要棟情報				対策内容	2019	部分改修																
	棟名称	体育館			機能保全	2020	機能保全																
建築年度	1969	耐久性調査	40年程度以上	構造	RC造	その他				設計	LED改修												
改築等					改築等																		
CSアセット 港サッカー場	所在地	愛知県名古屋市中区野路四丁目11番12号			部位	改修年度	経過年数(主要棟)	33	34	35	36	37	38	39	40	41	42	43	44	設計	アジア・アジアパラ 競技大会会場		
	所管部署	スポーツ市民局	延床面積	10,924.10㎡	耐震	○	R改修	R改修															
	合築・併存	稲永スポーツセンター、野鳥観察館、稲永ビジターセンター			その他	2022	M改修																
	主要棟情報				対策内容	1993	部分改修																
	棟名称	メインスタンド			機能保全		機能保全																
建築年度	1992	耐久性調査	40年程度以上	構造	RC造	その他						設計	LED改修										
改築等					改築等																		
志段味 スポーツランド	所在地	愛知県名古屋市中区守山区程坂五丁目105番地			部位	改修年度	経過年数(主要棟)	40	41	42	43	44	45	46	47	48	49	50	51				
	所管部署	スポーツ市民局	延床面積	3,673.38㎡	耐震	○	R改修					設計	R改修	R改修	R改修								
	合築・併存	—			空調	2019	M改修																
	主要棟情報				対策内容	2021	部分改修																
	棟名称	テニスコートクラブハウス			機能保全	2024	機能保全																
建築年度	1985	耐久性調査	—	構造	S造	その他			設計	LED改修													
改築等					改築等																		

施設名	基本情報				改修実績 ～2024 (R6)	改修の見通し等											備考					
						2025 (R7)	2026 (R8)	2027 (R9)	2028 (R10)	2029 (R11)	2030 (R12)	2031 (R13)	2032 (R14)	2033 (R15)	2034 (R16)	2035 (R17)		2036 (R18)	2037～2050 (R19～R32)			
上社 レクリエーションルーム	所在地	愛知県名古屋市中東区上社一丁目802番地			部位	改修年度	経過年数(主要棟)	27	28	29	30	31	32	33	34	35	36	37	38			
	所管部署	スポーツ市民局	延床面積	1,343.26㎡	耐震	○	R改修															
	合築・併存	名東文化小劇場、上社定住促進住宅、上社ターミナルビル、上社自転車駐車場、上社バスターミナル、上社雨水調整池			外壁	2018	M改修															
	主要棟情報				その他	2018	部分改修															
	棟名称	上社ターミナルビル			防災	2019	機能保全															
	建築年度	1998	耐久性調査	未調査	構造	SRC造	屋根	2021	改築等													
スポーツ振興会館	所在地	愛知県名古屋市中南区東又兵衛町5丁目1番地の16号			部位	改修年度	経過年数(主要棟)	32	33	34	35	36	37	38	39	40	41	42	43			
	所管部署	スポーツ市民局	延床面積	4,027.80㎡	耐震	○	R改修											調査			R改修	
	合築・併存	日本カインホール、日本カインアリーナ、日本カインスポーツプラザ弓道場、子ども適応相談センター 笠寺サテライト			防災	2023	M改修															
	主要棟情報				消防	2023	部分改修															
	棟名称	本館棟			その他	2019	機能保全															
	建築年度	1993	耐久性調査	—	構造	S造	空調	2021	改築等													

17 レクリエーション施設

施設名	基本情報					改修実績 ～2024 (R6)	改修の見通し等													備考		
							2025 (R7)	2026 (R8)	2027 (R9)	2028 (R10)	2029 (R11)	2030 (R12)	2031 (R13)	2032 (R14)	2033 (R15)	2034 (R16)	2035 (R17)	2036 (R18)	2037～2050 (R19～R32)			
東山動物園	所在地 愛知県名古屋市中区千種区田代町字瓶状地内					部位 改修年度	経過年数(主要棟)	42	43	44	45	46	47	48	49	50	51	52	53	R改修 順次整備	その他については「東山動物園再生プラン 新基本計画」に基づき順次整備	
	所管部署	緑政土木局	延床面積	28,032.06㎡	耐震		未調査	R改修	調査	基本計画	設計	R改修	R改修	R改修	R改修	R改修	R改修	R改修	R改修			
	合築・併存	—					M改修															
	主要棟情報						対策内容	機能保全	機能保全	順次整備	順次整備	順次整備	順次整備	順次整備	順次整備	順次整備	順次整備	順次整備	順次整備			
	棟名称	動物会館					その他	改修等	EV/ES改修・WC改修、空調機更新	EV/ES改修・WC改修												
東山植物園	所在地 愛知県名古屋市中区千種区田代町字瓶状地内					部位 改修年度	経過年数(主要棟)	46	47	48	49	50	51	52	53	54	55	56	57	R改修 順次整備	その他については「東山動物園再生プラン 新基本計画」に基づき順次整備	
	所管部署	緑政土木局	延床面積	6,225.06㎡	耐震		○	R改修					調査	設計	R改修	R改修	R改修	R改修	R改修			
	合築・併存	—					M改修															
	主要棟情報						対策内容	部分改修	機能保全	順次整備	順次整備	順次整備	順次整備	順次整備	順次整備	順次整備	順次整備	順次整備	順次整備			
	棟名称	植物会館					その他	改修等														
東山スカイタワー	所在地 愛知県名古屋市中区千種区田代町字瓶状地内					部位 改修年度	経過年数(主要棟)	36	37	38	39	40	41	42	43	44	45	46	47			
	所管部署	緑政土木局	延床面積	2,929.44㎡	耐震		○	R改修														
	合築・併存	—					M改修															
	主要棟情報						対策内容	部分改修	機能保全	改修方針の検討	改修方針の検討											
	棟名称	東山スカイタワー					その他	改修等														
鶴舞公園 緑化センター	所在地 愛知県名古屋市中区昭和区鶴舞一丁目地内					部位 改修年度	経過年数(主要棟)	46	47	48	49	50	51	52	53	54	55	56	57	R改修		
	所管部署	緑政土木局	延床面積	724.22㎡	耐震		未調査	R改修														
	合築・併存	公会堂、鶴舞中央図書館、鶴舞公園楽楽堂					M改修															
	主要棟情報						対策内容	部分改修	機能保全													
	棟名称	緑化センター					その他	改修等														
名城公園 フラワープラザ	所在地 愛知県名古屋市中区名城一丁目2番25号					部位 改修年度	経過年数(主要棟)	37	38	39	40	41	42	43	44	45	46	47	48	R改修	名城公園再整備に伴いあり方を検討	
	所管部署	緑政土木局	延床面積	932.09㎡	耐震		○	R改修		調査		設計	R改修									
	合築・併存	名城庭球場、名城水処理センター					M改修															
	主要棟情報						対策内容	部分改修	機能保全													
	棟名称	フラワープラザ					その他	改修等														
庄内緑地 グリーンプラザ	所在地 愛知県名古屋市中区西区山田町大字小田井字敷地3527番地					部位 改修年度	経過年数(主要棟)	40	41	42	43	44	45	46	47	48	49	50	51	R改修		
	所管部署	緑政土木局	延床面積	3,618.80㎡	耐震		○	R改修					調査		設計	R改修						
	合築・併存	—					M改修															
	主要棟情報						対策内容	部分改修	機能保全													
	棟名称	体育館棟					その他	改修等														
久屋大通庭園 フラリエ	所在地 愛知県名古屋市中区大須四丁目4番1号					部位 改修年度	経過年数(主要棟)	38	39	40	41	42	43	44	45	46	47	48	49	R改修		
	所管部署	緑政土木局	延床面積	2,505.00㎡	耐震		○	R改修														
	合築・併存	—					M改修															
	主要棟情報						対策内容	部分改修	機能保全													
	棟名称	旧ランの館					その他	改修等														

施設名	基本情報				改修実績 ～2024 (R6)	改修の見通し等												備考		
						2025 (R7)	2026 (R8)	2027 (R9)	2028 (R10)	2029 (R11)	2030 (R12)	2031 (R13)	2032 (R14)	2033 (R15)	2034 (R16)	2035 (R17)	2036 (R18)		2037～2050 (R19～R32)	
荒子川公園 ガーデンプラザ	所在地 愛知県名古屋市港区品川町2丁目1-1				部位 改修年度	経過年数(主要棟)	33	34	35	36	37	38	39	40	41	42	43	44	R改修	
	所管部署 緑政土木局 延床面積 717.21㎡ 耐震 ○				R改修 M改修 部分改修 機能保全 その他 改築等															
	合築・併存 ー																			
	主要棟情報																			
	棟名称 ガーデンプラザ																			
建築年度 1992 耐久性調査 未調査 構造 RC造																				
戸田川緑地 (とだがわ陽だまり館等)	所在地 愛知県名古屋市港区青田野一丁目、二丁目 他 地内				部位 改修年度	経過年数(主要棟)	33	34	35	36	37	38	39	40	41	42	43	44		
	所管部署 緑政土木局 延床面積 1,497.37㎡ 耐震 ○				R改修 M改修 部分改修 機能保全 その他 改築等															
	合築・併存 とだがわこどもランド、農業文化園農業科学館																			
	主要棟情報																			
	棟名称 とだがわ陽だまり館																			
建築年度 1992 耐久性調査 未調査 構造 RC造																				
野鳥観察館	所在地 愛知県名古屋市港区野跡四丁目1-2				部位 改修年度	経過年数(主要棟)	41	42	43	44	45	46	47	48	49	50	51	52		
	所管部署 緑政土木局 延床面積 256.60㎡ 耐震 ○				R改修 M改修 部分改修 機能保全 その他 改築等										調査	設計	R改修			
	合築・併存 稲永スポーツセンター、港サッカー場、稲永ビジターセンター																			
	主要棟情報																			
	棟名称 野鳥観察館																			
建築年度 1984 耐久性調査 未調査 構造 RC造																				
笠寺公園 遺構観察舎	所在地 愛知県名古屋市南区見晴町4-7 番地				部位 改修年度	経過年数(主要棟)	37	38	39	40	41	42	43	44	45	46	47	48		
	所管部署 緑政土木局 延床面積 326.00㎡ 耐震 ○				R改修 M改修 部分改修 機能保全 その他 改築等										調査	調査	設計	R改修		
	合築・併存 見晴考古資料館																			
	主要棟情報																			
	棟名称 遺構観察舎																			
建築年度 1988 耐久性調査 ー 構造 S造																				
名古屋市民 御岳休暇村	所在地 長野県木曾郡主税村3159-25				部位 改修年度	経過年数(主要棟)	53	54	55	56	57	58	59	60	61	62	63	64	国指定文化財	
	所管部署 観光文化交流局 延床面積 9,412.86㎡ 耐震 ○				R改修 M改修 部分改修 機能保全 その他 改築等															
	合築・併存 ー																			
	主要棟情報																			
	棟名称 セントラル・ロッジ																			
建築年度 1972 耐久性調査 40年程度以上 構造 RC造																				

18 名古屋城

施設名	基本情報				改修実績 ～2024 (R6)	改修の見通し等										備考				
						2025 (R7)	2026 (R8)	2027 (R9)	2028 (R10)	2029 (R11)	2030 (R12)	2031 (R13)	2032 (R14)	2033 (R15)	2034 (R16)		2035 (R17)	2036 (R18)	2037～2050 (R19～R32)	
名古屋城 西南隅櫓	所在地	愛知県名古屋市中区本丸1番1号			部位	改修年度	経過年数(主要棟)	413	414	415	416	417	418	419	420	421	422	423	424	・国指定文化財 ・改修時期については検討中
	所管部署	観光文化交流局	延床面積	416.49㎡	耐震	—	R改修 M改修 部分改修 機能保全 その他 改築等	維持保存 基本計画	維持保存	維持保存	維持保存	維持保存	維持保存	維持保存	維持保存	維持保存	維持保存	維持保存	維持保存	
	合築・併存	—																		
	主要棟情報																			
	棟名称	西南隅櫓																		
建築年度	1612	耐久性調査	—	構造	W造															
名古屋城 東南隅櫓	所在地	愛知県名古屋市中区本丸1番1号			部位	改修年度	経過年数(主要棟)	413	414	415	416	417	418	419	420	421	422	423	424	・国指定文化財 ・改修時期については検討中
	所管部署	観光文化交流局	延床面積	416.52㎡	耐震	—	R改修 M改修 部分改修 機能保全 その他 改築等	維持保存 基本計画	維持保存 調査	維持保存 設計	維持保存 設計	維持保存 耐震改修等	維持保存 耐震改修等	維持保存 耐震改修等	維持保存	維持保存	維持保存	維持保存	維持保存	
	合築・併存	—																		
	主要棟情報																			
	棟名称	東南隅櫓																		
建築年度	1612	耐久性調査	—	構造	W造															
名古屋城 西北隅櫓	所在地	愛知県名古屋市中区本丸1番1号			部位	改修年度	経過年数(主要棟)	406	407	408	409	410	411	412	413	414	415	416	417	・国指定文化財 ・改修時期については検討中
	所管部署	観光文化交流局	延床面積	461.75㎡	耐震	—	R改修 M改修 部分改修 機能保全 その他 改築等	維持保存 基本計画	維持保存 調査	維持保存 設計	維持保存 設計	維持保存	維持保存	維持保存	維持保存 耐震改修等	維持保存 耐震改修等	維持保存 耐震改修等	維持保存	維持保存	
	合築・併存	—																		
	主要棟情報																			
	棟名称	西北隅櫓																		
建築年度	1619	耐久性調査	—	構造	W造															
名古屋城 大天守閣	所在地	愛知県名古屋市中区本丸1番1号			部位	改修年度	経過年数(主要棟)	66	67	68	69	70	71	72	73	74	75	76	77	・木造復元事業を実施中
	所管部署	観光文化交流局	延床面積	5,431.73㎡	耐震	要対策	R改修 M改修 部分改修 機能保全 その他 改築等	維持保存 基本計画	維持保存	維持保存	維持保存	維持保存	維持保存	維持保存	維持保存	維持保存	維持保存	維持保存	維持保存	
	合築・併存	—																		
	主要棟情報																			
	棟名称	大天守閣																		
建築年度	1959	耐久性調査	—	構造	SRC造															
名古屋城 小天守閣	所在地	愛知県名古屋市中区本丸1番1号			部位	改修年度	経過年数(主要棟)	66	67	68	69	70	71	72	73	74	75	76	77	・木造復元事業を実施中
	所管部署	観光文化交流局	延床面積	1,347.71㎡	耐震	要対策	R改修 M改修 部分改修 機能保全 その他 改築等	維持保存 基本計画	維持保存	維持保存	維持保存	維持保存	維持保存	維持保存	維持保存	維持保存	維持保存	維持保存	維持保存	
	合築・併存	—																		
	主要棟情報																			
	棟名称	小天守閣																		
建築年度	1959	耐久性調査	—	構造	SRC造															
名古屋城 本丸御殿	所在地	愛知県名古屋市中区本丸1番1号			部位	改修年度	経過年数(主要棟)	8	9	10	11	12	13	14	15	16	17	18	19	維持保存
	所管部署	観光文化交流局	延床面積	3,103.13㎡	耐震	○	R改修 M改修 部分改修 機能保全 その他 改築等	維持保存	維持保存	維持保存	維持保存	維持保存	維持保存	維持保存	維持保存	維持保存	維持保存	維持保存	維持保存	
	合築・併存	—																		
	主要棟情報																			
	棟名称	本丸御殿																		
建築年度	2017	耐久性調査	—	構造	W造															
名古屋城 西の丸御蔵城宝館	所在地	愛知県名古屋市中区本丸1番1号			部位	改修年度	経過年数(主要棟)	7	8	9	10	11	12	13	14	15	16	17	18	M改修
	所管部署	観光文化交流局	延床面積	855.06㎡	耐震	○	R改修 M改修 部分改修 機能保全 その他 改築等	維持保存	維持保存	維持保存	維持保存	維持保存	維持保存	維持保存	維持保存	維持保存	維持保存	維持保存	維持保存	
	合築・併存	—																		
	主要棟情報																			
	棟名称	収蔵展示施設																		
建築年度	2018	耐久性調査	未調査	構造	RC造															

施設名	基本情報					改修実績 ～2024 (R6)	改修の見通し等											備考					
							2025 (R7)	2026 (R8)	2027 (R9)	2028 (R10)	2029 (R11)	2030 (R12)	2031 (R13)	2032 (R14)	2033 (R15)	2034 (R16)	2035 (R17)		2036 (R18)	2037～2050 (R19～R32)			
名古屋城 その他	所在地 愛知県名古屋市中区本丸1番1号					部位 改修年度	経過年数(主要棟)	55	56	57	58	59	60	61	62	63	64	65	66	・市指定文化財 ・基本構想の修正を 踏まえ、改修内容等 を決定			
	所管部署		観光文化交流局	延床面積	2,798.06㎡		耐震	未調査	R改修			調査	調査	設計	R改修	R改修							
	合築・併存		—					M改修															
	主要棟情報						対策内容	機能保全															
	棟名称 事務所（総合事務所棟）						その他		維持保存	維持保存	維持保存	維持保存	維持保存	維持保存	維持保存	維持保存	維持保存	維持保存	維持保存		維持保存		
	建築年度		1970	耐久性調査	—		構造	SRC造	改築等														

19 観光施設

施設名	基本情報				改修実績 ～2024 (R6)	改修の見通し等												備考										
						2025 (R7)	2026 (R8)	2027 (R9)	2028 (R10)	2029 (R11)	2030 (R12)	2031 (R13)	2032 (R14)	2033 (R15)	2034 (R16)	2035 (R17)	2036 (R18)		2037～2050 (R19～R32)									
揚輝荘 (北園)	所在地	愛知県名古屋市中千種区法王町2丁目5番地の2 1			部位 改修年度	経過年数(主要棟) 96	R改修 M改修 部分改修 機能保全 その他 改築等	設計	設計	維持保存	工事	工事	維持保存	維持保存	維持保存	維持保存	維持保存	維持保存	維持保存	維持保存	維持保存	維持保存	維持保存	維持保存	備考			
	所管部署	観光文化交流局	延床面積	716.52㎡																						耐震	未調査	
	合築・併存	—																										
	主要棟情報																											
棟名称	伴華楼																							・市指定文化財 ・2023年度整備計画策定・2025～26年度三貫字・白雲橋修理 その他実施設計				
建築年度	1929	耐久性調査	—	構造	W造																							
揚輝荘 (南園)	所在地	愛知県名古屋市中千種区法王町2丁目5番地の1 7			部位 改修年度	経過年数(主要棟) 88	R改修 M改修 部分改修 機能保全 その他 改築等	維持保存	維持保存	維持保存	維持保存	維持保存	維持保存	維持保存	維持保存	維持保存	維持保存	維持保存	維持保存	維持保存	維持保存	維持保存	維持保存		維持保存	備考		
	所管部署	観光文化交流局	延床面積	1,136.40㎡																							耐震	○
	合築・併存	—																										
	主要棟情報																											
棟名称	聴松閣																							・市指定文化財 ・基本構想の修正を踏まえ、改修内容等を決定				
建築年度	1937	耐久性調査	—	構造	W造																							
文化のみち 榎木館	所在地	愛知県名古屋市中区榎木町2丁目18番地			部位 改修年度	経過年数(主要棟) 99	R改修 M改修 部分改修 機能保全 その他 改築等	維持保存	維持保存	維持保存	維持保存	維持保存	維持保存	維持保存	維持保存	維持保存	維持保存	維持保存	維持保存	維持保存	維持保存	維持保存	維持保存		維持保存	備考		
	所管部署	観光文化交流局	延床面積	616.99㎡																							耐震	○
	合築・併存	—																										
	主要棟情報																											
棟名称	主屋																							市指定文化財				
建築年度	1926	耐久性調査	—	構造	W造																							
文化のみち 二葉館 (旧川上貞奴邸)	所在地	愛知県名古屋市中区榎木町3丁目23番地			部位 改修年度	経過年数(主要棟) 21	R改修 M改修 部分改修 機能保全 その他 改築等	維持保存	維持保存	維持保存	維持保存	維持保存	維持保存	維持保存	維持保存	維持保存	維持保存	維持保存	維持保存	維持保存	維持保存	維持保存	維持保存		維持保存	備考		
	所管部署	観光文化交流局	延床面積	699.99㎡																							耐震	○
	合築・併存	—																										
	主要棟情報																											
棟名称	本館																							国登録有形文化財				
建築年度	2004	耐久性調査	—	構造	W造																							
伊藤家住宅	所在地	愛知県名古屋市中区那古野一丁目3613番、3730番、3731番			部位 改修年度	経過年数(主要棟)	R改修 M改修 部分改修 機能保全 その他 改築等	工事	工事	工事	工事	工事	工事	工事	工事	工事	工事	工事	工事	工事	工事	工事	工事		維持保存	維持保存	備考	
	所管部署	観光文化交流局	延床面積	708.50㎡																								耐震
	合築・併存	—																										
	主要棟情報																											
棟名称	主屋																								・県指定文化財 ・2022～23年度修理整備基本計画策定 ・2024～25年度主屋その他実施設計 ・2027年度以降修理整備(耐震補強含む)実施予定			
建築年度	江戸時代中期	耐久性調査	—	構造	W造																							
岡家住宅	所在地	愛知県名古屋市緑区有松809番1、810番1、821番2、822番			部位 改修年度	経過年数(主要棟)	R改修 M改修 部分改修 機能保全 その他 改築等	設計	設計	工事	工事	工事	工事	維持保存	維持保存	維持保存	維持保存	維持保存	維持保存	維持保存	維持保存	維持保存	維持保存	維持保存		備考		
	所管部署	観光文化交流局	延床面積	711.44㎡																							耐震	未調査
	合築・併存	—																										
	主要棟情報																											
棟名称	主屋																							・市指定文化財 ・2022・23年度保存活用計画策定 ・2024・25年度整備基本計画策定予定 ・2026年度以降設計・整備(耐震補強含む)実施予定				
建築年度	江戸時代末期	耐久性調査	—	構造	W造																							
徳川園	所在地	愛知県名古屋市中区徳川町1001番地			部位 改修年度	経過年数(主要棟) 57	R改修 M改修 部分改修 機能保全 その他 改築等	設計	設計	工事	工事	工事	工事	維持保存	維持保存	維持保存	維持保存	維持保存	維持保存	維持保存	維持保存	維持保存	維持保存		維持保存	備考		
	所管部署	緑政土木局	延床面積	3,503.50㎡																							耐震	未調査
	合築・併存	蓬左文庫																										
	主要棟情報																											
棟名称	蘇山荘																							R改修				
建築年度	1968	耐久性調査	—	構造	W造																							

施設名	基本情報				改修実績 ～2024 (R6)	改修の見通し等												備考	
						2025 (R7)	2026 (R8)	2027 (R9)	2028 (R10)	2029 (R11)	2030 (R12)	2031 (R13)	2032 (R14)	2033 (R15)	2034 (R16)	2035 (R17)	2036 (R18)		2037～2050 (R19～R32)
白鳥庭園	所在地 愛知県名古屋市中区熱田区熱田西町2番5号				部位 改修年度 空調 2022	経過年数(主要棟)	36	37	38	39	40	41	42	43	44	45	46	47	
	所管部署 緑政土木局 延床面積 583.25㎡ 耐震 未調査					R改修							調査		設計	R改修			
	合築・併存 ー					M改修													
	主要棟情報					部分改修													
	棟名称 庭園本館					機能保全													
建築年度 1989 耐久性調査 ー 構造 W造				その他															
				改築等															
名古屋城木造天守閣階段体験館	所在地 愛知県名古屋市中区三の丸一丁目2番6号				部位 改修年度 空調 2022	経過年数(主要棟)	6	7	8	9	10	11	12	13	14	15	16	17	・現時点では、施設の 供用期間が定まっ ておらず、改修の方 向性は未定
	所管部署 観光文化交流局 延床面積 209.00㎡ 耐震 ○					R改修													
	合築・併存 ー					M改修													
	主要棟情報					部分改修													
	棟名称 木造天守閣階段体験館					機能保全													
建築年度 2019 耐久性調査 ー 構造 S造				その他															
				改築等															
オアシス21センター	所在地 愛知県名古屋市中区東桜一丁目1番1号				部位 改修年度 空調 2022	経過年数(主要棟)	23	24	25	26	27	28	29	30	31	32	33	34	オアシス21の管理者 である栄公園振興株 式会社及び住宅都市 局と調整の上、改修 内容等を随時検討
	所管部署 観光文化交流局 延床面積 110.04㎡ 耐震 ○					R改修													
	合築・併存 栄バスターミナル(オアシス21)、商業施設					M改修													
	主要棟情報					部分改修													
	棟名称 オアシス21センター					機能保全													
建築年度 2002 耐久性調査 未調査 構造 SRC造				その他															
				改築等															
大曽根駅前 地下集客施設	所在地 愛知県名古屋市中区大曽根三丁目1201他1筆				部位 改修年度 空調 2021 空調 2022 受変電 2024	経過年数(主要棟)	19	20	21	22	23	24	25	26	27	28	29	30	M改修 施設の利用状況に 応じて検討
	所管部署 住宅都市局 延床面積 2,913.82㎡ 耐震 ○					R改修													
	合築・併存 駐車場・駐輪場					M改修													
	主要棟情報					部分改修													
	棟名称 駐車場・駐輪場					機能保全													
建築年度 2006 耐久性調査 未調査 構造 RC造				その他															
				改築等	ITV設備更新 蓄電池交換工事	照明改修													

20 公設市場

施設名	基本情報				改修実績 ～2024 (R6)	改修の見通し等													備考
						2025 (R7)	2026 (R8)	2027 (R9)	2028 (R10)	2029 (R11)	2030 (R12)	2031 (R13)	2032 (R14)	2033 (R15)	2034 (R16)	2035 (R17)	2036 (R18)	2037～2050 (R19～R32)	
元古井 公設市場	所在地	愛知県名古屋市中千種区今池二丁目27番22号			部位 改修年度 外壁 2018 空調 2023 受変電 2023	経過年数(主要棟) R改修 M改修 部分改修 機能保全 その他 改築等	61	62	63	64	65	66	67	68	69	70	71	72	施設の利用状況に応じて検討
	所管部署	経済局	延床面積	811.13㎡			耐震	○											
	合築・併存	元古井荘																	
	主要棟情報																		
	棟名称	公設市場(住宅併存)																	
建築年度	1964	耐久性調査	—	構造	RC造														
徳川 公設市場	所在地	愛知県名古屋市中区徳川町522番地			部位 改修年度	経過年数(主要棟) R改修 M改修 部分改修 機能保全 その他 改築等	63	64	65	66	67	68	69	70	71	72	73	74	施設の利用状況に応じて検討
	所管部署	経済局	延床面積	911.78㎡			耐震	要対策											
	合築・併存	徳川倉庫																	
	主要棟情報																		
	棟名称	公設市場																	
建築年度	1962	耐久性調査	—	構造	RC造														
築地 公設市場	所在地	愛知県名古屋市中港区名港一丁目13番10号			部位 改修年度 外壁 2018	経過年数(主要棟) R改修 M改修 部分改修 機能保全 その他 改築等	62	63	64	65	66	67	68	69	70	71	72	73	施設の利用状況に応じて検討
	所管部署	経済局	延床面積	992.41㎡			耐震	○											
	合築・併存	真砂荘																	
	主要棟情報																		
	棟名称	公設市場(住宅併存)																	
建築年度	1963	耐久性調査	—	構造	RC造														
南陽 公設市場	所在地	愛知県名古屋市中区秋葉一丁目130番地の4			部位 改修年度 外壁 2023	経過年数(主要棟) R改修 M改修 部分改修 機能保全 その他 改築等	44	45	46	47	48	49	50	51	52	53	54	55	施設の利用状況に応じて検討
	所管部署	経済局	延床面積	1,509.71㎡			耐震	○											
	合築・併存	—																	
	主要棟情報																		
	棟名称	セルフ店舗																	
建築年度	1981	耐久性調査	未調査	構造	RC造														
大高 公設市場	所在地	愛知県名古屋市中緑区森の里一丁目93番地			部位 改修年度 外壁 2023 屋根 2023	経過年数(主要棟) R改修 M改修 部分改修 機能保全 その他 改築等	46	47	48	49	50	51	52	53	54	55	56	57	耐震改修設計 耐震改修工事
	所管部署	経済局	延床面積	1,323.57㎡			耐震	要対策											
	合築・併存	—																	
	主要棟情報																		
	棟名称	セルフ店舗																	
建築年度	1979	耐久性調査	—	構造	RC造														

21 中央卸売市場（本場）

施設名	基本情報				改修実績 ～2024 (R6)	改修の見通し等											備考			
						2025 (R7)	2026 (R8)	2027 (R9)	2028 (R10)	2029 (R11)	2030 (R12)	2031 (R13)	2032 (R14)	2033 (R15)	2034 (R16)	2035 (R17)		2036 (R18)	2037～2050 (R19～R32)	
中央卸売市場本場 青果卸棟	所在地 愛知県名古屋市中熱田区川並町2番22号				部位 改修年度 ～2024 (R6)	経過年数(主要棟)	51	52	53	54	55	56	57	58	59	60	61	62	LED化 工事2024年度 有蓋化(北側) 設計2025年度 工事 2026年度～2032年度 有蓋化(東側スロープに沿って) 設計 2029年度 工事	
	所管部署	経済局	延床面積	23,664.92㎡		耐震	○	R改修 M改修 部分改修 機能保全 その他 改築等	設計 機能保全	部分改修 機能保全	部分改修	部分改修	部分改修	部分改修	部分改修	部分改修	部分改修	部分改修		部分改修
	合築・併存	—																		
	主要棟情報																			
	棟名称	青果卸棟																		
建築年度	1974	耐久性調査	20年程度以上	構造	SRC造															
中央卸売市場本場 青果仲卸棟	所在地 愛知県名古屋市中熱田区川並町2番22号				部位 改修年度	経過年数(主要棟)	49	50	51	52	53	54	55	56	57	58	59	60		
	所管部署	経済局	延床面積	17,247.55㎡		耐震	○	R改修 M改修 部分改修 機能保全 その他 改築等	機能保全	機能保全										
	合築・併存	—																		
	主要棟情報																			
	棟名称	青果仲卸棟																		
建築年度	1976	耐久性調査	20年程度以上	構造	SRC造															
中央卸売市場本場 水産卸売場(塩干)	所在地 愛知県名古屋市中熱田区川並町2番22号				部位 改修年度 SR改修 2023	経過年数(主要棟)	49	50	51	52	53	54	55	56	57	58	59	60		
	所管部署	経済局	延床面積	10,220.18㎡		耐震	○	R改修 M改修 部分改修 機能保全 その他 改築等												
	合築・併存	—																		
	主要棟情報																			
	棟名称	水産卸売場(塩干)																		
建築年度	1976	耐久性調査	20年程度以上	構造	RC造															
中央卸売市場本場 水産卸売場(大衆魚)	所在地 愛知県名古屋市中熱田区川並町2番22号				部位 改修年度 外壁 2022 屋根 2022	経過年数(主要棟)	46	47	48	49	50	51	52	53	54	55	56	57	床改修 工事2024年度 ～2025年度 有蓋化(水産卸棟・関連業務棟間) 設計 2025年度 工事 2026年度～2031年度 卸売場の低温化 設計 2027年度 工事	
	所管部署	経済局	延床面積	8,954.22㎡		耐震	○	R改修 M改修 部分改修 機能保全 その他 改築等	部分改修	部分改修	部分改修	部分改修	部分改修	部分改修	部分改修	部分改修	部分改修	部分改修		
	合築・併存	—																		
	主要棟情報																			
	棟名称	水産卸売場(大衆魚)																		
建築年度	1979	耐久性調査	20年程度未満	構造	RC造															
中央卸売市場本場 水産仲卸売場(鮮魚)	所在地 愛知県名古屋市中熱田区川並町2番22号				部位 改修年度 外壁 2022	経過年数(主要棟)	45	46	47	48	49	50	51	52	53	54	55	56	個別低温化 設計 2025年度 工事 2026年度～2029年度	
	所管部署	経済局	延床面積	20,131.66㎡		耐震	○	R改修 M改修 部分改修 機能保全 その他 改築等	設計	部分改修	部分改修	部分改修	部分改修							
	合築・併存	—																		
	主要棟情報																			
	棟名称	水産仲卸売場(鮮魚)																		
建築年度	1980	耐久性調査	20年程度未満	構造	RC造															
中央卸売市場本場 水産卸売場(近海魚)	所在地 愛知県名古屋市中熱田区川並町2番22号				部位 改修年度	経過年数(主要棟)	39	40	41	42	43	44	45	46	47	48	49	50	有蓋化(周囲) 設計 2025年度 工事 2026年度～2027年度 卸売場の低温化 設計 2027年度 工事 2028年度～2033年度	
	所管部署	経済局	延床面積	4,027.53㎡		耐震	○	R改修 M改修 部分改修 機能保全 その他 改築等	部分改修	部分改修	部分改修	部分改修	部分改修	部分改修	部分改修	部分改修	部分改修	部分改修		
	合築・併存	—																		
	主要棟情報																			
	棟名称	水産卸売場(近海魚)																		
建築年度	1986	耐久性調査	—	構造	S造															
中央卸売市場本場 水産卸売場(塩干)	所在地 愛知県名古屋市中熱田区川並町2番22号				部位 改修年度 SR改修 2023	経過年数(主要棟)	39	40	41	42	43	44	45	46	47	48	49	50	有蓋化(西側) 設計2025年度 工事2026年度～ 2028年度	
	所管部署	経済局	延床面積	2,167.16㎡		耐震	○	R改修 M改修 部分改修 機能保全 その他 改築等	設計	部分改修	部分改修	部分改修								
	合築・併存	—																		
	主要棟情報																			
	棟名称	水産卸売場(塩干)																		
建築年度	1986	耐久性調査	—	構造	S造															

施設名	基本情報					改修実績 ～2024 (R6)	改修の見通し等										備考		
							2025 (R7)	2026 (R8)	2027 (R9)	2028 (R10)	2029 (R11)	2030 (R12)	2031 (R13)	2032 (R14)	2033 (R15)	2034 (R16)		2035 (R17)	2036 (R18)
中央卸売市場本場 青果卸棟平屋	所在地 愛知県名古屋市長野区熱田区川並町2番22号					部位 改修年度 受変電 2023	経過年数(主要棟) 33	34	35	36	37	38	39	40	41	42	43	44	
	所管部署	経済局	延床面積	1,035.00㎡	耐震	○	R改修 M改修 部分改修 機能保全 その他 改築等	機能保全	機能保全										
	合築・併存	—																	
	主要棟情報																		
	棟名称	青果卸棟平屋																	
建築年度	1992	耐久性調査	—	構造	S造														
中央卸売市場本場 関連業務棟	所在地 愛知県名古屋市長野区熱田区川並町2番22号					部位 改修年度 受変電 2023	経過年数(主要棟) 29	30	31	32	33	34	35	36	37	38	39	40	有蓋化(水産卸棟・ 関連業務棟間) 設 計2025年度 工事 2029年度～2033年 度 卸売場の低温化 設 計2027年度 工事 2032年度～2033年 度
	所管部署	経済局	延床面積	35,531.48㎡	耐震	○	R改修 M改修 部分改修 機能保全 その他 改築等	設計 機能保全	機能保全	設計	部分改修	部分改修	部分改修	部分改修	部分改修	部分改修	部分改修	部分改修	
	合築・併存	—																	
	主要棟情報																		
	棟名称	関連業務棟																	
建築年度	1996	耐久性調査	—	構造	S造														
中央卸売市場本場 中央管理棟	所在地 愛知県名古屋市長野区熱田区川並町2番22号					部位 改修年度 SR改修 2022	経過年数(主要棟) 25	26	27	28	29	30	31	32	33	34	35	36	LED化 設計2024年 度 工事2025年度～ 2026年度
	所管部署	経済局	延床面積	25,754.85㎡	耐震	○	R改修 M改修 部分改修 機能保全 その他 改築等	部分改修 機能保全	部分改修 機能保全	機能保全									
	合築・併存	食品衛生検査所																	
	主要棟情報																		
	棟名称	中央管理棟																	
建築年度	2000	耐久性調査	—	構造	SRC造														
中央卸売市場本場 新青果卸棟	所在地 愛知県名古屋市長野区熱田区川並町2番22号					部位 改修年度	経過年数(主要棟) 23	24	25	26	27	28	29	30	31	32	33	34	有蓋化(南側) 設 計2029年度 工事 2030年度～2032年 度
	所管部署	経済局	延床面積	7,571.22㎡	耐震	○	R改修 M改修 部分改修 機能保全 その他 改築等	機能保全	機能保全		設計	部分改修	部分改修	部分改修	部分改修				
	合築・併存	—																	
	主要棟情報																		
	棟名称	新青果卸棟																	
建築年度	2002	耐久性調査	未調査	構造	S造														
中央卸売市場本場 太物棟	所在地 愛知県名古屋市長野区熱田区川並町2番22号					部位 改修年度	経過年数(主要棟) 20	21	22	23	24	25	26	27	28	29	30	31	有蓋化(太物棟・塩 干仲卸売場棟間) 設計2027年度 工事 2028年度～2029年 度
	所管部署	経済局	延床面積	2,425.31㎡	耐震	○	R改修 M改修 部分改修 機能保全 その他 改築等	機能保全	機能保全	設計	部分改修	部分改修							
	合築・併存	—																	
	主要棟情報																		
	棟名称	太物棟																	
建築年度	2005	耐久性調査	—	構造	S造														
中央卸売市場本場 水産仲卸売場	所在地 愛知県名古屋市長野区熱田区川並町2番22号					部位 改修年度	経過年数(主要棟) 20	21	22	23	24	25	26	27	28	29	30	31	
	所管部署	経済局	延床面積	761.26㎡	耐震	○	R改修 M改修 部分改修 機能保全 その他 改築等	機能保全	機能保全										
	合築・併存	—																	
	主要棟情報																		
	棟名称	水産荷捌き所																	
建築年度	2005	耐久性調査	—	構造	S造														
中央卸売市場本場 塩干事務所棟	所在地 愛知県名古屋市長野区熱田区川並町2番22号					部位 改修年度	経過年数(主要棟) 14	15	16	17	18	19	20	21	22	23	24	25	有蓋化(東側) 設 計2025年度 工事 2026年度～2028年 度
	所管部署	経済局	延床面積	3,195.21㎡	耐震	○	R改修 M改修 部分改修 機能保全 その他 改築等	設計	部分改修	部分改修	部分改修								
	合築・併存	—																	
	主要棟情報																		
	棟名称	塩干事務所棟																	
建築年度	2011	耐久性調査	—	構造	S造														
中央卸売市場本場 塩干平屋	所在地 愛知県名古屋市長野区熱田区川並町2番22号					部位 改修年度	経過年数(主要棟) 14	15	16	17	18	19	20	21	22	23	24	25	有蓋化(東側) 設 計2025年度 工事 2026年度～2028年 度
	所管部署	経済局	延床面積	409.26㎡	耐震	○	R改修 M改修 部分改修 機能保全 その他 改築等	設計	部分改修	部分改修	部分改修								
	合築・併存	—																	
	主要棟情報																		
	棟名称	塩干平屋																	
建築年度	2011	耐久性調査	—	構造	S造														

施設名	基本情報					改修実績 ～2024 (R6)	改修の見通し等										備考					
							2025 (R7)	2026 (R8)	2027 (R9)	2028 (R10)	2029 (R11)	2030 (R12)	2031 (R13)	2032 (R14)	2033 (R15)	2034 (R16)		2035 (R17)	2036 (R18)	2037～2050 (R19～R32)		
中央卸売市場本場 水産仲卸棟(塩干)	所在地 愛知県名古屋市長熱田区川並町2番22号					部位 改修年度	経過年数(主要棟)	12	13	14	15	16	17	18	19	20	21	22	23	有蓋化(西側)設計 2025年度工事 2026年度～2028年度		
	所管部署	経済局	延床面積	5,609.52㎡	耐震		○	R改修														
	合築・併存	—					M改修															
	主要棟情報						対策内容	設計	部分改修	部分改修	部分改修	部分改修										
	棟名称	水産仲卸棟(塩干)					その他															
建築年度	2013	耐久性調査	—	構造	S造	改築等																
中央卸売市場本場 その他	所在地 愛知県名古屋市長熱田区川並町2番22号					部位 改修年度	経過年数(主要棟)	15	16	17	18	19	20	21	22	23	24	25	26			
	所管部署	経済局	延床面積	5,121.91㎡	耐震		○	R改修														
	合築・併存	—					M改修															
	主要棟情報						対策内容	部分改修														
	棟名称	廃棄物処理棟					その他															
建築年度	2010	耐久性調査	—	構造	S造	改築等																

22 中央卸売市場（北部市場）

施設名	基本情報					改修実績 ～2024 (R6)	改修の見通し等											備考	
							2025 (R7)	2026 (R8)	2027 (R9)	2028 (R10)	2029 (R11)	2030 (R12)	2031 (R13)	2032 (R14)	2033 (R15)	2034 (R16)	2035 (R17)		2036 (R18)
中央卸売市場北部市場 青果棟（北斜路含む）	所在地 愛知県西春日井郡豊山町大字豊場字八反107番地					部位 改修年度 ～2024 (R6)	経過年数(主要棟) 46	47	48	49	50	51	52	53	54	55	56	57	・2025年度～ 北側増床
	所管部署	経済局	延床面積	62,294.96㎡	耐震	○	消防 2021 R改修 M改修	部分改修	部分改修	部分改修	部分改修	部分改修							
	合築・併存	—				空調 2021 M改修	部分改修	部分改修	部分改修	部分改修	部分改修	部分改修							
	主要棟情報					対策内容	機能保全	機能保全	機能保全	機能保全	機能保全	機能保全							
	棟名称	青果棟（北斜路含む）				その他	設計	改築	改築	改築	改築	改築	改築	改築	改築	改築	改築	改築	
建築年度	1979	耐久性調査	40年程度以上	構造	SRC造	改築等													
中央卸売市場北部市場 管理・エネルギー棟	所在地 愛知県西春日井郡豊山町大字豊場字八反107番地					部位 改修年度 ～2024 (R6)	経過年数(主要棟) 46	47	48	49	50	51	52	53	54	55	56	57	
	所管部署	経済局	延床面積	6,204.79㎡	耐震	○	消防 2021 R改修 M改修	部分改修	部分改修	部分改修	部分改修								
	合築・併存	愛知県食品衛生検査所（使用許可・無償）				空調 2023 M改修	部分改修	部分改修	部分改修	部分改修	部分改修								
	主要棟情報					対策内容	機能保全	機能保全	機能保全	機能保全	機能保全								
	棟名称	管理棟				その他	設計	改築	改築	改築	改築	改築	改築	改築	改築	改築	改築	改築	
建築年度	1979	耐久性調査	20年程度以上	構造	RC造	改築等													
中央卸売市場北部市場 水産棟（橋込所、配送センター含む）	所在地 愛知県西春日井郡豊山町大字豊場字八反107番地					部位 改修年度 ～2024 (R6)	経過年数(主要棟) 41	42	43	44	45	46	47	48	49	50	51	52	・2025年度～ 一部有蓋化
	所管部署	経済局	延床面積	26,094.36㎡	耐震	○	消防 2021 R改修 M改修	部分改修	部分改修	部分改修	部分改修	部分改修	部分改修						
	合築・併存	—				空調 2021 M改修	部分改修	部分改修	部分改修	部分改修	部分改修	部分改修	部分改修						
	主要棟情報					対策内容	機能保全	機能保全	機能保全	機能保全	機能保全	機能保全	機能保全						
	棟名称	水産棟				その他	設計	改築	改築	改築	改築	改築	改築	改築	改築	改築	改築	改築	
建築年度	1984	耐久性調査	20年程度未満	構造	SRC造	改築等													
中央卸売市場北部市場 冷蔵棟	所在地 愛知県西春日井郡豊山町大字豊場字八反107番地					部位 改修年度 ～2024 (R6)	経過年数(主要棟) 41	42	43	44	45	46	47	48	49	50	51	52	
	所管部署	経済局	延床面積	11,225.33㎡	耐震	○	屋根 2021 R改修 M改修	部分改修	部分改修	部分改修	部分改修	部分改修	部分改修						
	合築・併存	—				EV 2024 M改修	部分改修	部分改修	部分改修	部分改修	部分改修	部分改修	部分改修						
	主要棟情報					対策内容	機能保全	機能保全	機能保全	機能保全	機能保全	機能保全	機能保全						
	棟名称	冷蔵棟				その他	設計	改築	改築	改築	改築	改築	改築	改築	改築	改築	改築	改築	
建築年度	1984	耐久性調査	20年程度以上	構造	SRC造	改築等													
中央卸売市場北部市場 駐車棟	所在地 愛知県西春日井郡豊山町大字豊場字八反107番地					部位 改修年度 ～2024 (R6)	経過年数(主要棟) 45	46	47	48	49	50	51	52	53	54	55	56	・2026年度～ 水産棟卸売場、仲卸 売場を低温化
	所管部署	経済局	延床面積	52,925.14㎡	耐震	○	空調 2021 R改修 M改修	部分改修	部分改修	部分改修	部分改修	部分改修	部分改修						
	合築・併存	—				受変電 2021 M改修	部分改修	部分改修	部分改修	部分改修	部分改修	部分改修	部分改修						
	主要棟情報					対策内容	機能保全	機能保全	機能保全	機能保全	機能保全	機能保全	機能保全						
	棟名称	駐車棟				その他	設計	改築	改築	改築	改築	改築	改築	改築	改築	改築	改築	改築	
建築年度	1980	耐久性調査	40年程度以上	構造	SRC造	改築等													
中央卸売市場北部市場 その他	所在地 愛知県西春日井郡豊山町大字豊場字八反107番地					部位 改修年度 ～2024 (R6)	経過年数(主要棟) 45	46	47	48	49	50	51	52	53	54	55	56	・2023年度～ 関連商品棟
	所管部署	経済局	延床面積	14,739.27㎡	耐震	○	その他 2021 R改修 M改修	部分改修	部分改修	部分改修	部分改修	部分改修	部分改修	部分改修					
	合築・併存	—				その他 2022 M改修	部分改修	部分改修	部分改修	部分改修	部分改修	部分改修	部分改修	部分改修					
	主要棟情報					対策内容	機能保全	機能保全	機能保全	機能保全	機能保全	機能保全	機能保全	機能保全					
	棟名称	関連商品棟				その他	設計	改築	改築	改築	改築	改築	改築	改築	改築	改築	改築	改築	
建築年度	1980	耐久性調査	40年程度以上	構造	RC造	改築等													

23 中央卸売市場（南部市場）

施設名	基本情報						改修実績 ～2024 (R6)	改修の見通し等										備考				
								2025 (R7)	2026 (R8)	2027 (R9)	2028 (R10)	2029 (R11)	2030 (R12)	2031 (R13)	2032 (R14)	2033 (R15)	2034 (R16)		2035 (R17)	2036 (R18)	2037～2050 (R19～R32)	
中央卸売市場南部市場 本館棟	所在地 愛知県名古屋港区船見町1番地の39						部位 改修年度	経過年数(主要棟)	19	20	21	22	23	24	25	26	27	28	29	30		
	所管部署	経済局	延床面積	22,855.87㎡	耐震	○	衛生 2022	R改修														
							その他 2022	M改修														
	合築・併存	食肉衛生検査所					衛生 2023	部分改修	部分改修	部分改修	部分改修	部分改修	部分改修									
	主要棟情報						その他 2023	機能保全	機能保全	機能保全	機能保全											
	棟名称	本館棟					空調 2024	LED化改修	LED化改修	LED化改修												
建築年度	2006	耐久性調査	—	構造	S造	その他 2024	改築等															
中央卸売市場南部市場 その他	所在地 愛知県名古屋港区船見町1番地の39						部位 改修年度	経過年数(主要棟)	19	20	21	22	23	24	25	26	27	28	29	30		
	所管部署	経済局	延床面積	4,581.29㎡	耐震	○	その他 2023	R改修														
							衛生 2024	M改修														
	合築・併存	—					その他 2024	部分改修	部分改修	部分改修	部分改修	部分改修	部分改修									
	主要棟情報						機能保全	機能保全	機能保全	機能保全												
	棟名称	排水処理棟					その他	LED化改修	LED化改修	LED化改修												
建築年度	2006	耐久性調査	未調査	構造	RC造		改築等															

24 展示場

施設名	基本情報					改修実績 ～2024 (R6)	改修の見通し等														備考		
							2025 (R7)	2026 (R8)	2027 (R9)	2028 (R10)	2029 (R11)	2030 (R12)	2031 (R13)	2032 (R14)	2033 (R15)	2034 (R16)	2035 (R17)	2036 (R18)	2037～2050 (R19～R32)				
中小企業振興会館 会館棟	所在地 愛知県名古屋市中千種区吹上二丁目6番3号					部位 改修年度	経過年数(主要棟)	42	43	44	45	46	47	48	49	50	51	52	53	M改修	アジア競技大会会場		
	所管部署	経済局	延床面積	11,169.98㎡	耐震	○	その他	2019	R改修		基本構想	基本構想	基本計画	調査	設計	設計	設計	R改修	R改修			R改修	
	合築・併存	—					空調	2019	M改修														
	主要棟情報					防災	2023	部分改修															
	棟名称	会館棟				その他	2023	機能保全	機能保全														
建築年度	1983	耐久性調査	未調査	構造	SRC造	受変電	2024	その他															
						空調	2024	改築等															
中小企業振興会館 大展示場棟 (吹上ホール)	所在地 愛知県名古屋市中千種区吹上二丁目6番3号					部位 改修年度	経過年数(主要棟)	42	43	44	45	46	47	48	49	50	51	52	53	M改修	アジア競技大会会場		
	所管部署	経済局	延床面積	8,000.20㎡	耐震	○	屋根	1990	R改修		基本構想	基本構想	基本計画	調査	設計	設計	設計	R改修	R改修			R改修	
	合築・併存	—					外壁	1996	M改修														
	主要棟情報					外壁	1997	部分改修															
	棟名称	大展示場棟 (吹上ホール)				その他	2008	機能保全	機能保全														
建築年度	1983	耐久性調査	未調査	構造	RC造	空調	2008	その他															
						空調	2020	改築等															
中小企業振興会館 ファッション展示場棟	所在地 愛知県名古屋市中千種区吹上二丁目6番3号					部位 改修年度	経過年数(主要棟)	42	43	44	45	46	47	48	49	50	51	52	53	M改修	アジア競技大会会場		
	所管部署	経済局	延床面積	5,068.15㎡	耐震	○	外壁	1998	R改修		基本構想	基本構想	基本計画	調査	設計	設計	設計	R改修	R改修			R改修	
	合築・併存	—					屋根	2006	M改修														
	主要棟情報					EV	2015	部分改修															
	棟名称	ファッション展示場棟				その他	2022	機能保全	機能保全														
建築年度	1983	耐久性調査	未調査	構造	RC造	空調	2024	その他															
						その他	2024	改築等															
中小企業振興会館 その他	所在地 愛知県名古屋市中千種区吹上二丁目6番3号					部位 改修年度	経過年数(主要棟)	42	43	44	45	46	47	48	49	50	51	52	53	M改修	アジア競技大会会場		
	所管部署	経済局	延床面積	311.56㎡	耐震	○	その他	2022	R改修		基本構想	基本構想	基本計画	調査	設計	設計	設計	R改修	R改修			R改修	
	合築・併存	—					空調	2024	M改修														
	主要棟情報					その他	2024	部分改修															
	棟名称	階段室 (A)				その他	2024	機能保全	機能保全														
建築年度	1983	耐久性調査	未調査	構造	RC造	改築等																	
国際展示場 第1展示館	所在地 愛知県名古屋市中千種区金城ふ頭3丁目2番1の一部、2番の4					部位 改修年度	経過年数(主要棟)	3	4	5	6	7	8	9	10	11	12	13	14		アジア競技大会会場		
	所管部署	観光文化交流局	延床面積	40,716.66㎡	耐震	○	R改修																
	合築・併存	—					M改修																
	主要棟情報					部分改修																	
	棟名称	第1展示館				その他																	
建築年度	2022	耐久性調査	—	構造	S造	改築等																	
国際展示場 コンベンションセンター	所在地 愛知県名古屋市中千種区金城ふ頭二丁目7番1					部位 改修年度	経過年数(主要棟)	3	4	5	6	7	8	9	10	11	12	13	14				
	所管部署	観光文化交流局	延床面積	10,050.75㎡	耐震	○	R改修																
	合築・併存	—					M改修																
	主要棟情報					部分改修																	
	棟名称	コンベンションセンター				その他																	
建築年度	2022	耐久性調査	—	構造	S造	改築等																	
国際展示場 第2展示館	所在地 愛知県名古屋市中千種区金城ふ頭二丁目2番地					部位 改修年度	経過年数(主要棟)	38	39	40	41	42	43	44	45	46	47	48	49		2029年度 新第2展示館 供用開始予定		
	所管部署	観光文化交流局	延床面積	8,299.47㎡	耐震	○	消防	2014	R改修														
	合築・併存	—					屋根	2021	M改修														
	主要棟情報					部分改修																	
	棟名称	第2展示館				その他																	
建築年度	1987	耐久性調査	—	構造	S造	改築等	改築	改築	改築	改築	改築	改築											

施設名	基本情報				改修実績 ～2024 (R6)	改修の見通し等												備考		
						2025 (R7)	2026 (R8)	2027 (R9)	2028 (R10)	2029 (R11)	2030 (R12)	2031 (R13)	2032 (R14)	2033 (R15)	2034 (R16)	2035 (R17)	2036 (R18)		2037～2050 (R19～R32)	
国際展示場 第3展示館	所在地 愛知県名古屋市港区金城ふ頭二丁目2番地				部位 改修年度	経過年数(主要棟)	32	33	34	35	36	37	38	39	40	41	42	43		
	所管部署 観光文化交流局 延床面積 22,203.87㎡ 耐震 ○					R改修														・R改修検討 ・改修時期等については基本計画を策定した上で決定
	合築・併存 —					M改修														
	主要棟情報					部分改修														
	棟名称 第3展示館					機能保全														
建築年度 1993 耐久性調査 — 構造 SRC造				その他																
国際展示場 交流センター	所在地 愛知県名古屋市港区金城ふ頭二丁目2番地				部位 改修年度 消防 2022	経過年数(主要棟)	32	33	34	35	36	37	38	39	40	41	42	43		
	所管部署 観光文化交流局 延床面積 13,564.51㎡ 耐震 ○					R改修														・改修検討 ・改修時期等については基本計画を策定した上で決定
	合築・併存 —					M改修														
	主要棟情報					部分改修														
	棟名称 交流センター					機能保全														
建築年度 1993 耐久性調査 — 構造 S造				その他																
国際展示場 立体駐車場	所在地 愛知県名古屋市港区金城ふ頭二丁目2番地				部位 改修年度	経過年数(主要棟)	32	33	34	35	36	37	38	39	40	41	42	43		
	所管部署 観光文化交流局 延床面積 26,853.84㎡ 耐震 ○					R改修														・R改修等検討 ・改修時期等については基本計画を策定した上で決定
	合築・併存 —					M改修														
	主要棟情報					部分改修														
	棟名称 駐車場棟					機能保全														
建築年度 1993 耐久性調査 — 構造 S造				その他																
国際展示場 イベント館	所在地 愛知県名古屋市港区金城ふ頭二丁目2番地				部位 改修年度	経過年数(主要棟)	38	39	40	41	42	43	44	45	46	47	48	49		
	所管部署 観光文化交流局 延床面積 4,869.01㎡ 耐震 ○					R改修														・改修時期等については基本計画を策定した上で決定
	合築・併存 —					M改修														
	主要棟情報					部分改修														
	棟名称 イベント館					機能保全														
建築年度 1987 耐久性調査 — 構造 SRC造				その他																
				改修等																

25 農業振興施設

施設名	基本情報				改修実績 ～2024 (R6)	改修の見通し等													備考		
						2025 (R7)	2026 (R8)	2027 (R9)	2028 (R10)	2029 (R11)	2030 (R12)	2031 (R13)	2032 (R14)	2033 (R15)	2034 (R16)	2035 (R17)	2036 (R18)	2037～2050 (R19～R32)			
農業センター	所在地	愛知県名古屋市中区天白町大字平針字黒石2872番地の3			部位	改修年度	経過年数(主要棟)	44	45	46	47	48	49	50	51	52	53	54	55		
	所管部署	緑政土木局	延床面積	6,001.66㎡	耐震	○	空調	2014													
	合築・併存	—					R改修														
	主要棟情報						M改修														
	棟名称	農業指導館					部分改修														
建築年度	1981	耐久性調査	未調査	構造	RC造	屋根	2018														
						受変電	2020														
						R改修	2023														
農業文化園	所在地	愛知県名古屋港区春田野二丁目3204番地、春田野一、二丁目			部位	改修年度	経過年数(主要棟)	38	39	40	41	42	43	44	45	46	47	48	49		
	所管部署	緑政土木局	延床面積	5,625.52㎡	耐震	○	EV	2012													
	合築・併存	戸田川緑地、とだがわこどもランド					R改修														
	主要棟情報						M改修														
	棟名称	農業科学館					部分改修														
建築年度	1987	耐久性調査	未調査	構造	RC造	屋根	2022														
						受変電	2024														
東谷山フルーツパーク	所在地	愛知県名古屋市中区大字上志段味字東谷2110			部位	改修年度	経過年数(主要棟)	46	47	48	49	50	51	52	53	54	55	56	57		
	所管部署	緑政土木局	延床面積	4,103.01㎡	耐震	○	防災	2016					設計	R改修	R改修	R改修	R改修	R改修	R改修	R改修	
	合築・併存	—					M改修	2022													
	主要棟情報						部分改修														
	棟名称	本館					機能保全														
建築年度	1979	耐久性調査	40年程度以上	構造	RC造	その他															
						改築等															

26 路外駐車場等

施設名	基本情報					改修実績 ～2024 (R6)	改修の見通し等														備考
							2025 (R7)	2026 (R8)	2027 (R9)	2028 (R10)	2029 (R11)	2030 (R12)	2031 (R13)	2032 (R14)	2033 (R15)	2034 (R16)	2035 (R17)	2036 (R18)	2037～2050 (R19～R32)		
大須 駐車場	所在地 愛知県名古屋市中区大須三丁目14番12号					部位 改修年度	経過年数(主要棟)	40	41	42	43	44	45	46	47	48	49	50	51	老朽化した設備を順次改修	
	所管部署 住宅都市局 延床面積 8,159.56㎡ 耐震 ○					消防 2012	R改修 M改修 部分改修 機能保全 機能保全 その他 換気・排煙設備設計 改築等	機能保全													
	合築・併存 ー					消防 2013															
	主要棟情報					その他 2017															
	棟名称 駐車場					消防 2019															
	建築年度 1985 耐久性調査 未調査 構造 SRC造					防災 2020															
					消防 2021																
					空調 2022																
久屋 駐車場	所在地 愛知県名古屋市中区栄三丁目5番12号先					部位 改修年度	経過年数(主要棟)	59	60	61	62	63	64	65	66	67	68	69	70	老朽化した設備を順次改修	
	所管部署 住宅都市局 延床面積 21,364.74㎡ 耐震 ○					その他 2009	R改修 M改修 部分改修 機能保全 機能保全 その他 換気設備改修 改築等	換気設備改修													
	合築・併存 ー					その他 2011															
	主要棟情報					防災 2012															
	棟名称 地下駐車場					その他 2015															
	建築年度 1966 耐久性調査 ー 構造 RC造					消防 2018															
					消防 2019																
					消防 2023																
古沢公園 駐車場	所在地 愛知県名古屋市中区金山一丁目3番1号					部位 改修年度	経過年数(主要棟)	53	54	55	56	57	58	59	60	61	62	63	64	老朽化した設備を順次改修	
	所管部署 住宅都市局 延床面積 8,859.25㎡ 耐震 ○					その他 2017	R改修 M改修 部分改修 機能保全 機能保全 その他 消火栓設備設計 改築等	消火栓設備設計	消火栓設備改修												
	合築・併存 ー					消防 2018															
	主要棟情報					その他 2019															
	棟名称 地下駐車場					その他 2020															
	建築年度 1972 耐久性調査 ー 構造 RC造					その他 2021															
					消防 2022																
					その他 2023																
金城心頭 駐車場	所在地 愛知県名古屋市中区金城心頭二丁目7-2					部位 改修年度	経過年数(主要棟)	9	10	11	12	13	14	15	16	17	18	19	20	M改修 劣化状況に応じて検討	
	所管部署 住宅都市局 延床面積 143,877.88㎡ 耐震 ○					消防 2018	調査	管制機器改修	消火設備改修	自家発電設備改修	外壁材改修	灌水器設備改修	内装改修	空調設備改修	屋上屋根塗装						
	合築・併存 ー					その他 2019															
	主要棟情報					その他 2020															
	棟名称 駐車場					その他 2021															
	建築年度 2016 耐久性調査 ー 構造 S造					消防 2022															
					その他 2023																
					その他 2024																
名城公園 地下駐車場	所在地 愛知県名古屋市中区三の丸一丁目地内					部位 改修年度	経過年数(主要棟)	26	27	28	29	30	31	32	33	34	35	36	37		
	所管部署 緑政土木局 延床面積 6,876.84㎡ 耐震 ○					空調 2019	中央監視装置改修 設計	昇降機改修													
	合築・併存 ー																				
	主要棟情報																				
	棟名称 駐車場																				
	建築年度 1999 耐久性調査 未調査 構造 RC造																				

27 産業振興その他

施設名	基本情報					改修実績 ～2024 (R6)	改修の見通し等														備考
							2025 (R7)	2026 (R8)	2027 (R9)	2028 (R10)	2029 (R11)	2030 (R12)	2031 (R13)	2032 (R14)	2033 (R15)	2034 (R16)	2035 (R17)	2036 (R18)	2037～2050 (R19～R32)		
先端技術連携 リサーチセンター	所在地 愛知県名古屋守山区桜坂四丁目206番地					部位 改修年度 空調 2019 その他 2024	経過年数(主要棟)	27	28	29	30	31	32	33	34	35	36	37	38	部分改修	
	所管部署 経済局 延床面積 4,246.16㎡ 耐震 6499.6						R改修														
	合築・併存 ー						M改修														
	主要棟情報						部分改修														
	棟名称 共同研究棟 建築年度 1998 耐久性調査 未調査 構造 RC造						機能保全														
サイエンスパーク 研究開発センター	所在地 愛知県名古屋守山区桜坂二丁目3101番地					部位 改修年度 消防 2021 その他 2021 外壁 2022	経過年数(主要棟)	29	30	31	32	33	34	35	36	37	38	39	40	部分改修	
	所管部署 経済局 延床面積 3,132.34㎡ 耐震 6445.9						R改修														
	合築・併存 ー						M改修														
	主要棟情報						部分改修														
	棟名称 理化学研究所棟 建築年度 1996 耐久性調査 未調査 構造 RC造						機能保全														
サイエンス 交流プラザ	所在地 愛知県名古屋守山区桜坂五丁目301番地					部位 改修年度	経過年数(主要棟)	22	23	24	25	26	27	28	29	30	31	32	33	部分改修	
	所管部署 経済局 延床面積 2,245.56㎡ 耐震 2100.5						R改修														
	合築・併存 ー						M改修														
	主要棟情報						部分改修														
	棟名称 交流プラザ 建築年度 2003 耐久性調査 未調査 構造 RC造						機能保全														
国際デザイン センター	所在地 愛知県名古屋市中区栄三丁目18番1号					部位 改修年度	経過年数(主要棟)	29	30	31	32	33	34	35	36	37	38	39	40	株式会社国際デザインセンターの解散に伴う残余財産の分配により2025年10月1日に建物取得	
	所管部署 新規 延床面積 11,123.20㎡ 耐震 ○						R改修														
	合築・併存 ナディアパーク ビジネスセンタービル、名古屋市青少年文化センター						M改修														
	主要棟情報						部分改修														
	棟名称 デザインセンタービル 建築年度 1996 耐久性調査 未調査 構造 SRC造						機能保全	機能保全	機能保全	機能保全	機能保全	機能保全	機能保全	機能保全	機能保全	機能保全	機能保全	機能保全	機能保全		

28 学校その他

施設名	基本情報				改修実績 ～2024 (R6)	改修の見通し等													備考					
						2025 (R7)	2026 (R8)	2027 (R9)	2028 (R10)	2029 (R11)	2030 (R12)	2031 (R13)	2032 (R14)	2033 (R15)	2034 (R16)	2035 (R17)	2036 (R18)	2037～2050 (R19～R32)						
教育センター	所在地	愛知県名古屋市中区神宮三丁目6番14号			部位	改修年度	経過年数(主要棟)	44	45	46	47	48	49	50	51	52	53	54	55					
	所管部署	教育委員会	延床面積	10,870.04㎡	耐震	○	EV 2017	R改修																
	合築・併存	—			変電	2021	M改修																	
	主要棟情報				衛生	2022	部分改修																	
	棟名称	本館			空調	2022	機能保全																	
建築年度	1981	耐久性調査	20年程度以上	構造	SRC造	屋根	2022	その他																
				その他	2023	改築等																改築		
教育館 (教育センター分館)	所在地	愛知県名古屋市中区東一丁目1番4号			部位	改修年度	経過年数(主要棟)	6	7	8	9	10	11	12	13	14	15	16	17					
	所管部署	教育委員会	延床面積	6,019.47㎡	耐震	○	R改修																	
	合築・併存	—			M改修		部分改修																	
	主要棟情報				機能保全		その他																	
	棟名称	教育館			改築等																		M改修	
建築年度	2019	耐久性調査	—	構造	S造																			
教育支援センター 大曽根サテライト	所在地	愛知県名古屋市中区北区平安二丁目21番61号			部位	改修年度	経過年数(主要棟)	58	59	60	61	62	63	64	65	66	67	68	69					
	所管部署	教育委員会	延床面積	1,115.32㎡	耐震	○	R改修																	
	合築・併存	—			M改修		部分改修																	
	主要棟情報				機能保全		その他																	
	棟名称	管理・保育棟			改築等																			報徳幼稚園を改修 (R4設計・R5工事)
建築年度	1967	耐久性調査	20年程度以上	構造	RC造																			
教育支援センター	所在地	愛知県名古屋市中区城西三丁目20番30号			部位	改修年度	経過年数(主要棟)	34	35	36	37	38	39	40	41	42	43	44	45					
	所管部署	教育委員会	延床面積	3,069.09㎡	耐震	○	R改修					調査	設計	R改修										
	合築・併存	—			M改修		部分改修																	
	主要棟情報				機能保全		その他																	
	棟名称	本館			改築等																			2024年度より教育支援センターに施設名変更
建築年度	1991	耐久性調査	未調査	構造	RC造																			
教育支援センター 笠寺サテライト (子ども支援部)	所在地	愛知県名古屋市中区東又兵衛町5丁目1番地の10			部位	改修年度	経過年数(主要棟)	43	44	45	46	47	48	49	50	51	52	53	54					
	所管部署	教育委員会	延床面積	118.44㎡	耐震	○	EV 2016	R改修																
	合築・併存	南生理学習センター			外壁	2017	M改修																	
	主要棟情報				部分改修		機能保全																	
	棟名称	管理棟			改築等		その他																	2024年度より教育支援センター笠寺サテライト(子ども支援部)に施設名称変更
建築年度	1982	耐久性調査	未調査	構造	SRC造																			
教育支援センター 笠寺サテライト (教育相談部)	所在地	愛知県名古屋市中区南区東又兵衛町5丁目1番地の16			部位	改修年度	経過年数(主要棟)	32	33	34	35	36	37	38	39	40	41	42	43					
	所管部署	教育委員会	延床面積	99.17㎡	耐震	○	屋根 2011	R改修																
	合築・併存	日本ガイシホール、日本ガイシアリーナ、日本ガイシスポーツプラザ弓道場、スポーツ振興会館			外壁	2016	M改修																	
	主要棟情報				衛生	2017	部分改修																	
	棟名称	本館棟			改築等		その他																	2024年度より教育支援センター笠寺サテライト(教育相談部)に施設名称変更
建築年度	1993	耐久性調査	—	構造	S造																			
教育支援センター 鶴舞サテライト	所在地	愛知県名古屋市中区千代田五丁目18-24			部位	改修年度	経過年数(主要棟)	50	51	52	53	54	55	56	57	58	59	60	61					
	所管部署	教育委員会	延床面積	3,090.58㎡	耐震	○	屋根 2019	R改修																
	合築・併存	松ヶ枝住宅			部分改修		機能保全																	
	主要棟情報				改築等		その他																	
	棟名称	サテライト・住宅棟																						2024年度より教育支援センター鶴舞サテライトに施設名称変更
建築年度	1975	耐久性調査	—	構造	SRC造																			

施設名	基本情報				改修実績 ～2024 (R6)	改修の見通し等													備考	
						2025 (R7)	2026 (R8)	2027 (R9)	2028 (R10)	2029 (R11)	2030 (R12)	2031 (R13)	2032 (R14)	2033 (R15)	2034 (R16)	2035 (R17)	2036 (R18)	2037～2050 (R19～R32)		
稲武 野外教育センター	所在地 愛知県豊田市稲武町丹山1番地の19				部位 改修年度 外壁 2021	経過年数(主要棟) 20	21	22	23	24	25	26	27	28	29	30	31	あり方を検討		
	所管部署	教育委員会	延床面積	9,291.82㎡	耐震	○	R改修 あり方検討	M改修 あり方検討	部分改修 基本計画	機能保全 設計	その他 R改修	R改修								
	合築・併存	—				対策内容	機能保全	機能保全												
	主要棟情報																			
	棟名称	第一本館																		
建築年度	2005	耐久性調査	未調査	構造	RC造															
中津川 野外教育センター	所在地 岐阜県中津川市苗木4827				部位 改修年度	経過年数(主要棟) 47	48	49	50	51	52	53	54	55	56	57	58	あり方を検討		
	所管部署	教育委員会	延床面積	9,335.08㎡	耐震	○	R改修 あり方検討	M改修 あり方検討	部分改修 基本計画	機能保全 設計	その他 R改修	R改修								
	合築・併存	—				対策内容	設計	機能保全												
	主要棟情報																			
	棟名称	第二本館 管理棟																		
建築年度	1978	耐久性調査	—	構造	RC造															
野外学習センター	所在地 愛知県豊田市高永町ヨシカタイラ15番地				部位 改修年度	経過年数(主要棟) 36	37	38	39	40	41	42	43	44	45	46	47	あり方を検討		
	所管部署	教育委員会	延床面積	7,042.80㎡	耐震	○	R改修 あり方検討	M改修 あり方検討	部分改修 基本計画	機能保全 設計	その他 R改修	R改修								
	合築・併存	—				対策内容	機能保全	機能保全												
	主要棟情報																			
	棟名称	管理棟																		
建築年度	1989	耐久性調査	未調査	構造	RC造															
平田 学校体育センター	所在地 愛知県名古屋市西区山木二丁目167番地				部位 改修年度	経過年数(主要棟) 33	34	35	36	37	38	39	40	41	42	43	44			
	所管部署	教育委員会	延床面積	1,779.37㎡	耐震	○	R改修	M改修	部分改修	機能保全	その他									
	合築・併存	—				対策内容														
	主要棟情報																			
	棟名称	体育館兼講堂																		
建築年度	1992	耐久性調査	—	構造	S造															
中川 学校体育センター	所在地 愛知県名古屋市中区下之一色町字松蔭一丁目45番地の1				部位 改修年度 外壁 2015 消防 2022	経過年数(主要棟) 31	32	33	34	35	36	37	38	39	40	41	42			
	所管部署	教育委員会	延床面積	1,847.32㎡	耐震	○	R改修	M改修	部分改修	機能保全	その他									
	合築・併存	—				対策内容														
	主要棟情報																			
	棟名称	体育館棟																		
建築年度	1994	耐久性調査	—	構造	S造															

29 保育園

施設名	基本情報				改修実績 ～2024 (R6)	改修の見通し等													備考			
						2025 (R7)	2026 (R8)	2027 (R9)	2028 (R10)	2029 (R11)	2030 (R12)	2031 (R13)	2032 (R14)	2033 (R15)	2034 (R16)	2035 (R17)	2036 (R18)	2037～2050 (R19～R32)				
内山 保育園	所在地	愛知県名古屋市中千種区豊年町15番12号			部位	改修年度	経過年数(主要棟)	60	61	62	63	64	65	66	67	68	69	70	71			
	所管部署	子ども青少年局	延床面積	792.84㎡	耐震	○	屋根	2009	R改修													
	合築・併存	都福祉会館			外壁	2015	M改修															
	主要棟情報				屋根	2015	部分改修															
棟名称 園舎・福祉会館				対策内容		機能保全																
建築年度 1965				その他		改築等																
耐久性調査 40年程度以上				構造		RC造																
東山 保育園	所在地	愛知県名古屋市中千種区橋本町3-4			部位	改修年度	経過年数(主要棟)	51	52	53	54	55	56	57	58	59	60	61	62			
	所管部署	子ども青少年局	延床面積	511.71㎡	耐震	○	外壁	2017	R改修	調査												
	合築・併存	—			屋根	2017	M改修															
	主要棟情報				対策内容		部分改修															
棟名称 園舎				その他		機能保全																
建築年度 1974				改築等		改築等																
耐久性調査 40年程度以上				構造		RC造																
星ヶ丘 保育園	所在地	愛知県名古屋市中千種区星ヶ丘1-23の7			部位	改修年度	経過年数(主要棟)	30	31	32	33	34	35	36	37	38	39	40	41			
	所管部署	子ども青少年局	延床面積	594.88㎡	耐震	○	R改修															
	合築・併存	星ヶ丘荘、デイサービスセンター星ヶ丘			外壁		M改修															
	主要棟情報				対策内容		部分改修															
棟名称 園舎・住宅棟				その他		機能保全																
建築年度 1995				改築等		改築等																
耐久性調査 未調査				構造		SRC造																
宮根 保育園	所在地	愛知県名古屋市中千種区宮根台二丁目9-12			部位	改修年度	経過年数(主要棟)	51	52	53	54	55	56	57	58	59	60	61	62			
	所管部署	子ども青少年局	延床面積	499.60㎡	耐震	○	外壁	2021	R改修	R改修												
	合築・併存	—			屋根	2021	M改修															
	主要棟情報				対策内容		部分改修															
棟名称 園舎				その他		機能保全																
建築年度 1974				改築等		改築等																
耐久性調査 20年程度以上				構造		RC造																
都 保育園	所在地	愛知県名古屋市中千種区豊年町3-18			部位	改修年度	経過年数(主要棟)	47	48	49	50	51	52	53	54	55	56	57	58			
	所管部署	子ども青少年局	延床面積	580.03㎡	耐震	○	R改修															
	合築・併存	公団都通住宅			外壁		M改修															
	主要棟情報				対策内容		部分改修															
棟名称 園舎・住宅棟				その他		機能保全																
建築年度 1978				改築等		改築等																
耐久性調査 ー				構造		RC造																
春里 保育園	所在地	愛知県名古屋市中千種区春里町二丁目12-4			部位	改修年度	経過年数(主要棟)	46	47	48	49	50	51	52	53	54	55	56	57			
	所管部署	子ども青少年局	延床面積	582.00㎡	耐震	○	外壁	2021	R改修		調査	設計	設計	R改修								
	合築・併存	新楠荘			屋根	2021	M改修															
	主要棟情報				対策内容		部分改修															
棟名称 園舎・住宅棟				その他		機能保全																
建築年度 1979				改築等		改築等																
耐久性調査 40年程度以上				構造		RC造																
東 保育園	所在地	愛知県名古屋市中千種区筒井町4-25			部位	改修年度	経過年数(主要棟)	51	52	53	54	55	56	57	58	59	60	61	62			
	所管部署	子ども青少年局	延床面積	580.66㎡	耐震	○	外壁	2015	R改修	R改修												
	合築・併存	—			屋根		M改修															
	主要棟情報				対策内容		部分改修															
棟名称 園舎				その他		機能保全																
建築年度 1974				改築等		改築等																
耐久性調査 20年程度以上				構造		RC造																

施設名	基本情報				改修実績 ～2024 (R6)	改修の見通し等											備考					
						2025 (R7)	2026 (R8)	2027 (R9)	2028 (R10)	2029 (R11)	2030 (R12)	2031 (R13)	2032 (R14)	2033 (R15)	2034 (R16)	2035 (R17)		2036 (R18)	2037～2050 (R19～R32)			
砂田橋 保育園	所在地	愛知県名古屋市東区砂田橋三丁目2-101-118			部位	改修年度	経過年数(主要棟)	47	48	49	50	51	52	53	54	55	56	57	58			
	所管部署	子ども青少年局	延床面積	583.76㎡	耐震	○	R改修					調査	設計	設計	R改修							
	合築・併存	公園大幸東団地			外壁	2017	M改修															
	主要棟情報						部分改修															
	棟名称	園舎・住宅棟					機能保全															
建築年度	1978	耐久性調査	—	構造			RC造	その他														
						改築等																
北 保育園	所在地	愛知県名古屋市北区鳩岡町1-1			部位	改修年度	経過年数(主要棟)	39	40	41	42	43	44	45	46	47	48	49	50			
	所管部署	子ども青少年局	延床面積	615.90㎡	耐震	○	R改修															
	合築・併存	—			外壁	2017	M改修															
	主要棟情報						部分改修															
	棟名称	園舎					機能保全															
建築年度	1986	耐久性調査	未調査	構造			RC造	その他														
						改築等																
如意 保育園	所在地	愛知県名古屋市北区如意一丁目125番地			部位	改修年度	経過年数(主要棟)	7	8	9	10	11	12	13	14	15	16	17	18			
	所管部署	子ども青少年局	延床面積	736.91㎡	耐震	○	R改修															
	合築・併存	—			外壁	2017	M改修															
	主要棟情報						部分改修															
	棟名称	園舎					機能保全															
建築年度	2018	耐久性調査	未調査	構造			RC造	その他														
						改築等																
名城 保育園	所在地	愛知県名古屋市北区名城三丁目3-2-101			部位	改修年度	経過年数(主要棟)	56	57	58	59	60	61	62	63	64	65	66	67			
	所管部署	子ども青少年局	延床面積	477.93㎡	耐震	○	R改修															
	合築・併存	城北荘			外壁	2017	M改修															
	主要棟情報						部分改修															
	棟名称	園舎・住宅棟					機能保全															
建築年度	1969	耐久性調査	—	構造			RC造	その他														
						改築等																
尾上 保育園	所在地	愛知県名古屋市北区尾上町1-2			部位	改修年度	経過年数(主要棟)	50	51	52	53	54	55	56	57	58	59	60	61			
	所管部署	子ども青少年局	延床面積	499.73㎡	耐震	○	R改修															
	合築・併存	公園尾上住宅			外壁	2015	M改修															
	主要棟情報						部分改修															
	棟名称	園舎・住宅棟					機能保全															
建築年度	1975	耐久性調査	—	構造			RC造	その他														
						改築等																
上飯田 保育園	所在地	愛知県名古屋市北区上飯田南町4-1			部位	改修年度	経過年数(主要棟)	49	50	51	52	53	54	55	56	57	58	59	60			
	所管部署	子ども青少年局	延床面積	754.00㎡	耐震	○	R改修															
	合築・併存	上飯田南荘			外壁	2017	M改修															
	主要棟情報						部分改修															
	棟名称	園舎・住宅棟					機能保全															
建築年度	1976	耐久性調査	20年程度以上	構造			RC造	その他														
						改築等																
西味碗 保育園	所在地	愛知県名古屋市北区西味碗三丁目227			部位	改修年度	経過年数(主要棟)	48	49	50	51	52	53	54	55	56	57	58	59			
	所管部署	子ども青少年局	延床面積	499.10㎡	耐震	○	R改修															
	合築・併存	—			外壁	2015	M改修															
	主要棟情報						部分改修															
	棟名称	園舎					機能保全															
建築年度	1977	耐久性調査	40年程度以上	構造			RC造	その他														
						改築等																
水草 保育園	所在地	愛知県名古屋市北区水草町2-60-2			部位	改修年度	経過年数(主要棟)	46	47	48	49	50	51	52	53	54	55	56	57			
	所管部署	子ども青少年局	延床面積	579.65㎡	耐震	○	R改修															
	合築・併存	水草団地			外壁	2015	M改修															
	主要棟情報						部分改修															
	棟名称	園舎・住宅棟					機能保全															
建築年度	1979	耐久性調査	—	構造			RC造	その他														
						改築等																

施設名	基本情報				改修実績 ～2024 (R6)	改修の見通し等													備考		
						2025 (R7)	2026 (R8)	2027 (R9)	2028 (R10)	2029 (R11)	2030 (R12)	2031 (R13)	2032 (R14)	2033 (R15)	2034 (R16)	2035 (R17)	2036 (R18)	2037～2050 (R19～R32)			
大野 保育園	所在地 愛知県名古屋市中区大野町5-1-1				部位 改修年度 屋根 2020 屋根 2024	経過年数(主要棟) R改修 M改修 部分改修 機能保全 その他 改築等	45	46	47	48	49	50	51	52	53	54	55	56			
	所管部署 子ども青少年局 延床面積 597.17㎡ 耐震 ○										調査	設計	設計	R改修							
	合築・併存 —																				
	主要棟情報																				
	棟名称 園舎 建築年度 1980 耐久性調査 未調査 構造 RC造																				
藤の宮 保育園	所在地 愛知県名古屋市中区栄生一丁目24-24				部位 改修年度 外壁 2021	経過年数(主要棟) R改修 M改修 部分改修 機能保全 その他 改築等	43	44	45	46	47	48	49	50	51	52	53	54			
	所管部署 子ども青少年局 延床面積 541.92㎡ 耐震 ○											調査	設計	設計	R改修						
	合築・併存 大道荘																				
	主要棟情報																				
	棟名称 園舎・住宅棟 建築年度 1982 耐久性調査 未調査 構造 RC造																				
上名古屋 保育園	所在地 愛知県名古屋市中区上名古屋二丁目26-15				部位 改修年度 屋根 2015 外壁 2024 屋根 2024	経過年数(主要棟) R改修 M改修 部分改修 機能保全 その他 改築等	42	43	44	45	46	47	48	49	50	51	52	53			
	所管部署 子ども青少年局 延床面積 645.45㎡ 耐震 ○											調査	設計	設計	R改修						
	合築・併存 シルバー人材センター																				
	主要棟情報																				
	棟名称 園舎・シルバー人材センター 建築年度 1983 耐久性調査 未調査 構造 RC造																				
野南 保育園	所在地 愛知県名古屋市中区野南町68				部位 改修年度	経過年数(主要棟) R改修 M改修 部分改修 機能保全 その他 改築等	51	52	53	54	55	56	57	58	59	60	61	62			
	所管部署 子ども青少年局 延床面積 499.95㎡ 耐震 ○						設計	R改修													
	合築・併存 —																				
	主要棟情報																				
	棟名称 園舎 建築年度 1974 耐久性調査 20年程度以上 構造 RC造																				
比良西 保育園	所在地 愛知県名古屋市中区清里町126番地				部位 改修年度 外壁 2010 屋根 2010 外壁 2014	経過年数(主要棟) R改修 M改修 部分改修 機能保全 その他 改築等	47	48	49	50	51	52	53	54	55	56	57	58			
	所管部署 子ども青少年局 延床面積 530.00㎡ 耐震 ○											調査	設計	設計	R改修						
	合築・併存 —																				
	主要棟情報																				
	棟名称 園舎 建築年度 1978 耐久性調査 40年程度以上 構造 RC造																				
平池 保育園	所在地 愛知県名古屋市中区太閤一丁目17-9				部位 改修年度 外壁 2022	経過年数(主要棟) R改修 M改修 部分改修 機能保全 その他 改築等	42	43	44	45	46	47	48	49	50	51	52	53			
	所管部署 子ども青少年局 延床面積 539.95㎡ 耐震 ○												調査	設計	設計	R改修					
	合築・併存 —																				
	主要棟情報																				
	棟名称 園舎 建築年度 1983 耐久性調査 未調査 構造 RC造																				
森田 保育園	所在地 愛知県名古屋市中区森田町1-6-10				部位 改修年度	経過年数(主要棟) R改修 M改修 部分改修 機能保全 その他 改築等	48	49	50	51	52	53	54	55	56	57	58	59			
	所管部署 子ども青少年局 延床面積 512.60㎡ 耐震 ○						設計	設計	R改修												
	合築・併存 —																				
	主要棟情報																				
	棟名称 園舎 建築年度 1977 耐久性調査 20年程度以上 構造 RC造																				
烏森 保育園	所在地 愛知県名古屋市中区烏森町8丁目937番地				部位 改修年度 屋根 2010 外壁 2015	経過年数(主要棟) R改修 M改修 部分改修 機能保全 その他 改築等	48	49	50	51	52	53	54	55	56	57	58	59			
	所管部署 子ども青少年局 延床面積 530.03㎡ 耐震 ○										調査	設計	設計	R改修							
	合築・併存 —																				
	主要棟情報																				
	棟名称 園舎 建築年度 1977 耐久性調査 40年程度以上 構造 RC造																				

施設名	基本情報				改修実績 ～2024 (R6)	改修の見通し等												備考				
						2025 (R7)	2026 (R8)	2027 (R9)	2028 (R10)	2029 (R11)	2030 (R12)	2031 (R13)	2032 (R14)	2033 (R15)	2034 (R16)	2035 (R17)	2036 (R18)		2037～2050 (R19～R32)			
荒輪井 保育園	所在地 愛知県名古屋市中村区荒輪井町1丁目11番地				部位 改修年度 屋根 2010	経過年数(主要棟) R改修 M改修 部分改修 機能保全 その他 改築等	46	47	48	49	50	51	52	53	54	55	56	57				
	所管部署 子ども青少年局 延床面積 725.06㎡ 耐震 ○				対策 内容	R改修 M改修 部分改修 機能保全 その他 改築等					調査	設計	R改修									
	合築・併存 —																					
	主要棟情報																					
	棟名称 園舎 建築年度 1979 耐久性調査 40年程度以上 構造 RC造																					
中 保育園	所在地 愛知県名古屋市中区大井町2-13				部位 改修年度 屋根 2014 外壁 2017	経過年数(主要棟) R改修 M改修 部分改修 機能保全 その他 改築等	53	54	55	56	57	58	59	60	61	62	63	64		R改修課題検討中		
	所管部署 子ども青少年局 延床面積 542.24㎡ 耐震 ○				対策 内容	R改修 M改修 部分改修 機能保全 その他 改築等																
	合築・併存 —																					
	主要棟情報																					
	棟名称 園舎 建築年度 1972 耐久性調査 20年程度以上 構造 RC造																					
大池 保育園	所在地 愛知県名古屋市中区千代田二丁目4-25				部位 改修年度 外壁 2015	経過年数(主要棟) R改修 M改修 部分改修 機能保全 その他 改築等	48	49	50	51	52	53	54	55	56	57	58	59		令和10年度は仮設園舎の解体工事を予定		
	所管部署 子ども青少年局 延床面積 552.59㎡ 耐震 ○				対策 内容	R改修 M改修 部分改修 機能保全 その他 改築等	設計	設計	R改修													
	合築・併存 —																					
	主要棟情報																					
	棟名称 園舎 建築年度 1977 耐久性調査 20年程度以上 構造 RC造																					
白金 保育園	所在地 愛知県名古屋市中区白金一丁目20番24号				部位 改修年度	経過年数(主要棟) R改修 M改修 部分改修 機能保全 その他 改築等	43	44	45	46	47	48	49	50	51	52	53	54				
	所管部署 子ども青少年局 延床面積 724.32㎡ 耐震 ○				対策 内容	R改修 M改修 部分改修 機能保全 その他 改築等							調査		設計	R改修	R改修					
	合築・併存 白金コミュニティセンター、白金児童館																					
	主要棟情報																					
	棟名称 園舎・児童館 建築年度 1982 耐久性調査 未調査 構造 RC造																					
安田 保育園	所在地 愛知県名古屋市中区安田道2-4-2				部位 改修年度 屋根 2008	経過年数(主要棟) R改修 M改修 部分改修 機能保全 その他 改築等	49	50	51	52	53	54	55	56	57	58	59	60				
	所管部署 子ども青少年局 延床面積 497.39㎡ 耐震 ○				対策 内容	R改修 M改修 部分改修 機能保全 その他 改築等			調査	設計	設計	R改修										
	合築・併存 —																					
	主要棟情報																					
	棟名称 園舎 建築年度 1976 耐久性調査 40年程度以上 構造 RC造																					
直来 保育園	所在地 愛知県名古屋市中村区直来町5-2				部位 改修年度	経過年数(主要棟) R改修 M改修 部分改修 機能保全 その他 改築等	51	52	53	54	55	56	57	58	59	60	61	62				
	所管部署 子ども青少年局 延床面積 501.76㎡ 耐震 ○				対策 内容	R改修 M改修 部分改修 機能保全 その他 改築等			調査	設計	設計	R改修										
	合築・併存 —																					
	主要棟情報																					
	棟名称 園舎 建築年度 1974 耐久性調査 40年程度以上 構造 RC造																					
車水 保育園	所在地 愛知県名古屋市中村区車水町一丁目54-2				部位 改修年度 屋根 2009 外壁 2022 屋根 2022	経過年数(主要棟) R改修 M改修 部分改修 機能保全 その他 改築等	49	50	51	52	53	54	55	56	57	58	59	60				
	所管部署 子ども青少年局 延床面積 615.75㎡ 耐震 ○				対策 内容	R改修 M改修 部分改修 機能保全 その他 改築等						調査	設計	設計	R改修							
	合築・併存 —																					
	主要棟情報																					
	棟名称 園舎 建築年度 1976 耐久性調査 40年程度以上 構造 RC造																					
新聞 保育園	所在地 愛知県名古屋市中村区新聞町24-119				部位 改修年度 外壁 2017	経過年数(主要棟) R改修 M改修 部分改修 機能保全 その他 改築等	46	47	48	49	50	51	52	53	54	55	56	57		令和9年度は仮設園舎の解体工事を予定		
	所管部署 子ども青少年局 延床面積 579.31㎡ 耐震 ○				対策 内容	R改修 M改修 部分改修 機能保全 その他 改築等	設計	R改修														
	合築・併存 南新聞荘																					
	主要棟情報																					
	棟名称 園舎・住宅棟 建築年度 1979 耐久性調査 20年程度以上 構造 RC造																					

施設名	基本情報				改修実績 ～2024 (R6)	改修の見通し等												備考					
						2025 (R7)	2026 (R8)	2027 (R9)	2028 (R10)	2029 (R11)	2030 (R12)	2031 (R13)	2032 (R14)	2033 (R15)	2034 (R16)	2035 (R17)	2036 (R18)		2037～2050 (R19～R32)				
高蔵 保育園	所在地	愛知県名古屋市中区高蔵町9-7			部位	改修年度	経過年数(主要棟)	43	44	45	46	47	48	49	50	51	52	53	54				
	所管部署	子ども青少年局	延床面積	737.07㎡	耐震	○	R改修						調査	設計	設計	R改修							
	合築・併存	—			屋根	2020	M改修																
	主要棟情報																						
	棟名称	園舎																					
	建築年度	1982	耐久性調査	未調査	構造	RC造	対策内容															その他	
					改築等																		
宮西 保育園	所在地	愛知県名古屋市中区一丁目2-10			部位	改修年度	経過年数(主要棟)	46	47	48	49	50	51	52	53	54	55	56	57				
	所管部署	子ども青少年局	延床面積	580.24㎡	耐震	○	R改修	調査		設計	設計	R改修											
	合築・併存	一番荘			屋根		M改修																
	主要棟情報																						
	棟名称	園舎・住宅棟																					
	建築年度	1979	耐久性調査	40年程度以上	構造	RC造	対策内容															その他	
					改築等																		
神宮東 保育園	所在地	愛知県名古屋市中区三本松町23-10			部位	改修年度	経過年数(主要棟)	44	45	46	47	48	49	50	51	52	53	54	55				
	所管部署	子ども青少年局	延床面積	585.10㎡	耐震	○	R改修						調査	設計	設計	R改修							
	合築・併存	公園神宮東住宅			屋根	2017	M改修																
	主要棟情報																						
	棟名称	園舎・住宅棟																					
	建築年度	1981	耐久性調査	未調査	構造	RC造	対策内容															その他	
					改築等																		
正色 保育園	所在地	愛知県名古屋市中区下之一色町宮分79番1			部位	改修年度	経過年数(主要棟)	8	9	10	11	12	13	14	15	16	17	18	19		M改修		
	所管部署	子ども青少年局	延床面積	963.62㎡	耐震	○	R改修																
	合築・併存	—			屋根		M改修																
	主要棟情報																						
	棟名称	園舎																					
	建築年度	2017	耐久性調査	未調査	構造	RC造	対策内容															その他	
					改築等																		
富田第一 保育園	所在地	愛知県名古屋市中川区富田町大字千音寺字西福正3556			部位	改修年度	経過年数(主要棟)	45	46	47	48	49	50	51	52	53	54	55	56				
	所管部署	子ども青少年局	延床面積	579.35㎡	耐震	○	R改修	調査		設計	R改修												
	合築・併存	—			外壁	2021	M改修																
	主要棟情報																						
	棟名称	園舎																					
	建築年度	1980	耐久性調査	未調査	構造	RC造	対策内容															その他	
					改築等																		
富田第二 保育園	所在地	愛知県名古屋市中川区戸田町正三丁目401			部位	改修年度	経過年数(主要棟)	40	41	42	43	44	45	46	47	48	49	50	51				
	所管部署	子ども青少年局	延床面積	841.36㎡	耐震	○	R改修																
	合築・併存	—			屋根	2020	M改修																
	主要棟情報																						
	棟名称	園舎																					
	建築年度	1985	耐久性調査	未調査	構造	RC造	対策内容															その他	
					改築等																		
十番 保育園	所在地	愛知県名古屋市中川区十番町3-10-3			部位	改修年度	経過年数(主要棟)	55	56	57	58	59	60	61	62	63	64	65	66				
	所管部署	子ども青少年局	延床面積	489.17㎡	耐震	○	R改修																
	合築・併存	—			外壁	2015	M改修																
	主要棟情報																						
	棟名称	園舎																					
	建築年度	1970	耐久性調査	20年程度以上	構造	RC造	対策内容															その他	
					改築等																		
豊成 保育園	所在地	愛知県名古屋市中川区豊成町101			部位	改修年度	経過年数(主要棟)	49	50	51	52	53	54	55	56	57	58	59	60				
	所管部署	子ども青少年局	延床面積	498.81㎡	耐震	○	R改修				調査	設計	設計	R改修									
	合築・併存	公園豊成住宅			屋根	2008	M改修																
	主要棟情報																						
	棟名称	園舎・住宅棟																					
	建築年度	1976	耐久性調査	—	構造	RC造	対策内容															その他	
					改築等																		

施設名	基本情報				改修実績 ～2024 (R6)	改修の見通し等													備考				
						2025 (R7)	2026 (R8)	2027 (R9)	2028 (R10)	2029 (R11)	2030 (R12)	2031 (R13)	2032 (R14)	2033 (R15)	2034 (R16)	2035 (R17)	2036 (R18)	2037～2050 (R19～R32)					
中島 保育園	所在地	愛知県名古屋市中川区中島新町2-1301			部位	改修年度	経過年数(主要棟)	48	49	50	51	52	53	54	55	56	57	58	59				
	所管部署	子ども青少年局	延床面積	631.60㎡	耐震	○	R改修	設計	設計	R改修													
	合築・併存	—			外壁	2019	M改修																
		—			屋根	2023	部分改修																
主要棟情報						対策内容	機能保全																
棟名称 園舎						その他																	
建築年度 1977				耐久性調査	20年程度以上	構造	RC造	改築等															
港 保育園	所在地	愛知県名古屋市港区築盛町93番1			部位	改修年度	経過年数(主要棟)	8	9	10	11	12	13	14	15	16	17	18	19				
	所管部署	子ども青少年局	延床面積	832.80㎡	耐震	○	R改修																
	合築・併存	—			外壁	2023	M改修																
		—			屋根	2023	部分改修																
主要棟情報						対策内容	機能保全																
棟名称 園舎						その他																	
建築年度 2017				耐久性調査	未調査	構造	RC造	改築等															
南陽第一 保育園	所在地	愛知県名古屋市港区東茶屋二丁目305			部位	改修年度	経過年数(主要棟)	54	55	56	57	58	59	60	61	62	63	64	65				
	所管部署	子ども青少年局	延床面積	516.40㎡	耐震	○	R改修	R改修															
	合築・併存	—			外壁	2016	M改修																
		—			屋根	2019	部分改修																
主要棟情報						対策内容	機能保全																
棟名称 園舎						その他																	
建築年度 1971				耐久性調査	20年程度以上	構造	RC造	改築等															
南陽第三 保育園	所在地	愛知県名古屋市港区新茶屋五丁目2004番地			部位	改修年度	経過年数(主要棟)	55	56	57	58	59	60	61	62	63	64	65	66				
	所管部署	子ども青少年局	延床面積	488.65㎡	耐震	○	R改修																
	合築・併存	—			屋根	2009	M改修																
		—			R改修	2024	部分改修																
主要棟情報						対策内容	機能保全																
棟名称 園舎						その他																	
建築年度 1970				耐久性調査	20年程度以上	構造	RC造	改築等															
港西 保育園	所在地	愛知県名古屋市港区野跡四丁目4-8			部位	改修年度	経過年数(主要棟)	25	26	27	28	29	30	31	32	33	34	35	36				
	所管部署	子ども青少年局	延床面積	557.82㎡	耐震	○	R改修																
	合築・併存	—			外壁	2023	M改修																
		—			屋根	2023	部分改修																
主要棟情報						対策内容	機能保全																
棟名称 園舎						その他																	
建築年度 2000				耐久性調査	未調査	構造	RC造	改築等															
九番 保育園	所在地	愛知県名古屋市港区九番町1-1-1			部位	改修年度	経過年数(主要棟)	51	52	53	54	55	56	57	58	59	60	61	62				
	所管部署	子ども青少年局	延床面積	500.97㎡	耐震	○	R改修				調査	設計	設計	R改修									
	合築・併存	中駒九番住宅			外壁	2023	M改修																
		—			屋根	2023	部分改修																
主要棟情報						対策内容	機能保全																
棟名称 園舎・住宅棟						その他																	
建築年度 1974				耐久性調査	—	構造	RC造	改築等															
宝神 保育園	所在地	愛知県名古屋市港区宝神四丁目701			部位	改修年度	経過年数(主要棟)	50	51	52	53	54	55	56	57	58	59	60	61				
	所管部署	子ども青少年局	延床面積	498.90㎡	耐震	○	R改修	設計	R改修														
	合築・併存	—			外壁	2023	M改修																
		—			屋根	2023	部分改修																
主要棟情報						対策内容	機能保全																
棟名称 園舎						その他																	
建築年度 1975				耐久性調査	20年程度以上	構造	RC造	改築等															
当知 保育園	所在地	愛知県名古屋市港区当知三丁目2610			部位	改修年度	経過年数(主要棟)	47	48	49	50	51	52	53	54	55	56	57	58				
	所管部署	子ども青少年局	延床面積	580.07㎡	耐震	○	R改修			設計	設計	R改修											
	合築・併存	—			外壁	2023	M改修																
		—			屋根	2023	部分改修																
主要棟情報						対策内容	機能保全																
棟名称 園舎						その他																	
建築年度 1978				耐久性調査	20年程度以上	構造	RC造	改築等															

施設名	基本情報				改修実績 ～2024 (R6)	改修の見通し等												備考				
						2025 (R7)	2026 (R8)	2027 (R9)	2028 (R10)	2029 (R11)	2030 (R12)	2031 (R13)	2032 (R14)	2033 (R15)	2034 (R16)	2035 (R17)	2036 (R18)		2037～2050 (R19～R32)			
丸池 保育園	所在地	愛知県名古屋港区丸池町1丁目1番地の1			部位	改修年度	経過年数(主要棟)	45	46	47	48	49	50	51	52	53	54	55	56			
	所管部署	子ども青少年局	延床面積	579.46㎡	耐震	○	R改修			設計	R改修											
	合築・併存	丸池荘			屋根	2016	M改修															
	主要棟情報				対策内容	機能保全	その他	改築等														
	棟名称	園舎・住宅棟																				
建築年度	1980	耐久性調査	20年程度以上	構造	RC造																	
神松 保育園	所在地	愛知県名古屋南区神松町1-12			部位	改修年度	経過年数(主要棟)	36	37	38	39	40	41	42	43	44	45	46	47			
	所管部署	子ども青少年局	延床面積	542.94㎡	耐震	○	R改修									調査	設計	設計	R改修			
	合築・併存	—			外壁	2017	M改修															
	主要棟情報				対策内容	機能保全	その他	改築等														
	棟名称	園舎																				
建築年度	1989	耐久性調査	未調査	構造	RC造																	
宝 保育園	所在地	愛知県名古屋南区浜田町4-120			部位	改修年度	経過年数(主要棟)	43	44	45	46	47	48	49	50	51	52	53	54			
	所管部署	子ども青少年局	延床面積	726.60㎡	耐震	○	R改修							調査	設計	設計	R改修					
	合築・併存	元塩荘			対策内容	機能保全																
	主要棟情報				対策内容	機能保全	その他	改築等														
	棟名称	園舎・住宅棟																				
建築年度	1982	耐久性調査	未調査	構造	RC造																	
五条 保育園	所在地	愛知県名古屋南区五条町3-1			部位	改修年度	経過年数(主要棟)	39	40	41	42	43	44	45	46	47	48	49	50			
	所管部署	子ども青少年局	延床面積	598.70㎡	耐震	○	R改修									調査	設計	設計	R改修			
	合築・併存	五条荘			対策内容	機能保全																
	主要棟情報				対策内容	機能保全	その他	改築等														
	棟名称	園舎・母子生活支援施設																				
建築年度	1986	耐久性調査	未調査	構造	RC造																	
本星崎 保育園	所在地	愛知県名古屋南区星宮町217			部位	改修年度	経過年数(主要棟)	47	48	49	50	51	52	53	54	55	56	57	58			
	所管部署	子ども青少年局	延床面積	580.27㎡	耐震	○	R改修			調査	設計	設計	R改修									
	合築・併存	—			屋根	2010	M改修															
	主要棟情報				対策内容	機能保全	その他	改築等														
	棟名称	園舎																				
建築年度	1978	耐久性調査	20年程度以上	構造	RC造																	
豊田 保育園	所在地	愛知県名古屋南区忠次一丁目3-26			部位	改修年度	経過年数(主要棟)	48	49	50	51	52	53	54	55	56	57	58	59			
	所管部署	子ども青少年局	延床面積	529.33㎡	耐震	○	R改修															
	合築・併存	—			外壁	2009	M改修															
	主要棟情報				対策内容	機能保全	その他	改築等	屋根防水改修													
	棟名称	園舎																				
建築年度	1977	耐久性調査	40年程度以上	構造	RC造																	
守山 保育園	所在地	愛知県名古屋守山区守山三丁目2番3号			部位	改修年度	経過年数(主要棟)	53	54	55	56	57	58	59	60	61	62	63	64			
	所管部署	子ども青少年局	延床面積	719.26㎡	耐震	○	R改修			調査	設計	設計	R改修									
	合築・併存	—			屋根	2019	M改修															
	主要棟情報				対策内容	機能保全	その他	改築等	機能保全													
	棟名称	園舎																				
建築年度	1972	耐久性調査	40年程度以上	構造	RC造																	
瀬古 保育園	所在地	愛知県名古屋守山区瀬古東一丁目125			部位	改修年度	経過年数(主要棟)	51	52	53	54	55	56	57	58	59	60	61	62			
	所管部署	子ども青少年局	延床面積	650.63㎡	耐震	○	R改修			調査	調査	設計	R改修									
	合築・併存	—			外壁	2022	M改修															
	主要棟情報				対策内容	機能保全	その他	改築等														
	棟名称	園舎																				
建築年度	1974	耐久性調査	40年程度以上	構造	RC造																	

施設名	基本情報				改修実績 ～2024 (R6)	改修の見通し等												備考			
						2025 (R7)	2026 (R8)	2027 (R9)	2028 (R10)	2029 (R11)	2030 (R12)	2031 (R13)	2032 (R14)	2033 (R15)	2034 (R16)	2035 (R17)	2036 (R18)		2037～2050 (R19～R32)		
大森 保育園	所在地	愛知県名古屋守山区大森三丁目504			部位	改修年度	経過年数(主要棟)	55	56	57	58	59	60	61	62	63	64	65	66		
	所管部署	子ども青少年局	延床面積	596.64㎡	耐震	○	R改修	R改修													
	合築・併存	—			屋根	2009	M改修														
	主要棟情報				外壁	2015	部分改修														
	棟名称	園舎			対策内容				機能保全												
建築年度	1970	耐久性調査	20年程度以上	構造	RC造	その他				改築等											
中志段味 保育園	所在地	愛知県名古屋守山区大字中志段味字宮前1174番地			部位	改修年度	経過年数(主要棟)	54	55	56	57	58	59	60	61	62	63	64	65		
	所管部署	子ども青少年局	延床面積	499.80㎡	耐震	○	R改修	R改修													
	合築・併存	—			屋根	2011	M改修														
	主要棟情報				外壁	2017	部分改修														
	棟名称	園舎			対策内容				機能保全												
建築年度	1971	耐久性調査	20年程度以上	構造	RC造	その他				改築等											
鳥羽見 保育園	所在地	愛知県名古屋守山区鳥羽見二丁目15番28号			部位	改修年度	経過年数(主要棟)	48	49	50	51	52	53	54	55	56	57	58	59		
	所管部署	子ども青少年局	延床面積	537.60㎡	耐震	○	R改修														
	合築・併存	—			外壁	2014	M改修														
	主要棟情報				屋根	2017	部分改修														
	棟名称	園舎			対策内容				機能保全												
建築年度	1977	耐久性調査	20年程度以上	構造	RC造	その他				改築等											
小幡 保育園	所在地	愛知県名古屋守山区緑ヶ丘902			部位	改修年度	経過年数(主要棟)	38	39	40	41	42	43	44	45	46	47	48	49		
	所管部署	子ども青少年局	延床面積	540.95㎡	耐震	○	R改修					調査	設計	設計	R改修						
	合築・併存	—			外壁	2018	M改修														
	主要棟情報				屋根	2018	部分改修														
	棟名称	園舎			対策内容				機能保全												
建築年度	1987	耐久性調査	未調査	構造	RC造	その他				改築等											
本地 保育園	所在地	愛知県名古屋守山区本地が丘1601			部位	改修年度	経過年数(主要棟)	53	54	55	56	57	58	59	60	61	62	63	64		
	所管部署	子ども青少年局	延床面積	493.73㎡	耐震	○	R改修														
	合築・併存	本地荘			外壁	2014	M改修														
	主要棟情報				R改修	2022	部分改修														
	棟名称	園舎・住宅棟			対策内容				機能保全												
建築年度	1972	耐久性調査	40年程度以上	構造	RC造	その他				改築等											
天子田 保育園	所在地	愛知県名古屋守山区天子田二丁目1404			部位	改修年度	経過年数(主要棟)	51	52	53	54	55	56	57	58	59	60	61	62		
	所管部署	子ども青少年局	延床面積	497.40㎡	耐震	○	R改修														
	合築・併存	—			外壁	2014	M改修														
	主要棟情報				外壁	2014	部分改修														
	棟名称	園舎			対策内容				機能保全												
建築年度	1974	耐久性調査	40年程度以上	構造	RC造	その他				改築等											
森孝 保育園	所在地	愛知県名古屋守山区森孝一丁目1144番地			部位	改修年度	経過年数(主要棟)	48	49	50	51	52	53	54	55	56	57	58	59		
	所管部署	子ども青少年局	延床面積	530.00㎡	耐震	○	R改修														
	合築・併存	—			外壁	2015	M改修														
	主要棟情報				外壁	2018	部分改修														
	棟名称	園舎			対策内容				機能保全												
建築年度	1977	耐久性調査	20年程度以上	構造	RC造	その他				改築等											
大高 保育園	所在地	愛知県名古屋守山区大高町字向山16			部位	改修年度	経過年数(主要棟)	51	52	53	54	55	56	57	58	59	60	61	62		
	所管部署	子ども青少年局	延床面積	593.90㎡	耐震	○	R改修			調査	設計	設計	R改修								
	合築・併存	—			屋根	2018	M改修														
	主要棟情報				外壁	2018	部分改修														
	棟名称	園舎			対策内容				機能保全												
建築年度	1974	耐久性調査	40年程度以上	構造	RC造	その他				改築等											

施設名	基本情報				改修実績 ～2024 (R6)	改修の見通し等											備考					
						2025 (R7)	2026 (R8)	2027 (R9)	2028 (R10)	2029 (R11)	2030 (R12)	2031 (R13)	2032 (R14)	2033 (R15)	2034 (R16)	2035 (R17)		2036 (R18)	2037～2050 (R19～R32)			
東丘 保育園	所在地	愛知県名古屋市長区鳴海町字袴子山194-1			部位	改修年度	経過年数(主要棟)	42	43	44	45	46	47	48	49	50	51	52	53			
	所管部署	子ども青少年局	延床面積	615.49㎡	耐震	○	R改修							調査	設計	設計	R改修					
	合築・併存	—			屋根	2015	M改修															
	主要棟情報						部分改修															
	棟名称	園舎					機能保全															
建築年度	1983	耐久性調査	未調査	構造	RC造	その他																
鳴子 保育園	所在地	愛知県名古屋市長区長根町92			部位	改修年度	経過年数(主要棟)	41	42	43	44	45	46	47	48	49	50	51	52			
	所管部署	子ども青少年局	延床面積	644.36㎡	耐震	○	R改修							調査	設計	設計	R改修					
	合築・併存	—			外壁	2024	M改修															
	主要棟情報						部分改修															
	棟名称	園舎					機能保全															
建築年度	1984	耐久性調査	未調査	構造	RC造	その他																
片平 保育園	所在地	愛知県名古屋市長区浦里一丁目32-1			部位	改修年度	経過年数(主要棟)	28	29	30	31	32	33	34	35	36	37	38	39			
	所管部署	子ども青少年局	延床面積	639.78㎡	耐震	○	R改修															
	合築・併存	デイサービスセンター浦里			屋根	2024	M改修															
	主要棟情報						部分改修															
	棟名称	園舎・デイサービスセンター棟					機能保全															
建築年度	1997	耐久性調査	未調査	構造	RC造	その他																
はざま 保育園	所在地	愛知県名古屋市長区南陵401番地			部位	改修年度	経過年数(主要棟)	50	51	52	53	54	55	56	57	58	59	60	61			
	所管部署	子ども青少年局	延床面積	511.03㎡	耐震	○	R改修	設計	R改修													
	合築・併存	橋狭間荘			外壁	2014	M改修															
	主要棟情報						部分改修															
	棟名称	保育園・住宅棟					機能保全															
建築年度	1975	耐久性調査	20年程度以上	構造	RC造	その他																
黒石 保育園	所在地	愛知県名古屋市長区桃山二丁目97			部位	改修年度	経過年数(主要棟)	50	51	52	53	54	55	56	57	58	59	60	61			
	所管部署	子ども青少年局	延床面積	506.00㎡	耐震	○	R改修	調査	設計	設計		R改修	R改修									
	合築・併存	—			外壁	2015	M改修															
	主要棟情報						部分改修															
	棟名称	園舎					機能保全															
建築年度	1975	耐久性調査	40年程度以上	構造	RC造	その他																
森の里 保育園	所在地	愛知県名古屋市長区森の里一丁目106			部位	改修年度	経過年数(主要棟)	46	47	48	49	50	51	52	53	54	55	56	57			
	所管部署	子ども青少年局	延床面積	615.42㎡	耐震	○	R改修			調査	設計	設計	R改修									
	合築・併存	森の里荘			外壁	2015	M改修															
	主要棟情報						部分改修															
	棟名称	園舎・住宅棟					機能保全															
建築年度	1979	耐久性調査	40年程度以上	構造	RC造	その他																
旭出 保育園	所在地	愛知県名古屋市長区旭出一丁目517			部位	改修年度	経過年数(主要棟)	45	46	47	48	49	50	51	52	53	54	55	56			
	所管部署	子ども青少年局	延床面積	580.88㎡	耐震	○	R改修						調査	設計	設計	R改修						
	合築・併存	—			外壁	2015	M改修															
	主要棟情報						部分改修															
	棟名称	園舎					機能保全															
建築年度	1980	耐久性調査	未調査	構造	RC造	その他																
のりくら 保育園	所在地	愛知県名古屋市長区泉鞍一丁目1812			部位	改修年度	経過年数(主要棟)	44	45	46	47	48	49	50	51	52	53	54	55			
	所管部署	子ども青少年局	延床面積	615.47㎡	耐震	○	R改修						調査	設計	設計	R改修						
	合築・併存	—			屋根	2009	M改修															
	主要棟情報						部分改修															
	棟名称	園舎					機能保全															
建築年度	1981	耐久性調査	未調査	構造	RC造	その他																

施設名	基本情報	改修実績 ～2024 (R6)	改修の見通し等														備考		
			2025 (R7)	2026 (R8)	2027 (R9)	2028 (R10)	2029 (R11)	2030 (R12)	2031 (R13)	2032 (R14)	2033 (R15)	2034 (R16)	2035 (R17)	2036 (R18)	2037～2050 (R19～R32)				
猪高 保育園	所在地	愛知県名古屋市長区上社四丁目262	部位	改修年度	経過年数(主要棟)	33	34	35	36	37	38	39	40	41	42	43	44		
	所管部署	子ども青少年局 延床面積 540.00㎡ 耐震 ○	屋根	2010	R改修										調査	設計	設計	R改修	
	合築・併存	—	屋根	2017	M改修														
	主要棟情報			対策内容	部分改修														
	棟名称	園舎	建築年度	1992	耐久性調査	未調査	構造	RC造	その他	改築等									
猪子石第一 保育園	所在地	愛知県名古屋市長区つづしが丘201番地	部位	改修年度	経過年数(主要棟)	37	38	39	40	41	42	43	44	45	46	47	48		
	所管部署	子ども青少年局 延床面積 696.95㎡ 耐震 ○	屋根	2017	R改修									調査	設計	設計	R改修		
	合築・併存	猪子石荘	外壁	2022	M改修														
	主要棟情報			対策内容	部分改修														
	棟名称	園舎	建築年度	1988	耐久性調査	未調査	構造	RC造	その他	改築等									
猪子石第二 保育園	所在地	愛知県名古屋市長区文教台一丁目920番地	部位	改修年度	経過年数(主要棟)	54	55	56	57	58	59	60	61	62	63	64	65		
	所管部署	子ども青少年局 延床面積 499.92㎡ 耐震 ○	屋根	2012	R改修	R改修													
	合築・併存	—	外壁	2015	M改修														
	主要棟情報			対策内容	部分改修														
	棟名称	園舎	建築年度	1971	耐久性調査	20年程度以上	構造	RC造	その他	改築等									
亀の井 保育園	所在地	愛知県名古屋市長区亀の井二丁目201	部位	改修年度	経過年数(主要棟)	50	51	52	53	54	55	56	57	58	59	60	61		
	所管部署	子ども青少年局 延床面積 499.00㎡ 耐震 ○			R改修	設計	R改修												
	合築・併存	—			M改修														
	主要棟情報			対策内容	部分改修														
	棟名称	園舎	建築年度	1975	耐久性調査	20年程度以上	構造	RC造	その他	改築等									
よもぎ 保育園	所在地	愛知県名古屋市長区よもぎ台二丁目514	部位	改修年度	経過年数(主要棟)	48	49	50	51	52	53	54	55	56	57	58	59		
	所管部署	子ども青少年局 延床面積 504.95㎡ 耐震 ○			R改修			設計	設計	R改修									
	合築・併存	—			M改修														
	主要棟情報			対策内容	部分改修														
	棟名称	園舎	建築年度	1977	耐久性調査	20年程度以上	構造	RC造	その他	改築等									
牧野池 保育園	所在地	愛知県名古屋市長区牧の里三丁目701	部位	改修年度	経過年数(主要棟)	46	47	48	49	50	51	52	53	54	55	56	57		
	所管部署	子ども青少年局 延床面積 726.76㎡ 耐震 ○	外壁	2018	R改修				調査	設計	設計	R改修							
	合築・併存	—	屋根	2024	M改修														
	主要棟情報			対策内容	部分改修														
	棟名称	園舎	建築年度	1979	耐久性調査	40年程度以上	構造	RC造	その他	改築等									
藤里 保育園	所在地	愛知県名古屋市長区藤里町1003	部位	改修年度	経過年数(主要棟)	43	44	45	46	47	48	49	50	51	52	53	54		
	所管部署	子ども青少年局 延床面積 615.14㎡ 耐震 ○	外壁	2017	R改修							調査	設計	設計	R改修				
	合築・併存	—	屋根	2017	M改修														
	主要棟情報			対策内容	部分改修														
	棟名称	園舎	建築年度	1982	耐久性調査	未調査	構造	RC造	その他	改築等									
島田第一 保育園	所在地	愛知県名古屋市長区天白区高坂町93	部位	改修年度	経過年数(主要棟)	51	52	53	54	55	56	57	58	59	60	61	62		
	所管部署	子ども青少年局 延床面積 724.46㎡ 耐震 ○			R改修		設計		R改修	R改修									
	合築・併存	高坂コミュニティセンター、高坂荘			M改修														
	主要棟情報			対策内容	部分改修														
	棟名称	園舎	建築年度	1974	耐久性調査	20年程度以上	構造	RC造	その他	改築等									

施設名	基本情報				改修実績 ～2024 (R6)	改修の見通し等												備考			
						2025 (R7)	2026 (R8)	2027 (R9)	2028 (R10)	2029 (R11)	2030 (R12)	2031 (R13)	2032 (R14)	2033 (R15)	2034 (R16)	2035 (R17)	2036 (R18)		2037～2050 (R19～R32)		
上ノ池 保育園	所在地	愛知県名古屋市中区平針南1丁目114番地			部位	改修年度	経過年数(主要棟)	48	49	50	51	52	53	54	55	56	57	58	59		
	所管部署	子ども青少年局	延床面積	635.04㎡	耐震	○	屋根	2013					調査	設計	設計	R改修					
	合築・併存	—			外壁	2016	R改修														
	主要棟情報				対策内容				部分改修 機能保全												
	棟名称	園舎			その他				改築等												
建築年度	1977	耐久性調査	未調査	構造	RC造																
平針原 保育園	所在地	愛知県名古屋市中区原五丁目406			部位	改修年度	経過年数(主要棟)	53	54	55	56	57	58	59	60	61	62	63	64		
	所管部署	子ども青少年局	延床面積	519.97㎡	耐震	○	屋根	2009			調査	設計	設計	R改修							
	合築・併存	—			外壁	2018	M改修														
	主要棟情報				対策内容				部分改修 機能保全												
	棟名称	園舎			その他				改築等												
建築年度	1972	耐久性調査	40年程度以上	構造	RC造																
一本松 保育園	所在地	愛知県名古屋市中区一本松一丁目517番地			部位	改修年度	経過年数(主要棟)	50	51	52	53	54	55	56	57	58	59	60	61		
	所管部署	子ども青少年局	延床面積	499.00㎡	耐震	○	外壁	2015			調査	設計	設計	R改修							
	合築・併存	—					M改修														
	主要棟情報				対策内容				部分改修 機能保全												
	棟名称	園舎			その他				改築等												
建築年度	1975	耐久性調査	40年程度以上	構造	RC造																
山根 保育園	所在地	愛知県名古屋市中区山根町83			部位	改修年度	経過年数(主要棟)	49	50	51	52	53	54	55	56	57	58	59	60		
	所管部署	子ども青少年局	延床面積	498.94㎡	耐震	○	屋根	2008			調査	設計	設計	R改修							
	合築・併存	—			外壁	2015	M改修														
	主要棟情報				対策内容				部分改修 機能保全												
	棟名称	園舎			その他				改築等												
建築年度	1976	耐久性調査	40年程度以上	構造	RC造																
しんぼ 保育園 (旧振南保育園)	所在地	愛知県名古屋市中区千種区振南町3丁目34番地			部位	改修年度	経過年数(主要棟)	49	50	51	52	53	54	55	56	57	58	59	60		
	所管部署	子ども青少年局	延床面積	461.95㎡	耐震	○	外壁	2008			調査	設計	R改修								
	合築・併存	千種児童館					M改修														
	主要棟情報				対策内容				部分改修 機能保全												
	棟名称	保育園・児童館			その他				改築等												
建築年度	1976	耐久性調査	40年程度以上	構造	RC造																
新生東志賀 保育園 (旧東志賀保育園)	所在地	愛知県名古屋市中区志賀町5-2			部位	改修年度	経過年数(主要棟)	53	54	55	56	57	58	59	60	61	62	63	64		
	所管部署	子ども青少年局	延床面積	420.46㎡	耐震	○	屋根	2023													
	合築・併存	東志賀荘					M改修														
	主要棟情報				対策内容				部分改修 機能保全												
	棟名称	園舎・住宅棟			その他				改築等												
建築年度	1972	耐久性調査	20年程度以上	構造	RC造																
茶屋こぼと 保育園 (旧茶屋保育園)	所在地	愛知県名古屋市中区西茶屋一丁目35-6			部位	改修年度	経過年数(主要棟)	46	47	48	49	50	51	52	53	54	55	56	57		
	所管部署	子ども青少年局	延床面積	533.51㎡	耐震	○	屋根	2019													
	合築・併存	西茶屋荘					M改修														
	主要棟情報				対策内容				部分改修 機能保全												
	棟名称	園舎・住宅棟			その他				改築等												
建築年度	1979	耐久性調査	40年程度以上	構造	RC造																
ほうしょう 保育園 (旧宝生保育園)	所在地	愛知県名古屋市中区宝生町2-1			部位	改修年度	経過年数(主要棟)	46	47	48	49	50	51	52	53	54	55	56	57		
	所管部署	子ども青少年局	延床面積	580.38㎡	耐震	○	屋根	2019													
	合築・併存	宝生荘					M改修														
	主要棟情報				対策内容				部分改修 機能保全												
	棟名称	園舎・住宅棟			その他				改築等												
建築年度	1979	耐久性調査	40年程度以上	構造	RC造																

施設名	基本情報				改修実績 ～2024 (R6)	改修の見通し等												備考		
						2025 (R7)	2026 (R8)	2027 (R9)	2028 (R10)	2029 (R11)	2030 (R12)	2031 (R13)	2032 (R14)	2033 (R15)	2034 (R16)	2035 (R17)	2036 (R18)		2037～2050 (R19～R32)	
春風ピッコロ 保育園	所在地 愛知県名古屋市中区春岡二丁目5番9号				部位 改修年度	経過年数(主要棟)	12	13	14	15	16	17	18	19	20	21	22	23		
	所管部署 子ども青少年局 延床面積 326.52㎡ 耐震 ○					R改修														
	合築・併存 ー					M改修														
	主要棟情報					部分改修														
	棟名称 園舎					機能保全														
建築年度 2013 耐久性調査 ー 構造 S造				その他														・2013年度より運営 法人へ貸付 ・2023年度に所有権 を譲渡された ・内壁塗装を除く運 営法人の真によらな い主体の維持管理及 び修理費用は本市負 担		
あかつき三の丸 保育園	所在地 愛知県名古屋市中区三の丸一丁目7番6号				部位 改修年度	経過年数(主要棟)	12	13	14	15	16	17	18	19	20	21	22		23	
	所管部署 子ども青少年局 延床面積 206.98㎡ 耐震 ○					R改修														
	合築・併存 ー					M改修														
	主要棟情報					部分改修														
	棟名称 園舎					機能保全														
建築年度 2013 耐久性調査 ー 構造 S造				その他														・2013年度より運営 法人へ貸付 ・2023年度に所有権 を譲渡された ・内壁塗装を除く運 営法人の真によらな い主体の維持管理及 び修理費用は本市負 担		
桃の里 保育園	所在地 愛知県名古屋守山区大牧町10番11号				部位 改修年度	経過年数(主要棟)	12	13	14	15	16	17	18	19	20	21	22		23	
	所管部署 子ども青少年局 延床面積 259.20㎡ 耐震 ○					R改修														
	合築・併存 ー					M改修														
	主要棟情報					部分改修														
	棟名称 園舎					機能保全														
建築年度 2013 耐久性調査 ー 構造 S造				その他														・2013年度より運営 法人へ貸付 ・2023年度に所有権 を譲渡された ・内壁塗装を除く運 営法人の真によらな い主体の維持管理及 び修理費用は本市負 担		

30 児童館

施設名	基本情報	改修実績 ～2024 (R6)	改修の見通し等													備考												
			2025 (R7)	2026 (R8)	2027 (R9)	2028 (R10)	2029 (R11)	2030 (R12)	2031 (R13)	2032 (R14)	2033 (R15)	2034 (R16)	2035 (R17)	2036 (R18)	2037～2050 (R19～R32)													
千種児童館	所在地	愛知県名古屋市中区栄三丁目3番4地	部位	改修年度	経過年数(主要棟)	49	50	51	52	53	54	55	56	57	58	59	60	M改修										
	所管部署	子ども青少年局	延床面積	573.47㎡	耐震	○	R改修	設計	R改修	R改修																		
	合築・併存	しんぼ保育園																										
	主要棟情報			棟名称	児童館・保育園	建築年度	1976	耐久性調査	40年程度以上	構造	RC造																	
高岳児童館	所在地	愛知県名古屋市中区栄二丁目2番5号	部位	改修年度	経過年数(主要棟)	19	20	21	22	23	24	25	26	27	28	29	30	R改修										
	所管部署	子ども青少年局	延床面積	600.02㎡	耐震	○	R改修	EV	2017	M改修	部分改修	機能保全																
	合築・併存	高岳福祉会館、東区在宅サービスセンター																										
	主要棟情報			棟名称	児童館・福祉会館・在宅サービスセンター	建築年度	2006	耐久性調査	未調査	構造	RC造																	
上飯田児童館	所在地	愛知県名古屋市中区上飯田南町1丁目4番5地の4	部位	改修年度	経過年数(主要棟)	54	55	56	57	58	59	60	61	62	63	64	65	M改修	2020年度 SR改修実施済									
	所管部署	子ども青少年局	延床面積	623.50㎡	耐震	○	R改修	外壁	2022	M改修	部分改修	機能保全																
	合築・併存	上飯田福祉会館																										
	主要棟情報			棟名称	上飯田福祉会館・児童館	建築年度	1971	耐久性調査	20年程度以上	構造	RC造																	
西児童館	所在地	愛知県名古屋市中区花の木二丁目10番7号	部位	改修年度	経過年数(主要棟)	47	48	49	50	51	52	53	54	55	56	57	58	M改修										
	所管部署	子ども青少年局	延床面積	619.84㎡	耐震	○	R改修	外壁	2014	M改修	部分改修	機能保全																
	合築・併存	—																										
	主要棟情報			棟名称	児童館	建築年度	1978	耐久性調査	20年程度以上	構造	RC造																	
中村児童館	所在地	愛知県名古屋市中村区上米野町3丁目7番地	部位	改修年度	経過年数(主要棟)	51	52	53	54	55	56	57	58	59	60	61	62	M改修										
	所管部署	子ども青少年局	延床面積	661.62㎡	耐震	○	R改修	外壁	2017	M改修	部分改修	機能保全																
	合築・併存	—																										
	主要棟情報			棟名称	児童館	建築年度	1974	耐久性調査	20年程度以上	構造	RC造																	
前津児童館	所在地	愛知県名古屋市中区大須四丁目15番15号	部位	改修年度	経過年数(主要棟)	54	55	56	57	58	59	60	61	62	63	64	65		・徳小学校・生涯学習センター・前津福祉会館との複合化 ・2029年度 共用開始予定									
	所管部署	子ども青少年局	延床面積	567.39㎡	耐震	○	R改修	屋根	2019	M改修	部分改修	機能保全																
	合築・併存	前津福祉会館																										
	主要棟情報			棟名称	前津福祉会館・児童館	建築年度	1971	耐久性調査	40年程度以上	構造	RC造	設計	改築	改築	改築													
白金児童館	所在地	愛知県名古屋市中区白百合一丁目20番24号	部位	改修年度	経過年数(主要棟)	43	44	45	46	47	48	49	50	51	52	53	54											
	所管部署	子ども青少年局	延床面積	626.94㎡	耐震	○	R改修	屋根	2021	M改修	部分改修	機能保全	調査	設計	R改修	R改修												
	合築・併存	白金コミュニティセンター、白金保育園																										
	主要棟情報			棟名称	保育園・児童館	建築年度	1982	耐久性調査	未調査	構造	RC造																	

施設名	基本情報					改修実績 ～2024 (R6)	改修の見通し等											備考		
							2025 (R7)	2026 (R8)	2027 (R9)	2028 (R10)	2029 (R11)	2030 (R12)	2031 (R13)	2032 (R14)	2033 (R15)	2034 (R16)	2035 (R17)		2036 (R18)	2037～2050 (R19～R32)
瑞穂 児童館	所在地 愛知県名古屋瑞穂区秋山町1丁目2番地					部位 改修年度	経過年数(主要棟)	17	18	19	20	21	22	23	24	25	26	27	28	R改修
	所管部署 子ども青少年局 延床面積 551.08㎡ 耐震 ○					R改修 M改修 部分改修 機能保全 その他 改築等	対策 内容													
	合築・併存 瑞穂福祉会館																			
	主要棟情報																			
	棟名称 瑞穂福祉会館・児童館																			
建築年度 2008 耐久性調査 未調査 構造 RC造																				
熱田 児童館	所在地 愛知県名古屋熱田区四番二丁目10番10号					部位 改修年度	経過年数(主要棟)	12	13	14	15	16	17	18	19	20	21	22	23	M改修
	所管部署 子ども青少年局 延床面積 596.01㎡ 耐震 ○					外壁 2014	対策 内容													
	合築・併存 熱田福祉会館																			
	主要棟情報																			
	棟名称 熱田福祉会館・児童館																			
建築年度 2013 耐久性調査 未調査 構造 RC造																				
中川 児童館	所在地 愛知県名古屋市中川区八幡本通2丁目40番地					部位 改修年度	経過年数(主要棟)	50	51	52	53	54	55	56	57	58	59	60	61	M改修
	所管部署 子ども青少年局 延床面積 568.12㎡ 耐震 ○					外壁 2016 屋根 2016 外壁 2022 屋根 2022	対策 内容													
	合築・併存 中川福祉会館																			
	主要棟情報																			
	棟名称 中川福祉会館・児童館																			
建築年度 1975 耐久性調査 40年程度以上 構造 RC造																				
港 児童館	所在地 愛知県名古屋港区寛政町7丁目28番地					部位 改修年度	経過年数(主要棟)	51	52	53	54	55	56	57	58	59	60	61	62	M改修
	所管部署 子ども青少年局 延床面積 544.47㎡ 耐震 ○					外壁 2015 屋根 2018 外壁 2022 R改修 2023	対策 内容													
	合築・併存 港福祉会館																			
	主要棟情報																			
	棟名称 港福祉会館・児童館																			
建築年度 1974 耐久性調査 20年程度以上 構造 RC造																				
南 児童館	所在地 愛知県名古屋南区東又兵衛町3丁目35番地の1					部位 改修年度	経過年数(主要棟)	45	46	47	48	49	50	51	52	53	54	55	56	調査 設計 R改修 R改修
	所管部署 子ども青少年局 延床面積 626.94㎡ 耐震 ○					外壁 2014	対策 内容													
	合築・併存 ー																			
	主要棟情報																			
	棟名称 児童館																			
建築年度 1980 耐久性調査 未調査 構造 RC造																				
守山 児童館	所在地 愛知県名古屋守山区小幡一丁目3番15号					部位 改修年度	経過年数(主要棟)	53	54	55	56	57	58	59	60	61	62	63	64	R改修 M改修 部分改修 機能保全 その他 改築等
	所管部署 子ども青少年局 延床面積 581.36㎡ 耐震 ○					屋根 2018 屋根 2020 外壁 2022	対策 内容													
	合築・併存 守山福祉会館																			
	主要棟情報																			
	棟名称 守山福祉会館・児童館																			
建築年度 1972 耐久性調査 20年程度以上 構造 RC造																				
緑 児童館	所在地 愛知県名古屋緑区相原郷二丁目701番地					部位 改修年度	経過年数(主要棟)	51	52	53	54	55	56	57	58	59	60	61	62	調査 設計 R改修 R改修
	所管部署 子ども青少年局 延床面積 563.94㎡ 耐震 ○					屋根 2021 外壁 2021	対策 内容													
	合築・併存 緑福祉会館																			
	主要棟情報																			
	棟名称 緑福祉会館・児童館																			
建築年度 1974 耐久性調査 40年程度以上 構造 RC造																				
名東 児童館	所在地 愛知県名古屋名東区亀の井二丁目201番地					部位 改修年度	経過年数(主要棟)	48	49	50	51	52	53	54	55	56	57	58	59	設計 R改修 R改修
	所管部署 子ども青少年局 延床面積 595.87㎡ 耐震 ○					外壁 2015	対策 内容													
	合築・併存 名東福祉会館																			
	主要棟情報																			
	棟名称 名東福祉会館・児童館(北棟)																			
建築年度 1977 耐久性調査 20年程度以上 構造 RC造																				

施設名	基本情報				改修実績 ～2024 (R6)	改修の見通し等												備考		
						2025 (R7)	2026 (R8)	2027 (R9)	2028 (R10)	2029 (R11)	2030 (R12)	2031 (R13)	2032 (R14)	2033 (R15)	2034 (R16)	2035 (R17)	2036 (R18)		2037～2050 (R19～R32)	
天白 児童館	所在地 愛知県名古屋市長区池場五丁目1801番地				部位 改修年度	経過年数(主要棟)	47	48	49	50	51	52	53	54	55	56	57	58		
	所管部署	子ども青少年局	延床面積	581.73㎡	耐震	○					調査		設計	R改修	R改修					
	空調	2010																		
	外壁	2015																		
	合築・併存	天白福祉会館				その他	2021													
	屋根					その他	2022													
主要棟情報					対策内容															
棟名称	天白福祉会館・児童館																			
建築年度	1978	耐久性調査	40年程度以上	構造		RC造														

31 とだがわこどもランド

施設名	基本情報						改修実績 ～2024 (R6)	改修の見通し等										備考						
								2025 (R7)	2026 (R8)	2027 (R9)	2028 (R10)	2029 (R11)	2030 (R12)	2031 (R13)	2032 (R14)	2033 (R15)	2034 (R16)		2035 (R17)	2036 (R18)	2037～2050 (R19～R32)			
とだがわ こどもランド	所在地	愛知県名古屋市長区寿田野一丁目3616番地					部位	経過年数(主要棟)	30	31	32	33	34	35	36	37	38	39	40	41				
	所管部署	子ども青少年局	延床面積	3,528.83㎡	耐震	○	屋根	R改修								調査	調査	設計	R改修		R改修			
	合築・併存	戸田川緑地、農業文化園、農業科学館					外壁	M改修																
	主要棟情報						その他	部分改修																
							屋根	機能保全	機能保全															
	棟名称	本館					その他	その他																
	建築年度	1995	耐久性調査	未調査	構造	RC造	その他	改築等																

32 児童福祉施設その他

施設名	基本情報	改修実績 ～2024 (R6)	改修の見通し等													備考					
			2025 (R7)	2026 (R8)	2027 (R9)	2028 (R10)	2029 (R11)	2030 (R12)	2031 (R13)	2032 (R14)	2033 (R15)	2034 (R16)	2035 (R17)	2036 (R18)	2037～2050 (R19～R32)						
玉野川学園	所在地	愛知県名古屋守山区桜坂古丁目114番地	部位	改修年度	経過年数(主要棟)	54	55	56	57	58	59	60	61	62	63	64	65				
	所管部署	子ども青少年局	延床面積	2,873.32㎡	耐震	○															
	合築・併存	—																			
	主要棟情報																				
	棟名称	管理棟																			
建築年度	1971	耐久性調査	20年程度以上	構造	RC造																
対策内容	機能保全																				
その他	改築等																				
中央児童相談所	所在地	愛知県名古屋市昭和区折戸町4丁目16番地	部位	改修年度	経過年数(主要棟)	16	17	18	19	20	21	22	23	24	25	26	27		M改修		
所管部署	子ども青少年局	延床面積	3,049.20㎡	耐震	○																
合築・併存	—																				
主要棟情報																					
棟名称	北棟																				
建築年度	2009	耐久性調査	未調査	構造	RC造																
対策内容	機能保全																				
その他	改築等																				
中央児童相談所 (一時保護所)	所在地	愛知県名古屋市昭和区折戸町4丁目16番地	部位	改修年度	経過年数(主要棟)	16	17	18	19	20	21	22	23	24	25	26	27		M改修		
所管部署	子ども青少年局	延床面積	1,060.10㎡	耐震	○																
合築・併存	—																				
主要棟情報																					
棟名称	北棟																				
建築年度	2009	耐久性調査	未調査	構造	RC造																
対策内容	機能保全																				
その他	改築等																				
中央療育センター	所在地	愛知県名古屋市昭和区折戸町4丁目16番地	部位	改修年度	経過年数(主要棟)	16	17	18	19	20	21	22	23	24	25	26	27		M改修		
所管部署	子ども青少年局	延床面積	3,480.16㎡	耐震	○																
合築・併存	—																				
主要棟情報																					
棟名称	北棟																				
建築年度	2009	耐久性調査	未調査	構造	RC造																
対策内容	機能保全																				
その他	改築等																				
くすのき学園	所在地	愛知県名古屋守山区折戸町4丁目16番地	部位	改修年度	経過年数(主要棟)	16	17	18	19	20	21	22	23	24	25	26	27		M改修		
所管部署	子ども青少年局	延床面積	3,686.83㎡	耐震	○																
合築・併存	—																				
主要棟情報																					
棟名称	北棟																				
建築年度	2009	耐久性調査	未調査	構造	RC造																
対策内容	機能保全																				
その他	改築等																				
発達障害者支援センター	所在地	愛知県名古屋市昭和区折戸町4丁目16番地	部位	改修年度	経過年数(主要棟)	16	17	18	19	20	21	22	23	24	25	26	27		M改修		
所管部署	子ども青少年局	延床面積	210.92㎡	耐震	○																
合築・併存	—																				
主要棟情報																					
棟名称	北棟																				
建築年度	2009	耐久性調査	未調査	構造	RC造																
対策内容	機能保全																				
その他	改築等																				
ひばり荘	所在地	愛知県名古屋守山区瑞穂区弥富町密相山1-4	部位	改修年度	経過年数(主要棟)	10	11	12	13	14	15	16	17	18	19	20	21		M改修		
所管部署	子ども青少年局	延床面積	2,037.24㎡	耐震	○																
合築・併存	—																				
主要棟情報																					
棟名称	事務棟																				
建築年度	2015	耐久性調査	未調査	構造	RC造																
対策内容	機能保全																				
その他	改築等																				

施設名	基本情報	改修実績 ～2024 (R6)	改修の見通し等														備考				
			2025 (R7)	2026 (R8)	2027 (R9)	2028 (R10)	2029 (R11)	2030 (R12)	2031 (R13)	2032 (R14)	2033 (R15)	2034 (R16)	2035 (R17)	2036 (R18)	2037～2050 (R19～R32)						
五条荘	所在地	愛知県名古屋市中区五条町3-1	部位	改修年度	経過年数(主要棟)	39	40	41	42	43	44	45	46	47	48	49	50	R改修課題検討中			
	所管部署	子ども青少年局	延床面積	1,757.82㎡	耐震	○	設計	機能保全	R改修												
	合築・併存	五条保育園	主要棟情報		対策内容	部分改修															
	棟名称	園舎	建築年度	1986	耐久性調査	未調査			構造	RC造	M改修										
	主要棟情報		その他の改築等		機能保全																
その他の改築等																					
にしが丘荘	所在地	愛知県名古屋市中区千種区北千種二丁目1-5	部位	改修年度	経過年数(主要棟)	5	6	7	8	9	10	11	12	13	14	15	16	M改修			
	所管部署	子ども青少年局	延床面積	1,669.95㎡	耐震	○	設計	機能保全	R改修												
	合築・併存	—	主要棟情報		対策内容	部分改修															
	棟名称	園舎・寮舎	建築年度	2020	耐久性調査	未調査			構造	RC造	M改修										
	主要棟情報		その他の改築等		機能保全																
その他の改築等																					
あけぼの学園	所在地	愛知県名古屋市中区天白区稲田山二丁目101番地	部位	改修年度	経過年数(主要棟)	6	7	8	9	10	11	12	13	14	15	16	17	M改修			
	所管部署	子ども青少年局	延床面積	4,355.53㎡	耐震	○	設計	機能保全	R改修												
	合築・併存	—	主要棟情報		対策内容	部分改修															
	棟名称	施設棟	建築年度	2019	耐久性調査	未調査			構造	RC造	M改修										
	主要棟情報		その他の改築等		機能保全																
その他の改築等																					
西部 児童相談所	所在地	愛知県名古屋市中川区小坂町1丁目1番地の20	部位	改修年度	経過年数(主要棟)	16	17	18	19	20	21	22	23	24	25	26	27	M改修			
	所管部署	子ども青少年局	延床面積	1,400.31㎡	耐震	○	設計	機能保全	R改修												
	合築・併存	中川区在宅サービスセンター	主要棟情報		対策内容	部分改修															
	棟名称	本館	建築年度	2009	耐久性調査	未調査			構造	RC造	M改修										
	主要棟情報		その他の改築等		機能保全																
その他の改築等																					
西部児童相談所 (一時保護所)	所在地	愛知県名古屋市中川区小坂町1丁目1番地の20	部位	改修年度	経過年数(主要棟)	16	17	18	19	20	21	22	23	24	25	26	27	M改修			
	所管部署	子ども青少年局	延床面積	1,397.30㎡	耐震	○	設計	機能保全	R改修												
	合築・併存	中川区在宅サービスセンター	主要棟情報		対策内容	部分改修															
	棟名称	本館	建築年度	2009	耐久性調査	未調査			構造	RC造	M改修										
	主要棟情報		その他の改築等		機能保全																
その他の改築等																					
東部 児童相談所	所在地	愛知県名古屋市中区緑区鳴海町字小森48番地の5	部位	改修年度	経過年数(主要棟)	8	9	10	11	12	13	14	15	16	17	18	19	M改修			
	所管部署	子ども青少年局	延床面積	693.60㎡	耐震	○	設計	機能保全	R改修												
	合築・併存	—	主要棟情報		対策内容	部分改修															
	棟名称	相談所棟	建築年度	2017	耐久性調査	未調査			構造	RC造	M改修										
	主要棟情報		その他の改築等		機能保全																
その他の改築等																					
東部児童相談所 (一時保護所)	所在地	愛知県名古屋市中区緑区鳴海町字小森48番地の5	部位	改修年度	経過年数(主要棟)	8	9	10	11	12	13	14	15	16	17	18	19	M改修			
	所管部署	子ども青少年局	延床面積	1,630.40㎡	耐震	○	設計	機能保全	R改修												
	合築・併存	—	主要棟情報		対策内容	部分改修															
	棟名称	相談所棟	建築年度	2017	耐久性調査	未調査			構造	RC造	M改修										
	主要棟情報		その他の改築等		機能保全																
その他の改築等																					
西部 地域療育センター	所在地	愛知県名古屋市中川区小本一丁目20番48号	部位	改修年度	経過年数(主要棟)	33	34	35	36	37	38	39	40	41	42	43	44	民間移管(繰渡予定 (時期未定))			
	所管部署	子ども青少年局	延床面積	874.60㎡	耐震	○	設計	機能保全	R改修												
	合築・併存	常盤コミュニティセンター	主要棟情報		対策内容	部分改修															
	棟名称	地域療育センター	建築年度	1992	耐久性調査	未調査			構造	RC造	M改修										
	主要棟情報		その他の改築等		機能保全																
その他の改築等																					

施設名	基本情報				改修実績 ～2024 (R6)	改修の見通し等											備考						
						2025 (R7)	2026 (R8)	2027 (R9)	2028 (R10)	2029 (R11)	2030 (R12)	2031 (R13)	2032 (R14)	2033 (R15)	2034 (R16)	2035 (R17)		2036 (R18)	2037～2050 (R19～R32)				
発達センター ちよだ	所在地 愛知県名古屋守山区小幡千代田2408番				部位 改修年度	経過年数(主要棟)	60	61	62	63	64	65	66	67	68	69	70	71		・無償貸与中 ・地域療育センター 増設に向けた検討の 中であり方について 検討中			
	所管部署	子ども青少年局	延床面積	311.73㎡		耐震	○	R改修															
	合築・併存	—				M改修																	
	主要棟情報					部分改修																	
	棟名称	校舎棟				機能保全																	
建築年度	1965	耐久性調査	—	構造	RC造	その他																	
発達センター あつた	所在地 愛知県名古屋市熱田区神宮四丁目902番2				部位 改修年度	経過年数(主要棟)	55	56	57	58	59	60	61	62	63	64	65	66		・無償貸与中 ・地域療育センター 増設に向けた検討の 中であり方について 検討中			
	所管部署	子ども青少年局	延床面積	835.21㎡		耐震	○	R改修															
	合築・併存	—				M改修																	
	主要棟情報					部分改修																	
	棟名称	園舎学園棟				機能保全																	
建築年度	1970	耐久性調査	—	構造	RC造	その他																	
天神山いこいの家	所在地 愛知県名古屋市西区天神山町2-8				部位 改修年度	経過年数(主要棟)	36	37	38	39	40	41	42	43	44	45	46	47		改修検討に併せて複 合化等を検討			
	所管部署	子ども青少年局	延床面積	197.08㎡		耐震	○	R改修															
	合築・併存	—				M改修																	
	主要棟情報					部分改修																	
	棟名称	本館棟				機能保全																	
建築年度	1989	耐久性調査	未調査	構造	RC造	その他																	
						改築等																	

33 福祉会館

施設名	基本情報				改修実績 ～2024 (R6)	改修の見通し等													備考			
						2025 (R7)	2026 (R8)	2027 (R9)	2028 (R10)	2029 (R11)	2030 (R12)	2031 (R13)	2032 (R14)	2033 (R15)	2034 (R16)	2035 (R17)	2036 (R18)	2037～2050 (R19～R32)				
都 福祉会館	所在地	愛知県名古屋市中区豊年町15番9号			部位 改修年度 外壁 2015	経過年数(主要棟) R改修 M改修 部分改修 機能保全 その他 改修等	60	61	62	63	64	65	66	67	68	69	70	71	R改修課題検討中			
	所管部署	健康福祉局	延床面積	690.50㎡			耐震	○	基本計画													
	合築・併存	内山保育園					設計															
	主要棟情報						解体															
高岳 福祉会館	所在地	愛知県名古屋市中区東区二丁目28番5号			部位 改修年度 EV 2017 SR改修 2020	経過年数(主要棟) R改修 M改修 部分改修 機能保全 その他 改修等	19	20	21	22	23	24	25	26	27	28	29	30	R改修 M改修			
	所管部署	健康福祉局	延床面積	701.02㎡			耐震	○	機能保全													
	合築・併存	高岳児童館、東区在宅サービスセンター					設計															
	主要棟情報						解体															
上飯田 福祉会館	所在地	愛知県名古屋市中区上飯田南町1丁目45番地の4			部位 改修年度 EV 2017 SR改修 2020	経過年数(主要棟) R改修 M改修 部分改修 機能保全 その他 改修等	54	55	56	57	58	59	60	61	62	63	64	65	M改修			
	所管部署	健康福祉局	延床面積	772.61㎡			耐震	○	機能保全													
	合築・併存	上飯田児童館					設計															
	主要棟情報						解体															
天神山 福祉会館	所在地	愛知県名古屋市中区西區花の木三丁目18番12号			部位 改修年度 外壁 2018 空調 2019	経過年数(主要棟) R改修 M改修 部分改修 機能保全 その他 改修等	55	56	57	58	59	60	61	62	63	64	65	66	改修			
	所管部署	健康福祉局	延床面積	703.09㎡			耐震	○	調査													
	合築・併存	—					設計															
	主要棟情報						R改修															
名楽 福祉会館	所在地	愛知県名古屋市中村区名楽町4丁目7番地の18			部位 改修年度 外壁 2018 空調 2019	経過年数(主要棟) R改修 M改修 部分改修 機能保全 その他 改修等	25	26	27	28	29	30	31	32	33	34	35	36	R改修			
	所管部署	健康福祉局	延床面積	1,030.22㎡			耐震	○	機能保全													
	合築・併存	名楽福祉会館、中村区在宅サービスセンター、なごやかハウス名楽、ケアハウス、障害者高齢者権利擁護センター					設計															
	主要棟情報						改修															
前津 福祉会館	所在地	愛知県名古屋市中区大須四丁目15番15号			部位 改修年度 外壁 2017	経過年数(主要棟) R改修 M改修 部分改修 機能保全 その他 改修等	54	55	56	57	58	59	60	61	62	63	64	65	小学校・中生産学習センター・前津児童館との複合化 2029年度 供用開始予定			
	所管部署	健康福祉局	延床面積	607.90㎡			耐震	○	設計													
	合築・併存	前津児童館					改修															
	主要棟情報						改修															
昭和 福祉会館	所在地	愛知県名古屋市中区昭和区御器所通1丁目6番地の1			部位 改修年度 外壁 2017	経過年数(主要棟) R改修 M改修 部分改修 機能保全 その他 改修等	3	4	5	6	7	8	9	10	11	12	13	14	M改修			
	所管部署	健康福祉局	延床面積	735.82㎡			耐震	○	設計													
	合築・併存	—					改修															
	主要棟情報						改修															

施設名	基本情報					改修実績 ～2024 (R6)	改修の見通し等											備考	
							2025 (R7)	2026 (R8)	2027 (R9)	2028 (R10)	2029 (R11)	2030 (R12)	2031 (R13)	2032 (R14)	2033 (R15)	2034 (R16)	2035 (R17)		2036 (R18)
瑞穂 福祉会館	所在地 愛知県名古屋市長瀬区秋山町1丁目2番2地					部位 改修年度 屋根 2021	経過年数(主要棟) 17	18	19	20	21	22	23	24	25	26	27	28	R改修 M改修
	所管部署 健康福祉局 延床面積 618.43㎡ 耐震 ○					R改修 M改修 部分改修 機能保全 その他 改築等													
	合築・併存 瑞穂児童館																		
	主要棟情報																		
	棟名称 瑞穂福祉会館・児童館 建築年度 2008 耐久性調査 未調査 構造 RC造																		
熱田 福祉会館	所在地 愛知県名古屋市長瀬区熱田区四番二丁目10番10号					部位 改修年度	経過年数(主要棟) 12	13	14	15	16	17	18	19	20	21	22	23	M改修
	所管部署 健康福祉局 延床面積 702.67㎡ 耐震 ○					R改修 M改修 部分改修 機能保全 その他 改築等													
	合築・併存 熱田児童館																		
	主要棟情報																		
	棟名称 熱田福祉会館・児童館 建築年度 2013 耐久性調査 未調査 構造 RC造																		
中川 福祉会館	所在地 愛知県名古屋市中川区八幡本通2丁目40番地					部位 改修年度 外壁 2014	経過年数(主要棟) 50	51	52	53	54	55	56	57	58	59	60	61	M改修
	所管部署 健康福祉局 延床面積 659.90㎡ 耐震 ○					R改修 M改修 部分改修 機能保全 その他 改築等	R改修	R改修											
	合築・併存 中川児童館																		
	主要棟情報																		
	棟名称 中川福祉会館・児童館 建築年度 1975 耐久性調査 40年程度以上 構造 RC造																		
港 福祉会館	所在地 愛知県名古屋市長瀬区港町7丁目28番地					部位 改修年度 外壁 2018 屋根 2018	経過年数(主要棟) 51	52	53	54	55	56	57	58	59	60	61	62	M改修
	所管部署 健康福祉局 延床面積 698.19㎡ 耐震 ○					R改修 M改修 部分改修 機能保全 その他 改築等													
	合築・併存 港児童館																		
	主要棟情報																		
	棟名称 港福祉会館・児童館 建築年度 1974 耐久性調査 20年程度以上 構造 RC造																		
笠寺 福祉会館	所在地 愛知県名古屋市長瀬区白雲町57番地					部位 改修年度 外壁 2018 屋根 2018 空調 2022	経過年数(主要棟) 56	57	58	59	60	61	62	63	64	65	66	67	改築
	所管部署 健康福祉局 延床面積 852.69㎡ 耐震 ○					R改修 M改修 部分改修 機能保全 その他 改築等	調査		設計	R改修	R改修								
	合築・併存 ー																		
	主要棟情報																		
	棟名称 笠寺福祉会館(南棟) 建築年度 1969 耐久性調査 40年程度以上 構造 RC造																		
守山 福祉会館	所在地 愛知県名古屋市長瀬区守山区小幡一丁目3番15号					部位 改修年度 外壁 2014	経過年数(主要棟) 53	54	55	56	57	58	59	60	61	62	63	64	M改修 複合化等を検討
	所管部署 健康福祉局 延床面積 693.54㎡ 耐震 ○					R改修 M改修 部分改修 機能保全 その他 改築等	調査	基本構想	基本計画				設計	設計・解体	改築	改築			
	合築・併存 守山児童館																		
	主要棟情報																		
	棟名称 守山福祉会館・児童館 建築年度 1972 耐久性調査 20年程度以上 構造 RC造																		
緑 福祉会館	所在地 愛知県名古屋市長瀬区相原二丁目701番地					部位 改修年度 屋根 2020 外壁 2022	経過年数(主要棟) 51	52	53	54	55	56	57	58	59	60	61	62	M改修
	所管部署 健康福祉局 延床面積 619.10㎡ 耐震 ○					R改修 M改修 部分改修 機能保全 その他 改築等	調査		設計	R改修	R改修								
	合築・併存 緑児童館																		
	主要棟情報																		
	棟名称 緑福祉会館・児童館 建築年度 1974 耐久性調査 40年程度以上 構造 RC造																		
名東 福祉会館	所在地 愛知県名古屋市長瀬区名東区亀の井二丁目201番地					部位 改修年度 外壁 2021 屋根 2021	経過年数(主要棟) 48	49	50	51	52	53	54	55	56	57	58	59	M改修
	所管部署 健康福祉局 延床面積 655.62㎡ 耐震 ○					R改修 M改修 部分改修 機能保全 その他 改築等	調査	設計	R改修	R改修									
	合築・併存 名東児童館																		
	主要棟情報																		
	棟名称 名東福祉会館・児童館(北棟) 建築年度 1977 耐久性調査 20年程度以上 構造 RC造																		

施設名	基本情報				改修実績 ～2024 (R6)	改修の見通し等												備考		
						2025 (R7)	2026 (R8)	2027 (R9)	2028 (R10)	2029 (R11)	2030 (R12)	2031 (R13)	2032 (R14)	2033 (R15)	2034 (R16)	2035 (R17)	2036 (R18)		2037～2050 (R19～R32)	
天白 福祉会館	所在地 愛知県名古屋市長区池場五丁目1801番地				部位 改修年度	経過年数(主要棟)	47	48	49	50	51	52	53	54	55	56	57	58	M改修	
	所管部署	健康福祉局	延床面積	610.69㎡	耐震	○	対策 内容				調査	設計	R改修	R改修						
	合築・併存	天白児童館			外壁	2015		R改修												
	主要棟情報				空調	2019		M改修												
	棟名称	天白福祉会館・児童館			屋根	2020		部分改修												
	建築年度	1978	耐久性調査	40年程度以上	構造	RC造		機能保全												
					受変電	2019		その他												
				空調	2022	改築等														

34 老人ホーム

施設名	基本情報				改修実績 ～2024 (R6)	改修の見通し等													備考					
						2025 (R7)	2026 (R8)	2027 (R9)	2028 (R10)	2029 (R11)	2030 (R12)	2031 (R13)	2032 (R14)	2033 (R15)	2034 (R16)	2035 (R17)	2036 (R18)	2037～2050 (R19～R32)						
厚生院 (特別養護老人ホーム)	所在地	愛知県名古屋市中区東区勢子坊二丁目1501			部位	改修年度	経過年数(主要棟)	44	45	46	47	48	49	50	51	52	53	54	55					
	所管部署	健康福祉局	延床面積	11,610.26㎡	耐震	○	防災	2014	R改修															
	合築・併存	名古屋市立大学医学部附属みらい光生病院、救護施設、障害者スポーツセンター			防災	2015	M改修																	
	主要棟情報				衛生	2020	部分改修																	
	棟名称	施設棟			屋根	2023	機能保全																	
建築年度	1981	耐久性調査	未調査	構造	SRC造		その他																	
				改築等																				
寿楽荘	所在地	愛知県名古屋守山区大字下志段味字長瀬南2280-12			部位	改修年度	経過年数(主要棟)	41	42	43	44	45	46	47	48	49	50	51	52					
	所管部署	健康福祉局	延床面積	4,180.60㎡	耐震	○	空調	2020	R改修															
	合築・併存	—			EV	2020	M改修																	
	主要棟情報				外壁	2021	部分改修																	
	棟名称	管理棟			その他	2021	機能保全																	
建築年度	1984	耐久性調査	未調査	構造	RC造		屋根	2022	その他															
				受変電	2023	改築等																		
寿荘	所在地	愛知県名古屋市中区天白区桶田二丁目201			部位	改修年度	経過年数(主要棟)	36	37	38	39	40	41	42	43	44	45	46	47					
	所管部署	健康福祉局	延床面積	8,782.07㎡	耐震	○	EV	2011	R改修															
	合築・併存	—			空調	2014	M改修																	
	主要棟情報				受変電	2015	部分改修																	
	棟名称	管理棟			空調	2023	機能保全																	
建築年度	1989	耐久性調査	未調査	構造	RC造		その他																	
				改築等																				
清風荘	所在地	愛知県名古屋市中区千種区香流橋一丁目2番26号			部位	改修年度	経過年数(主要棟)	24	25	26	27	28	29	30	31	32	33	34	35					
	所管部署	健康福祉局	延床面積	5,969.22㎡	耐震	○	空調	2022	R改修															
	合築・併存	香流橋地域センター、香流橋プール、デイサービスセンター香流橋			その他	2022	M改修																	
	主要棟情報				EV	2023	部分改修																	
	棟名称	本館棟			機能保全		その他																	
建築年度	2001	耐久性調査	未調査	構造	RC造		改築等																	
				改築等																				
安田荘	所在地	愛知県名古屋市中区昭和区安田通2-4-2			部位	改修年度	経過年数(主要棟)	47	48	49	50	51	52	53	54	55	56	57	58					
	所管部署	健康福祉局	延床面積	3,494.38㎡	耐震	○	空調	2012	R改修															
	合築・併存	—			EV	2013	M改修																	
	主要棟情報				受変電	2014	部分改修																	
	棟名称	A棟			その他	2015	機能保全																	
建築年度	1978	耐久性調査	40年程度以上	構造	SRC造		屋根	2020	その他															
				改築等																				
きよすみ荘	所在地	愛知県名古屋市中区港区秋葉一丁目130-2			部位	改修年度	経過年数(主要棟)	45	46	47	48	49	50	51	52	53	54	55	56					
	所管部署	健康福祉局	延床面積	4,333.79㎡	耐震	○	その他	2016	R改修															
	合築・併存	—			空調	2018	M改修																	
	主要棟情報				防災	2019	部分改修																	
	棟名称	管理収容棟			その他	2021	機能保全																	
建築年度	1980	耐久性調査	未調査	構造	RC造		空調	2022	その他															
				改築等																				
緑寿荘	所在地	愛知県名古屋守山区小幡北1902			部位	改修年度	経過年数(主要棟)	51	52	53	54	55	56	57	58	59	60	61	62					
	所管部署	健康福祉局	延床面積	3,383.86㎡	耐震	○	外壁	2018	R改修															
	合築・併存	—			その他	2018	M改修																	
	主要棟情報				屋根	2019	部分改修																	
	棟名称	緑寿荘			外壁	2021	機能保全																	
建築年度	1974	耐久性調査	20年程度以上	構造	RC造		消防	2021	その他															
				改築等																				

35 老人福祉施設その他

施設名	基本情報				改修実績 ～2024 (R6)	改修の見通し等											備考				
						2025 (R7)	2026 (R8)	2027 (R9)	2028 (R10)	2029 (R11)	2030 (R12)	2031 (R13)	2032 (R14)	2033 (R15)	2034 (R16)	2035 (R17)		2036 (R18)	2037～2050 (R19～R32)		
誠城学園	所在地	愛知県名古屋市中区栄一丁目2番13号			部位	改修年度	経過年数(主要棟)	30	31	32	33	34	35	36	37	38	39	40	41		
	所管部署	健康福祉局	延床面積	6,236.25㎡	耐震	○	防災	2018													
	合築・併存	消費生活センター、中消防署、白川公会、環境学習センター、なごや人権啓発センター等				外壁	2018														
	主要棟情報					屋根	2019														
	棟名称	伏見ライフプラザ				外壁	2021														
建築年度	1995	耐久性調査	未調査	構造	SRC造	防火	2021														
						防災	2022														
						防災	2023														
高齢者 就業支援センター	所在地	愛知県名古屋市昭和区御器所通3丁目地内			部位	改修年度	経過年数(主要棟)	31	32	33	34	35	36	37	38	39	40	41	42		
	所管部署	健康福祉局	延床面積	3,345.96㎡	耐震	○	空調	2010													
	合築・併存	交通局バス営業所、なごや福祉用具プラザ、店舗、定住促進住宅(シティファミリー御器所)				空調	2016														
	主要棟情報					屋根	2016														
	棟名称	高層棟				外壁	2016														
建築年度	1994	耐久性調査	未調査	構造	SRC造	受変電	2017														
						その他	2020														
老人いこいの家	所在地	愛知県名古屋市中川区下之一色町字宮分19番地			部位	改修年度	経過年数(主要棟)	28	29	30	31	32	33	34	35	36	37	38	39		
	所管部署	健康福祉局	延床面積	167.09㎡	耐震	○	外壁	2017													
	合築・併存	五反田コミュニティセンター				外壁	2018														
	主要棟情報					空調	2019														
	棟名称	老人いこいの家				屋根	2023														
建築年度	1997	耐久性調査	—	構造	S造																

36 障害者福祉施設

施設名	基本情報				改修実績 ～2024 (R6)	改修の見通し等													備考			
						2025 (R7)	2026 (R8)	2027 (R9)	2028 (R10)	2029 (R11)	2030 (R12)	2031 (R13)	2032 (R14)	2033 (R15)	2034 (R16)	2035 (R17)	2036 (R18)	2037～2050 (R19～R32)				
総合リハビリテーションセンター	所在地	愛知県名古屋市長郷区彌富町字密相山1番地の2			部位 改修年度	経過年数(主要棟)	36	37	38	39	40	41	42	43	44	45	46	47	・R8改修見直し(機能保全)は主に新棟にかかる空調と受変電。			
	所管部署	健康福祉局	延床面積	7,112.52㎡	耐震	○	R改修	設計														
	合築・併存	名古屋市立大学医学部附属リハビリテーション病院、身体障害者更生相談所			衛生 2023	M改修																
	主要棟情報				EV 2023	部分改修																
	棟名称 本館棟				その他 2024	機能保全																
建築年度 1989				耐久性調査	未調査	構造	RC造		空調 2024													
建築年度 1989				耐久性調査	未調査	構造	RC造	外壁 2024														
建築年度 1989				耐久性調査	未調査	構造	RC造	その他 2024														
重症心身障害児者施設	所在地	愛知県名古屋市長郷区平手町1丁目1番5号(クオリティライフ21城北内)			部位 改修年度	経過年数(主要棟)	11	12	13	14	15	16	17	18	19	20	21	22	M改修			
	所管部署	健康福祉局	延床面積	7,026.13㎡	耐震	○	R改修	照明LED化														
	合築・併存	クオリティライフ21城北ウエルネスカードセンタールーフ等、西部医療センター、陽子線がん治療施設			衛生 2023	M改修																
	主要棟情報				EV 2023	部分改修																
	棟名称 本館				その他 2024	機能保全																
建築年度 2014				耐久性調査	未調査	構造	RC造		空調 2024													
建築年度 2014				耐久性調査	未調査	構造	RC造	外壁 2024														
建築年度 2014				耐久性調査	未調査	構造	RC造	その他 2024														
精神保健福祉センター	所在地	愛知県名古屋市中村区名業町4丁目7番地の18			部位 改修年度	経過年数(主要棟)	25	26	27	28	29	30	31	32	33	34	35	36	機能保全			
	所管部署	健康福祉局	延床面積	1,074.20㎡	耐震	○	R改修	機能保全														
	合築・併存	名業福祉会館、中村区在宅サービスセンター、なごやかハウス名業、ケアハウス、障害者高齢者権利擁護センター			衛生 2023	M改修																
	主要棟情報				EV 2023	部分改修																
	棟名称 名業福祉会館				その他 2024	機能保全																
建築年度 2000				耐久性調査	未調査	構造	RC造		空調 2024													
建築年度 2000				耐久性調査	未調査	構造	RC造	外壁 2024														
建築年度 2000				耐久性調査	未調査	構造	RC造	その他 2024														
身体障害者更生相談所	所在地	愛知県名古屋市長郷区彌富町字密相山1番地の2			部位 改修年度	経過年数(主要棟)	18	19	20	21	22	23	24	25	26	27	28	29				
	所管部署	健康福祉局	延床面積	266.45㎡	耐震	○	R改修	機能保全														
	合築・併存	総合リハビリテーションセンター、福祉スポーツセンター			衛生 2023	M改修																
	主要棟情報				EV 2023	部分改修																
	棟名称 旧通所リハビリテーション棟				その他 2024	機能保全																
建築年度 2007				耐久性調査	未調査	構造	S造		空調 2021													
建築年度 2007				耐久性調査	未調査	構造	S造	屋根 2021														
建築年度 2007				耐久性調査	未調査	構造	S造	その他 2024														
知的障害者更生相談所	所在地	愛知県名古屋市長郷区熱田区千代田町20-26			部位 改修年度	経過年数(主要棟)	27	28	29	30	31	32	33	34	35	36	37	38				
	所管部署	健康福祉局	延床面積	399.95㎡	耐震	○	R改修	機能保全														
	合築・併存	障害者高齢者権利擁護センター、障害者雇用支援センター			衛生 2023	M改修																
	主要棟情報				EV 2023	部分改修																
	棟名称 本館棟(権利擁護センター)				その他 2024	機能保全																
建築年度 1998				耐久性調査	未調査	構造	RC造		空調 2011													
建築年度 1998				耐久性調査	未調査	構造	RC造	EV 2012														
建築年度 1998				耐久性調査	未調査	構造	RC造	防災 2014														
建築年度 1998				耐久性調査	未調査	構造	RC造	空調 2015														
建築年度 1998				耐久性調査	未調査	構造	RC造	空調 2019														
建築年度 1998				耐久性調査	未調査	構造	RC造	受変電 2019														
建築年度 1998				耐久性調査	未調査	構造	RC造	空調 2022														

37 保護施設

施設名	基本情報				改修実績 ～2024 (R6)	改修の見通し等													備考			
						2025 (R7)	2026 (R8)	2027 (R9)	2028 (R10)	2029 (R11)	2030 (R12)	2031 (R13)	2032 (R14)	2033 (R15)	2034 (R16)	2035 (R17)	2036 (R18)	2037～2050 (R19～R32)				
厚生院 (救護施設)	所在地	愛知県名古屋市中東区勢子坊二丁目1501			部位	改修年度	経過年数(主要棟)	44	45	46	47	48	49	50	51	52	53	54	55	・2024年度中に 植田寮との統合を 予定 ・2024年度未 廃止予定		
	所管部署	健康福祉局	延床面積	2,744.94㎡	耐震	○	屋根	2011	R改修													
	合築・併存	厚生院(特別養護老人ホーム)、名古屋市立大学医学部附属みらい 光生病院、障害者スポーツセンター			屋根	2016	M改修															
	主要棟情報				対策	2019	部分改修															
	棟名称	施設棟			内容		機能保全															
建築年度	1981	耐久性調査	未調査	構造	SRC造	その他																
				改築等																		
旧植田寮	所在地	愛知県名古屋市中東区補田山二丁目101番地			部位	改修年度	経過年数(主要棟)	59	60	61	62	63	64	65	66	67	68	69	70	建物解体を検討中		
	所管部署	健康福祉局	延床面積	6,082.80㎡	耐震	○	R改修															
	合築・併存	—			対策		部分改修															
	主要棟情報				内容		機能保全															
	棟名称	救護4寮棟			その他																	
建築年度	1966	耐久性調査	—	構造	RC造	改築等	調査															
植田寮	所在地	愛知県名古屋市中東区補田山二丁目101番地			部位	改修年度	経過年数(主要棟)	1	2	3	4	5	6	7	8	9	10	11	12			
	所管部署	健康福祉局	延床面積	6,449.75㎡	耐震	○	R改修															
	合築・併存	—			対策		部分改修															
	主要棟情報				内容		機能保全															
	棟名称	居室棟			その他																	
建築年度	2024	耐久性調査	未調査	構造	RC造	改築等																
笹島寮	所在地	愛知県名古屋市中村区名駅南二丁目9-2			部位	改修年度	経過年数(主要棟)	33	34	35	36	37	38	39	40	41	42	43	44	今後の方向性を 検討中		
	所管部署	健康福祉局	延床面積	3,096.00㎡	耐震	○	R改修															
	合築・併存	自立支援事業なかむら			対策		部分改修															
	主要棟情報				内容		機能保全															
	棟名称	宿舎棟			その他																	
建築年度	1992	耐久性調査	未調査	構造	RC造	改築等																
熱田荘	所在地	愛知県名古屋市中東区熱田区神宮四丁目9番14号			部位	改修年度	経過年数(主要棟)	57	58	59	60	61	62	63	64	65	66	67	68	今後の方向性を 検討中		
	所管部署	健康福祉局	延床面積	1,857.82㎡	耐震	○	R改修															
	合築・併存	一時保護事業等			対策		部分改修															
	主要棟情報				内容		機能保全															
	棟名称	収容棟			その他																	
建築年度	1968	耐久性調査	20年程度以上	構造	RC造	改築等																
旧船見寮	所在地	愛知県名古屋市中東区船見町46番地			部位	改修年度	経過年数(主要棟)	56	57	58	59	60	61	62	63	64	65	66	67	建物解体を検討中		
	所管部署	健康福祉局	延床面積	3,153.56㎡	耐震	○	R改修															
	合築・併存	—			対策		部分改修															
	主要棟情報				内容		機能保全															
	棟名称	居室棟			その他																	
建築年度	1969	耐久性調査	—	構造	RC造	改築等																

38 社会福祉施設その他

施設名	基本情報				改修実績 ～2024 (R6)	改修の見通し等													備考				
						2025 (R7)	2026 (R8)	2027 (R9)	2028 (R10)	2029 (R11)	2030 (R12)	2031 (R13)	2032 (R14)	2033 (R15)	2034 (R16)	2035 (R17)	2036 (R18)	2037～2050 (R19～R32)					
西文化センター	所在地	愛知県名古屋市中区栄生一丁目3番20号			部位	改修年度	経過年数(主要棟)	47	48	49	50	51	52	53	54	55	56	57	58	R改修			
	所管部署	スポーツ市民局	延床面積	1,120.68㎡	耐震	○	空調	2016	R改修														
	合築・併存	—			屋根	2017	M改修																
	主要棟情報				受変電	2019	部分改修																
	棟名称	西文化センター			外壁	2022	機能保全																
建築年度	1978	耐久性調査	40年程度以上		構造	RC造	その他																
中文化センター	所在地	愛知県名古屋市中区新栄三丁目32-13			部位	改修年度	経過年数(主要棟)	44	45	46	47	48	49	50	51	52	53	54	55	R改修			
	所管部署	スポーツ市民局	延床面積	1,350.87㎡	耐震	○	空調	2012	R改修														
	合築・併存	—			EV	2014	M改修																
	主要棟情報				防災	2016	部分改修																
	棟名称	中文化センター			受変電	2018	機能保全																
建築年度	1981	耐久性調査	未調査	構造	RC造	空調	2018	その他															
総合社会福祉会館	所在地	愛知県名古屋市中区清水四丁目17番1号			部位	改修年度	経過年数(主要棟)	43	44	45	46	47	48	49	50	51	52	53	54	M改修			
	所管部署	健康福祉局	延床面積	4,052.70㎡	耐震	○	空調	2019	R改修														
	合築・併存	北区役所、北保健センター、北区在宅サービスセンター			その他	2019	M改修																
	主要棟情報				排煙設備修繕		照明LED化																
	棟名称	北区役所			その他																		
建築年度	1982	耐久性調査	未調査	構造	SRC造	改築等																	
社会福祉研修センター	所在地	愛知県名古屋市中区昭和区阿由知通3丁目19番地			部位	改修年度	経過年数(主要棟)	32	33	34	35	36	37	38	39	40	41	42	43	設計			
	所管部署	健康福祉局	延床面積	798.04㎡	耐震	○	EV	2012	R改修														
	合築・併存	昭和区役所、昭和保健センター			受変電	2013	M改修																
	主要棟情報				空調	2016	部分改修																
	棟名称	区役所・保健所・研修センター			受変電	2017	機能保全																
建築年度	1993	耐久性調査	未調査	構造	SRC造	その他																	
						防災	2019	改築等															
						EV	2020																

39 専門学校

施設名	基本情報					改修実績 ～2024 (R6)	改修の見通し等											備考				
							2025 (R7)	2026 (R8)	2027 (R9)	2028 (R10)	2029 (R11)	2030 (R12)	2031 (R13)	2032 (R14)	2033 (R15)	2034 (R16)	2035 (R17)		2036 (R18)	2037～2050 (R19～R32)		
旧名古屋市立中央看護専門学校	所在地	愛知県名古屋市中区葵1丁目4-7				部位	改修年度	経過年数(主要棟)	46	47	48	49	50	51	52	53	54	55	56	57		
	所管部署	健康福祉局	延床面積	9,765.36㎡	耐震	○	EV	2012	R改修	部分改修												
	合築・併存	—				受変電	2013	M改修														
	主要棟情報					空調	2016	部分改修														
	棟名称	本棟				受変電	2017	機能保全														
	建築年度	1979	耐久性調査	40年程度以上		構造	SRC造	その他	2018		その他											
						防災	2019	改築等	2020		EV											

40 動物愛護センター

施設名	基本情報						改修実績 ～2024 (R6)	改修の見通し等										備考					
								2025 (R7)	2026 (R8)	2027 (R9)	2028 (R10)	2029 (R11)	2030 (R12)	2031 (R13)	2032 (R14)	2033 (R15)	2034 (R16)		2035 (R17)	2036 (R18)	2037～2050 (R19～R32)		
動物愛護センター	所在地	愛知県名古屋市中千種区平和公園2丁目106番地					部位	経過年数(主要棟)	41	42	43	44	45	46	47	48	49	50	51	52			
	所管部署	健康福祉局	延床面積	1,270.59㎡	耐震	○	外壁	R改修															
	合築・併存	—					外壁	M改修															
	主要棟情報																						
	棟名称	管理棟					対策内容	部分改修															
建築年度	1984	耐久性調査	未調査	構造	RC造	その他	機能保全																
						改築等	照明LED化																
							照明LED化																

41 供給処理施設

施設名	基本情報					改修実績 ～2024 (R6)	改修の見通し等														備考	
							2025 (R7)	2026 (R8)	2027 (R9)	2028 (R10)	2029 (R11)	2030 (R12)	2031 (R13)	2032 (R14)	2033 (R15)	2034 (R16)	2035 (R17)	2036 (R18)	2037～2050 (R19～R32)			
五条川工場	所在地	愛知県あま市巾着津奥野			部位	改修年度	経過年数(主要棟)	22	23	24	25	26	27	28	29	30	31	32	33	改修検討	改修後の鳴海工場再稼働に伴い休止予定(2040年度以降の稼働を目指し整備内容を検討中)	
	所管部署	環境局	延床面積	29,033.18㎡	耐震	○	R改修															
	合築・併存	—			対策内容		M改修															
	主要棟情報					その他																
棟名称 工場棟					構造	SRC造	改築等															
建築年度 2003					耐久性調査	未調査																
富田工場	所在地	愛知県名古屋市中川区古津四丁目3208番地			部位	改修年度	経過年数(主要棟)	36	37	38	39	40	41	42	43	44	45	46	47	改修検討	2020年度設備更新実施済	
	所管部署	環境局	延床面積	20,595.09㎡	耐震	○	R改修															
	合築・併存	—			対策内容		M改修															
	主要棟情報					その他																
棟名称 工場棟					構造	SRC造	改築等															
建築年度 1989					耐久性調査	未調査																
南陽工場	所在地	愛知県名古屋市中川区南陽町二丁目101番地			部位	改修年度	経過年数(主要棟)	29	30	31	32	33	34	35	36	37	38	39	40	改修検討		
	所管部署	環境局	延床面積	54,237.56㎡	耐震	○	R改修															
	合築・併存	—			対策内容		M改修															
	主要棟情報					その他																
棟名称 工場棟					構造	SRC造	改築等															
建築年度 1996					耐久性調査	未調査																
鳴海工場	所在地	愛知県名古屋市中川区鳴海町字天白90番地			部位	改修年度	経過年数(主要棟)	16	17	18	19	20	21	22	23	24	25	26	27	改修検討	改修には大規模改修事業の契約期間を含む	
	所管部署	環境局	延床面積	19,699.24㎡	耐震	○	R改修															
	合築・併存	緑環境事業所、天白川水質自動監視所			対策内容		M改修															
	主要棟情報					その他																
棟名称 工場棟					構造	SRC造	改築等															
建築年度 2009					耐久性調査	未調査																
猪子石工場	所在地	愛知県名古屋市中川区香流橋一丁目101番			部位	改修年度	経過年数(主要棟)	24	25	26	27	28	29	30	31	32	33	34	35	改修検討	2020年度管理棟外壁改修実施済(管理棟のみ)、設備更新後の南陽工場再稼働に伴い2026年度休止予定(大規模改修実施)	
	所管部署	環境局	延床面積	24,150.69㎡	耐震	○	R改修															
	合築・併存	—			対策内容		M改修															
	主要棟情報					その他																
棟名称 工場棟					構造	SRC造	改築等															
建築年度 2001					耐久性調査	未調査																
北名古屋工場	所在地	愛知県北名古屋市二子四反地15-1			部位	改修年度	経過年数(主要棟)	5	6	7	8	9	10	11	12	13	14	15	16	改修検討		
	所管部署	環境局	延床面積	24,619.57㎡	耐震	○	R改修															
	合築・併存	—			対策内容		M改修															
	主要棟情報					その他																
棟名称 工場棟					構造	SRC造	改築等															
建築年度 2020					耐久性調査	未調査																
第二処分場	所在地	愛知県名古屋市中川区湖島町67番地			部位	改修年度	経過年数(主要棟)	10	11	12	13	14	15	16	17	18	19	20	21	M改修		
	所管部署	環境局	延床面積	349.36㎡	耐震	○	R改修	2020														
	合築・併存	—			対策内容		M改修	2021														
	主要棟情報					その他																
棟名称 浸出水処理施設棟					構造	RC造	改築等															
建築年度 2015					耐久性調査	未調査																

施設名	基本情報				改修実績 ～2024 (R6)	改修の見通し等											備考			
						2025 (R7)	2026 (R8)	2027 (R9)	2028 (R10)	2029 (R11)	2030 (R12)	2031 (R13)	2032 (R14)	2033 (R15)	2034 (R16)	2035 (R17)		2036 (R18)	2037～2050 (R19～R32)	
愛岐処分場	所在地 岐阜県多治見市諏訪町字川西75				部位 改修年度	経過年数(主要棟)	3	4	5	6	7	8	9	10	11	12	13	14	M改修	2022年度管理事務所棟 R改修、2023年度機械操作棟 R改修、2025年度旧浸出水処理施設(機械棟、操作棟)解体
	所管部署	環境局	延床面積	2,712.36㎡		R改修														
	合築・併存	機械操作棟、小規模破砕施設他				M改修														
	主要棟情報					部分改修														
	棟名称	管理事務所				機能保全														
建築年度	2022			耐久性調査	—	構造	S造	その他												
諸ノ木大池処分場	所在地 愛知県名古屋市長久保町字大清水69番地の146				部位 改修年度	経過年数(主要棟)	42	43	44	45	46	47	48	49	50	51	52	53		
	所管部署	環境局	延床面積	143.00㎡		R改修														
	合築・併存	—				M改修														
	主要棟情報					部分改修														
	棟名称	汚水処理施設棟				機能保全														
建築年度	1983			耐久性調査	—	構造	S造	その他												
小規模破砕施設	所在地 岐阜県多治見市諏訪町字川西75				部位 改修年度	経過年数(主要棟)	33	34	35	36	37	38	39	40	41	42	43	44		
	所管部署	環境局	延床面積	299.00㎡		R改修														
	合築・併存	愛岐処分場				M改修														
	主要棟情報					部分改修														
	棟名称	破砕棟				機能保全														
建築年度	1992			耐久性調査	—	構造	S造	その他												
大江破砕工場	所在地 愛知県名古屋市長久保町字南4047番地の13				部位 改修年度 EV 2023	経過年数(主要棟)	29	30	31	32	33	34	35	36	37	38	39	40	改修検討	2027年度休止予定(休止後施設は長期的な視点からごみ処理施設としての活用を検討中)
	所管部署	環境局	延床面積	31,045.76㎡		R改修														
	合築・併存	—				M改修														
	主要棟情報					部分改修														
	棟名称	工場棟				機能保全														
建築年度	1996			耐久性調査	未調査	構造	RC造	その他												
港資源選別センター	所在地 愛知県名古屋市長久保町北徳町6丁目69番地の1				部位 改修年度	経過年数(主要棟)	31	32	33	34	35	36	37	38	39	40	41	42		
	所管部署	環境局	延床面積	1,077.21㎡		R改修														
	合築・併存	—				M改修														
	主要棟情報					部分改修														
	棟名称	事務所				機能保全														
建築年度	1994			耐久性調査	未調査	構造	RC造	その他												
西資源センター	所在地 愛知県名古屋市長久保町新木町68番地の1				部位 改修年度	経過年数(主要棟)	1	2	3	4	5	6	7	8	9	10	11	12		
	所管部署	環境局	延床面積	1,114.35㎡		R改修														
	合築・併存	—				M改修														
	主要棟情報					部分改修														
	棟名称	管理棟				機能保全														
建築年度	2024			耐久性調査	未調査	構造	RC造	その他												
南リサイクルプラザ	所在地 愛知県名古屋市長久保町元塩町6丁目8番地の5				部位 改修年度	経過年数(主要棟)	20	21	22	23	24	25	26	27	28	29	30	31	M改修	
	所管部署	環境局	延床面積	2,331.32㎡		R改修														
	合築・併存	—				M改修														
	主要棟情報					部分改修														
	棟名称	リサイクル棟				機能保全														
建築年度	2005			耐久性調査	—	構造	S造	その他												
下飯田作業場	所在地 愛知県名古屋市長久保町北区辻本通1丁目39番地				部位 改修年度	経過年数(主要棟)	53	54	55	56	57	58	59	60	61	62	63	64		
	所管部署	環境局	延床面積	256.36㎡		R改修			基本構想		基本計画				調査	設計	R改修			
	合築・併存	北環境事業所				M改修														
	主要棟情報					部分改修														
	棟名称	作業場				機能保全														
建築年度	1972			耐久性調査	40年程度以上	構造	RC造	その他												

施設名	基本情報					改修実績 ～2024 (R6)	改修の見通し等										備考					
							2025 (R7)	2026 (R8)	2027 (R9)	2028 (R10)	2029 (R11)	2030 (R12)	2031 (R13)	2032 (R14)	2033 (R15)	2034 (R16)		2035 (R17)	2036 (R18)	2037～2050 (R19～R32)		
内田橋作業場	所在地 愛知県名古屋市中熱田区伝馬二丁目3番10号					部位 改修年度	経過年数(主要棟)	38	39	40	41	42	43	44	45	46	47	48	49			
	所管部署	環境局	延床面積	209.38m ²	耐震		○	R改修			基本構想		基本計画					調査	設計	R改修		
	合築・併存	—					対策内容	部分改修														
	主要棟情報						機能保全															
	棟名称	作業場					その他															
建築年度	1987	耐久性調査	未調査	構造	RC造	改築等																
港作業場	所在地 愛知県名古屋市中港區電宮町2番1地					部位 改修年度	経過年数(主要棟)	32	33	34	35	36	37	38	39	40	41	42	43			
	所管部署	環境局	延床面積	1,094.77m ²	耐震		○	R改修	調査	調査	基本構想		基本計画	調査	設計	R改修						
	合築・併存	—					対策内容	部分改修														
	主要棟情報						機能保全															
	棟名称	作業場					その他															
建築年度	1993	耐久性調査	未調査	構造	RC造	改築等																
第一処分場	所在地 愛知県名古屋市中南区加福町1丁目1番地					部位 改修年度	経過年数(主要棟)	22	23	24	25	26	27	28	29	30	31	32	33			
	所管部署	環境局	延床面積	657.44m ²	耐震		○	R改修														
	合築・併存	—					対策内容	部分改修														
	主要棟情報						機能保全															
	棟名称	浸出水処理施設棟					その他															
建築年度	2003	耐久性調査	—	構造	S造	改築等			あり方検討	基本設計	詳細設計		改修									

施設名	基本情報	改修実績 ～2024 (R6)	改修の見通し等														備考		
			2025 (R7)	2026 (R8)	2027 (R9)	2028 (R10)	2029 (R11)	2030 (R12)	2031 (R13)	2032 (R14)	2033 (R15)	2034 (R16)	2035 (R17)	2036 (R18)	2037～2050 (R19～R32)				
北区役所	所在地	愛知県名古屋市北区清水四丁目17番1号	部位	改修年度	経過年数(主要棟)	43	44	45	46	47	48	49	50	51	52	53	54	あり方検討	
	所管部署	スポーツ市民局 延床面積 6,136.55㎡ 耐震 ○	外壁	2019	R改修	設計													
	合築・併存	北保健センター、総合社会福祉会館、北区在宅サービスセンター	衛生	2024	M改修														
	主要棟情報		その他	2024	部分改修														
	棟名称	北区役所	対策内容	機能保全	その他														
建築年度	1982	耐久性調査	未調査	構造	SRC造													改築等	
西区役所	所在地	愛知県名古屋市西区花の木二丁目18番1号	部位	改修年度	経過年数(主要棟)	16	17	18	19	20	21	22	23	24	25	26	27	あり方検討	
	所管部署	スポーツ市民局 延床面積 8,280.89㎡ 耐震 ○			R改修	設計													
	合築・併存	西保健センター、西区在宅サービスセンター			M改修														
	主要棟情報				部分改修														
	棟名称	庁舎	対策内容	機能保全	その他														
建築年度	2009	耐久性調査	未調査	構造	SRC造													改築等	
中村区役所	所在地	愛知県名古屋市市中村区松原町1丁目23番地の1	部位	改修年度	経過年数(主要棟)	3	4	5	6	7	8	9	10	11	12	13	14	あり方検討	
	所管部署	スポーツ市民局 延床面積 8,487.80㎡ 耐震 ○			EV	設計													
	合築・併存	中村保健センター、中村土木事務所、本陣市税事務所			EV														
	主要棟情報				EV														
	棟名称	中村区役所等複合庁舎	対策内容	機能保全	その他														
建築年度	2022	耐久性調査	未調査	構造	RC造													改築等	
中区役所	所在地	愛知県名古屋市中区栄四丁目1番8号	部位	改修年度	経過年数(主要棟)	34	35	36	37	38	39	40	41	42	43	44	45	あり方検討	
	所管部署	スポーツ市民局 延床面積 12,508.78㎡ 耐震 ○			空調	設計													
	合築・併存	中保健センター、市民ギャラリー栄、民間事務所			防炎														
	主要棟情報				屋根														
	棟名称	区役所・市民ギャラリー	対策内容	部分改修	その他														
建築年度	1991	耐久性調査	未調査	構造	SRC造													改築等	
昭和区役所	所在地	愛知県名古屋市昭和区阿由知通3丁目19番地	部位	改修年度	経過年数(主要棟)	32	33	34	35	36	37	38	39	40	41	42	43	あり方検討	
	所管部署	スポーツ市民局 延床面積 9,101.60㎡ 耐震 ○			その他	設計	機能保全												
	合築・併存	社会福祉研修センター、昭和保健センター			外壁														
	主要棟情報				屋根														
	棟名称	区役所・保健所・研修センター	対策内容	部分改修	その他														
建築年度	1993	耐久性調査	未調査	構造	SRC造													改築等	
瑞穂区役所	所在地	愛知県名古屋市瑞穂区瑞穂通3丁目32番地	部位	改修年度	経過年数(主要棟)	30	31	32	33	34	35	36	37	38	39	40	41	あり方検討	
	所管部署	スポーツ市民局 延床面積 10,134.62㎡ 耐震 ○			その他	機能保全													
	合築・併存	—			消防														
	主要棟情報																		
	棟名称	瑞穂区役所	対策内容	部分改修	その他														
建築年度	1995	耐久性調査	未調査	構造	SRC造													改築等	
熱田区役所	所在地	愛知県名古屋市熱田区神宮三丁目1番15号	部位	改修年度	経過年数(主要棟)	24	25	26	27	28	29	30	31	32	33	34	35	あり方検討	
	所管部署	スポーツ市民局 延床面積 9,330.22㎡ 耐震 ○			受変電	機能保全	機能保全												
	合築・併存	熱田保健センター、熱田文化小劇場、熱田図書館、熱田区在宅サービスセンター			屋根														
	主要棟情報				その他														
	棟名称	区役所・図書館棟	対策内容	部分改修	その他														
建築年度	2001	耐久性調査	未調査	構造	SRC造													改築等	
中川区役所	所在地	愛知県名古屋市巾着町二丁目23番地	部位	改修年度	経過年数(主要棟)	51	52	53	54	55	56	57	58	59	60	61	62	あり方検討	
	所管部署	スポーツ市民局 延床面積 6,631.41㎡ 耐震 ○			空調	機能保全	機能保全												
	合築・併存	中川保健センター			EV														
	主要棟情報				空調														
	棟名称	区役所・保健所	対策内容	部分改修	その他														
建築年度	1974	耐久性調査	20年程度以上	構造	RC造													改築等	

施設名	基本情報				改修実績 ～2024 (R6)	改修の見通し等											備考		
						2025 (R7)	2026 (R8)	2027 (R9)	2028 (R10)	2029 (R11)	2030 (R12)	2031 (R13)	2032 (R14)	2033 (R15)	2034 (R16)	2035 (R17)		2036 (R18)	2037～2050 (R19～R32)
港区役所	所在地 愛知県名古屋市港区港明一丁目12番20号				部位 改修年度	経過年数(主要棟)	44	45	46	47	48	49	50	51	52	53	54	55	あり方検討
	所管部署 スポーツ市民局 延床面積 6,328.76㎡ 耐震 ○				EV 2020	機能保全													
	合築・併存 港防災センター、港土木事務所				主要棟情報														
	棟名称 港区役所																		
	建築年度 1981 耐久性調査 未調査 構造 RC造																		
南区役所	所在地 愛知県名古屋市南区新浜通3丁目10番地						部位 改修年度	経過年数(主要棟)	26	27	28	29	30	31	32	33	34	35	36
	所管部署 スポーツ市民局 延床面積 11,008.78㎡ 耐震 ○				空調 2014	機能保全													
	合築・併存 南区在宅サービスセンター				外壁 2018														
	棟名称 区役所・在宅サービスセンター				受変電 2019														
	建築年度 1999 耐久性調査 未調査 構造 SRC造				その他 2019														
守山区役所	所在地 愛知県名古屋市守山区小幡一丁目3番1号				部位 改修年度		経過年数(主要棟)	55	56	57	58	59	60	61	62	63	64	65	66
	所管部署 スポーツ市民局 延床面積 5,329.15㎡ 耐震 ○				外壁 2011	調査													
	合築・併存 守山保健センター				受変電 2012														
	棟名称 区役所・保健所				外壁 2016														
	建築年度 1970 耐久性調査 40年程度以上 構造 RC造				EV 2020														
緑区役所	所在地 愛知県名古屋市緑区青山二丁目15番地				部位 改修年度		経過年数(主要棟)	52	53	54	55	56	57	58	59	60	61	62	63
	所管部署 スポーツ市民局 延床面積 5,990.67㎡ 耐震 ○				空調 2015	機能保全													
	合築・併存 —				受変電 2017														
	棟名称 区役所				その他 2017														
	建築年度 1973 耐久性調査 40年程度以上 構造 RC造				EV 2021														
名東区役所	所在地 愛知県名古屋市名東区上社二丁目50番地				部位 改修年度		経過年数(主要棟)	50	51	52	53	54	55	56	57	58	59	60	61
	所管部署 スポーツ市民局 延床面積 6,463.16㎡ 耐震 ○				空調 2015	機能保全													
	合築・併存 名東保健センター				受変電 2015														
	棟名称 本庁舎・保健所				その他 2020														
	建築年度 1975 耐久性調査 40年程度以上 構造 RC造				空調 2021														
天白区役所	所在地 愛知県名古屋市天白区島田二丁目201番地				部位 改修年度		経過年数(主要棟)	50	51	52	53	54	55	56	57	58	59	60	61
	所管部署 スポーツ市民局 延床面積 5,740.08㎡ 耐震 ○				屋根 2019	機能保全													
	合築・併存 天白保健センター				外壁 2021														
	棟名称 天白区役所・保健所				屋根 2021														
	建築年度 1975 耐久性調査 40年程度以上 構造 RC造				空調 2023														
北区役所 楠支所	所在地 愛知県名古屋市北区楠二丁目974番地				部位 改修年度		経過年数(主要棟)	51	52	53	54	55	56	57	58	59	60	61	62
	所管部署 スポーツ市民局 延床面積 1,023.40㎡ 耐震 ○				屋根 2021	機能保全													
	合築・併存 —				主要棟情報														
	棟名称 北区楠支所																		
	建築年度 1974 耐久性調査 40年程度以上 構造 RC造																		
西区役所 山田支所	所在地 愛知県名古屋市西区八幡町358番地の2						部位 改修年度	経過年数(主要棟)	20	21	22	23	24	25	26	27	28	29	30
	所管部署 スポーツ市民局 延床面積 2,786.83㎡ 耐震 ○				空調 2016	機能保全													
	合築・併存 山田図書館				EV 2017														
	棟名称 支所・図書館				屋根 2023														
	建築年度 2005 耐久性調査 未調査 構造 SRC造																		

施設名	基本情報				改修実績 ～2024 (R6)	改修の見通し等												備考			
						2025 (R7)	2026 (R8)	2027 (R9)	2028 (R10)	2029 (R11)	2030 (R12)	2031 (R13)	2032 (R14)	2033 (R15)	2034 (R16)	2035 (R17)	2036 (R18)		2037～2050 (R19～R32)		
中川区役所 富田支所	所在地 愛知県名古屋市中川区春田三丁目215番地				部位 改修年度	経過年数(主要棟)	35	36	37	38	39	40	41	42	43	44	45	46	あり方検討		
	所管部署 スポーツ市民局		延床面積	1,589.96㎡	耐震	○	R改修														
	U D 導入 #REF!						M改修														
	合築・併存 中川保健センター富田分室、富田観測局、富田水防倉庫、富田倉庫				屋根	2018	部分改修														
	主要棟情報						機能保全														
棟名称 支所						その他															
建築年度 1990		耐久性調査	未調査	構造	RC造	改築等															
港区役所 南陽支所	所在地 愛知県名古屋市港区寿田野三丁目1801番地				部位 改修年度	経過年数(主要棟)	50	51	52	53	54	55	56	57	58	59	60	61	・現地改築 ・港保陸センター南陽分室、港消防署南陽出張所、南陽地区会館と複合化 ・2028年度供用開始予定 ・整備中につき、延床面積は整備前の面		
	所管部署 スポーツ市民局		延床面積	1,161.50㎡	耐震	○	R改修														
	U D 導入						M改修														
	合築・併存 港保健センター南陽分室				外壁	2023	部分改修														
	主要棟情報						機能保全														
棟名称 庁舎						その他															
建築年度 1975		耐久性調査	20年程度以上	構造	RC造	改築等	改築	改築	改築												
守山区役所 志段味支所	所在地 愛知県名古屋市守山区下志段味一丁目1401番地				部位 改修年度	経過年数(主要棟)	41	42	43	44	45	46	47	48	49	50	51	52	あり方検討		
	所管部署 スポーツ市民局		延床面積	1,054.65㎡	耐震	○	R改修														
	U D 導入						M改修														
	合築・併存 志段味地区会館、守山保健センター志段味分室				空調	2024	部分改修														
	主要棟情報						機能保全	機能保全													
棟名称 志段味支所・地区会館						その他															
建築年度 1984		耐久性調査	未調査	構造	RC造	改築等															
緑区役所 徳重支所	所在地 愛知県名古屋市緑区元徳重一丁目401番地				部位 改修年度	経過年数(主要棟)	16	17	18	19	20	21	22	23	24	25	26	27	あり方検討		
	所管部署 スポーツ市民局		延床面積	2,945.89㎡	耐震	○	R改修														
	U D 導入						M改修														
	合築・併存 徳重地区会館、徳重図書館、緑保健センター徳重分室				空調	2019	部分改修														
	主要棟情報						機能保全														
棟名称 ユメリア徳重						その他															
建築年度 2009		耐久性調査	—	構造	S造	改築等															

44 庁舎その他

施設名	基本情報				改修実績 ～2024 (R6)	改修の見通し等													備考			
						2025 (R7)	2026 (R8)	2027 (R9)	2028 (R10)	2029 (R11)	2030 (R12)	2031 (R13)	2032 (R14)	2033 (R15)	2034 (R16)	2035 (R17)	2036 (R18)	2037～2050 (R19～R32)				
名古屋市公館	所在地 愛知県名古屋市中区三の丸三丁目2番5号				部位 改修年度	経過年数(主要棟)	36	37	38	39	40	41	42	43	44	45	46	47				
	所管部署 観光文化交流局 延床面積 6,557.26㎡ 耐震 ○				受変電 2018	R改修				調査	設計	R改修										
	合築・併存 ー				EV 2018	M改修																
	主要棟情報				空調 2019	部分改修																
					その他 2022	機能保全																
棟名称 公館				消防 2023	その他																	
建築年度 1989 耐久性調査 未調査 構造 SRC造				空調 2023	改築等																	
空調 2025				空調 2025	改築等																	
総務局職員研修室	所在地 愛知県名古屋市中区千代田一丁目5番8号				部位 改修年度	経過年数(主要棟)	32	33	34	35	36	37	38	39	40	41	42	43				
	所管部署 総務局 延床面積 1,967.00㎡ 耐震 ○					R改修			調査	調査		設計	R改修									
	合築・併存 パソコン研修室、中土木事務所、上下水道局					M改修																
	主要棟情報					部分改修																
						機能保全																
棟名称 中土木事務所					その他			照明設備改修	照明設備改修	照明設備改修												
建築年度 1993 耐久性調査 ー 構造 S造					改築等			衛生設備改修	衛生設備改修	衛生設備改修												
旧パソコン研修室	所在地 愛知県名古屋市中区千代田一丁目5番8号				部位 改修年度	経過年数(主要棟)	32	33	34	35	36	37	38	39	40	41	42	43				
	所管部署 総務局 延床面積 3,817.00㎡ 耐震 ○				外壁 2016	R改修			調査	調査		設計	R改修									
	合築・併存 中土木事務所、総務局職員研修室、上下水道局					M改修																
	主要棟情報					部分改修																
						機能保全																
棟名称 中土木事務所					その他			照明設備改修	照明設備改修	照明設備改修												
建築年度 1993 耐久性調査 ー 構造 S造					改築等			衛生設備改修	衛生設備改修	衛生設備改修												

令和8年1月末でパソコン研修室としての利用は終了。

施設名	基本情報				改修実績 ～2024 (R6)	改修の見通し等											備考			
						2025 (R7)	2026 (R8)	2027 (R9)	2028 (R10)	2029 (R11)	2030 (R12)	2031 (R13)	2032 (R14)	2033 (R15)	2034 (R16)	2035 (R17)		2036 (R18)	2037～2050 (R19～R32)	
中 保健センター	所在地	愛知県名古屋市中区栄四丁目1番8号			部位	改修年度	経過年数(主要棟)	34	35	36	37	38	39	40	41	42	43	44	45	あり方検討
	所管部署	健康福祉局	延床面積	2,919.66㎡	耐震	○	R改修	機能保全	機能保全											
	合築・併存	中区役所、市民ギャラリー栄、民間事務所			衛生	2023	M改修													
	主要棟情報				外壁	2024	部分改修													
	棟名称	中保健所			屋根	2024	機能保全													
建築年度	1991	耐久性調査	未調査	構造	SRC造	空調	2024													その他
改修等					消防	2024	改築等													
昭和 保健センター	所在地	愛知県名古屋市昭和区阿由知通3丁目19番地			部位	改修年度	経過年数(主要棟)	32	33	34	35	36	37	38	39	40	41	42	43	あり方検討
	所管部署	健康福祉局	延床面積	3,533.09㎡	耐震	○	R改修	設計	機能保全	機能保全										
	合築・併存	昭和区役所、社会福祉研修センター			空調	2019	M改修													
	主要棟情報				消防	2019	部分改修													
	棟名称	区役所・保健所・研修センター					機能保全													
建築年度	1993	耐久性調査	未調査	構造	SRC造	その他														
改修等							改築等													
瑞穂 保健センター	所在地	愛知県名古屋市瑞穂区田辺通3丁目45番地の2			部位	改修年度	経過年数(主要棟)	21	22	23	24	25	26	27	28	29	30	31	32	あり方検討
	所管部署	健康福祉局	延床面積	2,263.11㎡	耐震	○	R改修	機能保全	機能保全											
	合築・併存	瑞穂土木事務所			外壁	2023	M改修													
	主要棟情報						部分改修													
	棟名称	庁舎					機能保全													
建築年度	2004	耐久性調査	未調査	構造	RC造	その他														
改修等							改築等													
熱田 保健センター	所在地	愛知県名古屋市熱田区神宮三丁目1番15号			部位	改修年度	経過年数(主要棟)	24	25	26	27	28	29	30	31	32	33	34	35	あり方検討 あり方検討
	所管部署	健康福祉局	延床面積	3,282.91㎡	耐震	○	R改修	機能保全	機能保全	機能保全	機能保全	機能保全								
	合築・併存	熱田区役所、熱田文化小劇場、熱田図書館、熱田区在宅サービスセンター			消防	2021	M改修													
	主要棟情報						部分改修													
	棟名称	区役所・図書館棟					機能保全													
建築年度	2001	耐久性調査	未調査	構造	SRC造	その他														
改修等							改築等													
中川 保健センター	所在地	愛知県名古屋市市中川区高畑一丁目223番地			部位	改修年度	経過年数(主要棟)	51	52	53	54	55	56	57	58	59	60	61	62	あり方検討
	所管部署	健康福祉局	延床面積	1,814.73㎡	耐震	○	R改修	機能保全	機能保全	機能保全	機能保全									
	合築・併存	中川区役所			受変電	2012	M改修													
	主要棟情報				空調	2014	部分改修													
	棟名称	区役所・保健所			屋根	2016	機能保全													
建築年度	1974	耐久性調査	20年程度以上	構造	RC造	その他														
改修等					屋根	2020	改築等													
中川 保健センター 富田分室	所在地	愛知県名古屋市市中川区春田三丁目215番地			部位	改修年度	経過年数(主要棟)	39	40	41	42	43	44	45	46	47	48	49	50	あり方検討
	所管部署	健康福祉局	延床面積	413.03㎡	耐震	○	R改修	機能保全	機能保全	機能保全	機能保全	R改修								
	合築・併存	中川区役所富田支所、富田観測局、富田水防倉庫、富田倉庫			空調	2017	M改修													
	主要棟情報				屋根	2019	部分改修													
	棟名称	中川保健所分室					機能保全													
建築年度	1986	耐久性調査	—	構造	S造	その他														
改修等							改築等													
港 保健センター	所在地	愛知県名古屋市港区港栄二丁目2番1号			部位	改修年度	経過年数(主要棟)	36	37	38	39	40	41	42	43	44	45	46	47	あり方検討
	所管部署	健康福祉局	延床面積	3,020.87㎡	耐震	○	R改修	機能保全	機能保全	機能保全										
	合築・併存	国際留学生会館			空調	2013	M改修													
	主要棟情報				EV	2017	部分改修													
	棟名称	保健所・国際留学生会館			屋根	2018	機能保全													
建築年度	1989	耐久性調査	未調査	構造	SRC造	その他														
改修等					消防	2019	改築等													
港 保健センター 南陽分室	所在地	愛知県名古屋市港区春田野三丁目1801番地			部位	改修年度	経過年数(主要棟)	34	35	36	37	38	39	40	41	42	43	44	45	あり方検討 ・現地改築 ・港区役所南陽支所、港消防署南陽出張所、南陽地区会館と複合化 ・2028年度供用開始予定 ・整備中につき、延床面積は整備前の面
	所管部署	健康福祉局	延床面積	593.45㎡	耐震	○	R改修	改築	改築	改築										
	合築・併存	港区役所南陽支所			屋根	2022	M改修													
	主要棟情報				外壁	2022	部分改修													
	棟名称	港保健所南陽分室					機能保全													
建築年度	1991	耐久性調査	—	構造	S造	その他														
改修等							改築等													

施設名	基本情報				改修実績 ～2024 (R6)	改修の見通し等											備考		
						2025 (R7)	2026 (R8)	2027 (R9)	2028 (R10)	2029 (R11)	2030 (R12)	2031 (R13)	2032 (R14)	2033 (R15)	2034 (R16)	2035 (R17)		2036 (R18)	2037～2050 (R19～R32)
南 保健センター	所在地 愛知県名古屋南区東又兵衛町5丁目1番地の1				部位 改修年度	経過年数(主要棟)	38	39	40	41	42	43	44	45	46	47	48	49	あり方検討 あり方検討
	所管部署 健康福祉局 延床面積 2,265.96㎡ 耐震 ○				空調 2013	R改修 M改修 部分改修 機能保全 その他 改築等								R改修					
	合築・併存 —				外壁 2020														
	主要棟情報				対策内容														
	棟名称 保健所				その他														
建築年度 1987 耐久性調査 未調査 構造 RC造				改築等															
守山 保健センター	所在地 愛知県名古屋守山区小幡一丁目3番1号				部位 改修年度	経過年数(主要棟)	55	56	57	58	59	60	61	62	63	64	65	66	
	所管部署 健康福祉局 延床面積 1,880.38㎡ 耐震 ○				空調 2014	調査 基本構想													
	合築・併存 守山区役所				外壁 2018														
	主要棟情報				消防 2019														
	棟名称 区役所・保健所				対策内容														
建築年度 1970 耐久性調査 40年程度以上 構造 RC造				その他															
守山 保健センター 志段味分室	所在地 愛知県名古屋守山区下志段味一丁目1401番地				部位 改修年度	経過年数(主要棟)	32	33	34	35	36	37	38	39	40	41	42	43	あり方検討
	所管部署 健康福祉局 延床面積 578.82㎡ 耐震 ○				空調 2021	機能保全													
	合築・併存 志段味地区会館、守山区役所志段味支所				屋根 2024														
	主要棟情報				対策内容														
	棟名称 守山保健所志段味分室				その他														
建築年度 1993 耐久性調査 — 構造 S造				改築等															
緑 保健センター	所在地 愛知県名古屋守山区相原郷一丁目715番地				部位 改修年度	経過年数(主要棟)	29	30	31	32	33	34	35	36	37	38	39	40	あり方検討
	所管部署 健康福祉局 延床面積 4,034.63㎡ 耐震 ○				屋根 2021	機能保全													
	合築・併存 —				空調 2023														
	主要棟情報				対策内容														
	棟名称 緑保健所庁舎				その他														
建築年度 1996 耐久性調査 未調査 構造 RC造				改築等															
緑 保健センター 徳重分室	所在地 愛知県名古屋守山区元徳重一丁目401番地				部位 改修年度	経過年数(主要棟)	16	17	18	19	20	21	22	23	24	25	26	27	あり方検討
	所管部署 健康福祉局 延床面積 741.11㎡ 耐震 ○				対策内容	機能保全													
	合築・併存 徳重地区会館、徳重図書館、緑区役所徳重支所				その他														
	主要棟情報				改築等														
	棟名称 コメリア徳重																		
建築年度 2009 耐久性調査 — 構造 S造																			
名東 保健センター	所在地 愛知県名古屋守山区名東区上社二丁目50番地				部位 改修年度	経過年数(主要棟)	50	51	52	53	54	55	56	57	58	59	60	61	あり方検討
	所管部署 健康福祉局 延床面積 1,463.57㎡ 耐震 ○				衛生 2017	機能保全													
	合築・併存 名東区役所				受変電 2017														
	主要棟情報				消防 2021														
	棟名称 本庁舎・保健所				対策内容														
建築年度 1975 耐久性調査 40年程度以上 構造 RC造				その他															
天白 保健センター	所在地 愛知県名古屋守山区天白区島田二丁目201番地				部位 改修年度	経過年数(主要棟)	50	51	52	53	54	55	56	57	58	59	60	61	あり方検討
	所管部署 健康福祉局 延床面積 1,490.47㎡ 耐震 ○				空調 2015	機能保全 機能保全 機能保全													
	合築・併存 天白区役所				受変電 2015														
	主要棟情報				その他 2015														
	棟名称 天白区役所・保健所				対策内容														
建築年度 1975 耐久性調査 40年程度以上 構造 RC造				その他															

46 環境事業所

施設名	基本情報					改修実績 ～2024 (R6)	改修の見通し等														備考
							2025 (R7)	2026 (R8)	2027 (R9)	2028 (R10)	2029 (R11)	2030 (R12)	2031 (R13)	2032 (R14)	2033 (R15)	2034 (R16)	2035 (R17)	2036 (R18)	2037～2050 (R19～R32)		
千種 環境事業所	所在地	愛知県名古屋市中区丸の内1丁目1番7号				部位 改修年度 その他 2022	経過年数(主要棟) R改修 M改修 部分改修 機能保全 その他 改築等	26	27	28	29	30	31	32	33	34	35	36	37	設計 設計 空調改修	
	所管部署	環境局	延床面積	2,693.38㎡	耐震			○													
	合築・併存	—																			
	主要棟情報																				
棟名称		事務所																			
建築年度		1999	耐久性調査	未調査	構造	RC造															
東 環境事業所	所在地	愛知県名古屋市中区出来町三丁目1番16号				部位 改修年度 その他 2017 空調 2021	経過年数(主要棟) R改修 M改修 部分改修 機能保全 その他 改築等	30	31	32	33	34	35	36	37	38	39	40	41	R改修 空調改修 空調改修	
	所管部署	環境局	延床面積	1,653.25㎡	耐震			○													
	合築・併存	—																			
	主要棟情報																				
棟名称		事務所																			
建築年度		1995	耐久性調査	未調査	構造	RC造															
北 環境事業所	所在地	愛知県名古屋市中区北通一丁目39番地				部位 改修年度 防災 2015	経過年数(主要棟) R改修 M改修 部分改修 機能保全 その他 改築等	22	23	24	25	26	27	28	29	30	31	32	33	設計 空調改修 給湯改修	
	所管部署	環境局	延床面積	4,074.94㎡	耐震			○													
	合築・併存	下飯田作業場																			
	主要棟情報																				
棟名称		事務所										設計	給湯改修								
建築年度		2003	耐久性調査	未調査	構造	RC造															
西 環境事業所	所在地	愛知県名古屋市中区南瑞穂二丁目4番7号				部位 改修年度 空調 2017	経過年数(主要棟) R改修 M改修 部分改修 機能保全 その他 改築等	15	16	17	18	19	20	21	22	23	24	25	26	M改修 空調改修 給湯改修	
	所管部署	環境局	延床面積	1,985.74㎡	耐震			○													
	合築・併存	—																			
	主要棟情報																				
棟名称		事務所棟																			
建築年度		2010	耐久性調査	未調査	構造	RC造															
中村 環境事業所	所在地	愛知県名古屋市中区佐古前町10番9号				部位 改修年度 屋根 2018 その他 2019 空調 2022	経過年数(主要棟) R改修 M改修 部分改修 機能保全 その他 改築等	47	48	49	50	51	52	53	54	55	56	57	58	空調改修 給湯改修 給湯改修 改築	
	所管部署	環境局	延床面積	1,684.33㎡	耐震			○													
	合築・併存	—																			
	主要棟情報																				
棟名称		事務所棟									設計	給湯改修		設計	空調改修						
建築年度		1978	耐久性調査	40年程度以上	構造	RC造															
中 環境事業所	所在地	愛知県名古屋市中区新栄三丁目20番8号				部位 改修年度 空調 2015	経過年数(主要棟) R改修 M改修 部分改修 機能保全 その他 改築等	57	58	59	60	61	62	63	64	65	66	67	68	空調改修 給湯改修	
	所管部署	環境局	延床面積	999.69㎡	耐震			○													
	合築・併存	—																			
	主要棟情報																				
棟名称		事務所棟																			
建築年度		1968	耐久性調査	20年程度以上	構造	RC造					設計	給湯改修									
											設計	改築	解体								
昭和 環境事業所	所在地	愛知県名古屋市中区福江二丁目10番12号				部位 改修年度 空調 2019	経過年数(主要棟) R改修 M改修 部分改修 機能保全 その他 改築等	49	50	51	52	53	54	55	56	57	58	59	60	空調改修 給湯改修	
	所管部署	環境局	延床面積	1,264.40㎡	耐震			○													
	合築・併存	—																			
	主要棟情報																				
棟名称		事務所棟										設計	空調改修								
建築年度		1976	耐久性調査	40年程度以上	構造	RC造								調査	基本計画		設計		改築		

施設名	基本情報					改修実績 ～2024 (R6)	改修の見通し等											備考				
							2025 (R7)	2026 (R8)	2027 (R9)	2028 (R10)	2029 (R11)	2030 (R12)	2031 (R13)	2032 (R14)	2033 (R15)	2034 (R16)	2035 (R17)		2036 (R18)	2037～2050 (R19～R32)		
瑞穂 環境事業所	所在地 愛知県名古屋市長郷二野町6番29号					部位 改修年度 その他 2018	経過年数(主要棟) R改修 M改修 部分改修 機能保全 その他 改築等	52	53	54	55	56	57	58	59	60	61	62	63			
	所管部署	環境局	延床面積	1,393.37㎡	耐震	○																
	合築・併存	—																				
	主要棟情報																					
	棟名称	事務所A棟																				
建築年度	1973	耐久性調査	20年程度以上	構造	RC造																	
熱田 環境事業所	所在地 愛知県名古屋市長郷区熱田区伝馬二丁目30番6号					部位 改修年度 その他 2018	経過年数(主要棟) R改修 M改修 部分改修 機能保全 その他 改築等	35	36	37	38	39	40	41	42	43	44	45	46			
	所管部署	環境局	延床面積	1,415.44㎡	耐震	○																
	合築・併存	—																				
	主要棟情報																					
	棟名称	事務所棟																				
建築年度	1990	耐久性調査	未調査	構造	RC造																	
中川 環境事業所	所在地 愛知県名古屋市中川区上高畑一丁目150番地					部位 改修年度 空調 2016 屋根 2020	経過年数(主要棟) R改修 M改修 部分改修 機能保全 その他 改築等	50	51	52	53	54	55	56	57	58	59	60	61			
	所管部署	環境局	延床面積	1,829.48㎡	耐震	○																
	合築・併存	—																				
	主要棟情報																					
	棟名称	事務所棟																				
建築年度	1975	耐久性調査	20年程度以上	構造	RC造																	
港 環境事業所	所在地 愛知県名古屋市長郷区十一丁目70番地の3					部位 改修年度 その他 2016	経過年数(主要棟) R改修 M改修 部分改修 機能保全 その他 改築等	29	30	31	32	33	34	35	36	37	38	39	40			
	所管部署	環境局	延床面積	3,135.05㎡	耐震	○																
	合築・併存	—																				
	主要棟情報																					
	棟名称	事務所棟																				
建築年度	1996	耐久性調査	未調査	構造	RC造																	
南 環境事業所	所在地 愛知県名古屋市長郷区南元塩町6丁目8番地の6					部位 改修年度 空調 2018 その他 2018	経過年数(主要棟) R改修 M改修 部分改修 機能保全 その他 改築等	27	28	29	30	31	32	33	34	35	36	37	38			
	所管部署	環境局	延床面積	2,529.73㎡	耐震	○																
	合築・併存	—																				
	主要棟情報																					
	棟名称	事務所棟																				
建築年度	1998	耐久性調査	未調査	構造	RC造																	
守山 環境事業所	所在地 愛知県名古屋市長郷区守山区弁天が丘606番地					部位 改修年度 その他 2017 空調 2023	経過年数(主要棟) R改修 M改修 部分改修 機能保全 その他 改築等	48	49	50	51	52	53	54	55	56	57	58	59			
	所管部署	環境局	延床面積	1,852.41㎡	耐震	○																
	合築・併存	—																				
	主要棟情報																					
	棟名称	事務所棟																				
建築年度	1977	耐久性調査	40年程度以上	構造	RC造																	
緑 環境事業所	所在地 愛知県名古屋市長郷区緑区鳴海町字天白90番地					部位 改修年度 空調 2014 その他 2023	経過年数(主要棟) R改修 M改修 部分改修 機能保全 その他 改築等	32	33	34	35	36	37	38	39	40	41	42	43			
	所管部署	環境局	延床面積	3,569.03㎡	耐震	○																
	合築・併存	鳴海工場、天白川水質自動監視所																				
	主要棟情報																					
	棟名称	事務所棟																				
建築年度	1993	耐久性調査	未調査	構造	RC造																	
名東 環境事業所	所在地 愛知県名古屋市長郷区名東区藤里町101番地					部位 改修年度 その他 2018 屋根 2022	経過年数(主要棟) R改修 M改修 部分改修 機能保全 その他 改築等	49	50	51	52	53	54	55	56	57	58	59	60			
	所管部署	環境局	延床面積	1,268.62㎡	耐震	○																
	合築・併存	—																				
	主要棟情報																					
	棟名称	事務所棟																				
建築年度	1976	耐久性調査	40年程度以上	構造	RC造																	

施設名	基本情報					改修実績 ～2024 (R6)	改修の見通し等											備考				
							2025 (R7)	2026 (R8)	2027 (R9)	2028 (R10)	2029 (R11)	2030 (R12)	2031 (R13)	2032 (R14)	2033 (R15)	2034 (R16)	2035 (R17)		2036 (R18)	2037～2050 (R19～R32)		
天白 環境事業所	所在地 愛知県名古屋市中白区元八事五丁目231番地					部位 改修年度	経過年数(主要棟)	51	52	53	54	55	56	57	58	59	60	61	62			
	所管部署	環境局	延床面積	1,294.36㎡	耐震		○	R改修														
	合築・併存	—					M改修															
	主要棟情報						対策内容	部分改修														
							機能保全															
							その他	設計	給湯改修		設計	空調改修										空調改修
棟名称		事務所棟			改築等																	
建築年度	1974	耐久性調査	40年程度以上	構造	RC造			基本構想				調査	基本計画		改築	改築	改築					

47 土木事務所

施設名	基本情報				改修実績 ～2024 (R6)	改修の見通し等													備考		
						2025 (R7)	2026 (R8)	2027 (R9)	2028 (R10)	2029 (R11)	2030 (R12)	2031 (R13)	2032 (R14)	2033 (R15)	2034 (R16)	2035 (R17)	2036 (R18)	2037～2050 (R19～R32)			
千種土木事務所	所在地	愛知県名古屋市中区稲荷1丁目16番地			部位	改修年度	経過年数(主要棟)	28	29	30	31	32	33	34	35	36	37	38	39	・千種区役所・千種保健センターと複合化 ・2029年度 供用開始予定	
	所管部署	緑政土木局	延床面積	2,041.96㎡	耐震	○	R改修	機能保全 設計	機能保全 空調設備改修	改築	改築	改築	改築								
	合築・併存	東部方面境界測量係			対策内容	機能保全															
	主要棟情報				その他	改築等															
棟名称	千種土木事務所			建築年度	1997	耐久性調査	未調査													構造	RC造
東土木事務所	所在地	愛知県名古屋市中区出来町二丁目8番15号			部位	改修年度	経過年数(主要棟)	63	64	65	66	67	68	69	70	71	72	73	74	「区」のあり方基本方針に基づき再編検討に併せて改修・改築を検討	
	所管部署	緑政土木局	延床面積	584.67㎡	耐震	○	R改修	設計	衛生設備改修												
	合築・併存	—			対策内容	機能保全															
	主要棟情報				その他	改築等															
棟名称	事務所			建築年度	1962	耐久性調査	40年程度以上													構造	RC造
北土木事務所	所在地	愛知県名古屋市中区清水五丁目6番2号			部位	改修年度	経過年数(主要棟)	62	63	64	65	66	67	68	69	70	71	72	73	「区」のあり方基本方針に基づき再編検討に併せて改修・改築を検討	
	所管部署	緑政土木局	延床面積	557.16㎡	耐震	○	R改修	設計	非常用発電機改修	非常用発電機改修											
	合築・併存	—			対策内容	機能保全															
	主要棟情報				その他	改築等															
棟名称	北土木事務所			建築年度	1963	耐久性調査	20年程度以上													構造	RC造
西土木事務所	所在地	愛知県名古屋市中区城西三丁目16番33号			部位	改修年度	経過年数(主要棟)	55	56	57	58	59	60	61	62	63	64	65	66	「区」のあり方基本方針に基づき再編検討に併せて改修・改築を検討	
	所管部署	緑政土木局	延床面積	553.40㎡	耐震	○	R改修	設計	非常用発電機改修	非常用発電機改修											
	合築・併存	—			対策内容	機能保全															
	主要棟情報				その他	改築等															
棟名称	西土木事務所			建築年度	1970	耐久性調査	40年程度以上													構造	RC造
中村土木事務所	所在地	愛知県名古屋市中村区松原町1丁目23番地の1			部位	改修年度	経過年数(主要棟)	3	4	5	6	7	8	9	10	11	12	13	14	M改修	
	所管部署	緑政土木局	延床面積	1,765.64㎡	耐震	○	R改修	衛生設備改修													
	合築・併存	中村区役所、中村保健センター、本陣市税事務所			対策内容	機能保全															
	主要棟情報				その他	改築等															
棟名称	中村区役所等複合庁舎			建築年度	2022	耐久性調査	未調査													構造	
中土木事務所	所在地	愛知県名古屋市中区千代田一丁目5番8号			部位	改修年度	経過年数(主要棟)	32	33	34	35	36	37	38	39	40	41	42	43		
	所管部署	緑政土木局	延床面積	3,470.48㎡	耐震	○	R改修	照明設備改修 衛生設備改修	照明設備改修	照明設備改修	衛生設備改修										
	合築・併存	パソコン研修室、総務局職員研修室、上下水道局			対策内容	機能保全															
	主要棟情報				その他	改築等															
棟名称	複合庁舎中土木事務所ビル			建築年度	1993	耐久性調査	—													構造	S造
昭和土木事務所	所在地	愛知県名古屋市中区昭和区川原通4丁目10番地			部位	改修年度	経過年数(主要棟)	28	29	30	31	32	33	34	35	36	37	38	39		
	所管部署	緑政土木局	延床面積	1,855.05㎡	耐震	○	R改修	基本計画	設計	M改修											
	合築・併存	川原寮			対策内容	機能保全															
	主要棟情報				その他	改築等															
棟名称	土木事務所・職員寮			建築年度	1997	耐久性調査	未調査													構造	SRC造

施設名	基本情報				改修実績 ～2024 (R6)	改修の見通し等												備考	
						2025 (R7)	2026 (R8)	2027 (R9)	2028 (R10)	2029 (R11)	2030 (R12)	2031 (R13)	2032 (R14)	2033 (R15)	2034 (R16)	2035 (R17)	2036 (R18)		2037～2050 (R19～R32)
瑞穂 土木事務所	所在地 愛知県名古屋市長区瑞穂区田辺通3丁目4番地の2				部位 改修年度	経過年数(主要棟)	21	22	23	24	25	26	27	28	29	30	31	32	M改修
	所管部署	緑政土木局	延床面積	1,829.62㎡	耐震	○	R改修 M改修 部分改修 機能保全 その他 改築等	空調改修 照明改修	空調改修 照明改修										
	合築・併存	瑞穂保健センター			主要棟情報														
	棟名称	庁舎																	
	建築年度	2004	耐久性調査	未調査		構造													
熱田 土木事務所	所在地 愛知県名古屋市長区熱田区六野二丁目5番19号				部位 改修年度	経過年数(主要棟)	26	27	28	29	30	31	32	33	34	35	36	37	
	所管部署	緑政土木局	延床面積	1,283.04㎡	耐震	○	R改修 M改修 部分改修 機能保全 その他 改築等	基本計画	設計	M改修	M改修								
	合築・併存	熱田プール			主要棟情報														
	棟名称	土木事務所																	
	建築年度	1999	耐久性調査	未調査		構造													
中川 土木事務所	所在地 愛知県名古屋市長区中川区三ツ屋町2丁目8番地				部位 改修年度	経過年数(主要棟)	54	55	56	57	58	59	60	61	62	63	64	65	「区のある基本方針」に基づき再編検討に併せて改修・改築を検討
	所管部署	緑政土木局	延床面積	634.28㎡	耐震	○	R改修 M改修 部分改修 機能保全 その他 改築等	設計	R改修	R改修									
	合築・併存	—			主要棟情報														
	棟名称	事務所																	
	建築年度	1971	耐久性調査	40年程度以上		構造													
港 土木事務所	所在地 愛知県名古屋市長区港明一丁目12番20号、1101番3				部位 改修年度	経過年数(主要棟)	44	45	46	47	48	49	50	51	52	53	54	55	
	所管部署	緑政土木局	延床面積	439.30㎡	耐震	○	R改修 M改修 部分改修 機能保全 その他 改築等	部分改修 機能保全											
	合築・併存	港区役所、港防災センター			主要棟情報														
	棟名称	事務所																	
	建築年度	1981	耐久性調査	20年程度以上		構造													
南 土木事務所	所在地 愛知県名古屋市長区南区荒浜町5丁目10番地の1				部位 改修年度	経過年数(主要棟)	56	57	58	59	60	61	62	63	64	65	66	67	「区のある基本方針」に基づき再編検討に併せて改修・改築を検討
	所管部署	緑政土木局	延床面積	584.90㎡	耐震	○	R改修 M改修 部分改修 機能保全 その他 改築等	設計	R改修	R改修									
	合築・併存	—			主要棟情報														
	棟名称	事務所																	
	建築年度	1969	耐久性調査	40年程度以上		構造													
守山 土木事務所	所在地 愛知県名古屋市長区守山区緑ヶ丘828番地				部位 改修年度	経過年数(主要棟)	59	60	61	62	63	64	65	66	67	68	69	70	「区のある基本方針」に基づき再編検討に併せて改修・改築を検討
	所管部署	緑政土木局	延床面積	619.25㎡	耐震	○	R改修 M改修 部分改修 機能保全 その他 改築等	部分改修 機能保全											
	合築・併存	—			主要棟情報														
	棟名称	事務所・車庫																	
	建築年度	1966	耐久性調査	20年程度以上		構造													
緑 土木事務所	所在地 愛知県名古屋市長区緑区在京山3027番地の1				部位 改修年度	経過年数(主要棟)	16	17	18	19	20	21	22	23	24	25	26	27	M改修
	所管部署	緑政土木局	延床面積	1,219.20㎡	耐震	○	R改修 M改修 部分改修 機能保全 その他 改築等	部分改修 機能保全											
	合築・併存	—			主要棟情報														
	棟名称	事務所棟																	
	建築年度	2009	耐久性調査	未調査		構造													
名東 土木事務所	所在地 愛知県名古屋市長区名東区上社五丁目1101番地				部位 改修年度	経過年数(主要棟)	50	51	52	53	54	55	56	57	58	59	60	61	「区のある基本方針」に基づき再編検討に併せて改修・改築を検討
	所管部署	緑政土木局	延床面積	525.10㎡	耐震	○	R改修 M改修 部分改修 機能保全 その他 改築等	設計	R改修	R改修									
	合築・併存	—			主要棟情報														
	棟名称	事務所																	
	建築年度	1975	耐久性調査	20年程度以上		構造													

施設名	基本情報				改修実績 ～2024 (R6)	改修の見通し等												備考			
						2025 (R7)	2026 (R8)	2027 (R9)	2028 (R10)	2029 (R11)	2030 (R12)	2031 (R13)	2032 (R14)	2033 (R15)	2034 (R16)	2035 (R17)	2036 (R18)		2037～2050 (R19～R32)		
天白 土木事務所	所在地 愛知県名古屋市天白区横町7 1 4 番地				部位 改修年度	経過年数(主要棟)	50	51	52	53	54	55	56	57	58	59	60	61	「区のあり方基本方針」に基づき再編検討に併せて改修・改築を検討		
	所管部署	緑政土木局	延床面積	574.52㎡	耐震	○	R改修 M改修 部分改修 機能保全 その他 改築等	屋根改修 空調改修	屋根	2024	設計	R改修	R改修								
	合築・併存				—																
	主要棟情報																				
	棟名称				事務所																
	建築年度				1975																
耐久性調査				20年程度以上																	
構造				RC造																	

48 事務所その他

施設名	基本情報				改修実績 ～2024 (R6)	改修の見通し等														備考
						2025 (R7)	2026 (R8)	2027 (R9)	2028 (R10)	2029 (R11)	2030 (R12)	2031 (R13)	2032 (R14)	2033 (R15)	2034 (R16)	2035 (R17)	2036 (R18)	2037～2050 (R19～R32)		
本陣市税事務所	所在地	愛知県名古屋市中村区松原町1丁目23番地の1			部位 改修年度 外壁 2018	経過年数(主要棟)	3	4	5	6	7	8	9	10	11	12	13	14	R改修 M改修 部分改修 機能保全 その他 改築等	
	所管部署	財政局	延床面積	3,962.76㎡		耐震	○													
	合築・併存	中村区役所、中村保健センター、中村土木事務所																		
	主要棟情報																			
	棟名称	中村区役所等複合庁舎																		
建築年度	2022	耐久性調査	未調査	構造	RC造															
西部方面分室	所在地	愛知県名古屋市中村区春取町1丁目87番地			部位 改修年度 外壁 2018	経過年数(主要棟)	31	32	33	34	35	36	37	38	39	40	41	42	R改修 M改修 部分改修 機能保全 その他 改築等	R改修
	所管部署	緑政土木局	延床面積	1,755.44㎡		耐震	○													
	合築・併存	千成コミュニティセンター、中村公園西自転車駐車場																		
	主要棟情報																			
	棟名称	西部方面分室																		
建築年度	1994	耐久性調査	未調査	構造	RC造															
ユーカリ作業班 詰所	所在地	愛知県名古屋市中村区平和公園、田代町、東明町地内			部位 改修年度	経過年数(主要棟)	25	26	27	28	29	30	31	32	33	34	35	36	R改修 M改修 部分改修 機能保全 その他 改築等	
	所管部署	緑政土木局	延床面積	183.84㎡		耐震	○													
	合築・併存	—																		
	主要棟情報																			
	棟名称	ユーカリ作業班詰所(平和公園)																		
建築年度	2000	耐久性調査	—	構造	S造															

49 消防署

施設名	基本情報				改修実績 ～2024 (R6)	改修の見通し等													備考
						2025 (R7)	2026 (R8)	2027 (R9)	2028 (R10)	2029 (R11)	2030 (R12)	2031 (R13)	2032 (R14)	2033 (R15)	2034 (R16)	2035 (R17)	2036 (R18)	2037～2050 (R19～R32)	
千種 消防署	所在地	愛知県名古屋市中区栄区希望ヶ丘2丁目6番21号			部位 改修年度	経過年数(主要棟)	27	28	29	30	31	32	33	34	35	36	37	38	R改修
	所管部署	消防局	延床面積	3,156.07㎡		R改修	M改修	機能保全	設計	機能保全	R改修	M改修	部分改修	機能保全	その他	改築等			
	合築・併存	—				部分改修													
	主要棟情報					その他													
棟名称	庁舎			構造	RC造														
建築年度	1998	耐久性調査	未調査	構造	RC造														
東 消防署	所在地	愛知県名古屋市中区同井一丁目8番30号			部位 改修年度	経過年数(主要棟)	58	59	60	61	62	63	64	65	66	67	68	69	R改修
	所管部署	消防局	延床面積	1,808.06㎡		R改修	M改修	機能保全	部分改修	機能保全	R改修	M改修	部分改修	機能保全	その他	改築等			
	合築・併存	—				部分改修													
	主要棟情報					その他													
棟名称	庁舎			構造	RC造														
建築年度	1967	耐久性調査	20年程度以上	構造	RC造														
北 消防署	所在地	愛知県名古屋市中区秋野通2丁目1番地			部位 改修年度	経過年数(主要棟)	46	47	48	49	50	51	52	53	54	55	56	57	R改修
	所管部署	消防局	延床面積	1,657.45㎡		R改修	M改修	機能保全	部分改修	機能保全	R改修	M改修	部分改修	機能保全	その他	改築等			
	合築・併存	—				部分改修													
	主要棟情報					その他													
棟名称	庁舎			構造	RC造														
建築年度	1979	耐久性調査	未調査	構造	RC造														
西 消防署	所在地	愛知県名古屋市中区元玉二丁目25番22号			部位 改修年度	経過年数(主要棟)	57	58	59	60	61	62	63	64	65	66	67	68	R改修
	所管部署	消防局	延床面積	2,145.18㎡		R改修	M改修	機能保全	部分改修	機能保全	R改修	M改修	部分改修	機能保全	その他	改築等			
	合築・併存	—				部分改修													
	主要棟情報					その他													
棟名称	庁舎			構造	RC造														
建築年度	1968	耐久性調査	20年程度以上	構造	RC造														
中村 消防署	所在地	愛知県名古屋市中区大宮町1丁目53番地			部位 改修年度	経過年数(主要棟)	55	56	57	58	59	60	61	62	63	64	65	66	R改修
	所管部署	消防局	延床面積	1,572.47㎡		R改修	M改修	機能保全	部分改修	機能保全	R改修	M改修	部分改修	機能保全	その他	改築等			
	合築・併存	—				部分改修													
	主要棟情報					その他													
棟名称	庁舎			構造	RC造														
建築年度	1970	耐久性調査	40年程度以上	構造	RC造														
中村 消防署 (講堂)	所在地	愛知県名古屋市中区西米野町4丁目40番地			部位 改修年度	経過年数(主要棟)	32	33	34	35	36	37	38	39	40	41	42	43	R改修
	所管部署	消防局	延床面積	740.18㎡		R改修	M改修	機能保全	部分改修	機能保全	R改修	M改修	部分改修	機能保全	その他	改築等			
	合築・併存	日吉コミュニティーセンター				部分改修													
	主要棟情報					その他													
棟名称	講堂棟			構造	S造														
建築年度	1993	耐久性調査	—	構造	S造														
中 消防署	所在地	愛知県名古屋市中区栄一丁目23番13号			部位 改修年度	経過年数(主要棟)	30	31	32	33	34	35	36	37	38	39	40	41	R改修
	所管部署	消防局	延床面積	11,607.34㎡		R改修	M改修	機能保全	部分改修	機能保全	R改修	M改修	部分改修	機能保全	その他	改築等			
	合築・併存	消費生活センター、中消防署長公舎、航城学園、環境学習センター、なごや人権啓発センター等				部分改修													
	主要棟情報					その他													
棟名称	伏見ライフプラザ			構造	SRC造														
建築年度	1995	耐久性調査	未調査	構造	SRC造														

施設名	基本情報					改修実績 ～2024 (R6)	改修の見通し等										備考				
							2025 (R7)	2026 (R8)	2027 (R9)	2028 (R10)	2029 (R11)	2030 (R12)	2031 (R13)	2032 (R14)	2033 (R15)	2034 (R16)		2035 (R17)	2036 (R18)	2037～2050 (R19～R32)	
昭和 消防署	所在地 愛知県名古屋市中区御器所通2丁目16番地の1					部位 改修年度 その他 2021	経過年数(主要棟) 29	30	31	32	33	34	35	36	37	38	39	40	R改修		
	所管部署	消防局	延床面積	7,262.61m ²	耐震	○	R改修 M改修	M改修	M改修												
	合築・併存	御器所コミュニティセンター				主要棟情報	対策内容	機能保全	機能保全	機能保全											
	棟名称	庁舎					その他														
建築年度	1996	耐久性調査	未調査	構造	SRC造	改築等															
瑞穂 消防署	所在地 愛知県名古屋市中区瑞穂区北原町3丁目17番地					部位 改修年度 R改修 2018	経過年数(主要棟) 59	60	61	62	63	64	65	66	67	68	69	70	M改修	・2016～2018年度 R改修実施済	
	所管部署	消防局	延床面積	2,017.97m ²	耐震	○	R改修 M改修														
	合築・併存	—				主要棟情報	対策内容	部分改修 機能保全													
	棟名称	庁舎					その他														
建築年度	1966	耐久性調査	40年程度以上	構造	RC造	改築等														改築	
熱田 消防署	所在地 愛知県名古屋市中区熱田区高蔵町4番9号					部位 改修年度	経過年数(主要棟) 20	21	22	23	24	25	26	27	28	29	30	31	R改修 M改修		
	所管部署	消防局	延床面積	2,531.38m ²	耐震	○	R改修 M改修														
	合築・併存	—				主要棟情報	対策内容	部分改修 機能保全													
	棟名称	庁舎(西棟)					その他														
建築年度	2005	耐久性調査	未調査	構造	RC造	改築等															
中川 消防署	所在地 愛知県名古屋市中川区高畑一丁目224番地					部位 改修年度 外壁 2014	経過年数(主要棟) 51	52	53	54	55	56	57	58	59	60	61	62			
	所管部署	消防局	延床面積	1,475.47m ²	耐震	○	R改修 M改修	R改修	R改修												
	合築・併存	—				主要棟情報	対策内容	部分改修 機能保全	増築	増築											
	棟名称	庁舎					その他														
建築年度	1974	耐久性調査	20年程度以上	構造	RC造	改築等															
港 消防署	所在地 愛知県名古屋市中区港区千鳥一丁目11番19号					部位 改修年度	経過年数(主要棟) 42	43	44	45	46	47	48	49	50	51	52	53			
	所管部署	消防局	延床面積	2,087.45m ²	耐震	○	R改修 M改修	耐久性調査		調査	調査	設計	R改修	R改修	R改修						
	合築・併存	—				主要棟情報	対策内容	部分改修 機能保全		調査	調査	設計	増築	増築	増築						
	棟名称	庁舎					その他														
建築年度	1983	耐久性調査	40年程度以上	構造	RC造	改築等															
南 消防署	所在地 愛知県名古屋市中南区桜本町24番地					部位 改修年度 外壁 2015	経過年数(主要棟) 53	54	55	56	57	58	59	60	61	62	63	64	M改修		
	所管部署	消防局	延床面積	1,826.53m ²	耐震	○	R改修 M改修	設計		R改修	R改修	R改修	R改修								
	合築・併存	—				主要棟情報	対策内容	部分改修 機能保全	設計	増築	増築	増築	増築								
	棟名称	庁舎					その他														
建築年度	1972	耐久性調査	40年程度以上	構造	RC造	改築等															
守山 消防署	所在地 愛知県名古屋市中区守山区西新11番8号					部位 改修年度 屋根 2010 屋根 2022	経過年数(主要棟) 54	55	56	57	58	59	60	61	62	63	64	65			
	所管部署	消防局	延床面積	2,059.64m ²	耐震	○	R改修 M改修						調査	調査	設計	R改修	R改修	R改修			
	合築・併存	—				主要棟情報	対策内容	部分改修 機能保全													
	棟名称	庁舎					その他														
建築年度	1971	耐久性調査	40年程度以上	構造	RC造	改築等															
緑 消防署	所在地 愛知県名古屋市中区緑区滝ノ水四丁目2007番地					部位 改修年度 空調 2011	経過年数(主要棟) 35	36	37	38	39	40	41	42	43	44	45	46	R改修		
	所管部署	消防局	延床面積	2,212.34m ²	耐震	○	R改修 M改修								調査	調査	設計	R改修			
	合築・併存	緑消防署長公舎				主要棟情報	対策内容	部分改修 機能保全													
	棟名称	庁舎(+公舎)					その他														
建築年度	1990	耐久性調査	未調査	構造	RC造	改築等															

施設名	基本情報					改修実績 ～2024 (R6)	改修の見通し等											備考			
							2025 (R7)	2026 (R8)	2027 (R9)	2028 (R10)	2029 (R11)	2030 (R12)	2031 (R13)	2032 (R14)	2033 (R15)	2034 (R16)	2035 (R17)		2036 (R18)	2037～2050 (R19～R32)	
名東 消防署	所在地 愛知県名古屋市中東区野間町40番地					部位 改修年度	経過年数(主要棟)	50	51	52	53	54	55	56	57	58	59	60	61	M改修	
	所管部署	消防局	延床面積	1,639.97㎡	耐震	○	R改修	設計		R改修	R改修	R改修	R改修								
	合築・併存	—				外壁 2014	M改修														
	主要棟情報					屋根 2016	部分改修														
	棟名称	庁舎					機能保全	設計		増築	増築	増築	増築								
建築年度	1975	耐久性調査	40年程度以上	構造	RC造		その他														
天白 消防署	所在地 愛知県名古屋市中天白区原五丁目2506番地					部位 改修年度	経過年数(主要棟)	50	51	52	53	54	55	56	57	58	59	60	61		
	所管部署	消防局	延床面積	1,537.33㎡	耐震	○	R改修	調査	調査	設計	R改修	R改修	R改修	R改修	R改修						
	合築・併存	—				外壁 2014	M改修														
	主要棟情報						部分改修	調査	調査	設計	増築	増築	増築	増築	増築						
	棟名称	庁舎					機能保全	調査													
建築年度	1975	耐久性調査	40年程度以上	構造	RC造		その他														
							改築等														

50 消防出張所

施設名	基本情報					改修実績 ～2024 (R6)	改修の見通し等														備考
							2025 (R7)	2026 (R8)	2027 (R9)	2028 (R10)	2029 (R11)	2030 (R12)	2031 (R13)	2032 (R14)	2033 (R15)	2034 (R16)	2035 (R17)	2036 (R18)	2037～2050 (R19～R32)		
吹上 出張所	所在地	愛知県名古屋市中千種区吹上二丁目5番11号				R改修 2024	経過年数(主要棟)	56	57	58	59	60	61	62	63	64	65	66	67	R改修 M改修 部分改修 機能保全 その他 改築等	・2023年度 R改修 実施済
	所管部署	消防局	延床面積	250.07㎡	耐震		○														
	合築・併存	—																			
	主要棟情報																				
棟名称		庁舎																			
建築年度		1969	耐久性調査	20年程度以上	構造	RC造															
東山 出張所	所在地	愛知県名古屋市中千種区東山通2丁目19番地				R改修 2011	経過年数(主要棟)	41	42	43	44	45	46	47	48	49	50	51	52	R改修 M改修 部分改修 機能保全 その他 改築等	M改修
	所管部署	消防局	延床面積	263.93㎡	耐震		○														
	合築・併存	—																			
	主要棟情報																				
棟名称		庁舎																			
建築年度		1984	耐久性調査	40年程度以上	構造	RC造															
覚王山 出張所	所在地	愛知県名古屋市中千種区覚王山通9丁目31番地				R改修 2011	経過年数(主要棟)	55	56	57	58	59	60	61	62	63	64	65	66	R改修 M改修 部分改修 機能保全 その他 改築等	改築
	所管部署	消防局	延床面積	1,533.97㎡	耐震		○														
	合築・併存	—																			
	主要棟情報																				
棟名称		庁舎																			
建築年度		1970	耐久性調査	20年程度以上	構造	RC造															
富士塚 出張所	所在地	愛知県名古屋市中東区泉一丁目9番24号				R改修 2015	経過年数(主要棟)	5	6	7	8	9	10	11	12	13	14	15	16	R改修 M改修 部分改修 機能保全 その他 改築等	M改修
	所管部署	消防局	延床面積	474.24㎡	耐震		○														
	合築・併存	—																			
	主要棟情報																				
棟名称		庁舎																			
建築年度		2020	耐久性調査	未調査	構造	RC造															
矢田 出張所	所在地	愛知県名古屋市中東区矢田南四丁目2番1号				R改修 2015	経過年数(主要棟)	35	36	37	38	39	40	41	42	43	44	45	46	R改修 M改修 部分改修 機能保全 その他 改築等	R改修
	所管部署	消防局	延床面積	334.12㎡	耐震		○														
	合築・併存	—																			
	主要棟情報																				
棟名称		庁舎																			
建築年度		1990	耐久性調査	未調査	構造	RC造															
本部機動部隊 第三庁舎	所在地	愛知県名古屋市中北区上飯田町4丁目1番地の1				R改修 2015 改修 2023	経過年数(主要棟)	48	49	50	51	52	53	54	55	56	57	58	59	R改修 M改修 部分改修 機能保全 その他 改築等	M改修
	所管部署	消防局	延床面積	516.84㎡	耐震		○														
	合築・併存	—																			
	主要棟情報																				
棟名称		庁舎																			
建築年度		1977	耐久性調査	40年程度以上	構造	RC造															
飯田 出張所	所在地	愛知県名古屋市中北区戸辺町3丁目4番地				R改修 2021 屋根 2021	経過年数(主要棟)	52	53	54	55	56	57	58	59	60	61	62	63	R改修 M改修 部分改修 機能保全 その他 改築等	
	所管部署	消防局	延床面積	341.44㎡	耐震		○														
	合築・併存	—																			
	主要棟情報																				
棟名称		庁舎																			
建築年度		1973	耐久性調査	40年程度以上	構造	RC造															

施設名	基本情報					改修実績 ～2024 (R6)	改修の見通し等										備考							
							2025 (R7)	2026 (R8)	2027 (R9)	2028 (R10)	2029 (R11)	2030 (R12)	2031 (R13)	2032 (R14)	2033 (R15)	2034 (R16)		2035 (R17)	2036 (R18)	2037～2050 (R19～R32)				
桶 出張所	所在地 愛知県名古屋市中区桶二丁目9番5番地					部位 改修年度	経過年数(主要棟)	37	38	39	40	41	42	43	44	45	46	47	48	調査	R改修			
	所管部署	消防局	延床面積	421.72㎡	耐震		○	R改修																
	合築・併存	—					M改修																	
	主要棟情報						部分改修																	
	棟名称	庁舎					RC造	機能保全																
建築年度	1988				RC造	その他																		
	耐久性調査 未調査					改築等																		
本部機動部隊 第二庁舎	所在地 愛知県名古屋市中区那古野二丁目2番16号					部位 改修年度	経過年数(主要棟)	45	46	47	48	49	50	51	52	53	54	55	56	調査	設計	R改修		
	所管部署	消防局	延床面積	553.04㎡	耐震		○	R改修																
	合築・併存	—					M改修																	
	主要棟情報						部分改修																	
	棟名称	庁舎・車庫					RC造	機能保全																
建築年度	1980				RC造	その他																		
	耐久性調査 未調査					改築等																		
押切 出張所	所在地 愛知県名古屋市中区天神山町1番24号					部位 改修年度	経過年数(主要棟)	53	54	55	56	57	58	59	60	61	62	63	64	R改修	R改修			
	所管部署	消防局	延床面積	252.32㎡	耐震		○	R改修																
	合築・併存	—					M改修																	
	主要棟情報						部分改修																	
	棟名称	庁舎					RC造	機能保全																
建築年度	1972				RC造	その他																		
	耐久性調査 20年程度以上					改築等																		
山田 出張所	所在地 愛知県名古屋市中区八幡町5番地					部位 改修年度	経過年数(主要棟)	59	60	61	62	63	64	65	66	67	68	69	70	調査	設計	R改修		
	所管部署	消防局	延床面積	378.94㎡	耐震		○	R改修																
	合築・併存	—					M改修																	
	主要棟情報						部分改修																	
	棟名称	庁舎					RC造	機能保全																
建築年度	1966				RC造	その他																		
	耐久性調査 40年程度以上					改築等																		
大野木 出張所	所在地 愛知県名古屋市中区大野木五丁目10番地					部位 改修年度	経過年数(主要棟)	44	45	46	47	48	49	50	51	52	53	54	55	設計	R改修			
	所管部署	消防局	延床面積	252.29㎡	耐震		○	R改修																
	合築・併存	—					M改修																	
	主要棟情報						部分改修																	
	棟名称	庁舎					RC造	機能保全																
建築年度	1981				RC造	その他																		
	耐久性調査 40年程度以上					改築等																		
日比津 出張所	所在地 愛知県名古屋市中区高道町5丁目2番18号					部位 改修年度	経過年数(主要棟)	52	53	54	55	56	57	58	59	60	61	62	63	調査	設計	R改修		
	所管部署	消防局	延床面積	338.74㎡	耐震		○	R改修																
	合築・併存	—					M改修																	
	主要棟情報						部分改修																	
	棟名称	事務所					RC造	機能保全																
建築年度	1973				RC造	その他																		
	耐久性調査 20年程度以上					改築等																		
橋 出張所	所在地 愛知県名古屋市中区則武二丁目1番21号					部位 改修年度	経過年数(主要棟)	35	36	37	38	39	40	41	42	43	44	45	46	調査	設計	R改修		
	所管部署	消防局	延床面積	466.80㎡	耐震		○	R改修																
	合築・併存	—					M改修																	
	主要棟情報						部分改修																	
	棟名称	庁舎					RC造	機能保全																
建築年度	1990				RC造	その他																		
	耐久性調査 未調査					改築等																		
岩塚 出張所	所在地 愛知県名古屋市中区則武1丁目5番地					部位 改修年度	経過年数(主要棟)	13	14	15	16	17	18	19	20	21	22	23	24	調査	設計	R改修		
	所管部署	消防局	延床面積	469.76㎡	耐震		○	R改修																
	合築・併存	—					M改修																	
	主要棟情報						部分改修																	
	棟名称	庁舎					RC造	機能保全																
建築年度	2012				RC造	その他																		
	耐久性調査 未調査					改築等																		

施設名	基本情報					改修実績 ～2024 (R6)	改修の見通し等										備考				
							2025 (R7)	2026 (R8)	2027 (R9)	2028 (R10)	2029 (R11)	2030 (R12)	2031 (R13)	2032 (R14)	2033 (R15)	2034 (R16)		2035 (R17)	2036 (R18)	2037～2050 (R19～R32)	
橋出張所	所在地 愛知県名古屋市中区橋一丁目2番15号					部位 改修年度	経過年数(主要棟)	38	39	40	41	42	43	44	45	46	47	48	49	R改修	
	所管部署	消防局	延床面積	342.34㎡	耐震	○	R改修 M改修 部分改修 機能保全 その他 改築等												調査		設計
	合築・併存	—				屋根 2021															
	主要棟情報																				
	棟名称	庁舎																			
建築年度	1987	耐久性調査	未調査	構造	RC造																
老松出張所	所在地 愛知県名古屋市中区新栄一丁目4番12号						部位 改修年度	経過年数(主要棟)	44	45	46	47	48	49	50	51	52	53	54	55	R改修
	所管部署	消防局	延床面積	426.14㎡	耐震	○	R改修 M改修 部分改修 機能保全 その他 改築等												調査	設計	
	合築・併存	—				R改修 2024															
	主要棟情報																				
	棟名称	庁舎																			
建築年度	1981	耐久性調査	未調査	構造	RC造																
八事出張所	所在地 愛知県名古屋市中区花見通3丁目2番9番地						部位 改修年度	経過年数(主要棟)	31	32	33	34	35	36	37	38	39	40	41	42	R改修
	所管部署	消防局	延床面積	491.81㎡	耐震	○	R改修 M改修 部分改修 機能保全 その他 改築等														
	合築・併存	—				R改修 2024															
	主要棟情報																				
	棟名称	庁舎																			
建築年度	1994	耐久性調査	未調査	構造	RC造																
白金出張所	所在地 愛知県名古屋市中区昭和区福江二丁目8番11号						部位 改修年度	経過年数(主要棟)	56	57	58	59	60	61	62	63	64	65	66	67	R改修
	所管部署	消防局	延床面積	245.30㎡	耐震	○	R改修 M改修 部分改修 機能保全 その他 改築等														
	合築・併存	—				R改修 2024															
	主要棟情報																				
	棟名称	庁舎																			
建築年度	1969	耐久性調査	20年程度以上	構造	RC造																
本部機動部隊 第四庁舎	所在地 愛知県名古屋市中区瑞穂区田辺通5丁目9番地						部位 改修年度	経過年数(主要棟)	47	48	49	50	51	52	53	54	55	56	57	58	R改修
	所管部署	消防局	延床面積	610.56㎡	耐震	○	R改修 M改修 部分改修 機能保全 その他 改築等												機能保全		
	合築・併存	—				R改修 2021															
	主要棟情報																				
	棟名称	庁舎(東棟)																			
建築年度	1978	耐久性調査	未調査	構造	RC造																
堀田出張所	所在地 愛知県名古屋市中区瑞穂区堀込町1番11号						部位 改修年度	経過年数(主要棟)	57	58	59	60	61	62	63	64	65	66	67	68	R改修
	所管部署	消防局	延床面積	464.10㎡	耐震	○	R改修 M改修 部分改修 機能保全 その他 改築等												調査	設計	
	合築・併存	—				R改修 2021															
	主要棟情報																				
	棟名称	庁舎																			
建築年度	1968	耐久性調査	40年程度以上	構造	RC造																
船方出張所	所在地 愛知県名古屋市中区熱田区一番二丁目4番2号						部位 改修年度	経過年数(主要棟)	27	28	29	30	31	32	33	34	35	36	37	38	R改修
	所管部署	消防局	延床面積	482.65㎡	耐震	○	R改修 M改修 部分改修 機能保全 その他 改築等														
	合築・併存	—				R改修 2021															
	主要棟情報																				
	棟名称	庁舎																			
建築年度	1998	耐久性調査	未調査	構造	RC造																
本部機動部隊 第一庁舎	所在地 愛知県名古屋市中川区太平通3丁目3番9番地						部位 改修年度	経過年数(主要棟)	25	26	27	28	29	30	31	32	33	34	35	36	R改修
	所管部署	消防局	延床面積	1,025.96㎡	耐震	○	R改修 M改修 部分改修 機能保全 その他 改築等														
	合築・併存	—				R改修 2021															
	主要棟情報																				
	棟名称	庁舎棟																			
建築年度	2000	耐久性調査	未調査	構造	RC造																

施設名	基本情報					改修実績 ～2024 (R6)	改修の見通し等										備考							
							2025 (R7)	2026 (R8)	2027 (R9)	2028 (R10)	2029 (R11)	2030 (R12)	2031 (R13)	2032 (R14)	2033 (R15)	2034 (R16)		2035 (R17)	2036 (R18)	2037～2050 (R19～R32)				
日置出張所	所在地 愛知県名古屋市中川区福住町6番39号					部位 改修年度	経過年数(主要棟)	52	53	54	55	56	57	58	59	60	61	62	63					
	所管部署	消防局	延床面積	373.47㎡	耐震		○	R改修								調査	設計	R改修	R改修					
	合築・併存	—					対策内容	部分改修																
	主要棟情報						その他	機能保全																
棟名称 庁舎																								
建築年度 1973					耐久性調査	20年程度以上	構造	RC造	改築等															
尾頭橋出張所	所在地 愛知県名古屋市中川区尾頭橋一丁目1番41号					部位 改修年度 外壁 2010 R改修 2019	経過年数(主要棟)	58	59	60	61	62	63	64	65	66	67	68	69	M改修	・2019年度 R改修 実施済			
	所管部署	消防局	延床面積	283.48㎡	耐震		○	R改修																
	合築・併存	—					対策内容	部分改修																
	主要棟情報						その他	機能保全																
棟名称 庁舎																								
建築年度 1967					耐久性調査	40年程度以上	構造	RC造	改築等															
下之一色出張所	所在地 愛知県名古屋市中川区一色新町三丁目105番地					部位 改修年度	経過年数(主要棟)	51	52	53	54	55	56	57	58	59	60	61	62	M改修				
	所管部署	消防局	延床面積	246.88㎡	耐震		○	調査		設計	R改修	R改修												
	合築・併存	—					対策内容	部分改修																
	主要棟情報						その他	機能保全																
棟名称 庁舎																								
建築年度 1974					耐久性調査	40年程度以上	構造	RC造	改築等															
富田出張所	所在地 愛知県名古屋市中川区東春田二丁目41番地					部位 改修年度	経過年数(主要棟)	58	59	60	61	62	63	64	65	66	67	68	69	改築				
	所管部署	消防局	延床面積	399.72㎡	耐震		○	機能保全																
	合築・併存	—					対策内容	部分改修																
	主要棟情報						その他	機能保全																
棟名称 庁舎																								
建築年度 1967					耐久性調査	20年程度以上	構造	RC造	改築等															
東海橋出張所	所在地 愛知県名古屋市中川区西通2丁目6番地					部位 改修年度	経過年数(主要棟)	57	58	59	60	61	62	63	64	65	66	67	68	改築				
	所管部署	消防局	延床面積	369.79㎡	耐震		○	R改修							調査	設計	R改修	R改修						
	合築・併存	—					対策内容	部分改修																
	主要棟情報						その他	機能保全																
棟名称 庁舎																								
建築年度 1968					耐久性調査	20年程度以上	構造	RC造	改築等															
東築地出張所	所在地 愛知県名古屋市中川区昭和町13番地					部位 改修年度 外壁 2018	経過年数(主要棟)	59	60	61	62	63	64	65	66	67	68	69	70	改築				
	所管部署	消防局	延床面積	276.29㎡	耐震		○	R改修																
	合築・併存	—					対策内容	部分改修																
	主要棟情報						その他	機能保全																
棟名称 庁舎																								
建築年度 1966					耐久性調査	40年程度以上	構造	RC造	改築等															
稲永出張所	所在地 愛知県名古屋市中川区野跡一丁目1番9号					部位 改修年度	経過年数(主要棟)	22	23	24	25	26	27	28	29	30	31	32	33	R改修				
	所管部署	消防局	延床面積	474.50㎡	耐震		○	R改修																
	合築・併存	—					対策内容	部分改修																
	主要棟情報						その他	機能保全																
棟名称 庁舎																								
建築年度 2003					耐久性調査	未調査	構造	RC造	改築等															
南陽出張所	所在地 愛知県名古屋市中川区春田野二丁目2904番地					部位 改修年度 屋根 2019	経過年数(主要棟)	51	52	53	54	55	56	57	58	59	60	61	62	改築	・港区役所南陽支所、港保険センター南陽分室、南陽地区会館と複合化 ・2028年度 供用開始予定			
	所管部署	消防局	延床面積	408.28㎡	耐震		○	R改修																
	合築・併存	—					対策内容	部分改修																
	主要棟情報						その他	機能保全																
棟名称 庁舎																								
建築年度 1974					耐久性調査	20年程度以上	構造	RC造	改築等	改築	改築	改築												

施設名	基本情報					改修実績 ～2024 (R6)	改修の見通し等										備考				
							2025 (R7)	2026 (R8)	2027 (R9)	2028 (R10)	2029 (R11)	2030 (R12)	2031 (R13)	2032 (R14)	2033 (R15)	2034 (R16)		2035 (R17)	2036 (R18)	2037～2050 (R19～R32)	
荒子川出張所	所在地 愛知県名古屋港区番道本町7 2番地の2					部位 改修年度	経過年数(主要棟)	43	44	45	46	47	48	49	50	51	52	53	54	R改修 ・2021年度 救急隊増隊に伴う改修を実施	
	所管部署	消防局	延床面積	478.42㎡	耐震	○	R改修											調査	設計		
	合築・併存	—					外壁 2022	部分改修													
	主要棟情報					屋根 2022	機能保全														
	棟名称	庁舎					その他														
建築年度	1982	耐久性調査	未調査	構造	RC造		改築等														
本部機動部隊第五庁舎	所在地 愛知県名古屋港区金城ふ頭一丁目1番地の3					部位 改修年度	経過年数(主要棟)	39	40	41	42	43	44	45	46	47	48	49	50		
	所管部署	消防局	延床面積	573.06㎡	耐震	○	R改修														
	合築・併存	—					外壁	部分改修													
	主要棟情報					屋根	機能保全														
	棟名称	庁舎					その他														
建築年度	1986	耐久性調査	未調査	構造	RC造		改築等														
大同出張所	所在地 愛知県名古屋南区大岡町3丁目4番地の2					部位 改修年度	経過年数(主要棟)	34	35	36	37	38	39	40	41	42	43	44	45	R改修	
	所管部署	消防局	延床面積	436.83㎡	耐震	○	R改修														
	合築・併存	—					外壁	部分改修													
	主要棟情報					屋根	機能保全														
	棟名称	庁舎					その他														
建築年度	1991	耐久性調査	未調査	構造	RC造		改築等														
大江出張所	所在地 愛知県名古屋南区加福本通1丁目11番地					部位 改修年度	経過年数(主要棟)	33	34	35	36	37	38	39	40	41	42	43	44	R改修	
	所管部署	消防局	延床面積	394.85㎡	耐震	○	R改修														
	合築・併存	—					外壁	部分改修													
	主要棟情報					屋根	機能保全														
	棟名称	庁舎					その他														
建築年度	1992	耐久性調査	未調査	構造	RC造		改築等														
道徳出張所	所在地 愛知県名古屋南区泉菜通1丁目8番地					部位 改修年度	経過年数(主要棟)	54	55	56	57	58	59	60	61	62	63	64	65		
	所管部署	消防局	延床面積	296.62㎡	耐震	○	R改修							調査	設計	R改修	R改修				
	合築・併存	—					外壁	部分改修													
	主要棟情報					屋根	機能保全														
	棟名称	庁舎					その他														
建築年度	1971	耐久性調査	40年程度以上	構造	RC造		改築等														
星崎出張所	所在地 愛知県名古屋南区鳴尾一丁目79番地					部位 改修年度	経過年数(主要棟)	49	50	51	52	53	54	55	56	57	58	59	60	R改修 ・2024年度 R改修実施済	
	所管部署	消防局	延床面積	261.00㎡	耐震	○	R改修	R改修													
	合築・併存	—					外壁	部分改修													
	主要棟情報					屋根	機能保全														
	棟名称	庁舎					その他														
建築年度	1976	耐久性調査	20年程度以上	構造	RC造		改築等														
志段味出張所	所在地 愛知県名古屋守山区桜坂五丁目114番地					部位 改修年度	経過年数(主要棟)	54	55	56	57	58	59	60	61	62	63	64	65		
	所管部署	消防局	延床面積	396.60㎡	耐震	○	R改修								調査	設計	R改修	R改修			
	合築・併存	—					外壁	部分改修													
	主要棟情報					屋根	機能保全														
	棟名称	庁舎					その他														
建築年度	1971	耐久性調査	40年程度以上	構造	RC造		改築等														
守西出張所	所在地 愛知県名古屋守山区鳥羽見二丁目20番12号					部位 改修年度	経過年数(主要棟)	55	56	57	58	59	60	61	62	63	64	65	66	改築	
	所管部署	消防局	延床面積	472.75㎡	耐震	○	R改修														
	合築・併存	—					外壁	部分改修													
	主要棟情報					屋根	機能保全														
	棟名称	庁舎					その他														
建築年度	1970	耐久性調査	未調査	構造	RC造		改築等														

施設名	基本情報					改修実績 ～2024 (R6)	改修の見通し等											備考				
							2025 (R7)	2026 (R8)	2027 (R9)	2028 (R10)	2029 (R11)	2030 (R12)	2031 (R13)	2032 (R14)	2033 (R15)	2034 (R16)	2035 (R17)		2036 (R18)	2037～2050 (R19～R32)		
大森 出張所	所在地 愛知県名古屋守山区大森一丁目2016番地					部位 改修年度	経過年数(主要棟)	48	49	50	51	52	53	54	55	56	57	58	59			
	所管部署	消防局	延床面積	254.25㎡	耐震		○	R改修	R改修													
	合築・併存	—					対策内容															
	主要棟情報						その他															
	棟名称	庁舎					RC造	改築等														
建築年度	1977	耐久性調査	20年程度以上		構造	RC造																
大高 出張所	所在地 愛知県名古屋守山区大高町下塩田41番地の1					部位 改修年度	経過年数(主要棟)	60	61	62	63	64	65	66	67	68	69	70	71	改築		
	所管部署	消防局	延床面積	394.02㎡	耐震		○	R改修		調査	設計	R改修	R改修									
	合築・併存	—					対策内容															
	主要棟情報						その他															
	棟名称	庁舎					RC造	改築等														
建築年度	1965	耐久性調査	40年程度以上		構造	RC造																
有松 出張所	所在地 愛知県名古屋守山区有松町大字桶狭間字生山48番地の27					部位 改修年度	経過年数(主要棟)	4	5	6	7	8	9	10	11	12	13	14	15	M改修		
	所管部署	消防局	延床面積	488.49㎡	耐震		○	R改修														
	合築・併存	—					対策内容															
	主要棟情報						その他															
	棟名称	庁舎					RC造	改築等														
建築年度	2021	耐久性調査	未調査		構造	RC造																
鳴海 出張所	所在地 愛知県名古屋守山区鳴海町乙子山85番地の11					部位 改修年度	経過年数(主要棟)	34	35	36	37	38	39	40	41	42	43	44	45	R改修		
	所管部署	消防局	延床面積	353.89㎡	耐震		○	R改修														
	合築・併存	—					対策内容															
	主要棟情報						その他															
	棟名称	庁舎					RC造	改築等														
建築年度	1991	耐久性調査	未調査		構造	RC造																
徳重 出張所	所在地 愛知県名古屋守山区徳重の前一丁目203番地					部位 改修年度	経過年数(主要棟)	14	15	16	17	18	19	20	21	22	23	24	25			
	所管部署	消防局	延床面積	467.91㎡	耐震		○	R改修														
	合築・併存	—					対策内容															
	主要棟情報						その他															
	棟名称	庁舎					RC造	改築等														
建築年度	2011	耐久性調査	未調査		構造	RC造																
星ヶ丘 出張所	所在地 愛知県名古屋守山区名東区名東本町162番地					部位 改修年度 外壁 2016	経過年数(主要棟)	36	37	38	39	40	41	42	43	44	45	46	47	R改修		
	所管部署	消防局	延床面積	337.69㎡	耐震		○	R改修											調査			
	合築・併存	—					対策内容															
	主要棟情報						その他															
	棟名称	庁舎					RC造	改築等														
建築年度	1989	耐久性調査	未調査		構造	RC造																
猪子石 出張所	所在地 愛知県名古屋守山区香流一丁目112番地					部位 改修年度 外壁 2018 屋根 2018	経過年数(主要棟)	53	54	55	56	57	58	59	60	61	62	63	64			
	所管部署	消防局	延床面積	364.80㎡	耐震		○	R改修							調査	設計	R改修	R改修				
	合築・併存	—					対策内容															
	主要棟情報						その他															
	棟名称	庁舎					SRC造	改築等														
建築年度	1972	耐久性調査	20年程度以上		構造	SRC造																
豊が丘 出張所	所在地 愛知県名古屋守山区豊が丘802番地					部位 改修年度	経過年数(主要棟)	35	36	37	38	39	40	41	42	43	44	45	46	R改修		
	所管部署	消防局	延床面積	474.67㎡	耐震		○	R改修														
	合築・併存	—					対策内容															
	主要棟情報						その他															
	棟名称	事務所棟					RC造	改築等														
建築年度	1990	耐久性調査	未調査		構造	RC造																

施設名	基本情報				改修実績 ～2024 (R6)	改修の見通し等											備考			
						2025 (R7)	2026 (R8)	2027 (R9)	2028 (R10)	2029 (R11)	2030 (R12)	2031 (R13)	2032 (R14)	2033 (R15)	2034 (R16)	2035 (R17)		2036 (R18)	2037～2050 (R19～R32)	
島田出張所	所在地 愛知県名古屋市天白区島田三丁目301番地				部位 改修年度 R改修 2017	経過年数(主要棟)	61	62	63	64	65	66	67	68	69	70	71	72	M改修 改築	
	所管部署	消防局	延床面積	323.51㎡		耐震	○	R改修												
	合築・併存	—				M改修														
	主要棟情報					部分改修														
	棟名称	庁舎				機能保全														
建築年度	1964	耐久性調査	40年程度以上	構造	RC造	その他														
植田出張所	所在地 愛知県名古屋市天白区焼山一丁目807番地				部位 改修年度	経過年数(主要棟)	47	48	49	50	51	52	53	54	55	56	57	58	調査 設計 R改修 R改修	
	所管部署	消防局	延床面積	450.47㎡		耐震	○	R改修								調査	設計	R改修		R改修
	合築・併存	—				M改修														
	主要棟情報					部分改修														
	棟名称	庁舎				機能保全														
建築年度	1978	耐久性調査	未調査	構造	RC造	その他														
						改築等														

51 消防施設その他

施設名	基本情報				改修実績 ～2024 (R6)	改修の見通し等													備考	
						2025 (R7)	2026 (R8)	2027 (R9)	2028 (R10)	2029 (R11)	2030 (R12)	2031 (R13)	2032 (R14)	2033 (R15)	2034 (R16)	2035 (R17)	2036 (R18)	2037～2050 (R19～R32)		
消防学校	所在地	愛知県名古屋守山区桜坂五丁目114番地			部位 改修年度 外壁 2017 屋根 2017 外壁 2018	経過年数(主要棟) R改修 M改修 部分改修 機能保全 その他 改築等	57	58	59	60	61	62	63	64	65	66	67	68		
	所管部署	消防局	延床面積	9,210.41㎡			耐震	○												
	合築・併存	火災調査センター、消防音楽隊																		
	主要棟情報																			
	棟名称	本館・講堂																		
建築年度	1968	耐久性調査	40年程度以上	構造	RC造															
火災調査センター	所在地	愛知県名古屋守山区桜坂五丁目114番地			部位 改修年度	経過年数(主要棟) R改修 M改修 部分改修 機能保全 その他 改築等	56	57	58	59	60	61	62	63	64	65	66	67		
	所管部署	消防局	延床面積	500.61㎡			耐震	○												
	合築・併存	消防学校、消防音楽隊																		
	主要棟情報																			
	棟名称	火災調査センター																		
建築年度	1969	耐久性調査	40年程度以上	構造	RC造															
消防音楽隊	所在地	愛知県名古屋守山区桜坂五丁目114番地			部位 改修年度	経過年数(主要棟) R改修 M改修 部分改修 機能保全 その他 改築等	57	58	59	60	61	62	63	64	65	66	67	68		
	所管部署	消防局	延床面積	731.20㎡			耐震	○												
	合築・併存	消防学校、火災調査センター																		
	主要棟情報																			
	棟名称	音楽隊																		
建築年度	1968	耐久性調査	20年程度以上	構造	RC造															
消防航空隊	所在地	愛知県西春日井郡豊山町大字豊場（名古屋空港内）			部位 改修年度	経過年数(主要棟) R改修 M改修 部分改修 機能保全 その他 改築等	19	20	21	22	23	24	25	26	27	28	29	30		
	所管部署	消防局	延床面積	1,045.37㎡			耐震	○												
	合築・併存	—																		
	主要棟情報																			
	棟名称	庁舎																		
建築年度	2006	耐久性調査	—	構造	S造															
港防災センター	所在地	愛知県名古屋守山区港明一丁目12番20号			部位 改修年度 外壁 2014 EV 2017 EV 2018	経過年数(主要棟) R改修 M改修 部分改修 機能保全 その他 改築等	44	45	46	47	48	49	50	51	52	53	54	55		
	所管部署	防災危機管理局	延床面積	2,728.91㎡			耐震	○												
	合築・併存	港区役所、港土木事務所																		
	主要棟情報																			
	棟名称	港区役所																		
建築年度	1981	耐久性調査	未調査	構造	SRC造															

施設名	基本情報				改修実績 ～2024 (R6)	改修の見通し等													備考		
						2025 (R7)	2026 (R8)	2027 (R9)	2028 (R10)	2029 (R11)	2030 (R12)	2031 (R13)	2032 (R14)	2033 (R15)	2034 (R16)	2035 (R17)	2036 (R18)	2037～2050 (R19～R32)			
工業研究所	所在地	愛知県名古屋市中区熱田区六番三丁目4番41号			部位	改修年度	経過年数(主要棟)	38	39	40	41	42	43	44	45	46	47	48	49		
	所管部署	経済局	延床面積	18,828.67㎡	耐震	○	空調	2014	R改修												
	合築・併存	—			その他	2015	M改修														
	主要棟情報				受変電	2017	部分改修														
	棟名称	研究棟			EV	2020	機能保全														
建築年度	1987	耐久性調査	未調査	構造	SRC造	空調	2021	照明LED化改修													
建築年度	1978	耐久性調査	未調査	構造	SRC造	空調	2022	その他													
建築年度	1987	耐久性調査	未調査	構造	SRC造	受変電	2023	改築等													
環境科学 調査センター	所在地	愛知県名古屋市中区熱田区豊田五丁目16番8号			部位	改修年度	経過年数(主要棟)	47	48	49	50	51	52	53	54	55	56	57	58		
	所管部署	環境局	延床面積	3,493.18㎡	耐震	○	空調	2014	R改修												
	合築・併存	—			その他	2015	M改修														
	主要棟情報				受変電	2017	部分改修														
	棟名称	本館			EV	2019	機能保全														
建築年度	1978	耐久性調査	40年程度以上	構造	RC造	空調	2021	その他													
建築年度	1978	耐久性調査	40年程度以上	構造	RC造	改築等															
食品 衛生検査所	所在地	愛知県名古屋市中区熱田区川並町2番22号中央卸売市場本場中央管理棟南館3階			部位	改修年度	経過年数(主要棟)	25	26	27	28	29	30	31	32	33	34	35	36		
	所管部署	健康福祉局	延床面積	900.70㎡	耐震	○	R改修														
	合築・併存	中央卸売市場本場			M改修																
	主要棟情報				部分改修																
	棟名称	中央管理棟			機能保全																
建築年度	2000	耐久性調査	—	構造	S造	その他															
建築年度	2000	耐久性調査	—	構造	S造	改築等															
食肉 衛生検査所	所在地	愛知県名古屋市中区熱田区船見町1番地の39名古屋市中区中央卸売市場南部市場2階			部位	改修年度	経過年数(主要棟)	19	20	21	22	23	24	25	26	27	28	29	30		
	所管部署	健康福祉局	延床面積	606.99㎡	耐震	○	R改修														
	合築・併存	中央卸売市場南部市場			M改修																
	主要棟情報				部分改修																
	棟名称	本館棟			機能保全																
建築年度	2006	耐久性調査	—	構造	S造	その他															
建築年度	2006	耐久性調査	—	構造	S造	改築等															
衛生研究所	所在地	愛知県名古屋市中区守山区稲坂四丁目207番地			部位	改修年度	経過年数(主要棟)	6	7	8	9	10	11	12	13	14	15	16	17		
	所管部署	健康福祉局	延床面積	6,262.10㎡	耐震	○	R改修														
	合築・併存	—			M改修																
	主要棟情報				部分改修																
	棟名称	本館			機能保全																
建築年度	2019	耐久性調査	未調査	構造	RC造	その他															
建築年度	2019	耐久性調査	未調査	構造	RC造	改築等															
名古屋 建設技術センター	所在地	愛知県名古屋市中川区清船町1-3			部位	改修年度	経過年数(主要棟)	48	49	50	51	52	53	54	55	56	57	58	59		
	所管部署	緑政土木局	延床面積	1,158.11㎡	耐震	○	屋根	2011	R改修												
	合築・併存	西部方面分室、清船水防倉庫			その他	2012	M改修														
	主要棟情報				部分改修	2020															
	棟名称	名古屋建設技術センター			消防	2022	機能保全														
建築年度	1977	耐久性調査	—	構造	RC造	その他	2022	その他													
建築年度	1977	耐久性調査	—	構造	RC造	改築等															

53 職員寮・職員宿舎

施設名	基本情報				改修実績 ～2024 (R6)	改修の見通し等													備考		
						2025 (R7)	2026 (R8)	2027 (R9)	2028 (R10)	2029 (R11)	2030 (R12)	2031 (R13)	2032 (R14)	2033 (R15)	2034 (R16)	2035 (R17)	2036 (R18)	2037～2050 (R19～R32)			
川原寮	所在地	愛知県名古屋市中区栄一丁目10番地			部位 改修年度	経過年数(主要棟)	28	29	30	31	32	33	34	35	36	37	38	39			
	所管部署	総務局	延床面積	4,844.59㎡		R改修															
	合築・併存	昭和土木事務所				M改修			基本計画		設計	M改修									
	主要棟情報					部分改修															
	棟名称	職員寮				機能保全															
建築年度	1997	耐久性調査	未調査	構造	SRC造	その他															
消防局明野寮	所在地	愛知県名古屋市中区栄一丁目18番12号			部位 改修年度	経過年数(主要棟)	40	41	42	43	44	45	46	47	48	49	50	51			
	所管部署	消防局	延床面積	1,537.05㎡		R改修	調査			設計	R改修	R改修									
	合築・併存	—				M改修															
	主要棟情報					部分改修															
	棟名称	寮				機能保全															
建築年度	1985	耐久性調査	未調査	構造	RC造	その他															
白川公舎	所在地	愛知県名古屋市中区栄一丁目23番32号			部位 改修年度	経過年数(主要棟)	30	31	32	33	34	35	36	37	38	39	40	41	R改修		
	所管部署	消防局	延床面積	242.33㎡		R改修														消防署の改修と同時 期に実施	
	合築・併存	消費生活センター、中消防署、誠城学園、環境学習センター、なごや人権啓発センター等				M改修															
	主要棟情報					部分改修															
	棟名称	住宅棟				機能保全															
建築年度	1995	耐久性調査	未調査	構造	SRC造	その他															
緑 消防署長公舎	所在地	愛知県名古屋市中区栄一丁目2007番地			部位 改修年度	経過年数(主要棟)	35	36	37	38	39	40	41	42	43	44	45	46	R改修		
	所管部署	消防局	延床面積	102.42㎡		R改修											調査	設計	R改修	消防署の改修と同時 期に実施	
	合築・併存	緑消防署				M改修															
	主要棟情報					部分改修															
	棟名称	庁舎(+公舎)				機能保全															
建築年度	1990	耐久性調査	未調査	構造	RC造	その他															

施設名	基本情報				改修実績 ～2024 (R6)	改修の見通し等													備考				
						2025 (R7)	2026 (R8)	2027 (R9)	2028 (R10)	2029 (R11)	2030 (R12)	2031 (R13)	2032 (R14)	2033 (R15)	2034 (R16)	2035 (R17)	2036 (R18)	2037～2050 (R19～R32)					
クオリティライフ21 城北 ウエルネスガーデン センタールーフ等	所在地	愛知県名古屋市中区平手町1丁目1番地内			部位 改修年度	経過年数(主要棟)	11	12	13	14	15	16	17	18	19	20	21	22	M改修				
	所管部署	健康福祉局	延床面積	540.80㎡	耐震	○	空調	2021	R改修														
	合築・併存	重症心身障害児者施設、西部医療センター、陽子線がん治療施設			その他	2021	M改修																
	主要棟情報				その他	2022	部分改修																
	棟名称 センタールーフA B				その他	2023	機能保全																
建築年度 2014				耐久性調査	—	構造	S造	その他	2024	改築等													
オアシス21 (公園・ バスターミナル)	所在地	愛知県名古屋市中区東栄一丁目1番1号			部位 改修年度	経過年数(主要棟)	23	24	25	26	27	28	29	30	31	32	33	34	R改修				
	所管部署	住宅都市局	延床面積	17,969.49㎡	耐震	○	空調	2021	R改修														
	合築・併存	オアシス21 i センター、商業施設			その他	2021	M改修																
	主要棟情報				その他	2022	部分改修																
	棟名称 栄バスターミナル				その他	2023	機能保全																
建築年度 2002				耐久性調査	未調査	構造	SRC造	衛生	2024	配管等改修	公園等改修	衛生機器等改修	便所等改修	照明等改修	空調等改修	内外装改修	便器等改修	照明等改修	その他改修	床等改修	内外装改修	その他改修	長期修繕計画に基づき順次改修
徳重交通広場・ テラス広場	所在地	愛知県名古屋市中区元徳重一丁目404番地			部位 改修年度	経過年数(主要棟)	15	16	17	18	19	20	21	22	23	24	25	26	M改修				
	所管部署	住宅都市局	延床面積	6,210.90㎡	耐震	○	天井	2022	R改修														
	合築・併存	—			その他	2022	M改修																
	主要棟情報				その他	2023	部分改修																
	棟名称 徳重交通広場・テラス広場				その他	2024	機能保全																
建築年度 2010				耐久性調査	—	構造	S造	改築等															
東スポーツセンター等 複合施設 ペDESTリアンデッキ	所在地	愛知県名古屋市中区大幸南一丁目101-9			部位 改修年度	経過年数(主要棟)	24	25	26	27	28	29	30	31	32	33	34	35	M改修				
	所管部署	住宅都市局	延床面積	2,102.43㎡	耐震	○	その他	2021	R改修														
	合築・併存	市民ギャラリー、文化小劇場、スポーツセンター、図書館			その他	2022	M改修																
	主要棟情報				その他	2023	部分改修																
	棟名称 地域交流棟				その他	2024	機能保全																
建築年度 2001				耐久性調査	未調査	構造	SRC造	改築等															
金山総合駅 連絡通路橋	所在地	愛知県名古屋市中区金山一丁目1905番地ほか			部位 改修年度	経過年数(主要棟)	36	37	38	39	40	41	42	43	44	45	46	47	機能保全				
	所管部署	住宅都市局	延床面積	1,934.31㎡	耐震	○	その他	2017	R改修	R改修													
	合築・併存	JR金山駅、名鉄金山駅、地下鉄金山駅			その他	2018	M改修																
	主要棟情報				その他	2018	部分改修																
	棟名称 金山総合駅連絡通路橋				その他	2019	機能保全																
建築年度 1989				耐久性調査	—	構造	S造	その他	2020	改築等													
ささしまライブ24 歩行者デッキ (東西デッキ・E V)	所在地	愛知県名古屋市中村区平池町四丁目内			部位 改修年度	経過年数(主要棟)	9	10	11	12	13	14	15	16	17	18	19	20	M改修				
	所管部署	住宅都市局	延床面積	275.78㎡	耐震	○	R改修																
	合築・併存	—			その他	2016	M改修																
	主要棟情報				その他	2017	部分改修																
	棟名称 東西デッキ				その他	2018	機能保全																
建築年度 2016				耐久性調査	—	構造	S造	改築等															
ささしまライブ24 歩行者デッキ (南北デッキ)	所在地	愛知県名古屋市中村区平池町四丁目内			部位 改修年度	経過年数(主要棟)	9	10	11	12	13	14	15	16	17	18	19	20	M改修				
	所管部署	住宅都市局	延床面積	216.00㎡	耐震	○	R改修																
	合築・併存	—			その他	2016	M改修																
	主要棟情報				その他	2017	部分改修																
	棟名称 南北デッキ				その他	2018	機能保全																
建築年度 2016				耐久性調査	—	構造	S造	改築等															

施設名	基本情報				改修実績 ～2024 (R6)	改修の見通し等											備考				
						2025 (R7)	2026 (R8)	2027 (R9)	2028 (R10)	2029 (R11)	2030 (R12)	2031 (R13)	2032 (R14)	2033 (R15)	2034 (R16)	2035 (R17)		2036 (R18)	2037～2050 (R19～R32)		
金城ふ頭 駅デッキ	所在地	愛知県名古屋港区金城ふ頭二丁目及び金城ふ頭三丁目地内			部位 改修年度	経過年数(主要棟)	9	10	11	12	13	14	15	16	17	18	19	20	M改修 定期点検(5年ごとに1回)に基づき修繕		
	所管部署	住宅都市局	延床面積	48.48㎡	耐震	○	R改修														
	合築・併存	金城ふ頭駅					対策内容	部分改修													
	主要棟情報						その他	機能保全													
	棟名称	駅デッキ					改築等														
建築年度	2016			耐久性調査	—	構造	S造														
金城ふ頭 駐車場デッキ	所在地	愛知県名古屋港区金城ふ頭二丁目地内			部位 改修年度	経過年数(主要棟)	9	10	11	12	13	14	15	16	17	18	19	20	M改修 定期点検(5年ごとに1回)に基づき修繕		
	所管部署	住宅都市局	延床面積	57.80㎡	耐震	○	R改修														
	合築・併存	金城ふ頭駐車場					対策内容	部分改修													
	主要棟情報						その他	機能保全													
	棟名称	駐車場デッキ					改築等														
建築年度	2016			耐久性調査	—	構造	S造														
南大高駅 自由通路	所在地	愛知県名古屋緑区南大高二丁目601			部位 改修年度	経過年数(主要棟)	17	18	19	20	21	22	23	24	25	26	27	28	M改修		
	所管部署	住宅都市局	延床面積	879.31㎡	耐震	○	R改修	調査	調査	設計	M改修										
	合築・併存	JR南大高駅、歩行者デッキ					対策内容	部分改修													
	主要棟情報						その他	機能保全													
	棟名称	南大高駅自由通路					改築等														
建築年度	2008			耐久性調査	未調査	構造	S造														
平和公園 献体の塔	所在地	愛知県名古屋千種区平和公園1丁目			部位 改修年度	経過年数(主要棟)	40	41	42	43	44	45	46	47	48	49	50	51			
	所管部署	緑政土木局	延床面積	109.66㎡	耐震	○	R改修														
	合築・併存	—					対策内容	部分改修													
	主要棟情報						その他	機能保全													
	棟名称	献体の塔					改築等														
建築年度	1985			耐久性調査	未調査	構造	RC造														
平和公園 平和堂	所在地	愛知県名古屋千種区平和公園3丁目			部位 改修年度	経過年数(主要棟)	61	62	63	64	65	66	67	68	69	70	71	72			
	所管部署	緑政土木局	延床面積	156.33㎡	耐震	○	R改修														
	合築・併存	—					対策内容	部分改修													
	主要棟情報						その他	機能保全													
	棟名称	平和堂					改築等														
建築年度	1964			耐久性調査	未調査	構造	RC造														
平和公園 ユーカリハウス	所在地	愛知県名古屋千種区平和公園1丁目			部位 改修年度	経過年数(主要棟)	25	26	27	28	29	30	31	32	33	34	35	36			
	所管部署	緑政土木局	延床面積	6,608.00㎡	耐震	○	R改修														
	合築・併存	—					対策内容	部分改修													
	主要棟情報						その他	機能保全													
	棟名称	ユーカリハウス10・11・12号棟					改築等														
建築年度	2000			耐久性調査	—	構造	S造														
久屋大通公園 復興事業収束 モニュメント	所在地	愛知県名古屋市中区栄三丁目地内(久屋大通公園内)			部位 改修年度	経過年数(主要棟)	36	37	38	39	40	41	42	43	44	45	46	47			
	所管部署	緑政土木局	延床面積	403.00㎡	耐震	○	R改修														
	合築・併存	—					対策内容	部分改修													
	主要棟情報						その他	機能保全													
	棟名称	復興事業収束モニュメント					改築等														
建築年度	1989			耐久性調査	未調査	構造	RC造														
港倉庫	所在地	愛知県名古屋港区港菜二丁目6番			部位 改修年度	経過年数(主要棟)	51	52	53	54	55	56	57	58	59	60	61	62	老朽化した設備を 順次改修		
	所管部署	防災危機管理局	延床面積	443.74㎡	耐震	○	R改修														
	合築・併存	—					対策内容	部分改修													
	主要棟情報						その他	機能保全													
	棟名称	港倉庫					改築等														
建築年度	1974			耐久性調査	—	構造	RC造														

施設名	基本情報				改修実績 ～2024 (R6)	改修の見通し等											備考			
						2025 (R7)	2026 (R8)	2027 (R9)	2028 (R10)	2029 (R11)	2030 (R12)	2031 (R13)	2032 (R14)	2033 (R15)	2034 (R16)	2035 (R17)		2036 (R18)	2037～2050 (R19～R32)	
名古屋市立大学医学部 附属みらい光生病院	所在地	愛知県名古屋市名東区勢子坊二丁目1501			部位 改修年度	経過年数(主要棟)	44	45	46	47	48	49	50	51	52	53	54	55		
	所管部署	健康福祉局	延床面積	9,650.32㎡		R改修														
	耐震	○	M改修																	
	合築・併存	厚生院（特別養護老人ホーム）、救護施設、障害者スポーツセンター				部分改修														
	主要棟情報					機能保全	機能保全													
棟名称	附属病院棟			その他	外装・内装等改修	外装・内装等改修														
建築年度	1981	耐久性調査	未調査	構造	SRC造	改築等														
名古屋市立大学医学部附 属リハビリテーション病 院	所在地	愛知県名古屋市瑞穂区彌富町字密掛山1番地の2			部位 改修年度	経過年数(主要棟)	36	37	38	39	40	41	42	43	44	45	46	47		
	所管部署	健康福祉局	延床面積	6,542.24㎡		R改修														
	耐震	○	M改修																	
	合築・併存	総合リハビリテーションセンター、身体障害者更生相談所				部分改修														
	主要棟情報					機能保全														
棟名称	本館棟			その他	外装・内装等改修	外装・内装等改修														
建築年度	1989	耐久性調査	未調査	構造	RC造	改築等														