

第6 名古屋市の主な公園・施設の案内

【直営施設】

1 東山動植物園（東山公園）

名古屋市の東部丘陵地に、昭和12年3月3日に植物園、同月24日に動物園を開園しました。昭和43年に動物園及び植物園を統合し、有料公園施設「東山動植物園」として運営しています。

地下鉄「東山公園」駅から徒歩3分という利便性に加え、東山の豊かな緑と自然を身近に感じられる環境にあり、ゆったり過ごせる憩いの場として市民に親しまれています。

●所在地等

所在地：〒464-0803 名古屋市千種区東山元町3-70

問合せ先：東山総合公園

TEL(052)782-2111 FAX(052)782-2140

●施設概要

◇動物園

面積約32.21haを有する動物園は、絶滅危惧動物をはじめ、メダカからゾウまで多種多様な動物を展示する世界レベルの動物園です。自然や人との関わりがわかるように、基本的に生息地別に動物を配置し、それぞれの特性に合わせた展示を行っています。

本園にはアジア及びオセアニアに生息する動物や、ネコ科の動物を展示しております。北園にはアフリカ及びアメリカで生息する動物の展示の他、世界のメダカ館、両生・爬虫類や夜行性動物等を展示した自然動物館があります。

その他には動物の生態などを知る展示コーナーや図書室を備えた動物会館、動物とのふれあいが楽しめるこども動物園等があります。

収容動物

令和2年3月31日現在

区分	哺乳類	鳥類	は虫類	両生類	魚類	節足動物	計
種類	94	52	70	41	201	13	471
点数	518	196	183	209	18,318	199	19,623

◇植物園

面積約27.37haを有し、その60%はアベマキ、コナラが優先する二次林であり、国の重要文化財である温室前館（保存修理工事中）をはじめ10の部屋の鑑賞温室を中心に、お花畑や桜の回廊、地域の自然学習林、東海モデル林などが配置され、自然林を活かしながら、万葉の散歩道や東海の森などの遊歩道が整備されています。

主要な事業として講習会・展示会等の教育啓発、園芸相談・各種資料の閲覧等の情報提供等を行っています。

保有植物

平成29年3月31日現在

羊歯植物門		29科	(73属)	288種
種子植物門	裸子植物亜門	12科	(36属)	98種
	被子植物亜門	198科	(1,471属)	6,368種
合計		239科	(1,580属)	6,754種

●駐車場

ガーデン テラス前 駐車場以外	大型自動車	1台1回	2,000円
	普通自動車	1台1回	800円
	自動二輪・原動機付自転車	1台1回	400円
ガーデン テラス前 駐車場	普通自動車	普通車 30分100円 当日一日最大料金800円 (ただし17時から22時まで無料)	

※展望塔前駐車場については、17時から21時30分までは無料

※普通自動車のみ身体障害者手帳等の提示により1台無料

※収容台数等の詳細は「第7 有料公園施設 6 駐車場」を参照

●利用案内

開園時間：午前9時から午後4時30分（ただし、閉館は午後4時50分）

休園日：毎週月曜日（祝休日にあたるときは直後の祝休日でない日）

年末年始（12/29～1/1）

観覧料	種別	1人1回	団体(30人以上)1人1回	団体(100人以上)1人1回	定期観覧券	東山スカイタワーとの共通観覧券
	大人		500(100)円	450(90)円	400(80)円	2,000(600)円

※ 中学生以下は無料

※ ()内の料金は名古屋市内に住所を有する65歳以上の方が対象です。

●利用実績

①令和元年度入園者数

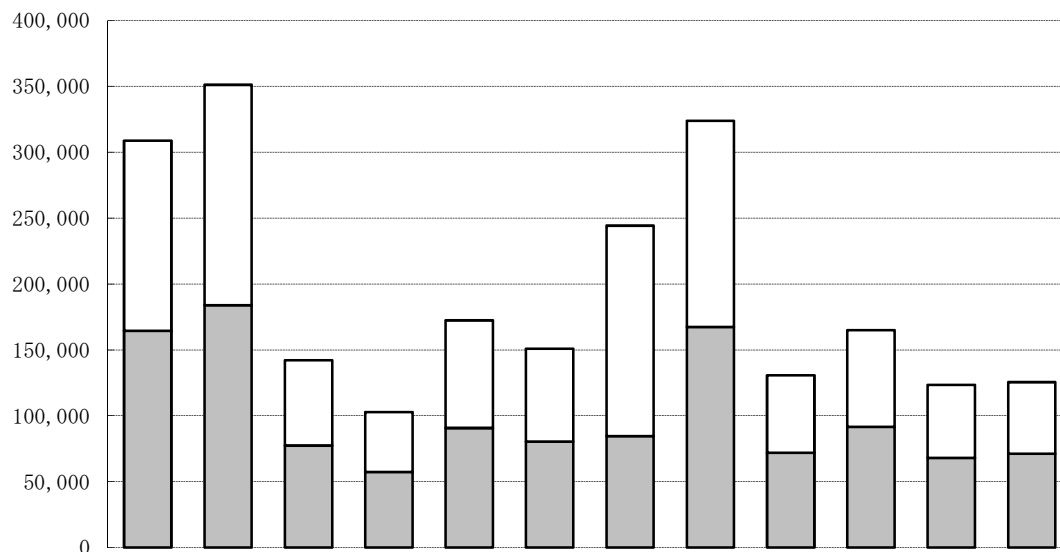

月	4	5	6	7	8	9	10	11	12	1	2	3	合計
有料	164,677	183,906	77,457	57,424	90,775	80,465	84,463	167,398	71,918	91,627	68,099	71,313	1,209,522
無料	144,196	167,258	64,802	45,542	81,543	70,483	159,802	156,372	58,801	73,309	55,262	54,097	1,131,467
合計	308,873	351,164	142,259	102,966	172,318	150,948	244,265	323,770	130,719	164,936	123,361	125,410	2,340,989

②最近の入園者数

年度	H25	H26	H27	H28	H29	H30	R1
人数	2,228,650	2,271,248	2,583,986	2,408,400	2,600,684	2,542,037	2,340,989

2 名古屋城（名城公園）

名古屋城は、慶長5年（1600）天下分け目の戦であった関ヶ原の合戦後、徳川家康が江戸幕府の安泰のために、東海道の要所として、また大坂（現大阪）方への備えとして築城したものです。

家康は、慶長14年（1609）に清須（現愛知県清須市）から名古屋への遷府を決定し、慶長15年（1610）に加藤清正・福島正則・前田利光等北国・西国の諸大名20名に普請（土木工事）を命じ、築城が始まりました。慶長17年（1612）に名古屋城の天守閣や諸櫓がほぼ完成し、その後本丸御殿や二之丸御殿が順次完成しました。

家康の九男である徳川義直が初代藩主となり、その後、明治維新をむかえるまで約250年間、名古屋城は徳川御三家の筆頭である尾張徳川家の居城として栄えました。

第二次世界大戦中の昭和20年（1945）5月、名古屋空襲の際に、天守閣、本丸御殿等が焼失しましたが、昭和34年（1959）10月、天守閣等が再建されました。

三つの櫓（西北・西南・東南）、三つの門（表二之門、旧二之丸東二之門、二之丸大手二之門）と本丸御殿障壁画は焼失をまぬがれ、国の重要文化財に指定されています。

本丸御殿は、10年にわたる復元工事を終え、平成30年6月8日から公開しています。

●所在地等

所在地：〒460-0031 名古屋市中区本丸1番1号

問合せ先：名古屋城総合事務所

TEL(052)231-1700 FAX(052)201-3646

●施設概要

① 天守閣（焼失・再建）

大天守と南側の小天守を橋台で結んだ連結式天守閣の形式で、再建された大天守閣は外観は五層、内部は七階建（地下一階）で、高さ約48m（本丸地盤より、鯨の高さ含まず）です。

② 本丸御殿（焼失・再建）

初代尾張藩主の住居・政庁として使用するために建てられた総面積3,100㎡、部屋数30を超える日本を代表する書院造の建造物でしたが、第二次世界大戦により焼失したため、平成30年（2018）に復元されました。

③ 正門（焼失・再建）

明治43年（1910）に旧江戸城内の蓮池御門が移築されましたが、第二次世界大戦により焼失したため、昭和34年（1959）、天守閣と共に再建されました。

④ 本丸表二之門（重要文化財）

江戸時代には南二之門といわれ、門柱・冠木とも鉄板張りとし用材は木割りが太く堅固に造られています。袖壁は土塀で鉄砲狭間を開いて要害としての堅固さを示しています。

⑤ 二之丸東庭園

明治の初めに兵営建築のため二之丸庭園の大部分が壊されました。名古屋市蓬左文庫所蔵の「御城御庭絵図」に描かれ、発掘調査であらわれた北池・南池・茶席「霜傑亭」建物跡・暗渠の四遺構を中心に整備し、昭和53年（1978）4月に二之丸東庭園として開園しました。面積は約14,000㎡で、付近には、ぼたん園、しゃくやく園があります。

⑥ 名勝二之丸庭園

元和3年（1617）に完成した二之丸御殿の北側に、聖堂（金声玉振閣）を中心とした中国風庭園が寛永5年（1628）に設けられましたが、文政5年（1822）に大改修され、和風の回遊式庭園に改められました。

⑦ 東南隅櫓（重要文化財）

辰巳櫓（たつみやぐら）ともいわれ、屋根2層、内部3階の櫓です。東・南両面には軍事用の「石落し」を張り出して屋根を付けています。この櫓は創建当時の姿を伝えるもので、軒瓦などに葵の紋が見られます。

⑧ 西南隅櫓（重要文化財）

未申櫓（ひつじさるやぐら）ともいわれ、東南隅櫓と比較して規模、構造は同じですが、「石落し」の破風の形が異なっています。西・南両面には軍事用の「石落し」を張り出して屋根を付けています。

⑨ 西北隅櫓（重要文化財）

戌亥櫓（いぬいやぐら）とも清須櫓ともいわれ、他の建物の古材を多く用いて建築されました。四方の屋根に千鳥破風が作られ、外部西・北面に「石落し」を備えています。

⑩ 名古屋城本丸御殿障壁画（重要文化財）

本丸御殿の各部屋の床の間の壁や襖等には狩野派の筆により、豪華な装飾が施されています。国宝に指定されていた壁貼付絵は戦火により焼失してしまいましたが、焼失をまぬがれた襖絵等347面と天井板絵700面は重要文化財に指定されています。

⑪ 榎の木（国天然記念物）

樹齢600年以上経つと伝えられ、名古屋市内で唯一、天然記念物に指定されています。藩祖義直が大坂の陣に出るに当って、その実を食膳に供したと伝えられています。

●利用案内

開園時間：午前9時から午後4時30分

休園日：年末年始（12/29～1/1）

区分	個人	30人以上の団体	100人以上の団体
観覧料	大人	500円	450円
	高齢者	100円	90円
定期観覧券	大人	2000円	
	高齢者	600円	
徳川園共通券	大人	640円	
	高齢者	160円	

※中学生以下は無料。
 ※高齢者とは市内在住65歳以上の方。
 ※定期観覧券の有効期間は1年間。
 ※別途有料の特別催事あり。

茶席について

庭内敷地約2,000㎡の中に各茶席が適度の間隔を隔てて配置されており、これら各茶席と庭内へ入る門とは露地で結ばれております。通常は一般公開されていません。

利用時間：昼間…9:30～16:30 半日…9:30～12:30 又は 13:00～16:30

休館日：年末年始（12/29～1/1）

施設名	使用料	受付方法
書院	昼間：7,400円 半日：4,600円	利用日の6ヶ月前の1日から受付。 詳しくは名古屋城総合事務所（茶席担当）へ。
猿面望嶽茶席	昼間：4,600円 半日：2,800円	
又隠茶席	昼間：3,000円 半日：1,900円	
織部堂	昼間：3,000円 半日：1,900円	

孔雀之間について

孔雀之間は、本丸御殿の部屋のひとつで、中央北側にあり36.5畳の和室です。部屋の西側には3畳分の床があります。障壁画に孔雀が描かれていたことが部屋名の由来ですが、障壁画は失われており、具体的な絵の構図等は不明。通常は一般公開されていません。

利用時間：昼間…9:30～16:30 半日…9:30～12:30 又は 13:00～16:30

休館日：年末年始（12/29～1/1）

施設名	使用料	受付方法
名古屋城本丸御殿孔雀之間	昼間：20,000円 半日：12,400円	利用日の6ヶ月前の1日から受付。 詳しくは名古屋城総合事務所（孔雀之間担当）へ。

●駐車場

駐車料金	大型自動車	1時間以内600円 30分増すごとに600円
	普通自動車	30分以内ごとに180円
	自動二輪・原動機付自転車	30分以内ごとに100円

※普通自動車のみ身体障害者手帳等の提示により1台無料

※収容台数、供用日時等は「第7 有料公園施設 6 駐車場 名城公園」を参照

●利用実績

①令和元年度入場者数（速報値）

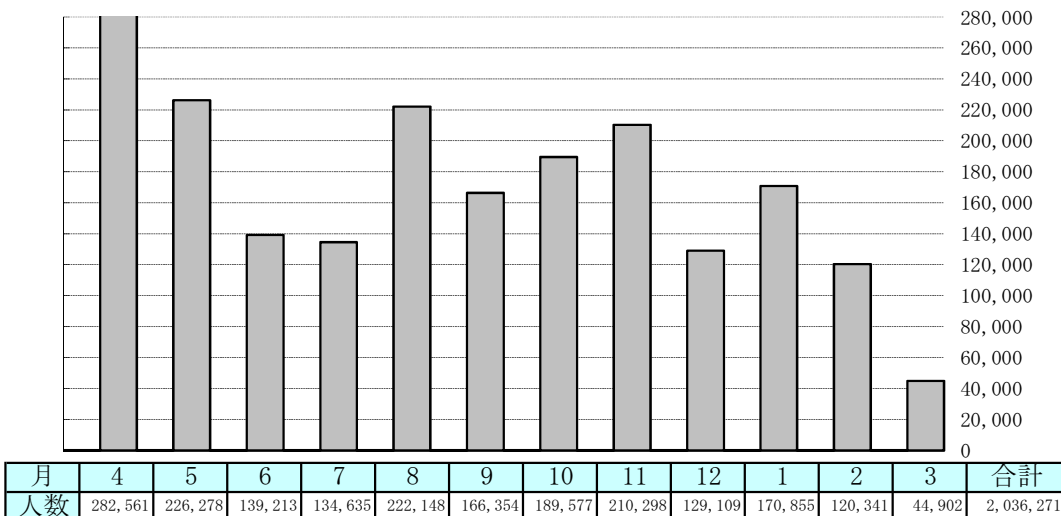

②最近の入場者数（令和元年度は速報値）

年度	H26	H27	H28	H29	H30	R1
人数	1,641,787	1,740,178	1,919,479	1,902,744	2,207,530	2,036,271

3 農業センター

農業センターは、都市農業としての本市農業の振興をはかるため、昭和40年4月1日に開設されました。現在では農業技術の研究指導を行なうとともに、みどり豊かな憩いの場として広く市民に公開し、農業知識の啓発向上と農に親しむことができる農業公園として利用されています。

市民が楽しみながら園芸・畜産等についての知識を得られるよう、年間を通じて各種の体験教室・講習会等を開催しています。

●所在地等

所在地：〒468-0021 名古屋市天白区天白町大字平針字黒石 2872-3

問合せ先：名古屋市農業センター

TEL(052)801-5221 FAX(052)801-5222

●施設概要

① 施設面積 85,340 m²

② 主要施設

○管理施設

本館、農業指導館、売店

○園芸施設

ガラス温室9棟、圃場、市民菜園、竹林、花木園、宿根草園、しだれ梅園他

○畜産施設

大家畜舎、育成牛舎、ケージ種鶏舎、展示鶏舎、緬山羊放牧場、乳牛放牧場他

○飼育家畜

乳牛11頭、鶏(名古屋種他約1,900羽)、羊6頭、山羊2頭(令和2年4月1日現在)

●利用案内

開園時間：午前9時から午後4時30分

休園日：毎週月曜日(休日にあたるときは直後の休日でない日)・年末年始(12/29~1/3)

農業相談：原則水・金・日曜日(季節により変動あり)午前10時から12時、午後1時から4時

●駐車場

収容台数：約190台(無料 ※GWフェア、農業センターまつり、しだれ梅まつり期間中は有料)

●利用実績

最近の入園者数

年度	H26	H27	H28	H29	H30	R1
人数	632,986	677,739	663,826	616,645	554,191	456,522

●食農教育

食農教育とは、農業の大切さや大変さ、魅力などを体験・学習する機会を提供することにより、私たちの生活に欠くことのできない農業の役割や食料の大切さを伝えること。地産地消を推進するために、児童や生徒、市民を対象にした食農教育を実施しています。

① 中学生職場訪問

学校の職場訪問事業に協力して生徒を受け入れ、農業センターの業務の解説と食料を生産する農業の役割や重要性を説明しました。

年度	H27	H28	H29	H30	R1
学校数	5校	9校	11校	8校	10校
訪問生徒数	31人	59人	87人	57人	75人

② 就業体験、教員研修等

高等学校等の就業体験事業、教員の社会体験研修等を受入れ、農業センターの施設を使った園芸事業、畜産事業等の実技研修等を実施しています。

年 度	H27	H28	H29	H30	R1
学校数	2 校	1 校	5 校	2 校	3 校
訪問者数	3 人	1 人	5 人	2 人	3 人

③ 小学校の遠足・社会見学向け園内見学プログラム

遠足や社会見学で農業センターに来た小学生を対象に、農業や食、自然などを楽しみながらより深く理解してもらうプログラムを提供しています。

ア「アグリ・クエスト」

子供たちが物語の主人公になって園内を探検しながら学習するオリエンテーリング・探検プログラムです。5 名程度の班で園内各所をまわり、野菜や家畜などのクイズに答えてキーワードを見つけ、危機に瀕した「アグリ王国」を救うストーリーです。(対象：小学校低学年)

年 度	H27	H28	H29	H30	R1
学校数	11 校	7 校	5 校	5 校	2 校

イ「ミツバの定植・収穫体験」

水耕栽培のミツバは、市内では中川区が主な産地です。ミツバの定植や収穫の体験を通して、ミツバの栽培方法や水耕栽培の仕組みを学習します。(対象：小学2年生以上)

年 度	H27	H28	H29	H30	R1
学校数	12 校	12 校	14 校	13 校	12 校

ウ「家畜ってなあに？」

私たちは、家畜の生産物（乳、肉、卵、毛、毛皮など）を利用して生活しています。農業センターで飼育している乳牛や鶏を題材に、家畜について学びます。(対象：小・中学生)

年 度	H27	H28	H29	H30	R1
学校数	9 校	12 校	11 校	12 校	11 校

【指定管理施設】

1 東山スカイタワー（東山公園）

東山スカイタワーは、平成元年7月11日に名古屋市制100周年を記念して、東山動植物園がある東山公園の一角に建てられた高さ134mの展望塔で、5階の展望室は、市制100周年にちなみ100mの高さに設置されました。

標高80mの丘の上に建つため、名古屋市のランドマークとなっており、展望室からは、天気の良い日には伊勢湾、鈴鹿山脈、御嶽山やアルプス連峰までを眺望できます。

夜になるとライトアップされ、日本有数の夜景スポットであり市内近隣の花火大会などの観覧もできます。

また、防災無線の中継基地としての機能を備え、14基のパラボラアンテナを有しています。

●所在地等

所在地：〒464-0803 名古屋市千種区田代町字瓶杵1-8

問合せ先：東山スカイタワー（指定管理者：サンエイ株式会社）

TEL(052)781-5586 FAX(052)781-9898

●施設概要

① 1階（出入口、無料休憩コーナー28席）

身障者トイレ、無料休憩コーナーなど利用者の利便を考えた設備もあります。

② 2階（アトリウム 高さ6m）

高さ15mの吹き抜けとなった開放感あふれる場所で、イベント会場や展示会場としても利用されます。

③ 3階（防災無線機械室 高さ61m）

防災無線をコントロールする機械類が設置されています。（観覧はできません）

④ 4階（展望室 高さ96m）

風の影響を抑え居住性を高める制振装置がタワーには珍しく設置されています。これは、ヤジロベエの原理で、1点で床に固定されたおもり（鉄板20トン）とバネ等により揺れを吸収するものです。毎秒5mの風でもヤジロベエは揺れはじめ、揺れ幅を6～7割程度に減少させます。

⑤ 5階（展望室 高さ100m）

売店の他に、東山スカイタワーの紹介や名古屋の観光地案内などを行う映像装置（スカイビジョン）が設置されています。

⑥ 7階（レストラン90席 高さ110m）

東山スカイタワーの最上階にあり、眺望や夜景を楽しみながら、食事をする事ができます。

⑦ ライトアップ

タワー頂上から塔体の四隅に沿って70Wのナトリウム灯が116灯設置され、日没から入館終了（午後9時）まで、タワーのライトアップを行っています。

●駐車場

ガーデン テラス前 駐車場以外	大型自動車	1台1回	2,000円
	普通自動車	1台1回	800円
	自動二輪・原動機付自転車	1台1回	400円
ガーデン テラス前 駐車場	普通自動車	普通車 30分100円 当日一日最大料金800円 (ただし17時から22時まで無料)	

※展望塔前駐車場については、17時から21時30分までは無料

※普通自動車のみ身体障害者手帳等の提示により1台無料

※収容台数等の詳細は「第7 有料公園施設 6 駐車場」を参照

●利用案内

開館時間：午前9時から午後9時（ただし、閉館は午後9時30分）

休館日：毎週月曜日（休日にあたる時は直後の休日でない日）

年末年始（12/29～1/1）

観覧料	種別	1人1回	団体(30人以上)1人1回	団体(100人以上)1人1回	定期観覧券	東山動植物園との 共通観覧券
	大人	300(100)円	270(90)円	240(80)円	1,200(400)円	640(160)円

※ 中学生以下は無料

※ ()内の料金は名古屋市内に住所を有する65歳以上の方が対象です。

●利用実績

①令和元年度入館者数

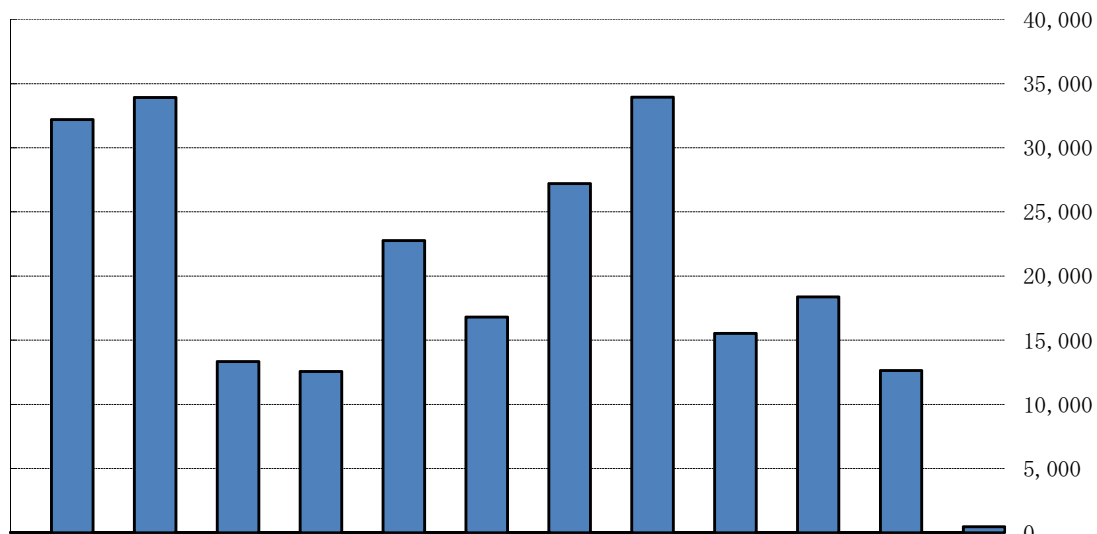

※新型コロナウイルス感染拡大防止のため、令和2年3月3日より休館。

②最近の入館者数

年度	H26	H27	H28	H29	H30	R1
人数	268,516	314,000	285,909	290,533	274,495	239,757

2 東山公園テニスセンター（東山公園）

東山公園テニスセンターは東山動植物園の南約1kmに位置し、東山北部の動植物園・東山スカイタワーと併せて、名古屋の文化・レジャースポーツの拠点形成を形成する施設として、平成5年7月にオープンしました。緑に囲まれた8.6haの敷地は公道をはさんで2ゾーンに区分され、その高低差は平均地盤で約11mあり、連絡橋（ふれあい橋）で結ばれています。平成6年には「わかしゃち国体」、また平成8年から10年には国際テニス連盟主催による「ワールドジュニアテニス大会」の会場にもなり、その実績により平成12年からは毎年世界トップを目指すジュニアが各国から参加する「ジャパンオープンジュニアテニス選手権大会」も開催されるに至っています。

●所在地等

所在地：〒468-0071 名古屋市天白区天白町八事裏山60番地の19
 問合せ先：東山公園テニスセンター（指定管理者：東山の森3Mパートナーズ）
 TEL(052)832-1115
 FAX(052)832-1335

●施設概要

① コート

全コート砂入り人工芝で、自然の芝に近い美しさを備え、足腰に負担が少なく快適にプレイが楽しめます。また、夏の日差しの照り返しも少なく、小雨でも十分にプレイできます。

○センターコート 1面

約3,000人収容可能なスタンド及び照明設備を有し、一流選手のプレイを観戦できます。

○屋内コート 4面

500人収容可能なスタンド及び照明設備を有し、天候に左右されずプレイができます。

○屋外コート 15面

コート2面を1区画（一部3面）とし、13面に照明設備があります。

② クラブハウス

ホール、ラウンジ、更衣室（ロッカー男女各120個、シャワー室男女各8ヶ所）、会議室2室、予備室、応接室

③ 第2クラブハウス

ラウンジ兼食堂(厨房設備あり)を1階に、2階には5部屋の会議室

●主な大会

ジャパンオープンジュニアテニス選手権大会
 MUFJジュニアテニストーナメント
 全日本ベテランテニス選手権大会

●主な自主事業

ワン・デイ テニストーナメント
 レディースオープンテニス大会
 初心者向けテニススクール

●利用案内

供用時間：午前8時30分から午後8時30分

受付時間：午前8時から午後7時

休場日：毎月第2月曜日（休日にあたる時は直後の休日でない日）
 年末年始（12/29～1/3）

利用時間帯 コート種別	午前1	午前2	午後1	午後2	夜間1	夜間2
		8:30～ 10:30	10:30～ 12:30	12:30～ 14:30	14:30～ 16:30	16:30～ 18:30
センターコート	6,000円（観客席使用時は7,500円）					
屋内コート（4面）	4,500円					
屋外コート（15面）	3,000円					

※ センターコート・屋外コートの夜間1・夜間2の利用は別途照明料が必要です。

●駐車場

駐車料金	普通自動車	1台1回	500円
------	-------	------	------

※普通自動車のみ身体障害者手帳等の提示により1台無料

※収容台数等の詳細は「第7 有料公園施設 6 駐車場」を参照

●利用方法

利用月の2か月前の1日から14日までに、インターネット・専用はがきによる抽選申込を受付、その結果空きがあれば、利用月2か月前の16日から順次空き予約を受付けています。

●利用実績

(1)最近の利用状況

	H26	H27	H28	H29	H30	R1
利用面数	22,630	23,448	22,997	22,425	21,796	21,348
利用可能面数	34,293	34,659	34,746	35,741	34,859	35,230
利用率	66.0	67.7	66.2	62.7	62.5	60.6%

(2)月別利用面数及び利用率

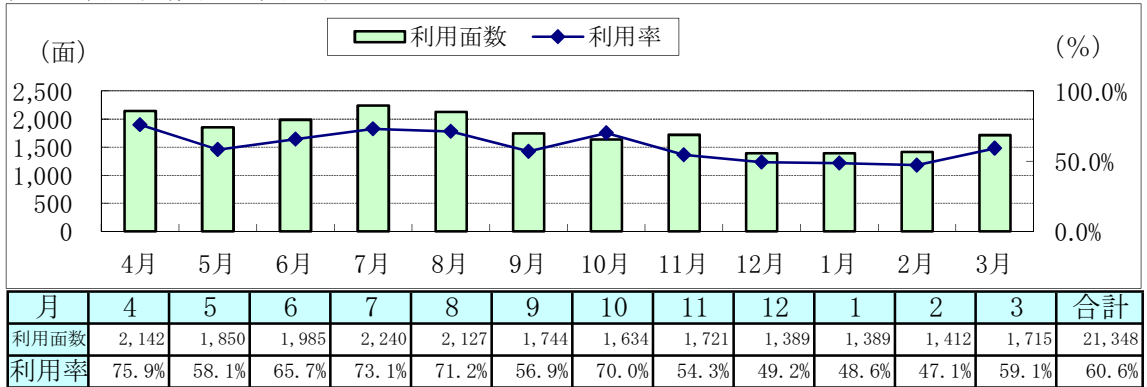

(3)コート別利用率

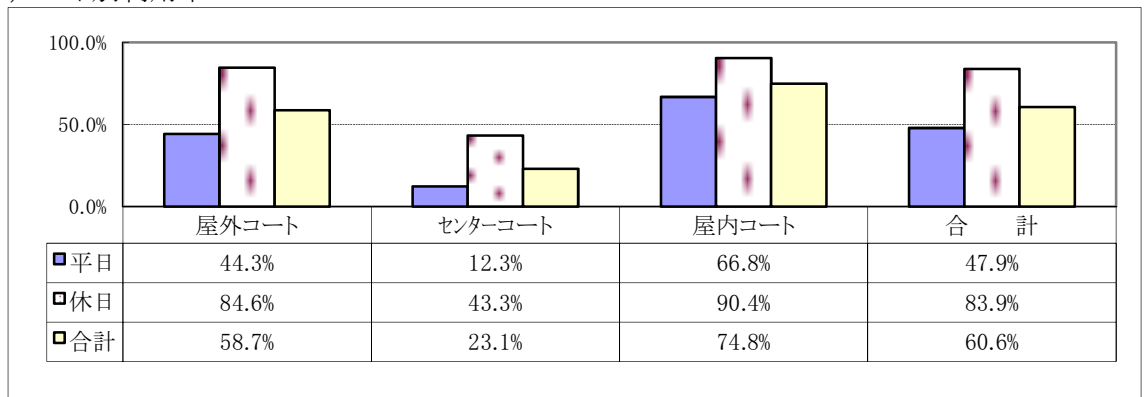

●施設配置図

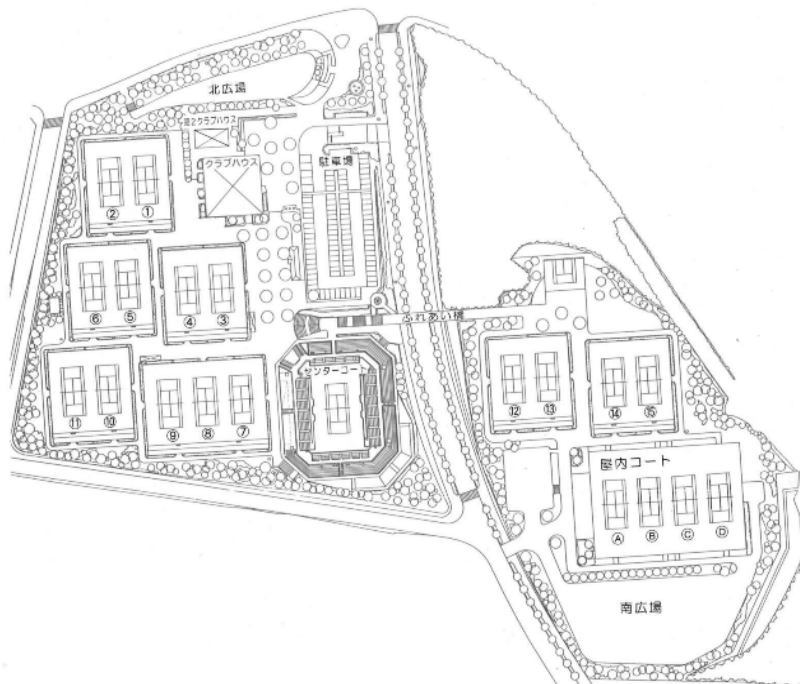

3 徳川園

名古屋城本丸の東約3kmの地にある徳川園は、徳川御三家筆頭である尾張藩第二代藩主光友が、元禄8年（1695）に自らの隠居所として大曾根屋敷を造営したことを起源としています。光友の没後、この地は尾張藩家老職の成瀬、石河、渡邊三家に譲られました。明治22年（1889）からは尾張徳川家の邸宅となりました。昭和6年（1931）名古屋市は、第十九代当主義親から邸宅と庭園の寄付を受けた後、改修整備を行い、翌年「徳川園」として一般公開しましたが、第二次世界大戦の大空襲によってほとんどの建物や樹林などが焼失してしまいました。

戦後、現代的な都市公園として改修し、市民に利用されてきた徳川園は、平成13年（2001）から日本庭園として再整備を行い、平成16年（2004）に開園しました。

徳川園は、矢田川の河岸段丘を生かした高低差のある地形、既存の照葉樹の森、立体的に迫る大きな岩組みが特徴で、変化に富んだ景観を劇的に展開する構成としています。

●所在地等

所在地：〒461-0023 名古屋市東区徳川町1001

問合せ先：徳川園管理事務所

（指定管理者：徳川の杜グループ）

TEL(052)935-8988 FAX(052)937-3847

●施設概要

① 黒門

明治33年（1900）に完成した尾張徳川家の邸宅の遺構で、総けやき造りの三間薬医門です。連続する脇長屋と塀を含めて、昭和20年（1945）の大空襲による焼失の被害を免れた数少ない遺産であり、武家屋敷の面影を伝える貴重な建造物群です。

② 龍門の瀧

鯉が滝を登りきって竜となったという登竜門伝説に基づく滝の一形式です。かつて尾張家下屋敷（戸山屋敷）にあった「鳴鳳溪」を構成する龍門の瀧を再現したもので、実際に発掘された遺構の石材を使用し、下流の飛石を渡りきると水かさが増して飛石が水中に没するという趣向にちなんだしかけも取り入れています。

③ 龍仙湖

海に見立てた水面の周りに見どころを配する池泉回遊式庭園の中心的存在で、地下水を水源としています。黒松を背にして浮かぶ島々、巨石に懸かるもみじ、水際を渡る飛石、突き出す砂嘴、舟小屋のある渡し場などを巡りながら楽しむことができます。

④ 西湖堤

古くから文化人の憧れの景勝地である中国杭州の西湖の湖面を直線的に分ける堤防を縮景したもので、異国情緒を日本庭園の中に取り入れています。

⑤ 瑞龍亭

光友の諡號「瑞龍院」から名づけられた小さな茶室で、龍仙湖の彼方に西湖堤を眺望することができます。

⑥ 虎の尾

深山幽谷の山水画を思わせるような溪谷美を表現しており、初夏には新緑、秋には紅葉が美しく彩ります。

⑦ 虎仙橋

虎の尾に架かる檜造りの木橋で、5m下に溪流を見下ろし、下流に龍仙湖を望みます。

⑧ 大曾根の瀧

虎の尾を上りきると到達する落差6mの三段の滝です。上、中、下段の岩の組み方が異なるため、それぞれ水しぶきの表情には変化があります。滝の背後の山は徳川園の中で最も高く、龍仙湖水面との標高差は約11mあります。

⑨ 四睡庵

梅や桃の木に囲まれた休み処で、隠れ里のような風景の中にぽつりと立っています。

●利用案内

開園時間：午前9時30分から午後5時30分（入園は午後5時まで）
 休園日：月曜日（休日にあたる時は直後の休日でない日）
 年末年始（12/29～1/1）

入園料	種別	1人1回	団体(20人以上)1人1回	団体(100人以上)1人1回	定期観覧券(1年)	備考
	大人	300円	270円	240円	1,200円	
	高齢者	100円	90円	80円	400円	

※一括購入 1人1回券、定期観覧券につき30枚以上1割引、100枚以上2割引
 ※名古屋城との共通券 大人640円、市内高齢者160円
 ※白鳥庭園との共通券 大人480円、市内高齢者160円
 ※徳川美術館・蓬左文庫との共通観覧の場合の徳川園入園料 大人150円、市内高齢者50円
 ※高齢者とは市内在住65歳以上の方。

●駐車場

駐車料金	大型自動車	1時間まで	500円	
		普通自動車	以降30分	500円
			30分	120円

※普通自動車のみ身体障害者手帳等の提示により1台無料
 ※収容台数等の詳細は「第7 有料公園施設 6 駐車場」を参照

●利用実績

①令和元年度入園者数

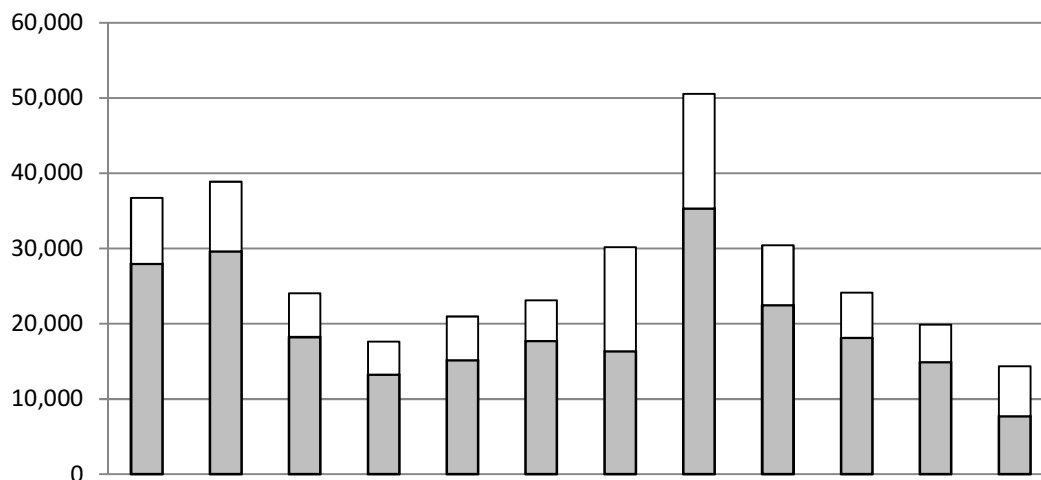

月	4	5	6	7	8	9	10	11	12	1	2	3	合計
□有料	27,983	29,608	18,243	13,263	15,160	17,719	16,360	35,305	22,481	18,108	14,913	7,723	236,866
□無料	8,754	9,277	5,808	4,347	5,795	5,372	13,803	15,224	7,936	6,049	4,968	6,651	93,984
合計	36,737	38,885	24,051	17,610	20,955	23,091	30,163	50,529	30,417	24,157	19,881	14,374	330,850

②最近の入園者数

年度	H26	H27	H28	H29	H30	R1
人数	285,957	320,341	320,335	300,027	337,986	330,850

4 名城公園（北園）

名古屋城天守閣の眼下に広がる名城公園は、終戦後いち早く名古屋市を中心部における総合公園として計画決定され、その整備が行われてきました。「せせらぎ」の流れる芝生広場を中心に、おふけ池、野外ステージ、花木園、子どもの広場、花の道（サイクリングコース・散歩道）、有料公園施設である野球場があり、多目的に利用されています。

名城公園内にある名城公園フラワープラザは、「第6回全国都市緑化なごやフェア」（愛称「緑・花・祭なごや'88」）の記念施設として、また、都市の生活の中にとりいれる花の知識・技術等をひろめる普及啓発施設として、昭和63年9月30日の同フェア開催と同時に開館しました。敷地内のモデルガーデンや室内花壇には、草花・ハーブ等が植栽されています。館内は、花を中心にした展示・講習会が開催され、花の普及啓発施設、喫茶コーナーなどの便益施設として利用されています。

また、平成29年に民間事業者により提案・設置・管理運営されている施設「tonarino(トナリノ)」がオープンしました。飲食店やスポーツ用品店などが入り、公園に賑わいをもたらしています。

●所在地等

所在地：〒462-0846 名古屋市北区名城一丁目2番25号

問合先：名城公園フラワープラザ（指定管理者：岩間造園株式会社）

TEL(052)913-0087 FAX(052)913-9379

●施設概要

<名城公園>

①敷地面積	148,090 m ²
②芝生広場	17,400 m ²
③四季の園	8,900 m ²
④子どもの広場	6,100 m ²
⑤野外ステージ	1,600 m ²
⑥おふけ池	11,400 m ²
⑦野球場	13,800 m ²
⑧ジョギングコース、サイクリングコース	1,300 m
⑨ハナショウブ・カキツバタ園	700 m ²
⑩花の山	1,200 m ²
⑪オランダ風車	720 m ²
⑫ナチュラルガーデン	1,640 m ²
⑬トナリノ	5,929 m ²

<名城公園フラワープラザ>

①敷地面積	6,360 m ²
②建物面積	932 m ²
③サニールーム	184 m ²
④アトリウム	210 m ²
⑤花工房	127 m ²
⑥モデルガーデン	1,380 m ²
⑦水景施設	223 m ²
⑧喫茶コーナー	

●利用案内（名城公園フラワープラザ）

開館時間：午前9時から午後4時30分

休館日：毎週月曜日（休日にあたるときは直後の休日でない日）

毎月第3水曜日（休日にあたるときは第4水曜日）

年末年始（12/29～1/3）

※野球場の利用案内は「第7 有料公園施設 4 野球場」を参照

●利用実績

①令和元年度入館者数

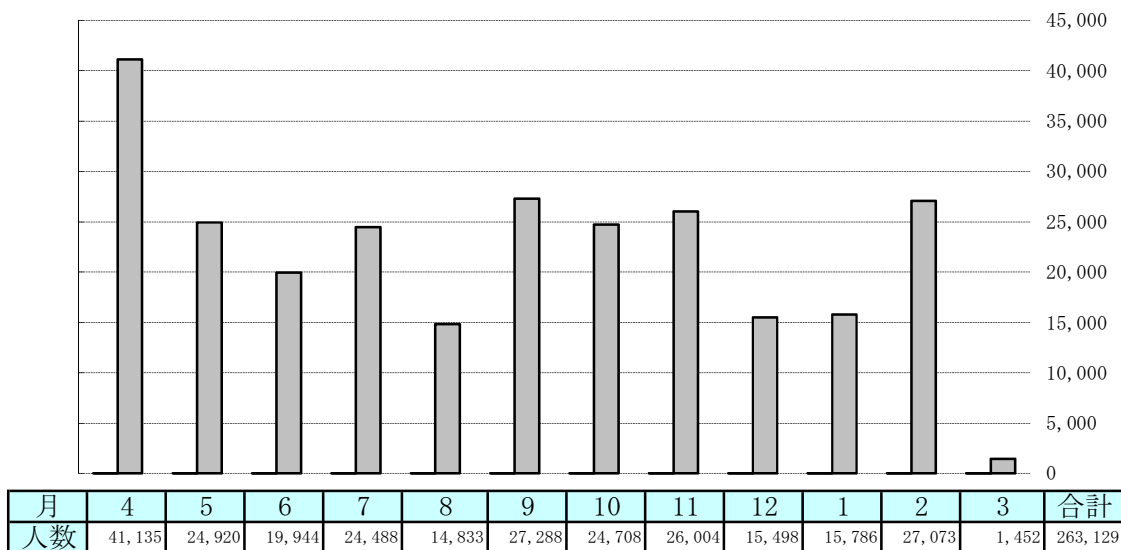

②最近の入館者数

年度	H26	H27	H28	H29	H30	R1
人数	281,358	291,521	301,421	271,023	226,009	263,129

③緑の教室・展示会等

(令和元年度)					
緑の教室等	52回	1,003人	展示会等	23回	延 72日
			イベント	13回	56日

④令和元年度花と緑の相談者数

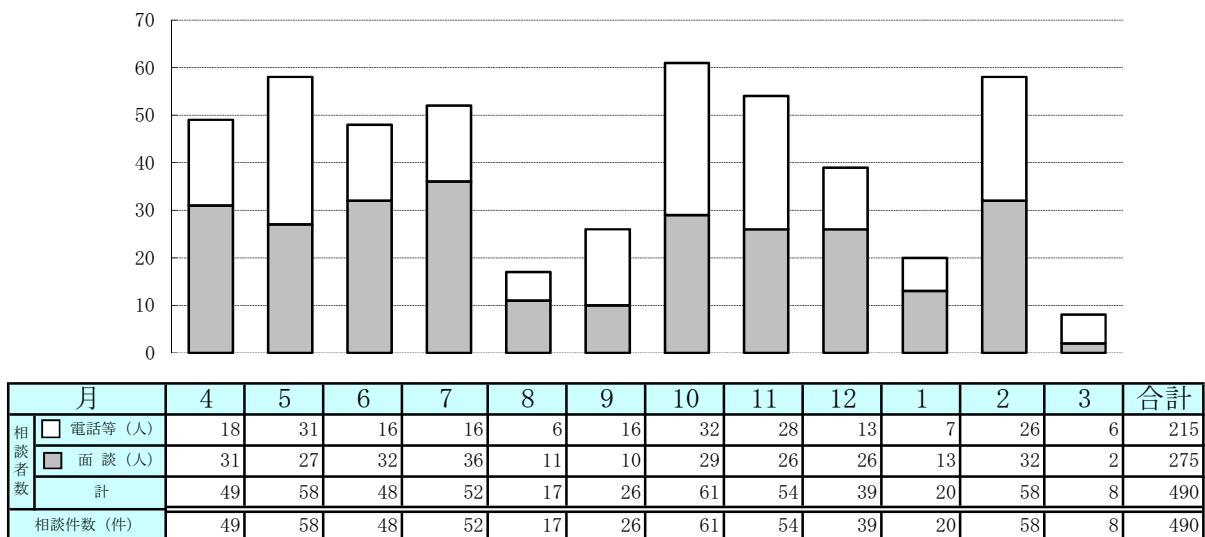

5 庄内緑地

庄内緑地は、庄内川の小田井遊水地を利用した公園で、昭和43年12月の都市計画事業認可以来「水と緑と太陽」をテーマに、野趣あふれる総合公園として整備を進めてきました。

緑地内には、約3.5haある市内有数の芝生広場を中心に、わんぱく広場、バラ園、ピクニック広場、シンボルツリー（ケヤキ）などがあります。

庄内緑地グリーンプラザは、余暇時間の増大、高齢化社会の到来など社会情勢の変動に伴い健康の維持増進や緑への関心が高まっている状況をふまえ、庄内緑地の核となる施設として建設されたものです。緑豊かな環境のなかで、自然とふれあいながら健康運動ができる室内広場のほか、温室、緑の相談コーナーなどの緑化普及啓発施設を併せ持つユニークな複合的施設です。

●所在地等

所在地：〒452-0818 名古屋市西区山田町大字上小田井字敷地3527

問合せ先：庄内緑地グリーンプラザ

(指定管理者：名古屋市みどりの協会・ミズノグループ)

TEL(052)503-1010 FAX(052)503-0133

●施設概要

<庄内緑地>

①敷地面積（駐車場除く）	380,674	m ²
②芝生広場	33,900	m ²
③ピクニック広場	8,300	m ²
④スケートパーク	4,690	m ²
⑤わんぱく広場	4,200	m ²
⑥じゃぶじゃぶ池	3,240	m ²
⑦ボート池	17,000	m ²
⑧水鳥池	8,600	m ²
⑨バラ園	4,920	m ²
⑩花木園	11,900	m ²
⑪野鳥の森	31,150	m ²
⑫ハナショウブ園	3,900	m ²
⑬ツバキ園	3,660	m ²
⑭サイクリングコース	1,800 m	、 2,300 m
⑮大噴水、ガマ池	7,900	m ²
⑯テニスコート、陸上競技場、ゲートボール場		
⑰時計塔など		

<庄内緑地グリーンプラザ>

①建物面積	3,312.38	m ²
②延床面積	3,484.39	m ²
③管理棟	1,243.86	m ²
講習室	113	m ²
④室内広場棟	1,613.63	m ²
室内広場	1,156	m ²
器具庫、更衣・シャワー室（男女別 各70m ² ）他		
⑤温室棟	614.31	m ²
温室	228	m ²
休憩コーナー	76	m ²
⑥サイクリングセンター	52.42	m ²

●利用案内（庄内緑地グリーンプラザ）

開館時間：午前9時から午後4時45分（室内広場は午前9時から午後9時）

休館日：毎週月曜日（休日にあたるときは直後の休日でない日）

毎月第3水曜日（休日にあたるときは第4水曜日）、年末年始（12/29～1/3）

室内広場利用料

利用区分	受付場所	受付方法	使用料	利用時間
個人利用	庄内緑地グリーンプラザ事務所 503-1010	利用当日	1人1回大人200円、高齢者（市内在住65歳以上）及び小中学生100円（各回数券11枚綴）	9:00～21:00
専用利用		利用月の2か月前の1日より抽選申込 <small>（ただし祝日・第3水曜日以外の水・金のみ対象）</small>	半面専用 昼間 3,600円（9,000円）	9:00～16:30
			半面専用 半日 1,800円（4,500円）	9:00～12:30 又は13:00～16:30
		半面専用 夜間 2,800円（5,500円）	17:00～21:00	

専用利用の料金は、健康運動又はレクリエーションに利用、（ ）はその他の利用の場合。

※テニスコートの利用案内は「第7 有料公園施設 3 テニスコート」を参照

※陸上競技場、ゲートボール場の利用案内は「第7 有料公園施設 5 その他陸上競技場等」を参照

●駐車場

駐車料金	大型自動車	最初の2時間は1時間	400円
		以降 2時間	400円
	普通自動車	最初の2時間は1時間	180円
		以降 2時間	180円
	自動二輪・原動機付自転車	最初の2時間は1時間	100円
		以降 2時間	100円

※普通自動車のみ身体障害者手帳等の提示により1台無料

※収容台数等の詳細は「第7 有料公園施設 6 駐車場」を参照

●利用実績

①令和元年度入館者数（庄内緑地グリーンプラザ）

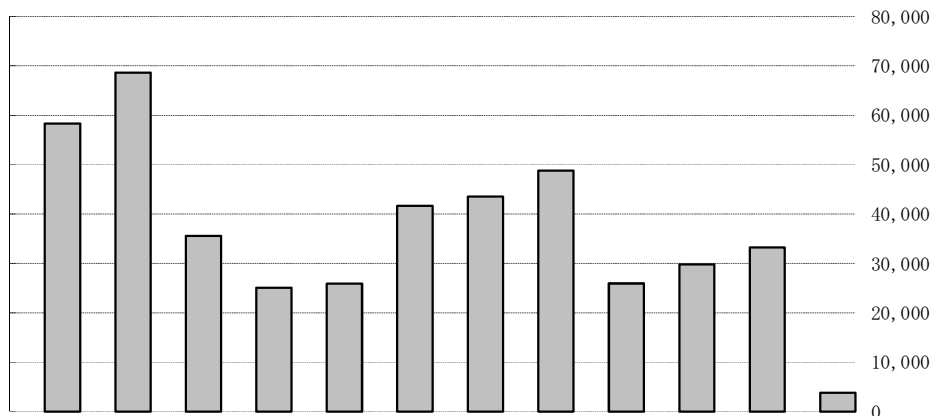

月	4	5	6	7	8	9	10	11	12	1	2	3	合計
人数	58,317	68,612	35,594	25,084	25,870	41,628	43,495	48,780	25,932	29,826	33,221	3,812	440,171

②最近の入館者数（庄内緑地グリーンプラザ）

年度	H26	H27	H28	H29	H30	R1
人数	434,690	449,109	478,111	436,948	430,810	440,171

③緑の教室・展示会・健康運動教室等

(令和元年度)

緑の教室等	61 回	1,063 人	展示会等	36 回	延 140 日
健康運動教室	80 回	4,077 人	イベント	3 回	28 日

④令和元年度室内広場利用状況

利用者数	4月	5月	6月	7月	8月	9月	10月
教室利用	368 人	343 人	461 人	368 人	0 人	300 人	308 人
専用利用	378 人	351 人	382 人	398 人	252 人	343 人	422 人
個人利用	2,621 人	2,578 人	2,458 人	2,230 人	2,082 人	2,544 人	2,257 人
計	3,367 人	3,272 人	3,301 人	2,996 人	2,334 人	3,187 人	2,987 人
利用者数	11月	12月	1月	2月	3月	年度累計	
教室利用	348 人	347 人	139 人	177 人	0 人	3,159 人	
専用利用	284 人	270 人	379 人	293 人	0 人	3,752 人	
個人利用	2,334 人	2,297 人	2,432 人	2,503 人	207 人	26,543 人	
計	2,966 人	2,914 人	2,950 人	2,973 人	207 人	33,454 人	

6 中村公園

中村公園は、明治16年に地元有志が時の愛知県令国貞廉平に申し入れ、「豊公遺跡保存会」を設立し、豊臣秀吉を祀る豊国神社を創建したことから始まります。明治33年には「中村旧跡保存会」が設立され、豊臣秀吉誕生の遺跡を中心に土地を買い入れ、豊国神社の境内と併せて管理されました。明治34年に愛知県の所管となり、「中村公園」が設置され、大正10年に中村が名古屋市西区に編入されたのに伴い、名古屋市に移管されました。

昭和10年より拡張、近代都市公園としての充実が図られ、昭和63年作成の「中村公園再整備計画」に基づいた全面的な再整備により、園内に秀吉・清正記念館、中村文化小劇場、中村図書館や茶席等が建設され、区内の文化拠点となっています。

現在は、本園・東園・西園に分かれ、ひょうたん池を中心として西は太閤池があり、四季折々の風景を楽しむことができます。秀吉誕生の地といわれる竹林や碑、大正天皇お手植えの松など歴史的遺跡が数多く残り、周辺の史跡と一帯となって、本市の重要な歴史文化ゾーンにもなっています。

●所在地等

所在地：〒453-0053 中村区中村町高畑68
問合先：中村公園事務所
（指定管理者：岩間造園株式会社）
TEL(052)413-5525 FAX(052)485-7163

●施設概要

① 中村公園事務所

昭和の第二次拡張の際に事務所として建築され、その後は名古屋市中村土木事務所の中村公園分所として平成5年まで使用されました。現在は、中村公園事務所として使用されています。

② 中村公園記念館

加藤清正没後300年を記念して明治43年に県により建築され、同年に皇太子（後の大正天皇）が中村公園に立ち寄った際に迎賓館として使用されました。

格式ある書院造の建物で唐破風の玄関に特徴があり、明治期の公共木造建築物として希少性の高い文化的施設です。平成25年7月8日に認定地域建造物資産に認定されました。

昭和29年から昭和42年までは結婚式場として使用されていましたが、現在は集会所として結婚式の前撮りや茶会などにも利用されています。

平成27年度に耐震改修工事を行い、平成29年6月28日に豊頌軒と共に登録有形文化財に登録されました。

③ 桐蔭茶席

昭和63年の中村公園再整備計画に合わせて茶庭整備が行われたおりに寄贈されたものです。八畳の広間に、同じく八畳ほどの大きな土間が接続した席があります。

④ 豊頌軒

この茶席は、もと「松林庵」といわれ、明治初期に祖父江町の素封家渡辺家邸内に建築されたものであり、表千家家元碌々（ろくろく）斎の好みにより建築されました。

昭和32年に祖父江町から中村公園内に移築され、昭和57年に豊国神社献茶会より、広く市民の教養の場にと名古屋市に寄付されました。

昭和60年に全面的な改修工事を行っています。

平成23年10月17日に認定地域建造物資産に認定されました。

平成29年6月28日に中村公園記念館と共に登録有形文化財に登録されました。

●利用案内（中村公園事務所）

開所時間：午前8時45分から午後5時30分

休所日：年末年始（12月29日～1月3日）

名 称	使 用 区 分		
	昼間 (9:00～16:30)	半日 (9:00～12:00又は 13:00～16:30)	夜間 (17:30～21:00)
中村公園記念館	1,600円	1,100円	2,400円
桐蔭茶席	1,600円	1,100円	-

※豊頌軒は桐蔭茶席において、お茶会等での使用申し込みをされた場合に使用できます。

※受付方法等は「第7 有料公園施設 10 その他（茶室等）」を参照

●駐車場

駐車 料金	観光バス等	1回	2,000円
	普通自動車	1回	300円

※普通自動車のみ身体障害者手帳等の提示により1台無料

※収容台数等の詳細は「第7 有料公園施設 6 駐車場」を参照

●利用実績

①令和元年度入園者数

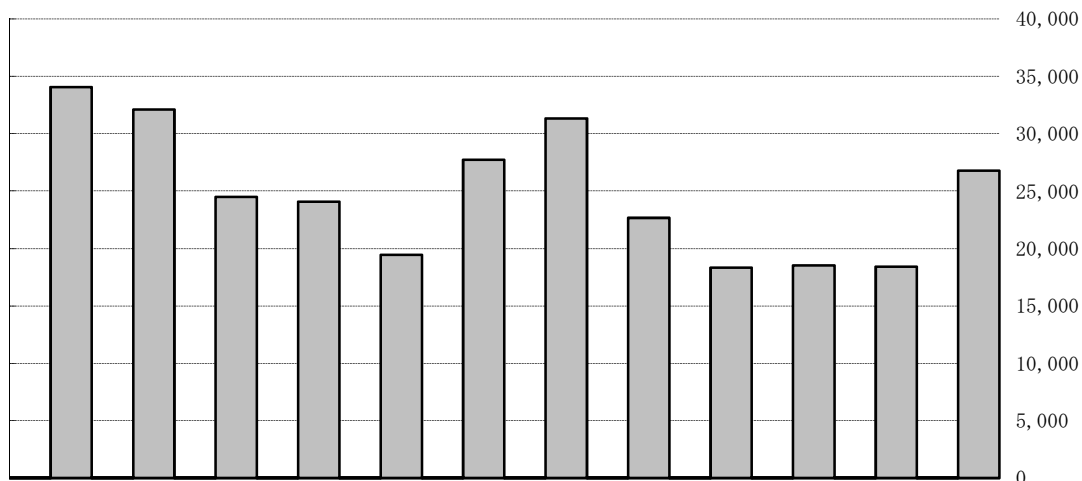

月	4	5	6	7	8	9	10	11	12	1	2	3	合計
人数	34,069	32,099	24,476	24,062	19,446	27,711	31,337	22,665	18,319	18,534	18,416	26,776	297,910

②最近の入園者数

年度	H30	R1
人数	307,262	297,910

7 久屋大通庭園（久屋大通公園）

久屋大通公園の最南端に位置し、「人々の憩いの場、交流・にぎわいの場」を基本コンセプトに、5つの屋外庭園と建物内のクリスタルガーデンの他、イタリアンレストランやカフェなどを備えた、市民の皆様がくつろぎ、楽しむことができる施設として、平成26年9月27日（土曜日）にオープンしました。

「久屋大通庭園フラリエ」という愛称は、公募により決定したもので、「ふらり」＋「フラワー」＋「アトリエ」の造語で、ふらりと立ち寄れる、花いっぱいのアトリエの意味です。

●所在地等

所在地：〒460-0011 名古屋市中区大須四丁目4-1

問合先：久屋大通庭園事務所（指定管理者：公益財団法人名古屋市みどりの協会）

TEL(052)243-0511 FAX(052)243-0512

●施設概要

(1) 屋外庭園

① エントランスガーデン

春に黄色い花をたくさんつけるミモザと左右対称に配置された樹木が皆様をお出迎えします。

② ハーモニーガーデン

ピンクやオレンジ、白などのカラフルなバラを主役に、クレマチス、ハーブ、カラーリーフを組み合わせたガーデンです。

③ ウォーターガーデン

変化に富んだカラフルな植物で構成される散策路です。池と調和した景色の中で、アジサイやクリスマスローズなどの季節の花々が見どころです。

④ フォレストガーデン

クスノキを始めとする高木に囲まれ、中心に円状の芝生地を配した広場です。ウェディングや環境学習なども開催できる空間です。

⑤ アジアンガーデン

竹やクロトンなどの植物で構成され、「東南アジアのリゾートの庭」をコンセプトとした異国情緒あふれる空間です。

(2) フラリエコート

四季の花を楽しめる芝生広場と建物の中庭部分で構成されており、中庭部には「ガーデンキッチン フラリエ」があります。

(3) 建物

① クリスタルガーデン

四季折々に咲く花を垂直花壇で観賞できるほか、イベントや講習会なども楽しむことができる室内ガーデンです。

② レストラン等店舗

カフェ「フラリエ カフェ」、フラワーショップ「KEIKAEN」、イタリアンレストラン「クアドリフォリオ」、ショップ「プラスフラリエ」、イベントスペース

(4) その他

下水処理場の隣接施設という立地を生かし、高度処理水を冷暖房の熱源とし有効利用を図っております。

●利用案内

開園時間：午前9時から午後5時30分まで（レストランなど店舗については、各営業時間）
 休園日：12月31日から1月1日（レストランなど店舗については、各休業日）

●駐車場

駐車料金	普通自動車	平日 8時～22時	20分 100円（最大 1,500円）
		土日祝 8時～22時	30分 200円
		22時～8時	60分 100円（最大 500円）

※普通自動車のみ身体障害者手帳等の提示により1台無料
 ※収容台数等の詳細は「第7 有料公園施設 6 駐車場」を参照

●利用実績

①令和元年度入園者数

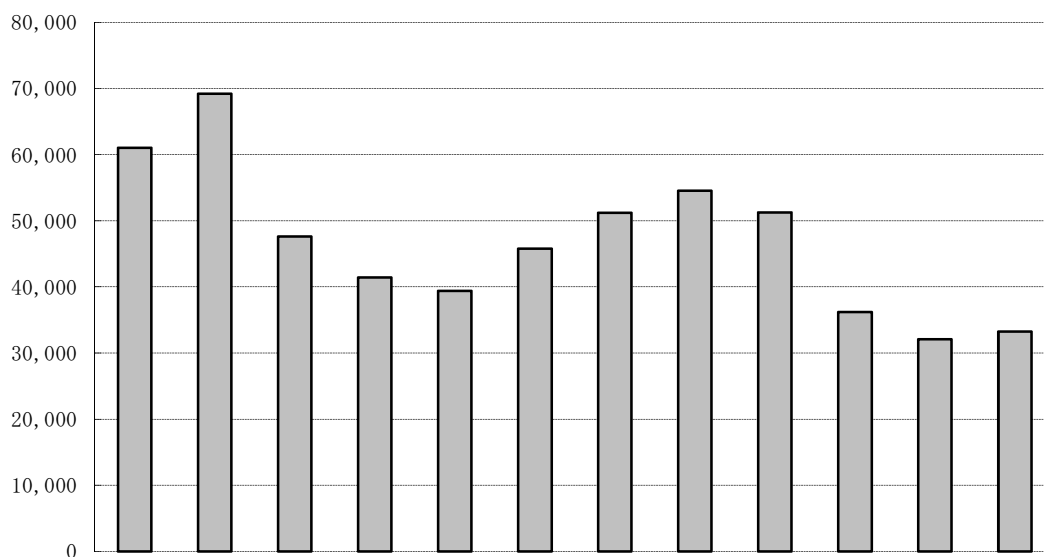

月	4	5	6	7	8	9	10	11	12	1	2	3	合計
入園者数	61,049	69,221	47,632	41,436	39,378	45,758	51,245	54,547	51,269	36,214	32,055	33,235	563,039

②最近の入園者数

年度	H26	H27	H28	H29	H30	R1
人数	346,381	621,847	632,356	642,959	550,482	563,039

※平成26年9月27日より無料施設として再オープン

8 オアシス 2 1 (久屋大通公園)

都心部の貴重な公園として多くの人々に長年親しまれてきた旧栄公園。その老朽化と旧愛知県文化会館、旧NHK名古屋放送会館の建て替え計画を機に、昭和61年4月、両施設と旧栄公園の敷地を入れ替え、「広場ゾーン」と「文化施設ゾーン」として再整備する計画がスタートしました。「文化施設ゾーン」となるNHK名古屋放送センタービルは平成3年8月に、愛知芸術文化センターは平成4年10月にオープン。「広場ゾーン」の整備も久屋大通公園に係る一連の事業の完成ともいべき重要なプロジェクトとして注目され、平成6年9月には商業施設の経営や施設の維持管理を行う第三セクターの栄公園振興(株)を設立。その後、さまざまな状況変化により事業は一時凍結となりましたが、平成9年に提案競技を実施。(株)大林組名古屋支店の提案が最優秀案とされ、平成10年度に実施設計を行い、平成11年4月に着工、平成14年9月に完成しました。

●所在地等

所在地：〒461-0005 愛知県名古屋市中区東桜一丁目11番1号
問合先：オアシス 2 1 管理事務所 (指定管理者 栄公園振興株式会社)
TEL(052)962-1011 FAX (052) 951-7103

●施設概要

(1) 建築概要

①敷地面積	約2.0ha
②建設面積	約10,100㎡
③延床面積	約25,200㎡

(2) 水の宇宙船 (屋上階)

①高さ	地下広場+約22m 地上+約14メートル
②形状	106m×36mの楕円形 約2,700㎡ 床面全てガラス張り 設計積載荷重 水盤・歩廊面共550kg/㎡ 重量2,000t 水荷重150t
③水盤	水深6cm~10cm 約1,700㎡ 井戸水を利用 4回循環/日 (濾過+殺菌+殺藻) 地下1階の便所の洗浄水に再利用
④園路	幅員約3.3~7.0m
⑤ライトアップ	色が変わるLED投光器 (42基)
⑥水景施設	噴水は定時による演出 恐竜の卵のようなオブジェは風や波で動く仕掛け

(3) 緑の大地 (地上階)

①面積	約14,500㎡
②人口地盤土盛	1.5~2.0m
③植栽	サクラ18本、もみじ17本、芝4,000㎡
④ベンチ	高木の周りにステンレスのサークルベンチ
⑤記憶の路	幅4m、7列でガラス部分は床照明
⑥雲のゲート	久屋大通側に3箇所
⑦吹き抜け	126m×36mの楕円形
⑧光の回廊	公園の南北にあるガラスの建物 バスターミナルへの通路
⑨霧の劇場	直径10mの円形広場
⑩立体横断施設	公園と愛知芸術文化センターとの連絡橋 幅員3m EV2基
⑪愛知芸術文化センター 連絡デッキ	幅員32m 直径約10mの吹き抜け
⑫NHK名古屋放送センター ビル連絡デッキ	幅員3m
⑬自転車駐車場	200台

- (4) バスターミナル (屋外バス降車場も含む)
- ①面積 約7,000㎡ 地上・半地下 (GL-1.5m)
 - ②バス待合スペース・売店・案内所・トイレ
ホームドア方式 バース数 (場内) 乗車:10 待機:7
(屋外) 降車:5
 - ③バス運行回数 約1,120発着台/日
 - ④排気ガス対策 大型ファンで吸気、浮遊物資処理、排気
- (5) 銀河の広場・商業施設・オアシス21iセンター (地下階)
- ①面積 約7,500㎡ (吹抜部約3,600㎡) 地下広場床面GL-7.8m
 - ②大階段 エスカレーター2基 EV1基
階段 (バスターミナル・緑の大地・水の宇宙船)
 - ③その他階段 EV1基 (バスターミナル・緑の大地)
 - ④スロープ 幅員2.0m 包配1/15 (バスターミナル・緑の大地)
 - ⑤吹抜広場 3,600㎡
 - ⑥スポーツコート バスケット、テニス、フットサルなどが可能
 - ⑦恐竜のトピアリー
 - ⑧無限の時計
 - ⑨細霧冷房設備 天井輻射暖房設備
 - ⑩商業施設 全体面積約4,150㎡ 30区画 テナント面積約60~200㎡
 - ⑪オアシス21iセンター 床面積約100㎡
(公財) 名古屋観光コンベンションビューロー運営
名古屋市内の観光案内
 - ⑫愛知芸術文化センター地下2階と接続
幅員約8.6m 階段 エスカレーター1基 リフト1基
 - ⑬NHK名古屋放送センタービル地下2階と接続
幅員約6.0m 階段 エスカレーター1基 リフト1基
 - ⑭セントラルパーク地下街 (北、中央の2箇所) と接続
北接続 幅員約6.0m 中央接続 幅員約8.2m
 - ⑮地下鉄栄駅と接続
幅員約7.7m (公園側) 階段 エスカレーター2基 EV1基

●利用案内

- ①水の宇宙船 10時から21時まで
- ②バスターミナル 5時45分から24時まで
- ③銀河の広場 6時から23時まで

●利用実績

①令和元年度入園者数

月	4	5	6	7	8	9	10	11	12	1	2	3	合計
銀河の広場	1,189,209	1,279,645	1,253,300	1,334,292	1,520,468	1,272,729	1,389,318	1,290,298	1,343,858	1,211,258	1,131,312	879,556	15,095,243
水の宇宙船	59,217	60,967	46,698	44,048	65,445	51,358	53,697	55,544	66,610	55,331	36,782	26,185	621,882

②最近の入園者数

年度	H26	H27	H28	H29	H30	R1
銀河の広場 (万人)	1,372	1,378	1,398	1,317	1,296	1,509
水の宇宙船 (万人)	53	65	61	58	61	62

9 鶴舞公園

鶴舞公園は、名古屋市が設置した最初の公園として、平成21年度に開園100周年を迎えた歴史ある公園です。サクラやハナショウブなどの季節の花々の咲く緑ゆたかな園内には、開園当時をしのばせる噴水塔や、普選記念壇、奏楽堂等があり、市内随一の市民の憩いの場となっています。

鶴舞公園内にある緑化センターは、植栽知識の普及および市民の緑化意識の高揚を図り、緑ゆたかなまちづくりを推進する拠点施設として、昭和55年に開設しました。館内は、緑化に関する相談・指導、各種資料の展示、講習会・研修会の場として、幅広く利用されています。

また、鶴舞公園南側の陸上競技場は、平成7年に整備され有料公園施設として長く市民に利用されてきましたが、施設の老朽化等に伴う再整備により、スポーツ・レクリエーションや地域コミュニティの場として活用できる多目的グラウンドとして生まれ変わりました。

●所在地等

所在地：＜緑化センター＞ 〒466-0064 名古屋市昭和区鶴舞一丁目1番168号

＜多目的グラウンド＞ 〒466-0064 名古屋市昭和区鶴舞一丁目1番156号

問合せ先：緑化センター (指定管理者：公益財団法人名古屋市みどりの協会)

TEL(052)733-8340 FAX(052)733-5350 相談専用TEL(052)731-3450

多目的グラウンド (指定管理者：公益財団法人愛知県サッカー協会)

TEL(052)745-8545 FAX(052)745-1780

●施設概要

＜鶴舞公園＞

①敷地面積	214,394 m ²	(多目的グラウンド除く)
②バラ園	3,380 m ²	
③鶴々亭	1,340 m ²	
④奏楽堂	3,940 m ²	
⑤普選記念壇	2,400 m ²	
⑥テニスコート	2,766 m ²	
⑦野球場	6,430 m ²	

＜緑化センター＞

①敷地面積	8,340 m ²
②延床面積	661 m ²
③温室(グリーンサロン)	115 m ²
④樹木見本園	4,170 m ²
⑤花木見本園	919 m ²
⑥スイフヨウ園	810 m ²
⑦講習室、展示室、ロビー等	

＜多目的グラウンド＞

①敷地面積	26,306 m ²
②ウエストグラウンド	9,030 m ²
③イーストグラウンド	8,350 m ²
④管理棟 建築面積	954 m ²

●利用案内

＜緑化センター＞

開館時間：午前9時から午後4時30分

休館日：毎週月曜日(休日にあたる時は直後の休日でない日)

毎月第3水曜日(休日にあたる時は第4水曜日)

年末年始(12/29～1/3)

緑化相談：午前10時から正午、午後1時から4時

鶴々亭・奏楽堂・普選記念壇利用料

	使用区分		
	昼間	半日	夜間
鶴々亭	1,600円	1,100円	2,400円
奏楽堂	4,600円	2,400円	5,900円
普選記念壇	3,000円	1,900円	4,600円

※テニスコートの利用案内は「第7 有料公園施設 3 テニスコート」を参照

※野球場の利用案内は「第7 有料公園施設 4 野球場」を参照

<多目的グラウンド>

供用時間：午前8時30分から午後9時30分

休業日：1月1日

多目的グラウンド利用料

平日	1時間	6,100円
土日祝日	1時間	8,100円

※夜間利用は別途照明料（1時間900円）が必要です。

※抽選申込の場合は原則、2時間単位での申込みとなります。

●駐車場

駐車料金	駐車場	大型自動車	1時間まで	600円
			以降30分	600円
		普通自動車	30分	180円
		自動二輪・原動機付自転車	30分	100円
	南駐車場	普通自動車	20分	100円
			8時00分～22時00分（平日に限る）	最大1,000円/回
22時00分～8時00分		最大300円/回		
	マイクロバス	1時間まで	600円	
		以降30分	600円	

※普通自動車のみ身体障害者手帳等の提示により1台無料

※収容台数等の詳細は「第7 有料公園施設 6 駐車場」を参照

●利用実績

①令和元年度入館者数（緑化センター）

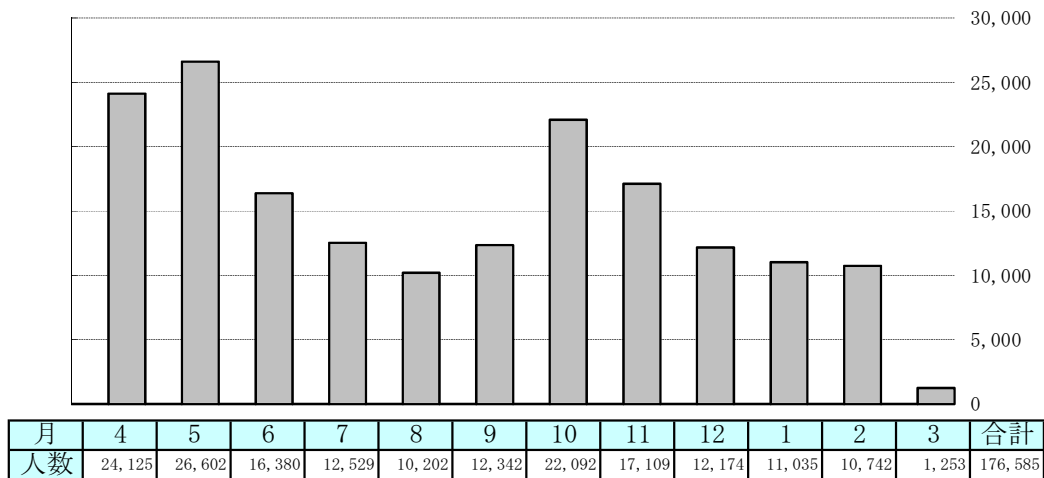

②最近の入館者数（緑化センター）

年度	H26	H27	H28	H29	H30	R1
人数	178,780	180,801	184,939	192,161	183,231	176,585

③緑化講習会・展示会等（緑化センター）

（令和元年度）

緑化講習会等	75回	1,701人	展示会	34回	延 269日
			イベント	5回	延 133日

④令和元年度緑化相談者数（緑化センター）

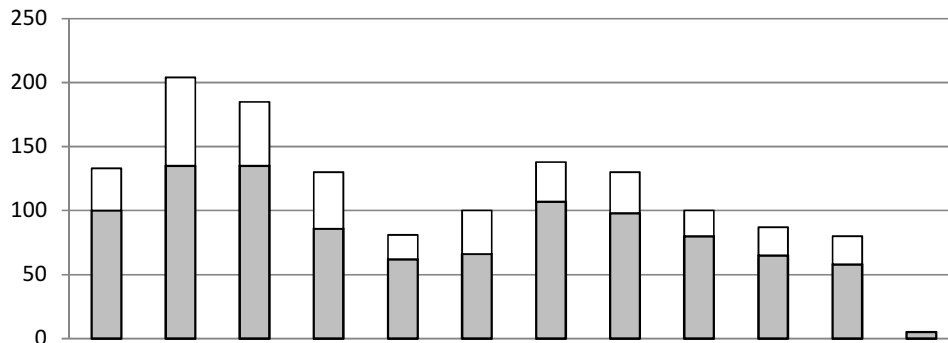

月	4	5	6	7	8	9	10	11	12	1	2	3	合計
相談者数													
□ 面談（人）	100	135	135	86	62	66	107	98	80	65	58	5	997
□ 電話（人）	33	69	50	44	19	34	31	32	20	22	22	0	376
計	133	204	185	130	81	100	138	130	100	87	80	5	1,373
相談件数（件）	201	301	271	192	122	145	224	184	135	118	104	5	2,002

⑤令和元年度利用時間数及び利用率（多目的グラウンド）

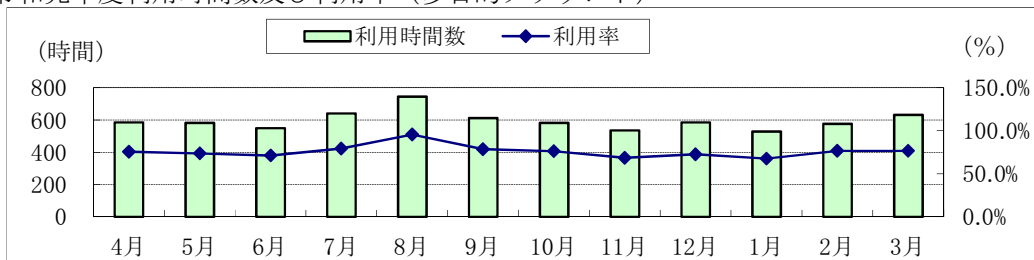

月	4	5	6	7	8	9	10	11	12	1	2	3	合計
利用時間数	585	581	550	640	745	612	582	535	585	528	577	631	7,151
利用率	75.8%	73.5%	71.2%	79.4%	95.6%	78.5%	76.2%	68.6%	72.6%	67.7%	76.5%	76.5%	76.0%

10 瑞穂運動場（瑞穂公園）

瑞穂運動場は、'94「わかしゃち国体」のメイン会場にもなった陸上競技場を始め、ラグビー場、野球場、テニスコート、相撲場、弓道場、アーチェリー場などの各種スポーツ施設が配置されています。これらの施設は身近な生活圏におけるスポーツ施設として利用される一方、全国的・国際的競技大会の開催が可能な拠点施設としても重要な役割を担っています。

また、瑞穂運動場のある瑞穂公園は、昭和12年9月市会の議決を経て、同年度より15年に至る4ヵ年継続事業で、瑞穂公園を運動公園として整備することになりました。第二次大戦後、昭和23年頃から名古屋市を中心とする第5回国民体育大会が開催されることにより、周辺地約1万坪を買収し主競技場の改築、補助競技場、ラグビー場などの整備に着手しました。運動公園として概成しスポーツ施設の運営管理が中心となる理由から昭和39年4月1日、教育委員会に移管された後、令和2年4月1日にスポーツ振興部門の移管に伴い新しく設置されたスポーツ市民局に移管されました。

平成18年4月より、指定管理者として公益財団法人名古屋市教育スポーツ協会(旧：財団法人名古屋市教育スポーツ振興事業団)が管理運営を行っています。

平成27年4月1日より、株式会社パロマをスポンサー企業とするネーミングライツ（命名権）を導入し、施設の愛称がパロマ瑞穂スポーツパークとなりました。

●所在地等

所在地：〒467-0062 名古屋市瑞穂区山下通5丁目1番地（陸上競技場内）

問合先：瑞穂運動場管理事務所（指定管理者：公益財団法人名古屋市教育スポーツ協会）
TEL(052)836-8200 FAX(052)836-8206

●施設概要

- ① 陸上競技場（第一種公認、IAAF クラス2認証）（パロマ瑞穂スタジアム）
竣工：昭和16年2月、敷地面積：33,386.88㎡、建築面積：5,568.90㎡
- ② 北陸上競技場（第三種公認）（パロマ瑞穂北陸上競技場）
竣工：昭和25年10月、敷地面積：19,820.82㎡、建築面積：739.66㎡
- ③ レクリエーション広場（パロマ瑞穂レクリエーション広場）
竣工：平成6年5月、敷地面積：11,326.71㎡、建築面積：228.90㎡
- ④ ラグビー場（パロマ瑞穂ラグビー場）
竣工：昭和25年10月、敷地面積：26,000.00㎡、建築面積：3,160.35㎡
- ⑤ ラグビー練習場（パロマ瑞穂ラグビー練習場）
竣工：平成6年5月、敷地面積：2,400.00㎡
- ⑥ 野球場（パロマ瑞穂野球場）
竣工：昭和32年6月、敷地面積：26,079.41㎡、建築面積：2,157.80㎡
- ⑦ 相撲場（パロマ瑞穂相撲場）
竣工：昭和49年3月、建築面積：122.54㎡
- ⑧ 弓道場（パロマ瑞穂弓道場）
竣工：昭和37年3月、建築面積：748.85㎡
- ⑨ アーチェリー場（パロマ瑞穂アーチェリー場）
竣工：昭和43年10月、建築面積：235.20㎡
- ⑩ テニスコート（パロマ瑞穂テニスコート）
竣工：昭和45年1月、施設面積：9,035.82㎡
- ⑪ 練習プール（パロマ瑞穂練習プール）
竣工：昭和40年7月、建築面積：205.02㎡
- ⑫ 屋内プール（パロマ瑞穂屋内プール）
竣工：昭和42年6月、延床面積：975.78㎡（プール室のみ）
- ⑬ トレーニング室（パロマ瑞穂トレーニング室）
竣工：昭和42年6月、延床面積：427.00㎡
- ⑭ 宿泊研修室（パロマ瑞穂宿泊研修室）
竣工：平成5年5月、延床面積：837.05㎡
- ⑮ 駐車場
第一駐車場：444台、第二駐車場：82台、第三駐車場：100台
第四駐車場：46台、臨時駐車場：169台

施設名	使用料		受付場所
陸上競技場	午前：51,000円 午後：51,000円 夜間：64,000円	会議室：2,300円(1回) 照 明：5,900～23,400円(10分間)	瑞穂運動場 管理事務所 管理第一係 TEL 836-8200 FAX 836-8206
北陸上競技場	午前：23,000円 午後：23,000円	個人利用：1回券 大人 200円 小人 100円 高齢者(市内在住65歳以上) 100円 回数券(11枚綴) 大人 2,000円 小人 1,000円 高齢者(市内在住65歳以上) 1,000円	
レクリエーション広場	午前：4,600円 午後：4,600円		
ラグビー場	午前：40,000円 午後：40,000円 夜間：50,000円	会議室：大室 2,700円(1回) 小室 2,300円(1回) 照 明：2,300～11,400円(10分間)	
ラグビー練習場	午前：2,300円 午後：2,300円		
野球場	午前：23,000円 午後：23,000円 夜間：28,000円	会議室：2,300円(1回) 照 明：600～1,800円(10分間)	
相撲場	午前：5,700円 午後：5,700円		
弓道場・アーチェリー場	午前：3,100円 午後：3,100円 夜間：5,200円	個人利用：1回券 大人 午前200円 午後200円 夜間300円 高齢者 午前100円 午後100円 夜間100円 小人 午前100円 午後100円 夜間100円 回数券(11枚綴) 大人 午前2,000円 午後2,000円 夜間3,000円 高齢者 午前1,000円 午後1,000円 夜間1,000円 小人 午前1,000円 午後1,000円 夜間1,000円	
テニスコート	1面あたり 2時間 1,000円	会議室：1,300円(1回) 照 明：170～680円(2時間)	
屋内プール	2時間 13,000円	個人利用：1回券 大人 500円 小人 200円 高齢者(市内在住65歳以上) 100円 回数券(11枚綴) 大人 5,000円 小人 2,000円 高齢者(市内在住65歳以上) 1,000円 回数券(25枚綴) 大人 10,000円 小人 4,000円 高齢者(市内在住65歳以上) 2,000円 定期券(1月) 大人 4,000円 小人 2,000円 高齢者(市内在住65歳以上) 1,300円 定期券(1年) 大人32,000円 小人16,000円 高齢者(市内在住65歳以上) 10,600円	
練習プール	2時間 12,000円	個人利用：1回券 大人 300円 小人 100円 高齢者(市内在住65歳以上) 100円 回数券(11枚綴) 大人 3,000円 小人 1,000円 高齢者(市内在住65歳以上) 1,000円	
トレーニング室		個人利用：1回券 大人 300円 小人 100円 高齢者(市内在住65歳以上) 100円 回数券(5回) 大人 1,000円 小人 400円 高齢者(市内在住65歳以上) 300円 定期券(1月) 大人 1,600円 小人 800円 高齢者(市内在住65歳以上) 500円 定期券(1年) 大人12,800円 小人 6,400円 高齢者(市内在住65歳以上) 4,200円	
宿泊研修室		1人1泊：大人 1,600円 小人 800円 高齢者(市内在住65歳以上) 500円 (シーツ代含む)	
駐車場		1日1回 1回 普通 500円 大型 2,000円 回数券 普通 5,000円(11回) 普通 10,000円(25回) 普通 15,000円(50回)	

※ 競技器具等使用料は別に徴収

●利用実績(令和元年度)

(単位：人)

施設名	利用者数	施設名	利用者数	施設名	利用者数
陸上競技場	481,634	野球場	145,635	練習プール	20,434
北陸上競技場	210,484	相撲場	1,135	トレーニング室	101,388
田辺陸上競技場		弓道場	10,194	宿泊研修室	3,226
レクリエーション広場	61,115	アーチェリー場	7,381	会議室	10,246
ラグビー場	58,420	テニスコート	67,516		
ラグビー練習場	20,500	屋内プール	59,214	合計	1,258,522

11 白鳥庭園（白鳥公園）

白鳥庭園は、文化の香り高いまちづくりの一環として昭和58年から整備が進められ、敷地面積約3.7haと市内随一の規模を誇る日本庭園として平成3年4月14日に全面開園したものです。

当園は、池泉廻遊式庭園で、名古屋を中心に中部地方の地形をモチーフにしており、庭園の西南端にある小高い築山を「御嶽山」、そこから流れる川を「木曾川」、川の水が注ぎ込む池を「伊勢湾」に見立て、“水のストーリー”をつくり出しています。

当園の核となる施設としては、汐の満ち干きにより刻々と変化する水景を楽しむ「汐入の庭」があり、汐入亭では、抹茶、コーヒーなどを飲みながら、汐入の庭の眺めを楽しむことができます。

●所在地等

所在地：〒456-0036 名古屋市熱田区熱田西町2番5号

問合先：白鳥庭園管理事務所

(指定管理者：しろとりの杜グループ)

TEL(052)681-8928 FAX(052)681-9288

●施設概要

①敷地面積	約37,000 m ²
②流れ、池面積	約8,000 m ²
③清羽亭床面積	314.5 m ²
④汐入亭（休憩所）建築面積	129.96 m ²
⑤管理棟（正門）建築面積	153.98 m ²
⑥北門建築面積	36.74 m ²
⑦休憩施設	四阿5棟（滝見四阿、傘亭、汐見四阿、游濱亭、浮見四阿）
⑧木橋	5箇所
⑨土橋	3箇所

●利用案内

開園時間：午前9時から午後4時30分

休館日：毎週月曜日（休日にあたる場合は直後の休日でない日）

年末年始（12/29～1/3）

入園料	区分	1人1回	団体（30人以上）	団体（100人以上）	定期観覧券（1年）
	大人	300円	270円	240円	1,200円
高齢者	100円	90円	80円	400円	

※高齢者とは市内在住65歳以上の方。

※一括購入 1人1回券、定期観覧券につき30枚以上1割引、100枚以上2割引

※徳川園との共通券 大人480円、市内高齢者160円

清羽亭 (庭園本館) 使用区分 及び 使用料	茶室名称	使用区分		
		昼間(9:30~16:30)	半日(9:30~12:30)	半日(13:30~16:30)
	一の間	6,000円	3,600円	3,600円
	二の間	6,000円	3,600円	3,600円
	澄蘆	4,000円	2,400円	2,400円
	汲江軒	4,000円	2,400円	2,400円
	立礼席	6,000円	3,600円	3,600円

●駐車場

駐車料金	大型自動車	1台1回	1,200円
	普通自動車	1台1回	300円
	自動二輪・原動機付自転車	1台1回	150円

※普通自動車のみ身体障害者手帳等の提示により1台無料

※収容台数等の詳細は「第7 有料公園施設 6 駐車場」を参照

●利用実績

①令和元年度入園者数

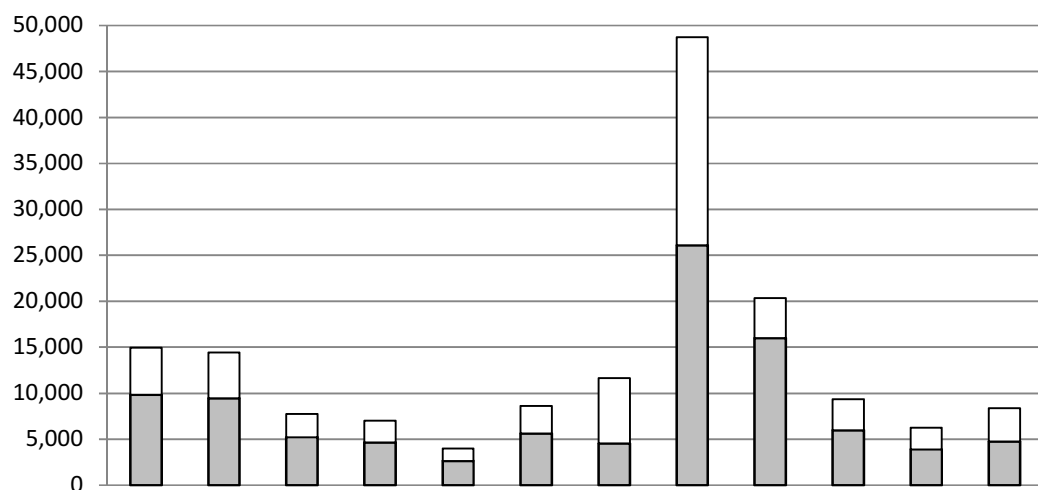

月	4	5	6	7	8	9	10	11	12	1	2	3	合計
■ 有料	9,829	9,470	5,219	4,670	2,653	5,632	4,519	26,080	16,019	5,995	3,900	4,768	98,754
□ 無料	5,125	4,962	2,512	2,354	1,360	3,011	7,125	22,624	4,305	3,365	2,363	3,590	62,696
合計	14,954	14,432	7,731	7,024	4,013	8,643	11,644	48,704	20,324	9,360	6,263	8,358	161,450

②最近の入園者数

年度	H26	H27	H28	H29	H30	R1
人数	132,241	150,944	159,153	152,907	147,927	161,450

12 日光川公園プール（日光川公園）

平成2年度から4か年の歳月と総事業費約68億円をかけて平成6年6月25日に開園しました。日光川公園は、名古屋市南西部の都心から約9kmの位置にある親水レジャー公園で、夏期には国内最大規模を誇るプール公園として、市民に親しまれています。南側は日光川の河口に面しているため、雄大な景観を望むことができます。ウエーブプール(波が起きる)、ビーチプール(ゆったり泳げる一般向)、キッドプール(アスレチック風の帆船遊具があり幼児用)、ウォータースライダー(90m級3本)、砂浜(オーストラリア産白砂)の施設があります。ヤシの木とハイビスカスに囲まれ、南国気分いっぱいです。

●所在地等

所在地：〒455-0855 名古屋市港区藤前五丁目901番地
 問合せ：日光川公園管理事務所（指定管理者：PMI サンビーチ日光川）
 TEL(052)302-6200 FAX(052)302-6474

●施設概要

- ① 敷地面積 約105,000㎡
- ② プール施設
 - (1) ウェーブプール 水面積6,700㎡
 - (2) ビーチプール 水面積6,500㎡
 - (3) キッドプール 水面積2,100㎡
- ③ ウォータースライダー
 - (1) 鉄筋コンクリート製樹脂吹付 1本
 - (2) ガラス繊維強化プラスチック製 2本
 - (3) 着水プール 水面積235㎡
- ④ プールサイド
 - (1) 砂浜 3,000㎡
 - (2) 芝生 4,175㎡
 - (3) サンデッキ 4,600㎡ (内、木製 1,600㎡)
- ⑤ 管理棟
 - (1) 建築面積 1,094.17㎡
 - (2) 床面積 3,058.87㎡

●利用案内

利用期間：7月第1土曜日から9月第1日曜日まで
 利用時間：7月第1土曜日から7月19日までは午前10時から午後5時30分まで
 7月20日から8月31日までは午前9時30分から午後6時00分まで
 9月1日から9月第1日曜日までは午前10時から午後5時30分まで
 ※利用期間・時間につきましては施設にお問い合わせください。

料金	区分	個人	団体（30人以上）	団体（100人以上）	回数券 (11枚つづり)
	大人	1,500円	1,350円	1,200円	15,000円
	高齢者	500円	450円	400円	5,000円
	小中学生	700円	630円	560円	7,000円

※乳幼児・身体障害者手帳等の交付を受けている方は無料。

※高齢者とは、市内在住65歳以上の方。

※一括購入の制度あり。（30人分以上支払う場合は1割引、100人分以上支払う場合は2割引）

●駐車場

駐車料金	大型自動車	1台1回	2,000円
	普通自動車	1台1回	500円
	自動二輪・原動機付自転車	1台1回	300円

※普通自動車のみ身体障害者手帳等の提示により1台無料

※収容台数等の詳細は「第7 有料公園施設 6 駐車場」を参照

●利用実績

①令和元年度利用者数

月	供用日数	有料利用者数	無料利用者数	利用者数
7月	26日	17,742人	6,489人	24,231人
8月	31日	68,857人	22,878人	91,735人
9月	3日	6,918人	3,445人	10,363人
合計	60日	93,517人	32,812人	126,329人 (内訳) 大人 64,500人 小人 61,829人

②最近の利用者数

年度	H26	H27	H28	H29	H30	R1
人数	112,202	133,274	152,834	152,337	139,035	126,329

13 荒子川公園

荒子川公園は、本格的都市緑化植物園を備えた総合公園として昭和54年度より整備を進めてきた公園です。園内には、ラベンダー園、日本庭園、サンクガーデン、多目的広場等のほか、学校緑化、生垣、公園樹・街路樹、地被植物等の見本園があり、家庭や学校などの緑化の参考となる各種の樹木や植物が植栽されています。

また、荒子川公園の核となる施設として、荒子川公園ガーデンプラザが、市民の緑化意識の啓発を目的に平成5年4月30日に開設されました。館内は、緑に関する相談・各種資料の展示・講習会・研修会の場合などの普及啓発施設として、また、平成9年3月に開設したティールームなどの便益施設として利用されています。

●所在地等

所在地：〒455-0055 名古屋市港区品川町2丁目1番地-1

問合先：荒子川公園ガーデンプラザ

(指定管理者：名古屋市みどりの協会・大島造園土木グループ)

TEL(052)384-8787 FAX(052)384-5664

●施設概要

<荒子川公園>

①敷地面積	170,400 m ²
②管理棟周辺ブロック	47,500 m ²
管理棟、ふるさとの森、サンクガーデン（ラベンダー見本園含む）、多目的広場、庭園見本エリア、荒子川パークブリッジ、催し物広場	
③ラベンダー園ブロック	22,900 m ²
ラベンダー園、学校緑化見本園、生垣見本園、緑道	
④街路樹、公園樹見本園ブロック	31,800 m ²
街路樹・公園樹見本園、緩衝緑地、緑道	
⑤デイキャンプ場・冒険広場ブロック	35,100 m ²
デイキャンプ場、わんぱく冒険広場、ボート池周辺、ミニスポーツ広場	
⑥望みの丘ブロック	11,300 m ²
望みの丘、緑道	
⑦フェニックスアイランドブロック	4,800 m ²
フェニックスアイランド	
⑧テニスコートブロック	8,100 m ²
テニスコート、運動広場、テニスコート利用者駐車場	
⑨広場ブロック	4,300 m ²
広場	
⑩児童球戯場ブロック	4,600 m ²
児童球戯場、緑道	

<荒子川公園ガーデンプラザ>

①建物面積	642 m ²
②ロビー・展示コーナー	165 m ²
③講習室	126 m ²
④図書コーナー	

●利用案内（荒子川公園ガーデンプラザ）

開館時間：午前9時から午後4時30分

休館日：毎週月曜日（休日にあたる場合は直後の休日でない日）

毎月第3水曜日（休日にあたる場合は第4水曜日）

年末年始（12/29～1/3）

※テニスコートの利用案内は「第7 有料公園施設 3 テニスコート」を参照

※デイキャンプ場の利用案内は「第7 有料公園施設 7 デイキャンプ広場」を参照

●駐車場

駐車料金	大型自動車	1台1回	1,200円
	普通自動車	1台1回	500円
	自動二輪・原動機付自転車	1台1回	150円

※通常無料。イベント開催時のみ、有料となることがあります。

(令和元年度は、6/8～6/16)

※収容台数等の詳細は「第7 有料公園施設 6 駐車場」を参照

●利用実績

①令和元年度入館者数（荒子川公園ガーデンプラザ）

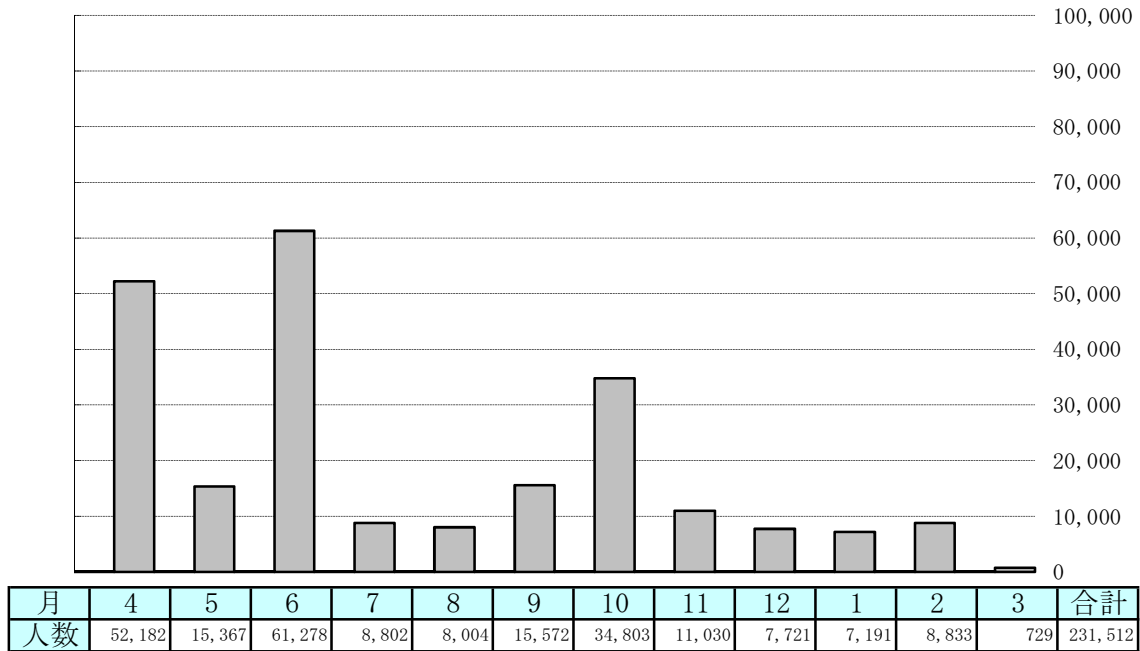

②最近の入館者数（荒子川公園ガーデンプラザ）

年度	H26	H27	H28	H29	H30	R1
人数	243,063	203,115	239,667	277,470	282,573	231,512

③緑の講習会・展示会等

(令和元年度)

緑の講習会等	65回	1,040人	展示会等	31回	延 286日
			イベント	4回	延 13日

14 戸田川緑地

戸田川緑地は、戸田川の両岸に広がる南北2.5km、東西0.5kmにわたる市南西部においては最大の公園であり、「健康とスポーツの里」を基本テーマに整備が進められています。

この公園は、南地区・中央地区・北地区の3つのゾーンからなり、南地区は「陽の郷」の愛称で隣接する農業公園と一体的に利用できる「農業文化園関連施設ゾーン」として整備が進められ、平成6年より一部供用開始し、平成8年7月にはほぼ全面供用となりました。中央地区は「水郷とファミリースポーツゾーン」として、平成11年より一部供用を開始し、南地区同様多くの市民に親しまれています。

●所在地等

所在地：〒455-0873 名古屋市港区春田野二丁目3204番地

問合先：戸田川緑地管理センター

(052)302-5321

(指定管理者：チームYMO)

※とだがわこどもランドの利用に関しては

(052)304-1500

※サービスセンター（おもしろ自転車など）の利用に関しては

(052)302-5633

●施設概要

(1)南地区

100,300 m²

農業文化園関連施設ゾーンとして、農業文化園と一体となって自然とふれあい、自然の恵みの享受をテーマに整備されました。

①花の丘	2,000 m ²
②体験農園（畑）	2,700 m ²
③芝生広場	19,000 m ²
④ピクニック広場	8,000 m ²

屋外バーベキュー場、団体は要予約

⑤野外ステージ	130m ² 芝客席	1,200 m ²
⑥とだがわこどもランド		17,500 m ²

多目的ホールを備えた本館を中心に大型木製遊具、ジャブジャブ池、展望塔などがあります

⑦とだがわ陽だまり館	614 m ²
⑧レストハウス	287 m ²

(2)中央地区

168,000 m²

水郷とファミリースポーツゾーンとして、樹林の造成を図り、緑豊かな自然の中で家族でスポーツを楽しむと共に、水郷において自然観察ができるゾーンとして整備が進められています。

①サービスセンター	250 m ²	
インラインスケート、おもしろ自転車、一輪車、パターゴルフなどの遊具貸出所		
・インラインスケート広場	1,400 m ²	
・一輪車広場	670 m ²	
・おもしろ自転車コース	400 m	
・パターゴルフ場	2,400 m ²	
②ファミリースポーツ広場（芝生広場）	5,800 m ²	
③多目的広場（右岸）	3,100 m ²	
④芝生広場	21,000 m ²	
⑤こどもキャンプ広場	6,000 m ²	
⑥野鳥・昆虫の森		
⑦西の森、既植樹面積	42,302 m ²	（平成31年3月31現在）
⑧ボランティアハウス	51 m ²	
⑨連絡橋	3,200m ² 橋長62.4m	幅員6.0m
⑩とだがわ生態園（流れ・池を含む）	20,000 m ²	
⑪子供の遊び場	2,400 m ²	
⑫多目的広場（左岸）	3,200 m ²	
⑬体験農園（水田・畑）	1,400 m ²	

●利用案内（サービスセンター）

利用時間： 午前10時～午後4時30分（貸し出しは午後4時まで）
ただし、12月～2月は、土・日・祝日のみ

休業日： 毎週月曜日（休日にあたる時は直後の休日でない日）
年末年始（12/29～1/3）

利用料金

利用施設名	利用区分	利用料金	備考
パターゴルフ場	大人1回（9ホール）	300円	パター・ボール共
	小人1回（9ホール）	200円	

貸出遊具料金

利用道具料金	利用区分	利用時間	利用料金
一輪車	大人	1時間	300円
	小人	1時間	200円
インラインスケート	大人	1時間	300円
	小人	1時間	200円
おもしろ自転車	1回	20分	200円
バッテリーカー	1回	2分	100円

※小人……中学生以下

●駐車場

駐車料金			
	大型自動車	1台1回	1,200円
	普通自動車	1台1回	500円
	自動二輪・原動機付自転車	1台1回	150円

※通常無料。イベント開催時のみ、有料となることがあります。

（令和元年度は、5/3～5/5、10/14）

※収容台数等の詳細は「第7 有料公園施設 6 駐車場」を参照

●サービスセンター利用実績

①令和元年度実績

（単位：人）

月	パターゴルフ利用者	インラインスケート利用者	一輪車利用者	おもしろ自転車利用者	バッテリーカー利用者	有料利用者計	持ち込み（無料利用者）計	利用者総計
4	963	1,251	233	2,657	503	5,607	748	6,355
5	850	950	208	2,293	542	4,843	620	5,463
6	290	281	130	657	188	1,546	209	1,755
7	187	198	53	448	104	990	128	1,118
8	118	137	29	314	68	666	91	757
9	388	342	92	851	175	1,848	222	2,070
10	556	478	148	1,316	323	2,821	299	3,120
11	651	864	282	1,739	435	3,971	556	4,527
12	305	465	154	687	106	1,717	312	2,029
1	490	673	165	1,153	149	2,630	422	3,052
2	478	688	158	1,120	162	2,606	427	3,033
3	1,339	1,603	313	2,934	385	6,574	340	6,914
計	6,615	7,930	1,965	16,169	3,140	35,819	4,374	40,193

15 農業文化園

農業文化園は、花を愛する心を育む市民の憩いの施設として、名古屋市市制100周年の平成元年5月25日に天白区の農業センター、守山区の東谷山フルーツパークに次ぐ、3番目の農業公園として、港区に開園しました。

施設は、農業振興地域として稲作、生鮮野菜を中心に多様な農産物が生産されている市内最大の農業地帯を流れる戸田川流域に位置しています。

園内の中心的な施設は、農業科学館とフラワーセンターです。農業科学館は、農業の過去・現在・未来をテーマに農業技術史コーナーや世界の昆虫標本室などが設けられています。フラワーセンターや園内に点在する色とりどりの花々が、四季を通じて来園する人々の目を楽しませています。施設と隣接して整備された戸田川緑地やとだがわこどもランドなどとともにより多くの市民に親しまれています。なお、農業科学館・フラワーセンターは、平成23年4月1日から無料施設となりました。

●所在地等

所在地：〒455-0873 名古屋市港区春田野二丁目3204番地

問合せ先：戸田川緑地管理センター（指定管理者：チームYMO）

TEL(052)302-5321 FAX(052)303-6116

●施設概要

①敷地面積

25,780㎡

②主な施設

○農業科学館

昔の稲作農具や民具を展示した「なつかしい農業コーナー」、「世界の昆虫標本室」などを設置。2階建て・面積2,500㎡。

○フラワーセンター

常温展示温室と、各種の展示会が開催される休憩・展示ホールで構成。面積1,500㎡。

○花と野菜のにじ色農場（約6,412㎡）

○芝生広場、水車小屋その他修景施設

●催事等

①農業文化園・戸田川緑地「とだがわまつり」（5月連休）

期間中は、花や緑に親しんでいただくための特別展、花の寄せ植え体験、季節の野菜収穫体験などが催されます。

②農業文化園・戸田川緑地「秋まつり」（10月）

期間中は、秋の実りの季節を楽しんでいただくための特別展、稲の脱穀体験、花の寄せ植え体験、季節の野菜収穫体験などが催されます。

③農業文化園・戸田川緑地「さくらまつり」（3月～4月）

④農業科学館・フラワーセンター企画展示会

定期的に各種展示を開催し、「農」に関する情報の発信等を図っています。

⑤園芸講座・体験水田講座

●利用案内

開園時間 午前9時から午後4時30分まで

休園日 毎週月曜日（休日にあたるときは直後の休日でない日）

年末年始（12/29～1/3）

●駐車場

駐車料金	大型自動車	1台1回	1,200円
	普通自動車	1台1回	500円
	自動二輪・原動機付自転車	1台1回	150円

※行事開催期間のうち市長の定める期間に限り有料

（令和元年度は、5/3～5/5・10/12～10/14）

●利用実績

①令和元年度農業科学館・フラワーセンター入場者数

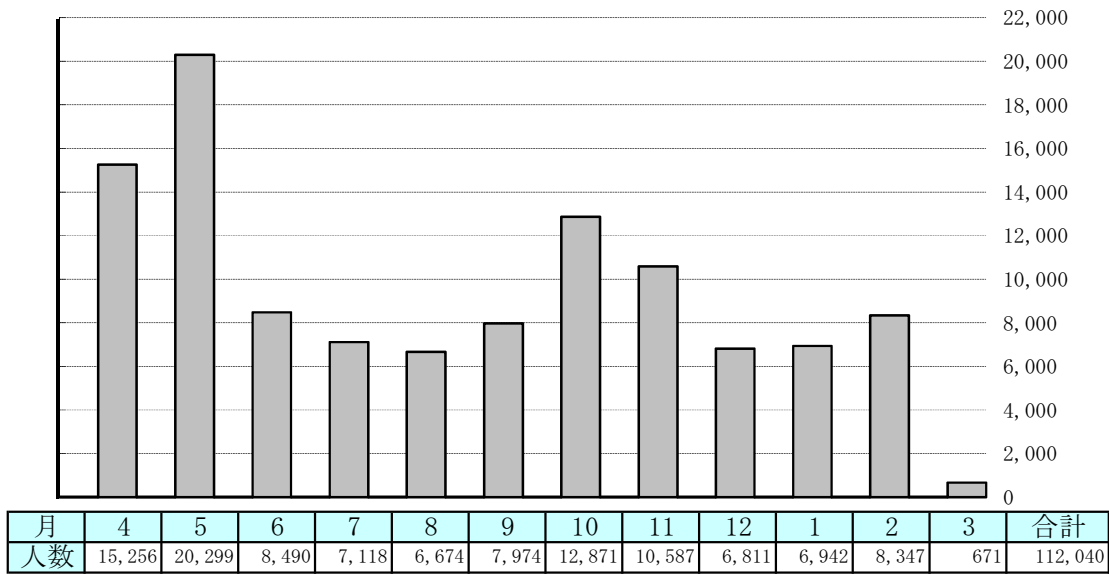

②最近の入場者数

年度	H26	H27	H28	H29	H30	R1
人数	120,900	125,978	136,793	120,013	117,189	112,040

※平成23年4月1日より無料

16 野鳥観察館（稲永公園）

名古屋市西部を南に流れ名古屋港に注ぐ庄内川河口付近の広大な干潟に集まる水鳥を、市民の方々が観察できるよう、昭和60年4月に名古屋市が財団法人日本宝くじ協会から寄贈を受けて設置した施設です。

観察室には30台の望遠鏡が設置され、気軽に野鳥観察をすることができます。館内ではパネル展示や剥製などで干潟で見られる野鳥の特徴や生態を紹介する他、直近の観察種・羽数データを掲示して観察の便宜を図っています。

春や秋の渡りの時期にはシギ・チドリ類が多く飛来し、冬季には数千羽のカモ類、夏季には絶滅危惧種のコアジサシなど、年間120種類以上の野鳥が見られます。観察に適した干潮の午前を中心に、年間約3万人が訪れ、野鳥に親しんでいます。

平成14年11月18日には庄内川河口を含む藤前干潟が「特に水鳥の生息地として国際的に重要な湿地に関する条約」（ラムサール条約）に登録され、渡り鳥の中継地としての重要性がより広く認識されるようになりました。平成17年3月に野鳥観察館の南隣に環境省施設「ラムサール条約湿地藤前干潟稲永ビジターセンター」が開設され、干潟の環境や生き物を総合的に紹介し、環境について学べる施設として、野鳥観察館と相互に協力して来場者に対応しています。

●所在地等

所在地：〒455-0845 名古屋市港区野跡四丁目11番2号（稲永公園内）
 問合先：名古屋市野鳥観察館（指定管理者：東海・稲永ネットワーク）
 TEL (052) 381-0160

●施設概要

①敷地面積 203.8㎡
 ②建築面積 203.8㎡
 (1) 1階 193㎡
 観察室：望遠鏡 12台
 研修室：40～50名
 (2) 2階 64㎡
 観察室：望遠鏡 18台
 展示コーナー

●利用案内

開館時間：午前9時から午後4時30分
 休館日：毎週月曜日（休日にあたるときは直後の休日でない日）
 毎月第3水曜日（休日にあたるときは第4水曜日）
 年末年始（12/29～1/3）
 入館無料

●観察できる野鳥

科 名	種 名
シギ	ハマシギ、トウネン、チュウシャクシギ、ソリハシシギ 他
チドリ	ダイゼン、シロチドリ、メダイチドリ、ケリ 他
カモ	マガモ、スズガモ、オナガガモ、キンクロハジロ 他
サギ	ダイサギ、コサギ、アオサギ 他
カモメ	ユリカモメ、ウミネコ、コアジサシ、セグロカモメ 他
猛禽類	ミサゴ、チュウヒ 他

※その他カワウなど年間120種類以上の野鳥が確認されています。

●利用実績

①令和元年度入館者数

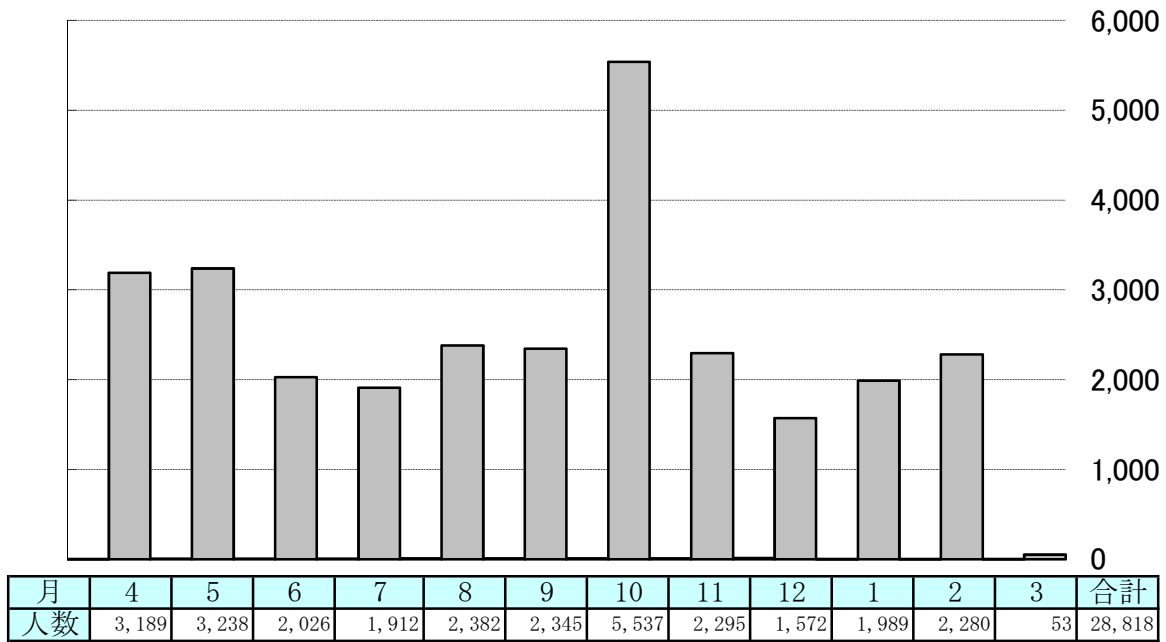

②最近の入館者数

年度	H26	H27	H28	H29	H30	R1
人数	28,637	27,654	34,323	27,602	29,041	28,818

17 東谷山フルーツパーク

東谷山フルーツパークは、都市における自然とのふれあいの場として、市民に植物観察や散策を楽しんでいただくとともに、果樹栽培技術の指導などを通じて都市農業の振興を図るなど、多目的な農業公園として、昭和55年4月26日に開園しました。

施設は、名古屋市東北端、市内最高峰の東谷山の南西山麓に位置し、市内では有数の緑豊かな自然に囲まれています。

園内には、世界の熱帯果樹温室、果樹園、くだもの館などの施設があり、果物をテーマにしたユニークな農業公園として親しまれています。

眺望に恵まれた東谷山の山頂には展望台を設置し、山頂までの散策路も整備されています。

また、近年、東谷山フルーツパークはシダレザクラの名所として知られるようになり、毎年ヤエベニシダレが咲きそろそろ頃には、遠く県外からも多くの人を訪れます。

●所在地等

所在地：〒463-0001 名古屋市守山区大字上志段味字東谷2110

問合せ先：東谷山フルーツパーク（指定管理者：公益財団法人名古屋市みどりの協会）

TEL(052)736-3344 FAX(052)736-2660

●施設概要

①敷地面積

124,610.3㎡（石ひろい池の面積を含む）

②主な施設

○世界の熱帯果樹温室

熱帯・亜熱帯地方の珍しい果樹を観察することができます。植栽果樹は35科、92種、106品目、299本。半楕円球形大小2棟の温室で構築され面積は約1,300㎡。

○果樹園

約23,000㎡の敷地にウメ、モモ、ナシ、リンゴ、ブルーベリーなど17種類の果樹を育てています。

○くだもの館

果物に関する様々な知識を紹介する常設・企画展示室を設置しています。面積約650㎡

○フィッシングコーナー（つり池面積約17,000㎡）

○レストハウス（約300㎡）

○シダレザクラ（約1,000本）

○日本庭園、憩いの広場、噴水その他修景施設

●催事等

①シダレザクラまつり（4月上旬～中旬）

園内に植栽されている1,000本余りのシダレザクラを楽しんでもらう催し。期間中は写真コンテストや果物即売会、青空市などが催されます。

②トロピカルフルーツフェア（5月連休）

世界の熱帯果樹温室を中心として、一足早い夏の気分を味わいながら、熱帯の果物の知識を深めてもらう催し。園内各所で様々なイベントが行われます。

③秋のフルーツフェア（10月上旬）

実りの秋を満喫してもらい、果物に関する知識・自然とのふれあいを深めてもらう催し。園内各所で様々なイベントが行われます。

④くだもの館企画展示会

定期的に各種展示を開催し、熱帯果樹や国内の果樹の知識の普及を図ります。

⑤フルーツ園芸教室、収穫体験、親子栽培教室、ジャム作り体験講座 他

⑥園芸相談

●利用案内

開園時間 午前9時から午後4時30分まで

休園日 毎週月曜日（休日にあたるときは直後の休日でない日）

年末年始（12/29～1/3）

有料施設 世界の熱帯果樹温室

観覧料：大人300円、高齢者（市内在住の65歳以上）100円、中学生以下無料

団体（30人以上 1人1回）2割引

●駐車場

駐車料金	大型自動車	1台1回	1,200円
	普通自動車	1台1回	650円(さくらまつり)
		1台1回	350円
	自動二輪・原動機付自転車	1台1回	150円

※行事開催期間のうち市長の定める期間に限り有料
(令和元年度は、4/1～4/8・5/3～5/6・10/12～10/14)

●利用実績

①令和元年度世界の熱帯果樹温室入場者数

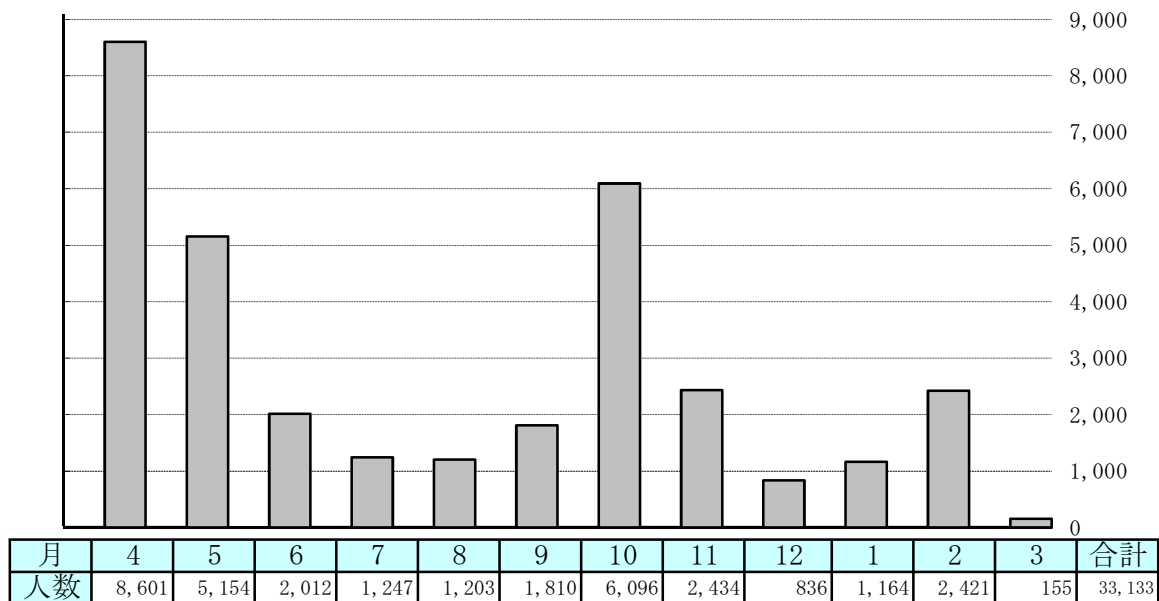

②最近の入場者数

年度	H26	H27	H28	H29	H30	R1
人数	39,552	39,835	38,494	35,045	39,219	33,133

18 みどりが丘公園

みどりが丘公園は、都市計画墓園として自然環境を保全し、緑と水に包まれた魅力ある墓地公園の整備を行っています。

令和元年度末現在、26,469区画の墓地を整備し、事業計画終了時までには面積60ha、墓地47,000区画を有する墓地公園となる予定です。

また、緑被地率は65%を目標としており、「みどりが丘公園」という名称にふさわしい、花・水・緑に包まれた憩いと安らぎの場として、お墓参りだけでなく、散策・ジョギングなど市民に親しまれる墓地公園を目指しています。

①計画位置及び面積

名古屋市緑区鳴海町字笹塚、字鏡田、諸ノ木及び大清水の各字の一部

全体計画 60.0ha（墓地46.8、公園13.2）

上のうち事業認可済区域 58.6ha（墓地46.8、公園11.8）

②経緯

昭和59年 8月 1日 都市計画決定「名古屋都市計画墓園 第2号勅使ヶ池墓園」

昭和59年10月29日 都市計画事業認可

昭和63年 8月20日 みどりが丘公園一部供用開始・墓地区画貸付開始

平成13年 5月14日 みどりが丘公園会館を開設

●所在地等

所在地：〒458-0801 名古屋市緑区鳴海町字笹塚17番地

問合先：名古屋市みどりが丘公園事務所

（指定管理者：みどりの風グループ）

TEL(052)876-9877 FAX(052)877-0542

●施設概要

①みどりが丘公園会館

お彼岸やお盆の時期には墓参者で相当賑わいますので、利用者から休憩施設の設置要望が多く寄せられていました。そこで、平成13年5月に公園会館の供用を開始しました。公園会館は、気軽に利用できる休憩スペースとして、利用者へ次のような利便を図っています。

- ・土曜日、日曜日、祝日も墓地案内や利用相談を行う
- ・供花、線香セットなどを販売
- ・飲料水の自動販売機などを設置

②水汲場・桶置場

③花がら置場

④あずまや

●利用案内（みどりが丘公園会館）

開館時間：平日 午前9時～午後5時、土日祝 午前8時～午後5時

休館日：12月29日～1月3日

●墓地使用料及び管理料（令和2年度）

墓地の種類	大きさ(m ²)	使用料 (円)	管理料 (年額:円)
普通墓地	1.08	478,440	3,000
	1.92	850,560	3,500
	3.00	1,329,000	4,000
	4.00	1,772,000	4,500
	6.00	2,658,000	5,500
	8.00	3,544,000	6,500
	12.00	5,316,000	8,500
芝生墓地	3.00	1,329,000	4,000
	4.00	1,772,000	4,500
修景墓地	1.07	797,000	3,000

※使用料443,000円/m²

●駐車場

開門時間：午前7時～午後7時、盆・彼岸 午前6時～午後7時
 収容台数：約400台（無料）

●利用実績

①公園会館来館者数（令和元年度）

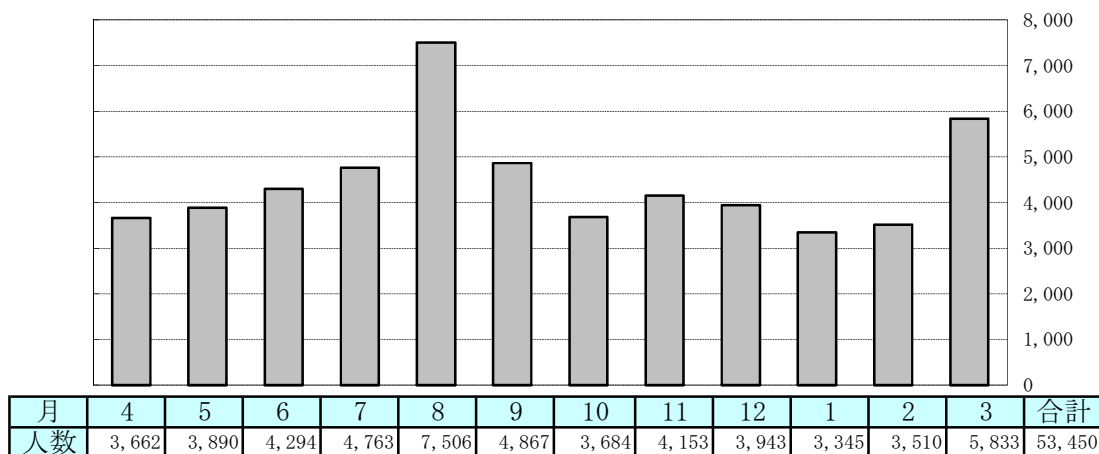

②盆・彼岸来館者数（令和元年度）

期 間		来館者数(人)
盆	8月13日(火)～8月16日(金)	2,052
彼岸(秋)	9月20日(金)～9月26日(木)	2,344
彼岸(春)	3月17日(火)～3月23日(月)	2,551

●墓地整備状況（令和元年度末現在）

①年度別整備状況

（単位：区画）

S62	S63	H元	H2	H3	H4	H5	H6	H7	H8	H9	H10	H11	H12
1,389	1,230	975	1,058	1,018	1,124	1,146	1,142	938	961	912	900	915	824
H13	H14	H15	H16	H17	H18	H19	H20	H21	H22	H23	H24	H25	H26
967	972	990	1,070	1,018	1,020	1,030	948	230	401	662	768	750	636
H27	H28	H29	H30	R1								合計	
-	-	475	-	-								26,469	

②貸付総区画数 25,847 区画

●墓地使用者の募集

①申込資格

次の要件に該当する方のみ申込みができます。ただし、墓地の使用申込みは公募のつど1世帯につき1区画に限ります。また、同一人の二重申込、同一親族の同一区画への申込はできません。

◆名古屋市に6ヶ月以上継続して住所を有し、お墓を主としておまつりする方（法人を除く）。

◆遺骨(分骨を含む)のない方も申込みできます。

その他にも使用許可の条件として、使用料及び管理料を納期限までに一括納入することや、使用許可を受けてから2年以内に墓地を使用(墓標等を設置)することなどがあります。

②申込結果（令和元年度）

区分	期間	申込区画数
通期募集	4月21日～3月10日	140

第7 有料公園施設

1 有料公園施設

有料公園施設とは、公園施設のうち有料で使用できるもので、運動施設として野球場、テニスコート、陸上競技場等が、教養施設として動植物園等が、便益施設としては駐車場等があります。

現在、緑政土木局において管理している有料公園施設としては、東山動植物園、白鳥庭園、徳川園庭園、陸上競技場、多目的グラウンド、野球場、テニスコート、球技場、ゲートボール場、アーチェリー場、プール、庄内緑地グリーンプラザ室内広場、分区園、駐車場、その他茶室等があります。

なお、公園利用情報システムが平成4年1月から稼働し、緑政土木局が管理する野球場やテニスコート等運動施設（多目的グラウンド除く）の抽選後の空き情報及び公園施設・催事情報を公園案内センター、土木事務所等公所において情報提供しています。なお平成6年11月からは、更にこのシステムを発展させたスポーツ・レクリエーション情報システムが稼働し、抽選申込の手続きが簡略化され、使用料の口座振替も行われています。

公園案内センターは、鶴舞公園内にあり、システムの運用とともに、窓口での施設の空き照会や利用受付を行っており、その事務を公益財団法人名古屋市みどりの協会に委託しています。



2 運動施設一覧

令和2年4月1日現在

管理公所	種別	テニスコート		野球場		陸上競技場		その他の運動施設	備考
		全天候	その他	硬式	軟式	公認	未公認		
千種 土木事務所		4			4				
東 "		2			3 [※]				※ソフトボール専用 1
北 "		4			6				
西 "		2	2		10 [※]		1		※ソフトボール専用 3
中村 "		4			5				
中 "		3							
昭和 "		8			2				
瑞穂 "									
熱田 "		3	2						
中川 "		7			7 [※]				※ソフトボール専用 2
港 "		22	4		11 [※]		1	球技場 1	※ソフトボール専用 2
南 "		5			7 [※]				※ソフトボール専用 1
守山 "					5				
緑 "		3			3				
名東 "		2	2		3 [※]			アーチェリー場 1	※ソフトボール専用 1
天白 "		2	1		3 [※]				※ソフトボール専用 1
東山公園テニスセンター		20							指定管理者 東山の森3Mパートナーズ
庄内緑地グリーンプラザ		6					1	ゲートボール場 10 室内広場 1	指定管理者 名古屋市みどりの協会・ミズノグループ
鶴舞公園 多目的グラウンド (テラスポ鶴舞)								多目的グラウンド 2	指定管理者 公益財団法人愛知県サッカー協会
小 計		97	11		69		3		
瑞穂運動場 (パロマ瑞穂 スポーツパーク)		9		1		2		相撲 1、ラグビー 1、 ラグビー練習場 1 レクリエーション広場 1 アーチェリー場 1、弓道 1 プール 2、トレーニング 室 1	指定管理者 公益財団法人名古屋 市教育スポーツ協会
合 計		106	11	1	69	2	3		

緑地管理課・東山総合公園・スポーツ市民局スポーツ施設室

3 テニスコート

(スポーツ市民局管理の瑞穂公園テニスコートを除く)

本市の公園施設であるテニスコートは、一面ごとに利用時間帯を早朝、午前、午後、薄暮及び夜間に分けて供用しています。インターネット・公園案内センター窓口（鶴舞公園内）・各土木事務所窓口・専用はがき（抽選のみ）等で申込を受付けており、抽選日は利用2ヵ月前の15日です。

1 利用実績〈東山公園テニスコート(P48、49参照)を除く〉

(1) 最近の利用面数

区分	H26	H27	H28	H29	H30	R1
利用面数	68,854	73,443	73,289	72,533	70,491	69,307

(2) 月別利用面数及び利用率（令和元年度）

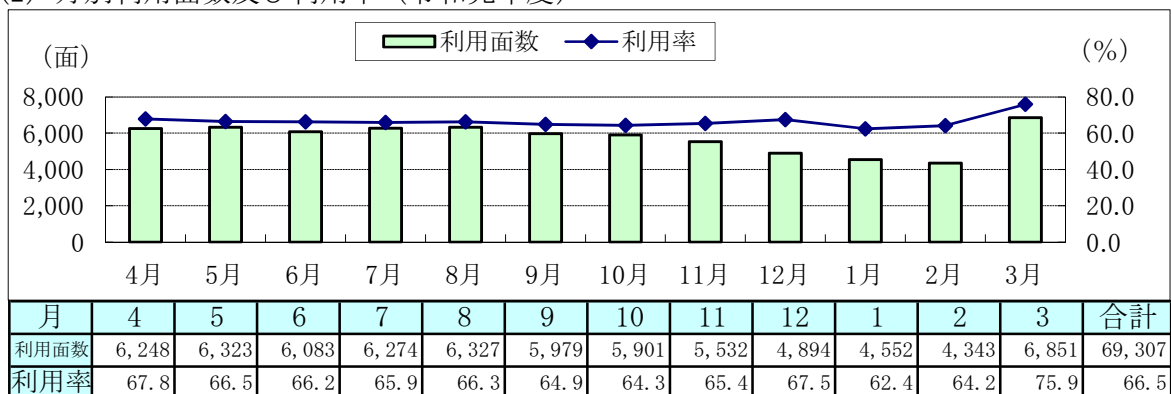

(注) 利用可能テニスコート面数は、月ごとに異なる。

(3) 曜日別利用率（令和元年度）

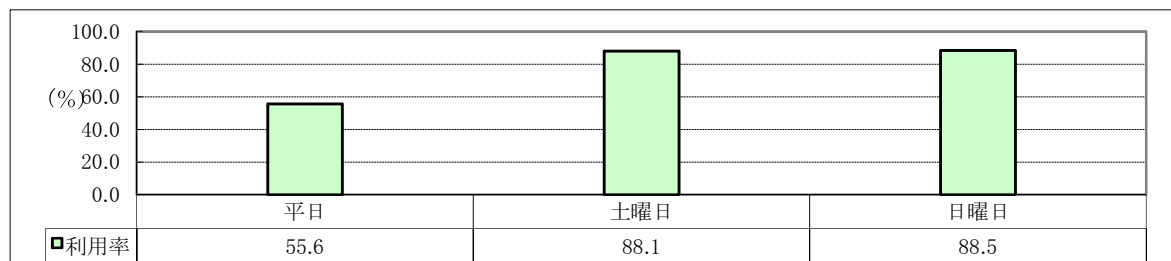

2 利用期間・利用時間及び使用料〈東山公園テニスコート(P48、49参照)を除く〉

利用期間	利用時間		使用料	
	利用区分	時間帯	鶴舞公園	その他の公園
通年	昼間使用	8:30~16:30	2,600円	1,300円
	半日使用	8:30~12:00	1,400円	700円
		又は13:00~16:30		
	早朝使用	日の出相当時刻~8:00	1,200円	600円
薄暮使用	17:00~日の入相当時刻	(早朝のみ)		
ナイター利用期間 (3/1~11/30※)	夜間使用	17:00~20:30	1,400円	700円

(注) 夜間照明のための電気料金は別に徴収

※木ヶ崎公園、庄内緑地、稲永公園、細口池公園は通年利用

3 テニスコート一覧表

令和2年4月1日現在

管 理 所	公 園 名	公 園 積 (ha)	施 設						利 用	
			施 設 実面積 (㎡)	面数	利用の可否			備考	施 設 窓 口 電 話 番 号	抽 選 日
					早朝	薄暮	夜間			
千 種	千代田橋緑地 千種公園	15.00	1,500	2		□		更 全	千種土木事務所 Tel783-4111	利用2ヶ月前の 15日
		5.94	1,600	2		□		更 全		
東	木ヶ崎公園	2.10	1,600	2	○		通	更 全	東土木事務所 Tel933-1110	
北	名城公園(大津橋小園)	79.78	1,300	2	△	△		更 全	北土木事務所 Tel912-6011	
	楠公園	4.82	1,700	2	△		○	更 全		
西	押切公園	2.84	1,700	2	○		○	更 全	西土木事務所 Tel522-4911	
	蛇池公園	4.87	1,800	2			○	更		
庄内緑地 グリーンプラザ	庄内緑地	46.03	4,900	6	○		通	更 全	庄内緑地 グリーンプラザ Tel503-8211	
中 村	横井山緑地	3.84	1,000	1			○	更 全	中村土木事務所 Tel412-7302	
	枇杷島橋緑地	7.13	2,000	3	○	□		更 全		
中	若宮大通公園	12.03	2,100	3	△	△		更 全	中土木事務所 Tel242-5211	
昭 和	鶴舞公園	24.07	7,200	4	○		○	更 全	昭和土木事務所 Tel751-3401	
	吹上公園	4.79	2,820	4	○	□		更 全		
熱 田	南郊公園	6.19	1,500	2			○	更	熱田土木事務所 Tel889-3225	
	神宮東公園	8.09	2,050	3			○	更 全		
中 川	松葉公園	3.09	1,600	2	○		○	更 全	中川土木事務所 Tel361-4611	
	荒越公園	1.41	1,600	2	○		○	更 全		
	富田公園	6.67	2,300	3			○	更 全		
港	稲永公園	31.36	14,080	16	○		通	更 ^{全(14)}	港土木事務所 Tel661-2981	
	荒子川公園	26.10	1,400	2	○	□		更		
	港北公園	4.68	1,900	2			○	更 全		
	新茶屋川公園	4.44	1,700	2	○		○	更 全		
	善南公園	2.50	1,500	2	○		○	更 全		
南	元塩公園	1.74	1,600	2			○	更 全	南土木事務所 Tel614-6022	
	丹後公園	1.67	1,300	2	☆		○	更 全		
	道德公園	3.57	840	1				更 全		
緑	旭出公園	0.91	703	1			○	更 全	緑土木事務所 Tel625-4945	
	通曲公園	3.20	1,600	2			○	更 全		
名 東	一社公園	1.11	2,000	2			○	更	名東土木事務所 Tel701-9411	
	猪高緑地	10.43	1,500	2				更 全		
天 白	戸笠公園	4.52	900	1		□		更	天白土木事務所 Tel805-1320	
	細口池公園	4.26	1,400	2			通	更 全		
東山公園 テニスセンター	東山公園	132.22	15,450	20			通 (18)	更 全	東山公園 テニスセンター Tel832-1115	
合 計	33公園	-	-	108	-	-	84	-	-	-

○：利用可能。ただし、ナイターは4月～11月・3月。
 △：4月～9月は利用可能。
 ☆：日・休日を除き利用可能。
 □：4月～10月・3月は利用可能。
 通：通年利用可能。
 更：更衣室あり。
 全：全天候型コート。

※ 各施設窓口電話番号は、利用受付専用です。
 受付時間は9:00～12:00及び13:00～16:45です。
 (東山公園テニスセンターを除く)
 ※ 括弧内の数字は該当面数です。

緑地管理課・緑地維持課

4 野球場

(教育委員会管理の瑞穂公園野球場を除く)

本市の公園施設である野球場はテニスコートと同様、一面ごとに利用時間帯を早朝、午前、午後、薄暮及び夜間に分けて供用しています。インターネット・公園案内センター窓口（鶴舞公園内）・各土木事務所窓口・専用はがき（抽選のみ）等で申込を受付けており、抽選日は利用2ヵ月前の15日です。

1 利用実績

(1) 最近の利用面数

区分	H26	H27	H28	H29	H30	R1
利用面数	29,814	29,184	28,596	28,539	27,913	27,884

(2) 月別利用面数及び利用率（令和元年度）

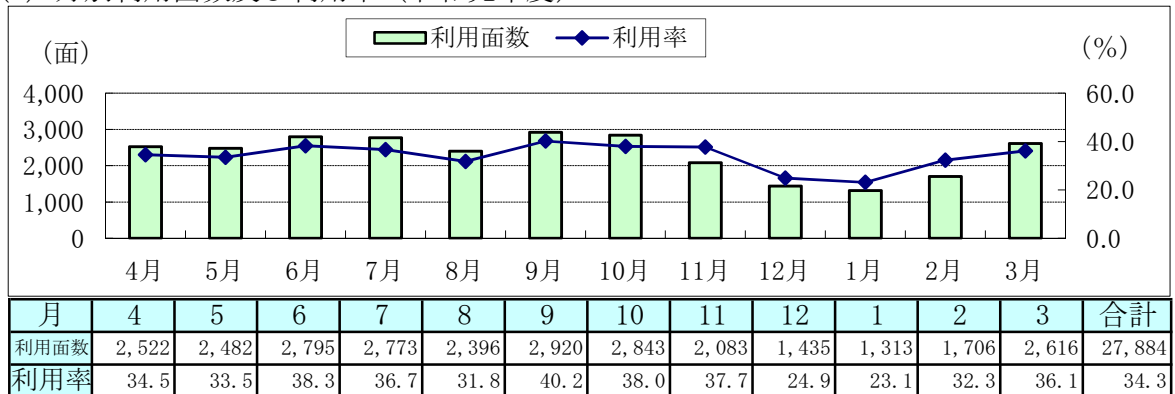

(注) 利用可能野球場面数は、月ごとに異なる。

(3) 曜日別利用率（令和元年度）

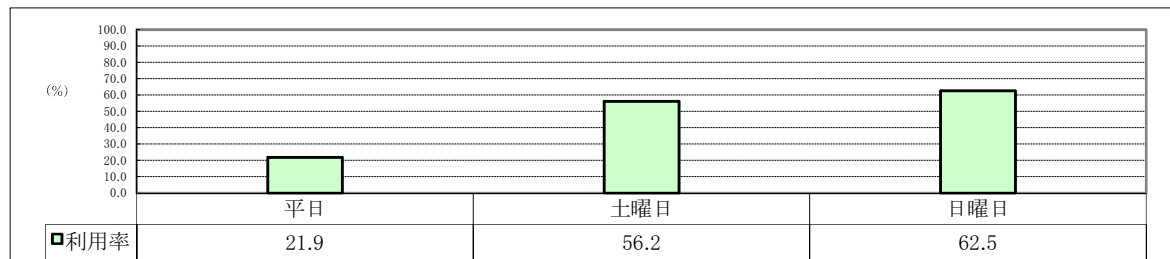

2 利用期間・利用時間及び使用料

利用期間	利用時間		使用料
	利用区分	時間帯	
通年	昼間使用	8:30～16:30	3,000円
	半日使用	8:30～12:00 又は13:00～16:30	1,900円
	早朝使用	日の出相当時刻～8:00	1,100円
	薄暮使用	17:00～日の入相当時刻	
ナイター利用期間 (4/1～10/31※)	夜間使用	17:00～20:30	2,200円

(注) 夜間照明のための電気料金は別に徴収

※稲永、丹後、新海池、野並公園は通年利用

3 野球場一覧表

令和2年4月1日現在

管 理 所	公園名	公 園 積 面 (ha)	施 設					利 用		
			施 設 実面積 (㎡)	面数	利用の可否			備考	施 設 窓 口 電 話 番 号	抽選日
					早朝	薄暮	夜間			
千 種	千種公園	5.94	7,500	1		□			千種土木事務所 TEL783-4111	利用2ヶ月前の 15日
	茶屋ヶ坂公園	9.68	8,000	1		□				
	千代田橋緑地	15.00	9,900	2	○	□				
東	大幸公園	3.19	13,700	3				ソ	東土木事務所 TEL933-1110	
北	名城公園	79.78	13,800	2	△	△☆	○		北土木事務所 TEL912-6011	
	洗堰緑地	20.14	17,800	2	△	△□				
	志賀公園	5.25	5,000	1	△	△□				
	楠公園	4.82	8,000	1	△	△☆	○			
西	※押切公園	2.84	6,300	1	○	□			西土木事務所 TEL522-4911	
	蛇池公園	4.87	7,500	1	○	☆	○			
	洗堰緑地	20.14	15,000	2	○	□				
	西原公園	2.22	6,800	1		□				
	新福寺公園	1.27	5,900	1	○	□				
	庄内公園	7.58	11,400	2	○	□		ソ		
中 村	庄内緑地(庄内川橋北)	46.03	8,200	2	○	□		ソ	中村土木事務所 TEL412-7302	
	稲葉地公園	3.38	6,400	1						
	大正橋緑地	5.79	10,600	2	○	□				
	日比津公園	1.81	6,000	1			○			
昭 和	枇杷島橋緑地	7.13	9,100	1	○	□			昭和土木事務所 TEL751-3401	
	鶴舞公園	24.07	6,100	1	○	☆	○	更		
中 川	吹上公園	4.79	8,300	1	○	□		更	中川土木事務所 TEL361-4611	
	松葉公園	3.09	5,000	1	○	□				
	万場大橋緑地	1.19	5,000	1	○	□				
	荒子公園	3.35	5,900	1	○	□				
	野田公園	1.82	4,600	1		☆	○			
	高畑公園	1.73	5,900	1		□				
	露橋公園	1.18	3,500	1	○	□		ソ		
	八家公園	1.10	4,500	1		□		ソ		
港	港北公園	4.68	6,500	1	○	☆	○		港土木事務所 TEL661-2981	
	善南公園	2.50	8,100	1	○	□		ソ		
	港陽公園	1.22	4,800	1	○	□		ソ		
	稲永公園	31.36	57,000	6	○	□(4)	通(2)	更		
	新茶屋川公園	4.44	7,000	1	○	☆	○			
南	土古公園	5.43	7,800	1	○	☆	○		南土木事務所 TEL614-6022	
	忠道公園	1.85	6,400	1	△	△☆	○			
	丹後公園	1.67	6,000	1	△		通			
	呼統公園	4.35	8,500	1	△	△☆	○			
	宝生公園	1.61	7,200	1	△	△☆	○			
	赤坪公園	0.89	4,600	1	△	△□		ソ		
	道德公園	3.57	8,400	1	△	△□				
守 山	白水公園	1.64	9,400	1	△	△□			守山土木事務所 TEL793-5411	
	川田公園	1.60	6,000	1	○	□				
	大森中央公園	2.67	7,700	1	○	☆	○			
	下市場公園	1.67	6,000	1		□				
緑	松川橋緑地	2.62	14,400	2	○	□			緑土木事務所 TEL625-4945	
	浦里公園	1.51	6,625	1	○	☆	○	通		
	新海池公園	7.11	9,000	1	○					
名 東	姥子山中央公園	1.77	7,700	1					名東土木事務所 TEL701-9411	
	明が丘公園	1.87	3,600	1	○	□				
	西一社中央公園	1.67	6,200	1				ソ		
天 白	廻間公園	0.97	3,600	1					天白土木事務所 TEL805-1320	
	野並公園	1.73	7,500	1	○		通			
	戸笠公園	4.52	6,700	1		□				
合 計	保呂公園	1.28	4,800	1		□		ソ	-	
	53公園	-	-	69	-	-	20	-		

○：利用可能。ただし、ナイターは4月～10月。
 △：日・休日を除き利用可能。
 ☆：3月のみ利用可能。
 □：4月～10月・3月は利用可能。
 通：通年利用可能。
 更：更衣室があります。
 ソ：ソフトボール利用のみの面があります。

※ 各施設窓口電話番号は、利用受付専用です。
 受付時間は9:00～12:00及び13:00～16:45です。
 ※ 硬式野球は、上記の全ての野球場で行うことができません。
 ※ 稲永公園 施設・利用の可否部分の括弧内の数字は該当面数です。
 ※ 押切公園野球場は、工事のため令和6年3月31日まで利用できません。

緑地管理課・緑地維持課

5 その他陸上競技場等

管理公所	公園名	公園面積 (ha)	施設						
			施設名	施設 実面積 (㎡)	面数	その他	早朝	薄暮	夜間
西	押切公園	2.84	陸上競技場	6,800	1	トラック 200m	○	□	
グリーン 庄内緑地 プラザ	庄内緑地	46.03	陸上競技場	13,700	1	トラック 400m	○	□	
			ゲートボール場	5,400	10				
			室内広場	1,200	1棟				
テラスポ 鶴舞	鶴舞公園	24.07	ウェストグラウンド	9,030	1				☆
			イーストグラウンド	8,350	1	トラック 200m			☆
港	新茶屋川公園	4.44	陸上競技場	8,800	1	トラック 300m	○	□	
	稲永公園	31.36	球技場	14,600	1		○	○	
名東	猪高緑地	10.43	アーチェリー場	1,810	6 (的)	30mコース 50mコース			
スポー ツ市民 局	瑞穂公園	24.46	陸上競技場	53,208	2				☆
			レクリエーション広場	11,327	1				
			ラグビー場	26,000	1				☆
			ラグビー練習場	2,400	1				
			野球場	26,079	1				☆
			相撲場	123	1				
			弓道場	749	1	28m10人立		☆	
			アーチェリー場	235	1	50・30m10人立		☆	
			プール	1,181	2				
			トレーニング室	427	1				
			宿泊研修室	837	1				
			テニスコート	9,036	9				☆

(注) 【凡例】 ○：利用可能。 □：4月～10月・3月は利用可能。 ☆：ナイター施設有。

利 用				
備考	受付場所及び 連絡先	抽選日	対象 区分	使用料
ソフト ボール可	西土木事務所 Tel522-4911	利用2ヶ月前の15日	全日 全区分	昼 間 4,600円 半 日 3,000円 早朝・薄暮 1,600円
	庄内緑地 グリーンプラザ Tel503-8211	利用3ヶ月前の15日		昼 間 700円 半 日 400円
		利用2ヶ月前の15日		
※詳しくは、庄内緑地グリーンプラザを参照				
	テラスポ鶴舞 Tel745-8545	利用5ヶ月前の15日	平日 1時間 6,000円 土日祝日 1時間 8,000円 ※夜間利用は別途、夜間照明 料金（1時間900円）が必要。 ※抽選申込の場合は原則、2 時間単位での申込。	
	港土木事務所 Tel661-2981	利用2ヶ月前の15日	全日 全区分	昼間4,600円 半日3,000円 早朝・薄暮1,600円
	名東土木事務所 Tel701-9411	利用当日（名東土木事務所にて利 用券を販売）※個人利用につい ては、専用利用される区分を除く。	個人 利用	1人1回（半日）200円 ※回数券11枚綴り 2,000円
		利用月2ヶ月前の月の初日午前9時 から利用日の14日前午後4時30分ま で。先着順。	専用 利用	昼間4,000円 半日2,000円
第1種公認（IAAF クラス2認証）、第3種公認各1面			※公園の受付場所、連絡先、 受付、対象区分及び使用料に ついて詳しくは、瑞穂運動場 のページを参照。	

6 有料駐車場

駐車場名		収容台数	供用期間	供用時間	駐車料金	回数券 (普通車)
名城公園	正門前 駐車場	大型 28台 普通 305台 身障者 3台	1/2~12/28	8:45~21:30	普通車 30分180円 自二・原付 30分100円	11枚つづり1,800円 1枚30分有効
	二の丸東 駐車場	普通 120台 身障者 3台		8:30~22:30	普通車 30分180円 自二・原付 30分100円	
	北園 駐車場	大型 1台 普通 70台 身障者 3台	全日	入庫 6:00~22:00 出庫 24時間	普通車 30分230円	
白川公園 駐車場		普通 54台 身障者 4台	1/4~12/28	8:00~21:00	普通車 30分180円 自二・原付 30分100円	11枚つづり1,800円 1枚30分有効
若宮大通公園	白川前 駐車場	大型 27台 普通 78台 身障者 3台	全日	7:00~21:00	普通車 30分180円	
	洲崎橋 駐車場	大型 9台 普通 20台 身障者 1台	1/4~12/28	7:15~20:00	普通車 30分180円 自二・原付 30分100円	
久屋大通公園	久屋大通庭園 駐車場	普通 17台 身障者 1台	全日	24時間	普通車 平日 8時~22時 20分100円(最大1500円) 土日祝 8時~22時 30分200円 22時~8時 60分100円(最大500円)	
東山公園	正門前 駐車場	普通 88台 身障者 2台	1/2~12/28 (ただし、東山動植物園の休園日は閉場)	8:45~17:00	1台1回 普通車 800円 自二・原付 400円 (展望塔前駐車場については、17時から21時30分までは無料)	
	北園門前 駐車場	普通 133台 身障者 3台				
	展望塔前 駐車場	大型 駐車可 普通 278台 身障者 4台		8:45~21:30		
	植物園東 駐車場	普通 359台 身障者 3台				
	上池 駐車場	普通 32台 身障者 1台				
	星が丘 駐車場	普通 25台 身障者 1台				
	動物園西 駐車場	普通 91台 身障者 3台		8:45~17:00		
	緑橋下 駐車場	普通 104台 身障者 3台				
	新池 駐車場	大型 駐車可 普通 286台 身障者 5台				
	緑橋南 駐車場	普通 36台 身障者 1台				
植田山 駐車場	普通 126台 身障者 3台	行事の開催期間のうち市長が指定する期間				
東山公園	ガーデンテラス前 駐車場	普通 14台	1/2~12/28 (ただし、東山動植物園の休園日は閉場)	8:45~22:00	普通車30分100円 当日一日最大料金800円 (ただし17時から22時までは無料)	11枚つづり5,000円 1枚1回有効
	テニスセンター 駐車場	普通 91台 身障者 4台	1/4~12/28	8:00~21:00	1台1回 普通車 500円	

大型車供用時間	大型車駐車料金	管理者	面積	供用開始	利用台数(令和元年度)			
					大型	普通	二輪	計
24時間	1時間まで600円 以降30分600円 夜間(18:00～ 8:00) は上限4,000円	名古屋市みどりの協会・ 名古屋城振興協会 グループ TEL 731-8922	約10,000㎡	S47/ 8/ 1～	15,680	181,700	565	197,945
			約2,600㎡	S55/ 4/ 1～	-	76,292	116	76,408
入庫 6:00～22:00 出庫 24時間	1時間まで1,000円 以降30分500円 夜間(22:00～ 6:00) は1回5,000円	アイ・アンド・シー・ コーポレーション 株式会社 TEL 325-3121	約1,900㎡	H29/ 4/27～	203	77,930	-	78,133
			約1,500㎡	S63/ 4/23～	-	29,983	268	30,251
7:00～21:00 (夜間宿泊可能)	1時間まで600円 以降30分600円	名古屋市みどりの協会・ 名古屋城振興協会 グループ TEL 731-8922	約8,700㎡	H19/10/ 1～	14,038	21,751	-	35,789
7:15～20:00 (夜間宿泊可能)	1泊 4,000円 (18:00～8:00)		約1,630㎡	H元/ 5/20～	6,003	763	3	6,769
		名古屋市みどりの協会 久屋大通庭園事務所 TEL 243-0511	約470㎡	H26/ 9/27～	-	25,532	-	25,532
8:45～17:00			約2,600㎡	S62/ 6/ 1～	-	46,098	1	46,099
			約3,700㎡	S62/ 6/ 1～	-	40,431	-	40,431
8:45～21:30			約7,000㎡	H元/ 7/ 1～	320	40,912	2	41,234
			約9,500㎡	H14/ 9/ 3～	-	32,756	1	32,757
			約1,300㎡	H14/ 9/ 3～	-	10,124	-	10,124
			約1,000㎡	H14/ 9/ 3～	-	5,951	-	5,951
			約2,000㎡	H15/ 9/ 2～	-	10,194	-	10,194
			約2,000㎡	H15/ 9/ 2～	-	25,811	-	25,811
8:45～17:00	1台1回 2,000円 (展望塔前駐車場に ついては、17時から 21時30分までは無 料)	東山公園協会 TEL 781-1751	約7,855㎡	S62/ 6/ 1～	2,197	28,477	-	30,674
			約1,300㎡	H15/ 9/ 2～	-	1,908	-	1,908
			約4,400㎡	H15/ 9/ 2～	-	4,388	-	4,388
		株式会社ベルコ TEL 789-1511	約1,000㎡	H25/ 8/28～	-	5,208	-	5,208
		東山の森 3Mパートナーズ TEL 832-1115	約2,752㎡	H 5/ 7/ 1～	-	54,873	-	54,873

駐車場名		収容台数	供用期間	供用時間	駐車料金	回数券（普通車）
天白公園	北駐車場	普通 96台 身障者 3台 軽自 2台	全日	入庫 6:00～24:00 出庫 24時間	普通車 1時間まで 子育て世帯 無料 その他 100円 (ただし入庫後の 最初の30分は無料) 以降1時間200円 当日24時まで最大料金 月～金（祝日を除く） 北：400円 東：500円 土日祝日 北：500円 東：600円	/
	東駐車場	普通 27台 身障者 1台				
鶴舞公園	駐車場	大型 5台 普通173台 身障者 4台	1/4～12/28	8:45～21:30	普通車 30分180円 自二・原付 30分100円	11枚つづり1,800円 1枚30分有効
	南駐車場	大型 2台 (マイクロバス程度) 普通 88台 身障者 2台	全日	入庫 4:30～24:00 出庫 24時間	普通車 20分100円 8:00～22:00 最大1,000円/回 (平日に限る) 22:00～8:00 最大300円/回	/
庄内緑地 駐車場		大型 駐車可 (マイクロバス程度) 普通 640台 身障者 3台	1/4～12/28	7:00～21:30	最初の2時間は 普通車 1時間180円 自二・原付 1時間100円 以降 普通車 2時間180円 自二・原付 2時間100円	11枚つづり1,800円 1枚180円分として有効
中村公園駐車場		大型 1台 普通 9台 身障者 1台	1/4～12/28 ※予約専用	8:45～17:30 (有料公園施設夜間 利用時は21:30まで)	1台1回 普通車 300円	/
日光川公園 駐車場		大型 駐車可 普通 643台 身障者 70台 自二 70台	日光川プールの 開業日に準ずる 期間	9:30～18:00 (プールの開業時間 により変更あり)	1台1回 普通車 500円 自二・原付 300円	11枚つづり5,000円 1枚1回有効
徳川園	駐車場	大型 3台 普通 77台 身障者 2台	1/2～12/28 (ただし、徳川園 の休園日は閉場)	9:15～18:00	普通車 30分120円	11枚つづり1,200円 1枚30分有効
	南 駐車場	大型 4台 身障者 3台	1/2～12/28	9:15～17:00		
白鳥公園	白鳥庭園 駐車場	大型 1台 普通 38台 身障者 2台	1/4～12/28 (ただし、白鳥庭園 の休園日は閉場)	8:45～17:00	1台1回 普通車 300円 自二・原付 150円	/
	白鳥庭園北駐車場	普通 29台 身障者 1台	全日	入庫 7:00～22:00 出庫 24時間	普通車 白鳥庭園入園者は300円 7時～22時 1時間まで300円 以降30分100円 最大500円/回 22時～7時 30分100円	
荒子川公園 駐車場		普通 87台 身障者 2台	行事の開催期間の うち市長が指定す る期間	8:45～16:30	1台1回 普通車 500円 自二・原付 150円	/
戸田川緑地	第1 駐車場	大型 駐車可 普通 409台 身障者 4台				
	第2 駐車場	普通 101台 身障者 2台				
	第3 駐車場	普通 303台 身障者 6台				
	第4 駐車場	普通 203台 身障者 5台				
	第5 駐車場	普通 66台 身障者 2台				
川名公園駐車場		普通 34台 身障者 1台	全日	入庫 6:00～24:00 出庫 24時間	普通車 30分100円 12時間ごと最大料金 500円	/

大型車供用時間	大型車駐車料金	管理者	面積	供用開始	利用台数 (令和元年度)			
					大型	普通	二輪	計
		タイムズ24株式会社 (名古屋支店) TEL 307-3000	約3,217㎡	H25/6/1~	-	72,672	-	72,672
			約743㎡		-	20,550	-	20,550
8:45~21:30	1時間まで600円 以降30分600円	名古屋市 みどりの協会 TEL 731-8922	約6,000㎡	S55/10/1~	393	87,670	82	88,145
鶴舞公園多目的グラウンドクラブハウスまでご連絡ください。 TEL 745-8545	1時間まで600円 以降30分600円	愛知県サッカー協会 TEL 745-8545	約2,565㎡	H30/4/1~	75	71,652	-	71,727
7:00~21:30	最初の2時間は 1時間400円 以降 2時間400円	名古屋市みどりの協会・ミズノグループ TEL 503-1010	約16,200㎡	S59/6/1~	128	158,359	483	158,970
8:45~17:30 (有料公園施設夜間利用時は21:30まで)	1台1回 2,000円	岩間造園(株) TEL 413-5525	約588㎡	R2/7/1~	-	35,195	-	35,195
9:30~18:00 (プールの開業時間により変更あり)	1台1回 2,000円	PMI サンビーチ日光川 TEL 302-6200	約11,000㎡	H6/6/25~	25	26,167	251	26,443
9:15~18:00	1時間まで500円 以降30分500円	名古屋市 みどりの協会 TEL 731-8922	約2,854㎡	S63/6/10~	42	33,560	-	33,602
9:15~17:00			約755㎡	H16/11/2~	1,706	568	-	2,274
8:45~17:00	1台1回 1,200円	しるとりの杜グループ TEL 681-8928	約1,800㎡	H16/8/1~	96	17,572	1	17,669
			約715㎡	H25/4/1~	-	11,300	-	11,300
8:45~16:30	1台1回 1,200円	名古屋市 みどりの協会・大島造園土木グループ TEL 384-8787	約1,960㎡	H14/6/8~	-	573	1	574
		チームYMO TEL 302-5321	約11,750㎡	H14/10/12~	-	5,419	9	5,428
			約2,960㎡					
			約8,360㎡					
			約6,100㎡					
約2,220㎡	H26/4/1~							
		葛井(株) TEL 521-9134	約1,001㎡	H30/3/1~	-	40,946	-	40,946

7 デイキャンプ場

令和2年4月1日現在

公園名 [所在地]	施設整備状況	利用方法	問合せ先	備考
庄内緑地 [西区山田町 上小田井]	野外炉8基 野外卓8基 (6~8人掛/ 基) 水道2か所 (炊事場な し)	原則自由使用[無料]	庄内緑地 グリーンプラザ TEL503-1010	駐車場あり (有料)
荒子川公園 [港区品川町]	野外炉8基 野外卓16基 (6人掛/基) 炊事場1か所	原則自由使用[無料]	荒子川公園 ガーデンプラザ TEL384-8787	駐車場あり (有料期間 あり)
鹿子公園 [千種区平和 公園二丁目]	野外炉3基 野外卓3基 (6人掛/基) 炊事場1か所	全て行為許可[有料] 炉1基…800円/全日 (400円/半 日)	千種土木事務所 TEL781-5211	駐車場 貸出あり (炉1基利用 につき駐車 場1台貸出)
天白公園 [天白区天白 町平針黒石]	野外炉20基 野外卓20基 (6人掛/基) 炊事場1か所	原則自由使用[無料] ただし、炉8基のみ50人以上の 利用に限り、行為許可受付可 炉8基…1600円/全日 (800円/半日)	天白土木事務所 TEL803-6644	駐車場あり (有料)
明が丘公園 [名東区 明が丘]	野外炉2基 野外卓2基 (8人掛/基) 炊事場1か所	全て行為許可[有料] 炉1基…800円/全日 (400円/半 日)	名東土木事務所 TEL703-1300	駐車場なし
戸田川緑地 [港区春田野 二丁目]	野外炉15基 炊事場1か所	原則自由使用[無料] 6/30利用分まで：1日1団体のみ50人 以上の利用に限り、行為許可受付可 団体利用人数により 1,600円~4,800円/全日 7/1利用分より、一部予約が必要 (有料) な区画があります。	戸田川緑地 管理センター TEL302-5321	駐車場あり (有料期間 あり)

8 こどもキャンプ広場

令和2年4月1日現在

公園名 [所在地]	施設整備状況	利用方法	問合せ先	備考
戸田川緑地 [港区春田野 二丁目]	テントサイト2区画 集合広場 炊事棟、便所、炉	全て行為許可[有料] 1区画 (450㎡) …3,600円/全日 (1,800円/半日)	戸田川緑地 管理センター TEL302-5321	駐車場あり (有料期間 あり)
明德公園 [名東区猪高 町大字猪子 石]	テントサイト1区画 流し台、便所	全て行為許可[有料] 1区画 (600㎡) …4,800円/全日 (2,400円/半日)	名東土木事務所 TEL703-1300	駐車場貸出 あり

9 分区園

令和2年4月1日現在

区名	公園名	区画数	受付場所・電話番号	受付方法	使用料
中川	大当郎緑地	99	中川土木事務所 361-7581	往復はがきによる 申込。(2月上旬 に募集。希望者多 数のときは抽選)	年間1区画 6,000円
守山	長廻間緑地	79	守山土木事務所 793-8531		
名東	明見緑地	84	名東土木事務所 703-1300		

10 その他 (茶室等)

令和2年4月1日現在

区名	公園名等	施設名	受付窓口	受付方法	使用料等
中村	中村公園	記念館	中村公園事務所 413-5525 (休業日) 年末年始 (12/29~1/3)	利用3ヶ月前の1日 午前9時から先着 順 (※)	昼間 1,600円 半日 1,100円 夜間 2,400円
		とういんちやせき 桐蔭茶席			昼間 1,600円 半日 1,100円
中	名古屋城	書院	名古屋城総合事務所 231-1700 (休業日) 年末年始 (12/29~1/1)	利用日の6ヶ月前 の1日から受付。 詳しくは名古屋城 総合事務所(茶席 担当、孔雀之間担 当)へ。	昼間 7,400円 半日 4,600円
		さるめんぼうかくちや 猿面望獄茶 せき 席			昼間 4,600円 半日 2,800円
		ゆういんちやせき 又隠茶席・ おりべどう 織部堂			昼間 3,000円 半日 1,900円
		名古屋城本 丸御殿孔雀 之間			昼間 20,000円 半日 12,400円
昭和	鶴舞公園	ふせん きねん だん 普選記念壇	緑化センター 733-8340 (休業日) 月曜日(休日のとき は直後の平日)・第3 水曜日(休日のとき は第4水曜日)・年末 年始(12/29~1/3)	利用3ヶ月前の1日 午前9時から先着 順 (※)	昼間 3,000円 半日 1,900円 夜間 4,600円
		もうがどう 奏楽堂			昼間 4,600円 半日 2,400円 夜間 5,900円
		かくかくてい 鶴々亭			昼間 1,600円 半日 1,100円 夜間 2,400円
熱田	白鳥庭園	一の間・ 二の間・ りゅうらいせき 立札席	白鳥庭園管理事務所 681-8928 (休業日) 月曜日(休日のとき は直後の平日)・年末 年始(12/29~1/3)	利用6ヶ月前の1日 午前9時から先着 順 (※)	昼間 6,000円 半日 3,600円
		ちようろ 澄廬・ きゅうこうけん 汲江軒			昼間 4,000円 半日 2,400円

※ 受付日が休業日の場合は、その直後の休業日でない日に行います。

施設利用時間 (名古屋城・白鳥庭園を除く)	
昼間使用	9:00~16:30
半日使用	9:00~12:00 又は13:00~16:30
夜間使用 (桐蔭茶席を除く)	17:30~21:00

※ 名古屋城、白鳥庭園内茶室の施設利用時間については、
「第6 名古屋市の主な公園・施設の案内【直営施設】2 名古屋城(名城公園)
・【指定管理施設】11 白鳥庭園(白鳥公園)」を参照
緑地管理課