

①中村区役所

《中村区役所 福祉課 福祉係》

住所 : 〒453-8501 中村区竹橋町36-31

TEL : 052-453-5368

FAX : 052-453-8232

公共交通: 地下鉄:桜通線「中村区役所」下車 2番出口 北20メートル 徒歩すぐ

市バス:「中村区役所」下車 北西200メートル 徒歩2分

名鉄バス:「中村区役所東」・「中村区役所西」下車

開庁日 : 月～金

開庁時間: 8:45～17:15

- ★ 身体障害児・者や知的障害児・者の福祉の相談窓口
- ★ 身体障害者手帳・愛護手帳に関すること
- ★ 障害福祉サービス（身体障害児・者 知的障害児・者）に関すること

②中村保健所

《中村保健所 保健予防課 保健感染症係》

住所 : 〒453-0024 中村区名楽町4-7-18

TEL : 052-481-2294

FAX : 052-481-2210

公共交通: 地下鉄:東山線「中村日赤」下車 徒歩6分

開庁日 : 月～金

開庁時間: 8:45～17:15

- ★ 精神保健福祉相談・訪問指導
- ★ 精神障害者家族教室
- ★ 精神障害保健福祉手帳に関すること
- ★ 障害福祉サービス（精神・難病）に関すること
- ★ その他（児童の療育・健康などの相談）

③中村区社会福祉協議会

《中村区社会福祉協議会》

住所 : 〒453-0024 中村区名楽町4-7-18 (中村区在宅サ-ビスセンター内)

TEL : 052-486-2131

FAX : 052-483-3410

公共交通: 地下鉄:東山線「中村日赤」下車 徒歩6分

市バス:「中村保健所南」下車

開庁日 : 月~金

開庁時間: 8:45~17:15

★ 社会福祉協議会は、社会福祉法に基づき、社会福祉関係者等によって組織された、民間が主体の社会福祉推進団体で、福祉啓発、ボランティア育成、在宅福祉サービスなど地域福祉を推進するための様々な事業を行っています。

④中村区障害者基幹相談支援センター

法人名 : 中村区名身連・親愛の里共同事業体

事業所名: 中村区障害者基幹相談支援センター

住所 : 〒453-0834

中村区豊国通3-10

TEL : 052-462-1500

FAX : 052-462-9640

E-mail : nakamura@shin-ai1996.org

公共交通: 地下鉄中村公園6番出口より徒歩7分、市バス中村13 稲西車庫行豊国通り4丁目前

営業日 : 月~日 第4、第5日曜日、祝日、年末年始は休み、第3水曜日は16時までの受付

時間 : 9:00~17:30

利用者の主たる障害状況: 身体 知的 精神 難病 障害児



活動内容

福祉サービスや制度のご案内、専門機関・事業所のご紹介、福祉サービスの利用の仕方や手続きのお手伝い、就労や生活上の不安・悩みなど、生活全般に関するご相談に応じます。

事業所アピール

障がい福祉の地域拠点として、障がいのある人達も安心して暮らせる街づくりを目指しています。生活や就労、福祉サービスの利用など何でもお気軽にご相談ください。相談は無料です。

法人名 : 特定非営利活動法人オレンジの会

事業所名: 情報センターNOAH

住所 : 〒453-0014
名古屋市中村区則武 1-7-15

TEL : 052-452-8088

FAX:同左

E-mail : nagoya@orange-net.info

公共交通: 名古屋駅西口より徒歩 10分

開所日 : 月～金(祝日は除く)

時間 : 9:00～15:00

定員 : 20名

利用者の主たる障害状況: 精神 知的

活動内容

自動車部品の内職やメール便の配達、喫茶での調理、接客などの作業を通じて働く力を身につけます。一人ひとりにあった無理のない範囲で作業スケジュールを組み立てて頂けます。



事業所アピール

オレンジの会では仲間作りを大切にしています。うまく就労に繋がっても職場で良い交友関係を築けなければ仕事は長続きしないことが多いです。職場での円滑なコミュニケーションが図れるよう、セミナーやグループワークを定期的を開催しています。苦労があっても楽しみながら仕事ができるような方法や考え方を身につけます。



法人名 : 社会福祉法人 親愛の里

事業所名 : ジョブサポートフォルテ

住所 : 〒453-0041

名古屋市中村区本陣通 5-89 東新ビル 1FW

TEL : 052-413-7311 FAX:052-413-7311

E-mail : forte@shin-ai1996.org

公共交通 : 地下鉄「中村公園」3番出口 徒歩 15分、「本陣」1番出口 徒歩 15分

開所日 : 月～金曜日

時間 : 9:00～17:45(作業時間…9:30～16:00)

定員 : 25名(移行6名・継続19名)

利用者の主たる障害状況: 精神

活動内容

施設内作業…タオルギフト作成、電線剥離作業
ねじ検品、物品販売、喫茶業務 など

施設外作業…メール便配達、駐輪清掃、施設清
掃、学校教材セット、リサイクル品
回収業務、リサイクラー、バザー出
店 など

その他…移行学習会、企業見学
年1回…1泊旅行 など



事業所アピール

『多様な働き方を目指して』

働きたいという希望を持つ人たちのサポートをします。障がいと上手につき合いながら「働きたい」をかなえる、仲間達と楽しく働く、特技や趣味を活かした仕事を探すなど、自分らしい働き方をいっしょに目指します。



法人名：株式会社 アスシア

事業所名：アスシア

住所：〒453-0823

名古屋市中村区日ノ宮町 5-14

TEL：052-483-3440

FAX:052-483-3441

E-mail：info@asusia.jp

公共交通：地下鉄東山線「岩塚」駅 徒歩8分

開所日：原則月～金曜日

時間：9:00～17:00 のうち 4 時間～

定員：20 名

利用者の主たる障害状況：身体 精神 知的 難病

活動内容

《主な活動》

- 施設外就労…お弁当販売に伴う調理、盛り付け、出荷準備等
- 事務…PC 入力、伝票整理等
- 軽作業…箸袋作成等
- 手話教室実施中！（週3～4時間程度）

《行事》

BBQ、クリスマス会など。※クリスマス会は利用者主体で企画・設営等行いました。



事業所アピール

働いて、輝いて、明日の幸せをつかもう！
仕事は真剣に。でも休憩中は様々な年齢、障害を持った方々が冗談を言い合いながら楽しく過ごしています。
アスシアは、障がいをお持ちの方の「働きたい！」をサポートします。
HP・ブログもぜひチェックしてください。

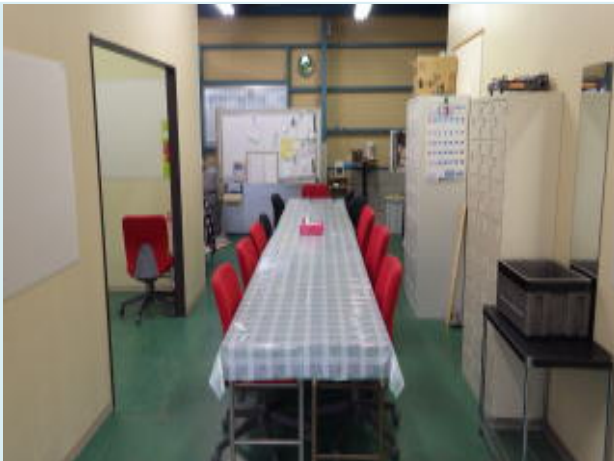

法人名 : 株式会社 若葉

事業所名: クローバー

住所 : 〒453-0063

名古屋市中村区東宿町2丁目129番地

TEL : 052-485-8818 FAX:052-485-8820

E-mail h_sakanoue_wakaba@yahoo.co.jp

公共交通: 地下鉄東山線「中村公園前」駅3番出口～豊国神社方面に向かって徒歩8分

開所日 : 月～金 (土曜日出勤あり)

時間 : シフト①9:00～14:00 シフト②9:00～16:00 ①、②より選択可能

定員 : 34名

利用者の主たる障害状況: 知的 精神 身体

活動内容

おもに軽作業で座り仕事を行っています。
施設外ではライン作業(立ち仕事)
作業の内容は・・・
お菓子の箱組み立て、お菓子詰め
衣料品への寝切り・値付け・包装
カレンダー丁合
蓋付瓶の加工(シール貼り・取扱い説明書入れ・
ふた閉め・梱包)
ダイレクトメール封入・宛名シール貼り



事業所アピール

当事業所には知的、精神、身体の障害を持った方々が通所しています。皆それぞれの障害を理解しあい、気遣い、時に励ましあいながら日々作業に打ち込んでいます。
目指すところはそれぞれ違っても、目標に向かう気持ちは一緒です。私たち支援員一同はそんな皆さんの願う未来に一歩ずつ近づけるようにあたたかく見守り、支援しています。



法人名 : 株式会社ブリリアント

事業所名: サンクス・トゥ

住所 : 〒453-0866

名古屋市中村区横井 1 丁目 193 番地

TEL : 052-462-1906

FAX:052-462-1907

E-mail : thanks39to@gmail.com

公共交通: 市バス横井住宅 地下鉄・近鉄・JR 八田駅より送迎あり

開所日 : 月～金 月に 1 回程度の土曜日

時間 : 9 時 30 分～14 時 30 分

定員 : 20 名

利用者の主たる障害状況: 精神 知的 身体

活動内容

一般就労が困難な方の就労、又、一般就労を目指す方へのサポートをしています。

《主な作業》 軽作業

玩具のカプセル詰め・梱包、 各種袋詰め・組立
その他いろいろな作業がありますのでその方に合った作業をいただいています。

《年間行事》

季節のレクリエーション等



事業所アピール

やさしいスタッフがいていねいにサポートしています。

若い方から年配の方までいらっしゃいます。

スタッフは簡単な手話ができ、聾の方も働いています。



法人名：障がい者自立サポート株式会社

事業所名：ショコラ

住所：〒453-0856

名古屋市中村区並木1丁目183番地

TEL：052-462-1888 FAX: 052-462-1888

E-mail：sjs.co.ltd@gmail.com

公共交通：地下鉄[岩塚]・地下鉄、JR、近鉄[八田]より徒歩8分

市バス[並木町停]より徒歩3分 [八田駅停]より徒歩8分

開所日：日・祝休み、その他会社カレンダーによる

時間：サービス提供時間（月～金）9：00～16：00（土）9：00～13：30

定員：20名

利用者の主たる障害状況： 身体 知的 精神

活動内容

会計ソフトを使ったデータ入力、
名刺作成、ホームページ制作、
資料整理、
箱折り、洗剤箱詰め、ギフト製作、
銅線被覆剥き 等



事業所アピール

ショコラでは、スタッフとご利用者が障がいの有無にかかわらず共に働くことで、個々の能力を引き出し自信をつけ、これから開花する力を発見できるようなサポートを心がけています。

♪それぞれの障がい特性に合った作業内容を選定し、安心して毎日働けるように配慮をしています。

♪国家資格を持ったスタッフを中心に相談・助言を行い、継続して就労できるよう支援を行います。

♪施設外での就労の場も提供し、一般就労に必要な知識や技術を高められるような支援も行っています。

障がいのある方に働く喜びを感じていただき、意欲の向上に少しでもつながるように日々支援させて頂いております。

法人名 : 株式会社 たんぽぽスマイルワーク

事業所名 : たんぽぽ ZONE

住所 : 〒453-0801

名古屋市中村区太閤 3-2-12

TEL : 052-717-0177 FAX: 052-717-0177

E-mail : tanpopo-zone@mediacat.ne.jp

公共交通 : 名鉄・近鉄・JR・地下鉄「名古屋」駅地下街南方面出口より、西へ徒歩 10 分

開所日 : 月～金 (祝日および夏季・冬季休み)

時間 : 9:00 ~ 16:00 (就労時間 午前・午後各 2 時間)

定員 : 20名

利用者の主たる障害状況: 知的 身体 精神

活動内容

DVD ケースのクリーニング、かわあげ君の容器組立作業、シール貼り作業等の軽作業を中心に行なっています。



たんぽぽの綿帽子が飛び立っていくように、利用者の方には、様々な地域 (ZONE) で活躍されることを目指すとともに、事業所としても、安心して

利用できる拠点を作っていきたいと考えています。また、Z=ONE のように、アルファベットの「Z」が終わりではなく、「1」(ONE) につながるように、前に向かっていく気持ちを大切にしたいと考えています。

事業所アピール

利用者の方の生活のリズムを整えると共に、社会性を養い、社会的自立を目指した支援をしていきたいと考えています。

アットホーム的な雰囲気を大事にしつつ、仕事に対しての姿勢やマナー、意欲を培っていく事ができるようフォローアップに力を入れます。



伊勢神宮のおはらい町にある酉一本店で販売されている「かわあげ君」の容器を組み立てています。

作業場



法人名 : 株式会社 エタニティ

事業所名: ピーチ

住所 : 〒453-0816

名古屋市中村区京田町 3-17-2

TEL : 052-486-6690

FAX:052-485-4883

E-mail : eternity@peach.plala.or.jp

公共交通: 千成通りバス停 徒歩 5 分、地下鉄中村区役所駅 徒歩 15 分、近鉄黄金駅 徒歩 15 分

開所日 : 月～土 (土曜休業の場合有)

時間 : 9:00～14:00

定員 : 20 名

利用者の主たる障害状況: 知的 精神 身体

活動内容

靴下の値札付けや口紙替え。靴下のアソート。
ネジ部品の袋詰め。各種検品。商品の袋詰め。
ケーキ箱組立。クリスマスブーツお菓子詰め。
お店で提供するお箸の袋詰め。自動車部品の各種バリ取り。



事業所アピール

適正な指定就労継続支援A型を提供することを目的とします。

一人一人に合ったサポートから働くことに対する意欲と継続する力を生み出し、達成感と同時に生きる自信を体感していただきたい。

できること、働くことを共に考え、経験を感謝し、発見を喜び、仕事に誇りをもつことで人生を楽しめる人材を創る。

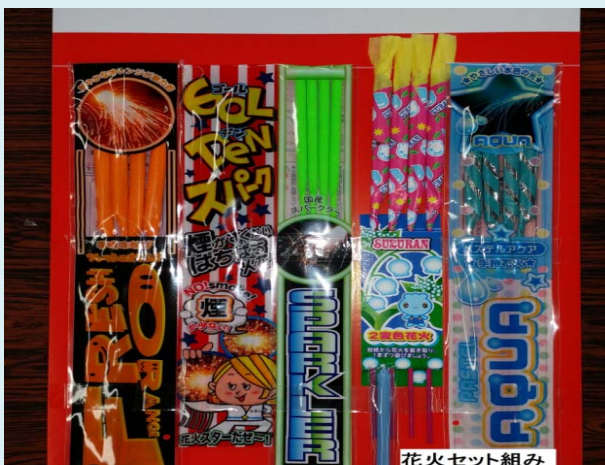

法人名 : 株式会社 ツーピース

事業所名 : ぽっかぽか

住所 : 〒453-0856

名古屋市中村区並木2丁目 196 番地

TEL : 052-414-5673 FAX:052-414-5515

E-mail : pokkapoka@abeam.ocn.ne.jp

公共交通 : 地下鉄 八田駅下車 2 番出口 徒歩 5 分

開所日 : 平成 24 年 10 月 1 日

時間 : 9:00~14:00

定員 : 20 名

利用者の主たる障害状況: 精神 知的 身体

活動内容

＊就労支援

障害者の日常生活及び社会生活を総合的に支援する為 個別支援計画書に基づき一般就労にむけて さまざまなスキルを身につけられるよう支援を行います。



事業所アピール

障害者の方々が互いに和気あいあいとしながら、真剣に作業に取り組んでいます。年齢層は 18 歳から 64 歳までと幅広く異文化交流のように楽しくコミュニケーションをとっています。行事は利用者さんの要望にできるだけ応え花見や忘年会など行っています。



サービス種類／就労継続支援 A 型

事業所名 ⑩まっくびーの丘那古野

法人名 : 株式会社 マックビーヒル就労支援機構

事業所名: まっくびーの丘那古野

住所 : 〒450-0001

名古屋市中村区那古野 1 丁目 40-5

TEL : 052-587-3838

FAX : 052-587-3388

E-mail : info@macbh.jp

公共交通: 名古屋市営地下鉄桜通線「国際センター」駅 徒歩 3 分

開所日 : 月～金

時間 : 9:30～16:30(内 4 時間勤務)

定員 : 22 名

利用者の主たる障害状況: 身体 精神 知的

活動内容

《主な活動》

就労継続支援 A 型事業所として障がい者の方の社会への進出を目指すための施設で、パソコンによる調査報告書作成やデータ入力、電装品用部品の作成等の軽作業、ガラスアートやエコクラフト等の作成を行っています。利用者ご自身のスキルや目的に合った仕事が学べます。

《年間行事》

花見食事会、バーベキュー大会、忘年会等



建物全体図

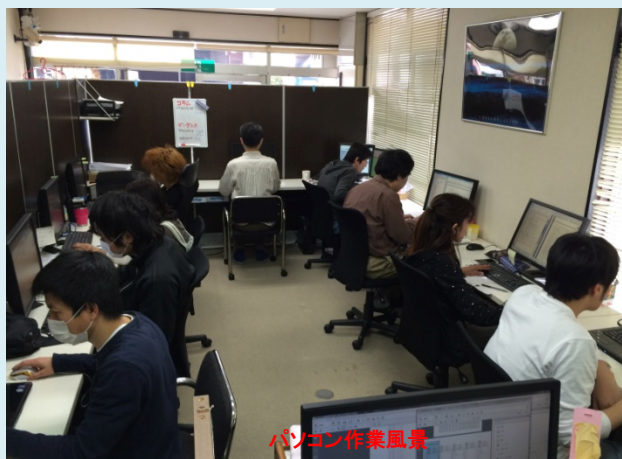

パソコン作業風景

事業所アピール

本事業所は平成24年3月1日に開設した、障がい者の方の自立及び一般就労を目指して準備・支援を行うことを目的とした事業所です。利用される方々の生活リズムを整え、社会性及社会的自立を養っていただくことを優先的に考えています。様々な障がい種別や程度、年齢の方々が本事業所を利用して、利用者一人ひとりが作業の成果を通じて満足感や達成感を積み重ねつつ、日々の活動に取り組んでいます。



軽作業風景



バーベキュー風景

法人名：特定非営利活動法人オレンジの会

事業所名：ISIS 名古屋（いしすなごや）

住所：〒453-0016

名古屋市中村区竹橋町 17 番地 9 セサミタワー 3A

TEL：052-452-2536

FAX:同左

E-mail：nagoya@orange-net.info

公共交通：名古屋駅新幹線口から徒歩 10 分、市営地下鉄桜通線「中村区役所」②番出口徒歩 5 分
市バス・名鉄バス「笈瀬通」「中村区役所東」バス停より徒歩 5 分

開所日：毎週 月～金曜日（祝日、夏季冬季休暇期間を除く）

時間：9:00～15:00

定員：20名

利用者の主たる障害状況：精神 知的

活動内容

パン、焼き菓子の調理・販売

販売スケジュール

中村区役所なごみんショップ...月・木（金）

中村保健所...月 NOAH...火

内職作業

車部品の組み立て...毎日

4つの部品を組み立てる簡単な内容です。ノルマがないので自分のペースで焦らず作業できます。



事業所アピール

オレンジの会は 2001 年にひきこもりの若者の支援を目的に発足しました。ISIS 名古屋は精神障害の方を主に多くの方が利用しており、年齢層は比較的若年層（30 歳前後）が多く、女性が多いのが特徴です。パン・焼き菓子づくりをメインに活動しています。職員が優しく丁寧に作業指導するので、料理経験のない方でも楽しく作業に入れるようサポートします。



法人名：一般社団法人アースエンジェルケアサポート

事業所名：ドルフィンくん

住所：〒453-0058

名古屋市中村区城屋敷町 2-57-1 ∞アースくんのおうち∞

TEL：052-411-0778 FAX:052-412-9575

E-mail：house@earth-bridge.jp

公共交通：市バス、名鉄バス「稲葉地町」北に徒歩五分

開所日：月～金

時間：9：00～17：00

定員：

利用者の主たる障害状況：精神 知的 身体

活動内容

施設内の調理補助、そうじ補助、野菜作り、
ITサポート（プログラム作成、パソコン設置
設定、HP作成、チラシ作成、デザイン作成、
ショッピングサイト管理）



事業所アピール

この施設を通じ、将来的には一般企業への働くための場所と考えております。
社会で生きていくための知識、能力を働きながら学び、学びながら働きお金をいただく大切さを取得し自分を高め成長しける場所です。その人が一番輝ける才能を発見いたします。通勤困難の方にもやさしく2F、3Fは住居スペースとなっております。

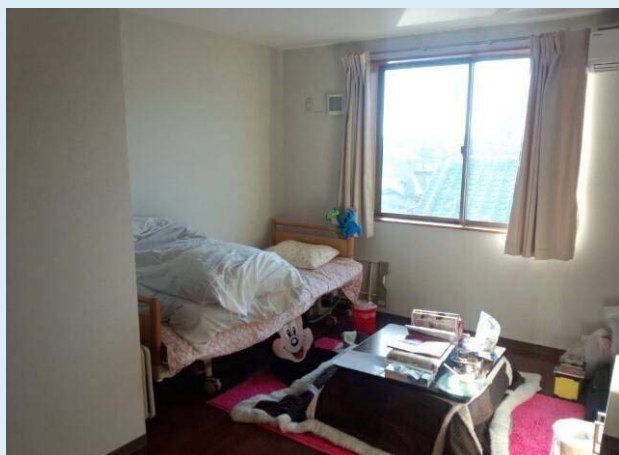

法人名 : NPO 法人どんぐりの森

事業所名 : どんぐりファクトリー

住所 : 〒453-0801

名古屋市中村区太閤4丁目3-1 善心ビル

TEL : 052-451-1010

FAX: 052-451-1050

E-mail : club.chibikko@donguri-mori.or.jp

公共交通 : 各線名古屋駅から徒歩約8分

開所日 : 月～金（祝日・年末年始を除く）

時間 : 10:00～16:00

定員 : 10名

利用者の主たる障害状況: 知的 発達 精神 身体

活動内容

- ・ 大手製菓会社が個包装まで製造したアメの袋詰めから梱包作業。
- ・ お菓子の仕分け作業（賞味期限・品種）
- ・ カラフルなクラフトバンドを使用しているかご作成。
- ・ 施設外での簡単な清掃作業。



事業所アピール

- ・ 作業を通して毎日規則正しい生活を楽しく過ごしています。
- ・ 毎月1回のレクリエーション（お買い物・スポーツ・季節のイベントなど）
- ・ 年2回の食事会
- ・ 通所の送迎もご相談下さい。



法人名：特定非営利活動法人くらし応援ネットワーク

事業所名：ふうえん

住所：〒463-0811

名古屋市中村区太閤通6丁目47番地

TEL：052-471-6009 FAX: 052-458-8015

E-mail：fu-en@live.jp

公共交通：地下鉄東山線「中村日赤」駅2番出口より南へ徒歩10分

開所日：月～土(土曜日は不定、祝日等により変更あり)

時間：9:30～16:00(水曜日のみ9:30～14:00)

定員：20名

利用者の主たる障害状況：知的 精神

活動内容

【作業】

菓子(シフォンケーキ・焼菓子)製造販売、クラフト製品(織物・刺繍)製造販売、野菜加工(カット等)

【余暇・講座】

ヨガ・華道・茶道・音楽活動・レクリエーション



事業所アピール

“ふうえん”はモノ作りを通して、ソーシャルファーム【社会的事業所】を目指し、労働の主体者であることを目指します。

また、企業との提携や商品開発、地域の人々とのネットワーク作りを展開していきます。



法人名：株式会社ベアーアップ

事業所名：ベアーアップ

住所：〒453-0053

名古屋市中村区中村町8丁目61-3 明和ビル2F(作業所)612号室(事務所)

TEL：052-482-2080

FAX:052-482-2081

E-mail：6wz4s2@bma.biglobe.ne.jp

公共交通：市営地下鉄「中村公園」徒歩3分

開所日：月～金

時間：9:30～15:30

定員：20名

利用者の主たる障害状況：知的 精神

活動内容

〈主な活動〉

- ・ゴム製品のバリ取り、検品
- ・ポスティング

〈年間行事〉

初詣、お花見、食事会、お楽しみ会等…



事業所アピール

みなさん笑顔で楽しく作業しています。
充実した毎日を過ごしたいと思います。

市外の方、送迎サービス有
市内の方送迎サービス応相談

作業時間は体調に合わせて相談にのります。
(午前のみ、午後のみなど・・・)



法人名 : NPO法人のぞみ会

事業所名 : BOW太閤ワークセンター

住所 : 〒453-0842

中村区剣町 148

TEL : 052-413-7006

FAX:052-413-7007

E-mail : nozomi1752003@yahoo.co.jp

公共交通 : 地下鉄東山線 岩塚駅 西へ徒歩 10分

開所日 : 月～金

時間 : 9:30～15:30

定員 : 10名

利用者の主たる障害状況: 知的 精神

活動内容

☆花壇の造作

☆花の販売、水やりや手入れなど

☆畑での生産活動



事業所アピール

園芸や菜園に興味のある方には最適な環境で、自然を感じながら働いていただけます。アットホームな雰囲気を楽しみながら就労していただけます。



法人名 : 社会福祉法人 ゆめネット

事業所名: ぽこあぽこ

住所 : 〒453-0832
名古屋市中村区乾出町 1-4

TEL : 052-482-1180 FAX:052-482-2296

E-mail : poco@yume-net.or.jp

公共交通: 名古屋市営地下鉄中村公園駅

開所日 : 月～金

時間 : 9:30～15:30

定員 : 20名

利用者の主たる障害状況:知的 身体 精神

活動内容

クッキー、パウンドケーキ、ラスクの製造・販売を行っています。
買い出しから製造まで全ての工程で利用者様が関わっています。
企業や学校などにご協力をいただき、製造した商品を利用者様による直接販売も行っています。

(事業所建物外観の写真)



(事業所内における活動等の写真)



事業所アピール

利用者様がそれぞれの得意分野を活かし、買い出しや製造、販売まで全ての工程で関わっています。
利用者様と職員が一緒になり、明るく楽しい雰囲気で作業を行っています。

(事業所内における活動等の写真)



(事業所内における活動等の写真)



法人名 : 社会福祉法人 親愛の里

事業所名: ワークショップ虹

住所 : 〒454-0041

名古屋市中村区本陣通 5-104

TEL : 052-419-3215

FAX:052-485-6112

E-mail : nijj@shin-ai1996.org

公共交通: 地下鉄「本陣駅」1番出口より徒歩 15分 市バス「中村公園北口」バス停より3分

開所日 : 月～金曜日

時間 : 9:00～17:45(作業時間 9:30～16:00)

定員 : 生活(自立)訓練 10名、就労継続支援B型 18名

利用者の主たる障害状況: 精神

活動内容

☆自立訓練

日常生活または社会生活を営むことができるよう食事や家事など日常生活能力の向上を図るための訓練を行い、地域生活を営むことのできるように支援します。

☆就労継続支援B型

通所による就労や生産活動の機会を提供すると共に、継続した就労に必要な体調管理や基本的なマナーの習得のための支援を行います。



事業所アピール

「自分らしい生活を目指して」

地域における生活の基盤を作り、障がいとうまく付き合いながら自分らしい生活を送ることができるよう作業活動やプログラムを通し社会生活力の向上を図ります。

「いきがい」や「つながり」「役割」をテーマにその人らしい豊かな生活の実現を目指します。



サービス種類／就労継続支援B型・生活介護

事業所名 ②名身連第二ワークス・第二デイサービス

法人名：社会福祉法人 名古屋市身体障害者福祉連合会

事業所名：名身連第二ワークス・第二デイサービス

住所：〒453-0053

名古屋市中村区中村町七丁目 84 番地の1

TEL：052-413-5811 FAX: 052-413-5808

E-mail：dai2works@meishinren.or.jp

公共交通：地下鉄東山線「中村公園」駅3番出口より北へ徒歩10分

開所日：月～金

時間：9:00～16:30（継続B・生活介護生産活動有）9:30～15:40（生活介護生産活動無）

定員：10名（B）40名（生活介護）

利用者の主たる障害状況：身体

活動内容

就労継続支援B型の事業所では、印刷・点字印刷・発送作業・箱折り等の軽作業等の仕事を行い、収入を得ています。生活介護生産活動無の事業所では、入浴・送迎サービスを行い、また創作活動やレクリエーション等の社会適応訓練・お菓子作り等の日常生活訓練を行っています。また、仕事をしつつ、創作活動等も行う生活介護生産活動有の事業所もあります。



事業所アピール

名古屋市内において最も古い身体障害者の当事者団体で、一人ひとりを大切に、誰もが安心して暮らせる社会をめざして事業を行っています。3つの事業（就労継続支援B型・生活介護生産活動有・生活介護生産活動無）を行っており、利用者一人ひとりの多様なニーズに対応できるようにしています。また、利用者主体・本人の自己決定を尊重した支援を行っています。



サービス種類／生活介護・就労継続支援B型

事業所名 ③ラ・エール

法人名：社会福祉法人 ラ・エール

事業所名：ラ・エール

住所：〒453-0069

名古屋市中村区橋下町2番38号

TEL：052-461-0201 FAX: 052-461-0222

E-mail：contact@la-aile.or.jp

公共交通：地下鉄東山線「本陣駅」より徒歩20分 市バス日比津公園より徒歩3分

開所日：月～金(祝日を除く)

時間：9:00～15:50

定員：40名



(ラスク君)

利用者の主たる障害状況：知的

活動内容

箱折り、割りばし入れ、ピンのふた閉め
金具付け
ラスク
レクリエーション



事業所アピール

- ・利用者の方と一緒に様々な作業やレクリエーションを行っています。
- ・B型では、お客様の期待に応え、安くておいしいラスクの製造を全員で心がけています。
- ・利用者の方に日中を楽しく過ごしていただけるような雰囲気づくりと『皆さんの夢を叶えたい』そんな思いを込めて支援を心がけています。



法人名 : 社会福祉法人 清新会

事業所名: 清新館

住所 : 〒450-0003

名古屋市中村区名駅南三丁目4番16号

TEL : 052-582-3206

FAX:052-583-4683

E-mail :

公共交通: 地下鉄大須観音駅徒歩10分 または名古屋駅徒歩20分

開所日 : 月～金 (祝日.12/19-1/3 除く)

時間 : 9:00-15:45

定員 : 35名

利用者の主たる障害状況: 知的

活動内容

木工作業、箸の袋入れ、サンプル品の
ホッチキスとめ、線香巻き等の受託作業
手芸品の自主制作

バス旅行、盆おどり、節分などのレクリエー
ション活動
(毎月1回～2回)



事業所アピール

若い方から高齢の方まで幅広い年代の
利用者がいます。ラジオ体操や歯磨き、
清掃など規則正しい生活を大切にしてい
ます。またお花見、カラオケ、バス
旅行、クリスマス、節分など月に1回
季節にあわせたレクリエーションを実
施しています。



法人名：特定非営利活動法人つばさ福祉会

事業所名：生活介護事業つばさ

住所：〒453-0813

名古屋市中村区二ツ橋町 4-37

TEL：052-482-9733

FAX:052-482-9733

E-mail：cwrpg814@yahoo.co.jp

公共交通：地下鉄桜通線「中村区役所」駅4番出口より南西へ10分

開所日：月～金

時間：8:30～16:00（毎週木曜日は8:30～15:00）

定員：20名

利用者の主たる障害状況：知的

活動内容

作業：箸入れ、牛乳パックの椅子作り
耐震マットの袋詰め など

活動：おやつ作り

創作活動

誕生日会

エアロビ

レクリエーション

など



事業所アピール

利用者も支援員も明るく、にぎやかな作業所です。つばさではお出掛け行事がたくさんあり、さまざまな場所で活動をおこなっています。また最近では、音楽活動にも力を入れてハンドベルでの演奏会も実施しています。活動の幅を広げて利用者の楽しみを増やし、充実した活動が送れるようにしています。

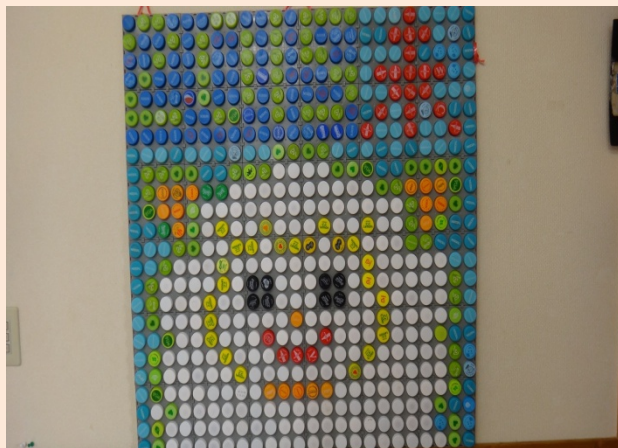

法人名 : ラ・エール

事業所名 : 中村作業所

住所 : 〒453-0839

名古屋市中村区長葺町 2-2-2

TEL : 052-412-8987 FAX: 052-411-2103

E-mail : nakamura@la-aile.or.jp

公共交通 : 地下鉄東山線「中村公園」駅徒歩5分

開所日 : 月～金

時間 : 9:00～16:00

定員 : 20名

利用者の主たる障害状況: 知的

活動内容

- ・ 作業
段ボールの組み立て、ネジの袋入れ、金具の取り付け
- ・ 行事
毎月1回のレクリエーション(調理や遠足など)



事業所アピール

中村作業所は、利用者と職員が一緒に行う作業やレクリエーション活動などの日々の生活を通して、お互いに尊重しながら信頼し合える関係を築いていくことを目指しています。そして利用者一人ひとりの個性を見出し、社会の一員として心豊かな生活ができるように、さまざまな制度や資源を活用して支援します。



サービス種類／生活介護

事業所名 ① **デイセンターひょうたんカフェ**

法人名 : 特定非営利活動法人ひょうたんカフェ

事業所名: デイセンターひょうたんカフェ

住所 : 〒453-0056

中村区砂田町2-15

TEL : 052-485-4535 FAX:052-485-4536

E-mail : hyoutan@hyoutan-cafe.jp

公共交通: 「中村公園」 駅より徒歩3分

開所日 : 月曜～土曜 (ただし、土曜日は3回/月)

時間 : 9時30分～16時

定員 : 20名

利用者の主たる障害状況: 知的 身体 精神

活動内容

- ・生産活動
豆腐製造、販売
カフェ (ドーナツ製造、接客等)
織り製品製造、販売等
- ・創作的活動
さをり織り、絵画、手芸等
- ・レクリエーション
ヨガ、日帰り旅行など
- ・昼食あり



事業所アピール

ひょうたんカフェは、ものづくりの場です。身体に優しく、おいしいお豆腐やドーナツ・色とりどりかわいらしい織りのポーチやマフラー……。その商品をカフェにて販売しております。ご興味のある方は、カフェにてコーヒーはいかがですか?ひょうたんカフェの空気を感じていただけたと思います。→カフェ営業 月曜～土曜 午前8時30分～17時まで



法人名 : NPO法人のぞみ会

事業所名 : BOW中村ワークセンター

住所 : 〒453-0842

中村区剣町 146

TEL : 052-413-7006 FAX:02-413-7007

E-mail : nozomi1752003@yahoo.co.jp

公共交通 : 地下鉄東山線 岩塚駅 西へ徒歩 10分

開所日 : 月～金

時間 : 9:30～15:30

定員 : 15名

利用者の主たる障害状況: 身体 知的

活動内容

生産活動、創作活動、体育活動、音楽活動、余暇活動、レクリエーション活動、外出訓練など。



事業所アピール

心身に障がいをお持ちの方が、充実した日々を送れるように楽しみや、やりがいを感じられる活動を取り入れ、本人様に寄り添ったプログラム内容で、ADLの向上を目指すための支援に取り組んでいます。



法人名 : 社会福祉法人やまびこ福祉会

事業所名 : やまびこ共同作業所、結の家、小規模障害者活動センターやまびこ、
第二やまびこ共同作業所、第5やまびこ

住所 : 〒453-0866 中村区横井1-203 (本部住所)

TEL : 052-413-2001 FAX : 052-413-2002

E-mail : yamabikosuzuki@yahoo.co.jp

公共交通 : 八田駅 (地下鉄東山線、近鉄、JR関西線)

開所日 : 月曜日～金曜日 (祝日は休所)

時間 : 9:30～16:30

定員 : 60名 (20名×3事業所)

利用者の主たる障害状況 : 知的 身体

活動内容

生産活動 : 野菜の生産販売、クッキー製造販売、
リサイクル事業 (古紙・金属)
ホームページ管理、名刺、広報誌作成など
軽作業 (内職・下請け)

行事 : 文化的活動 (音楽、芸術、料理)
季節ごとの催事 (花見、クリスマス会等)
旅行、遠足、成人式、バザーなど



事業所アピール

- ・重い障害を持つ利用者たちの労働、社会参加を実現します。
- ・5か所の現場があり、それぞれ、少人数のグループを編成し、支援者体制を厚くして安全、安心を担保しています。
- ・利用者とその家族、職員と一緒に実践を作る事ができ、ケアの質を高めることを追及しています。



サービス種類／デイサービス型地域活動支援事業 **事業所名 ①地域活動支援センターアウル**

法人名 : 社会福祉法人ラ・エール

事業所名 : 地域活動支援センターアウル

住所 : 〒453-0069
中村区橋下町 2-37

TEL : 052-482-8609 FAX: 052-482-8609

E-mail : owl@la-aile.or.jp

公共交通 : 名古屋市営バス(中村巡回) バス停日比津公園または、日比津公園北下車 徒歩5分

営業日 : 土日祝日(年末年始を除く)

時間 : 9:30~15:50

利用者の主たる障害状況: 知的

的

活動内容

- ・音楽、ダンスを楽しむ
- ・創作活動を楽しむ
- ・調理(昼食・おやつ)を楽しむ

事業所アピール

- ・休日を、メンバー同士楽しく過ごしています。
- ・もちつき大会、BBQ大会なども開催しています。



法人名 : 特定非営利活動法人オレンジの会

事業所名 : 交流広場ライフアート

住所 : 〒453-0015

名古屋市中村区椿町 19 番地 7 チサンマンション椿町 304 号

TEL : 052-459-5116 FAX:同左

E-mail : nagoya@orange-net.info

公共交通 : 名古屋駅 (地下鉄、名鉄、近鉄、JR) より徒歩 5~10 分

開所日 : 祝日除く月火木金 (夏期・冬期休暇あり、その他災害時休所あり)

時間 : 9:00~16:00

定員 : 19 名

利用者の主たる障害状況: 精神 知的

活動内容

【内職】

自動車部品等の簡単な組み立て作業です。座って作業できるので疲れません。

【レクリエーション】

月 2 回程度、映画や食事会やカラオケに行きます。費用無料 (交通費のみ) 参加は自由です。

【各種教室】

月 1 回カラーセラピー講座、その他希望に応じて教室を開催します (例: PC 教室等)



事業所アピール

交流広場ライフアートは平成 15 年に開所し、今年で 12 年目を迎えます。ひきこもり傾向があり、通院している方の利用が主です。利用者は男性 9 : 女性 1 で、年齢は 10 代~50 代の方が参加しています。午前中に作業を行い、午後はのんびりとフリースペースとして活動しています。生活リズムを整えたい、同じ悩みを持った人と話したい、出かけられる場所が欲しいという方が利用しています。



法人名 : 社会福祉法人親愛の里

事業所名: 親愛の里そよかぜ

住所 : 〒453-0834
中村区豊国通 3-10

TEL : 052-462-9300 FAX: 052-462-1399

E-mail : soyokaze@shin-ai1996.org

公共交通: 地下鉄東山線「中村公園駅」6番出口より徒歩8分

営業日 : 火曜日～日曜日(祝日、第4・第5日曜日は除く)

時間 : 火曜日～金曜日 9:30～18:30

第3水曜日、土・日曜日は9:30～16:00

利用者の主たる障害状況: 精神

活動内容

○スポーツ、創作活動(書道、絵画、クラフト他)等のプログラム活動の実施。

○昼食、夕食の食事サービスの提供。(土日は昼食のみ)

○自助グループなど当事者活動の支援。

いつでも行きたい時にふらっと立ち寄れる、そんな気軽に安心できる居場所を目指しています!



○プログラムは室内で行なうものや、外出企画など様々なプログラムを実施しています。
○バレーボールも盛んに取り組んでおり、メンバーも少しずつ増え、普段とはまた違った一面も見ることができ、活気が溢れています。
○そよかぜで行っている様々なプログラムは、地域へ開放し、地域の方も参加して貰えるようにしています。

○食事サービスは、一食 350 円! 出来立ての温かいご飯が毎日食べられます。手作りでおいしく、ボリューム満点です。メニューは栄養士が考えており、季節に合わせた料理も提供しています。写真は「ごぼうハンバーグ」です。



法人名 : NPO 法人どんぐりの森

事業所名 : どんぐりクラブ

住所 : 〒453-0801

名古屋市中村区太閤4丁目3-1 善心ビル3階

TEL : 052-451-1010

FAX: 052-451-1050

E-mail : club.chibikko@donguri-mori.or.jp

公共交通 : 各線名古屋駅から徒歩約8分

開所日 : 月～土（祝日・年末年始を除く）

時間 : 10:00～18:00

定員 : 10名

利用者の主たる障害状況: 知的 発達

活動内容

平日は学校が終わった後、クッキング・スポーツ・音楽・レクリエーションなどいろいろな活動を行い、土曜日はお出掛けや季節のイベントなどを行っています。自由遊びの時間もあるので、ブロックやゲームなどそれぞれ自分の好きなことをして過ごしています。



事業所アピール

お花見・七夕・プール・夏祭り・アニバーサリー・ハロウィーン・クリスマス会・餅つきなど季節のイベントがたくさんあります。



サービス種類／児童発達支援、放課後等デイサービス

事業所名 ⑮ **デイサービスセンター ベル**

法人名 : NPO 法人ベルフェア

事業所名 : デイサービスセンター ベル

住所 : 〒453-0012

名古屋市中村区井深町 4 番 55 号

TEL : 052-454-0666

FAX: 052-454-0668

E-mail : rinrin-beru@alto.ocn.ne.jp

公共交通 : 地下鉄亀島駅 1 番出口から徒歩 7 分

開所日 : 月～土曜日 (年末・年始を除く)

時間 : 月～金曜日 14～18 時 / 学校休業日 10～16 時

定員 : 10 名

利用者の主たる障害状況: 知的 発達

活動内容

特別支援学級や特別支援学校の放課後や、学校休業日に利用していただく施設です。音楽や絵画など芸術療法。

誕生会、季節の行事をてづくりのお菓子などで楽しんだりしています。土曜日、長期休暇は、公共の交通機関でお出かけしたり、公園で体を動かす活動も行います。



事業所アピール

音楽療法や絵画など芸術治療を試みています。色彩、音に触れることで心が安定し、個々の成長につながります。

家庭のような自然な雰囲気の中調理やお手伝いをしながら社会性も身に付けています。また、知育玩具も利用して楽しく遊ぶなかで集中力、コミュニケーション能力も育ちます。



サービス種類／放課後等デイサービス

事業所名 ⑩ **デイサービスいんりん**

法人名 : 特定非営利活動法人ベルフェア

事業所名 : デイサービスいんりん

住所 : 〒453-0053

名古屋市中村区中村町 9 丁目 66 番地

TEL : 052-485-4354

FAX: 052-414-7021

E-mail : qqae3yt9k@ivy.ocn.ne.jp

公共交通 : 地下鉄東山線「中村公園」駅より徒歩約 1 分

開所日 : 月～土（年末年始を除く）

時間 : 平日 14:00～18:00 / 土・祝日 10:00～16:00

定員 : 10 名

利用者の主たる障害状況: 知的 発達

活動内容

平日は学校が終わった後に、おやつ作り・公園等へのお出かけ・音楽遊び・各教材を使った勉強等の指導を行い、土曜・祝日はお出掛け・工場見学・給食作り・クラフト等の工作活動を行っています。



事業所アピール

春休み等の長期休暇には、みなでお弁当を持ちお出掛けをしたり、夏休みにはお泊りキャンプにも出かけます。

また、ほぼ毎日みなで近所のプールに出掛け、目一杯泳ぐ練習もしています。

ハロウィンパーティーやクリスマス会、餅つきなどみなで楽しめる行事も多く企画しています。



法人名 : 特定非営利活動法人 暮らし応援ネットワーク

事業所名 : いーえん

住所 : 〒453-0063

名古屋市中村区東宿町 2 丁目 151 第 2 富士コーポ 201

TEL : 052-411-1717

FAX: 同左

E-mail : een@live.jp

公共交通 : 名古屋市営地下鉄東山線中村公園駅③出口徒歩 11 分

開所日 : 365 日

時 間 : 17:00~9:00

利用者の主たる障害状況: 知的 精神

活動内容

(生活援助)

食事・入浴・排泄 健康管理 生活全般の援助
を行い、心身の状況を把握し適切な相談・助言
援助を行っています。(介護サービス包括型)

(主な活動)

地域行事への参加促進

地域商店へ単独買い物等を支援し自主性を
育てています。



事業所アピール

共同生活援助事業所いーえんでは安心・安全な
生活・自立・就職につながる支援を行っており
入居者(利用者)に自立心と支えあいの心を育
てながら、お互いに励ましあって自活力を養う
事が出来る環境が整っています。保護者の皆様
から「親なき後、子供の生活に何も心配ない。
後はお願いします。」と言って頂けるように
ご支援させていただきます。

年間行事

初詣・花見・日帰り旅行・一泊旅行

クリスマス会・成人式・誕生日会

各月行事 その他 特別行事

ホームの利用者の中には、
利用者同士で、映画・銭湯・スポーツジムや
ショッピング等に出掛けて休日を楽しく過ごし
て見えます。



法人名 : 特定非営利活動法人 くらし応援ネットワーク

事業所名: かれん

住所 : 〒453-0065

名古屋市中村区靖国町 1 丁目 121 エクセル寿 201 号

TEL : 052-413-2829

FAX: 同左

E-mail : chkaren@live.jp

公共交通: 地下鉄 東山線『中村公園』駅 3番出口より徒歩 5分

開所日 : 365日

時間 : 17:00~9:00

定員 : 20名

利用者の主たる障害状況: 知的 精神

事業所アピール

共同生活援助事業所かれんでは安心・安全な生活、自立、就職につながる支援を行っており、入居者（利用者）に自立心と支えあいの心を育てながら、お互いに励ましあって自活力を養う事が出来る環境が整っています。保護者の皆さまから「親なき後、子供の生活に何も心配ない。後はお願いします。」と言って頂けるよう、ご支援させて頂きます。（介護サービス包括型）



活動内容

（生活援助）

食事・入浴・排泄・健康管理 生活全般の援助を行い心身の状況を把握し、適切な相談・助言援助を行っています。

（主な活動）

地域行事への参加促進

地域商店への単独買い物等を支援し自主性を育てています。

年間行事

初詣・花見・日帰り旅行・一泊旅行

クリスマス会・成人式・誕生日会

各月行事 その他 特別行事

事業所ホームは4箇所あります。

ホームの中には、地域でのマラソンやバレーボール参加をしている入居者様も見えます。



法人名 : 特定非営利活動法人 つばさ福祉会
事業所名: ケアホームそら “そら”
住所 : 〒453-0058
名古屋市中村区城屋敷町 4-13-3
TEL : 052-412-2524 FAX: 同左
E-mail : cwrpg814@yahoo.co.jp
公共交通: 市バス バス停「稲葉地町」徒歩5分
開所日 : 月～金
時間 : 16:00～9:00
定員 : 4名

利用者の主たる障害状況: 知的

活動内容

《生活援助》

食事・入浴・トイレなどの生活全般の援助を行いながら入居者の方と共に過ごす施設です。

《主な活動》

日中事業所から帰宅した後は買い物やレンタル、ショッピングモールに出掛ける企画も行っています。

《年間行事》

花見、温泉、電車見学
蛍観賞、花火大会
ハロウィン、クリスマス会
など各月毎の行事
その他、特別行事



事業所アピール

入居者の方と世話人が近い存在で、アットホームなグループホームです。

入居者さんの年齢も比較的若く、活気のあるホームです。

行事ではボランティアさんも積極的に受け入れ楽しく活動しています。



法人名 : 特定非営利活動法人 つばさ福祉会

事業所名: ケアホームそら “にし”

住所 : 〒453-0066
名古屋市中村区稲上町2-63

TEL : 052-411-7039 FAX: 同左

公共交通:

開所日 : 月～金

時間 : 16:00～9:00

定員 : 7名

利用者の主たる障害状況: 知的

活動内容

《生活の援助》

食事援助・入浴援助・トイレ援助などの日常生活の援助。

ホームには常に職員がいて利用者の生活に寄り添っています。

《趣味に対するの援助》

ショッピングやレンタル店、マッサージ店、温水プール等

利用者のニーズに合わせて出かけます。

《年間行事》

花見、温泉、電車見学

蛍観賞、花火大会

ハロウィン、クリスマス会

など各月毎の行事

その他、特別行事



事業所アピール

開所2年目の新しいホームです。

開放的な広いリビングにはいつも笑顔と笑い声が絶えません。入居されている利用者の方と職員との距離がとても近いホームです。

利用者の喜びを追及していく目的で季節行事、月行事を多く企画しています。

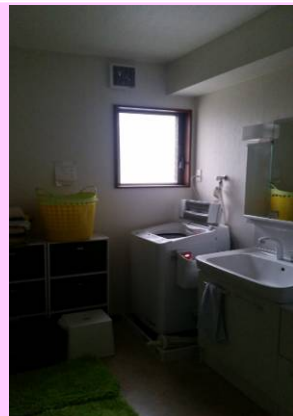

法人名 : 特定非営利活動法人セブンデイズ

事業所名: セブンデイズなごや

住所 : 〒452-0961

名古屋市中村区名駅南五丁目9番3号 第15和興ビル2F

TEL : 052-332-1130 FAX: 同左

E-mail : kf@seven-days.co.jp

ホームページ : <http://www.7days-gh.com/>

公共交通: 市バス バス停「六反公園」徒歩5分

開所日 : 年中無休

時間 : 16:00~9:00

定員 : 11名

利用者の主たる障害状況: 知的 精神 身体

活動内容

《生活援助》
利用者の方々の親御さんにと変わりに支援員、世話人が、生活全般の援助を行いながら自立を支援するグループホームになります。

《主な活動》
日中活動の無い土曜日、日曜日は、定期的にレクリエーションで動物園、水族館などに出かけたり、外食に出かけたりします。

《年間行事》
お正月の餅つき、春の花見、夏の花火、クリスマス、誕生日会等



事業所アピール

当法人で運営する他のグループホーム、提携する施設が8施設ほどあり、その方に合った施設に適時に移ることも容易にできる。また、日中活動の事業所も関連会社で運営しており、グループホームからの送迎も充実している。特に清須市のセブンデイズファーム（就労継続支援事業所）では、野菜のハウス栽培等、六次産業化に向けた農業に取り組んでおり、利用者の方も大地で太陽に当たりのびのびと農業を行う事で、健康な体づくりに繋がっている。



法人名 : 社会福祉法人ラ・エール

事業所名: ビブレ

住所 : 〒453-0038

名古屋市中村区猪之越町3丁目1-17

TEL : 052-481-6722

FAX: 同左

E-mail : vivre@la-aile.or.jp

公共交通: 地下鉄東山線「本陣」徒歩10分 または、市バス中村巡回「新富町」徒歩2分

開所日 : 月曜～金曜

時間 : 16:00～翌日9:00

定員 : 12名

利用者の主たる障害状況: 知的

活動内容

《生活援助》

食事・入浴・トイレなどの生活全般の援助を受けながら、生活するための施設です。

《主な活動》

希望による外食、地域との交流を深めるための清掃等を行っています。

《年間行事》

外食、季節行事



ケンキュウハウスⅠ



ケンキュウハウスⅡ

事業所アピール

個人のプライベート時間と空間を大切にし、一人ひとりの生活の基盤となる“我が部屋”を目指しています。

ご本人の希望の実現と、心身ともに健康に生活を送れるように、保護者の方との連絡、他サービス事業所との連携、医療機関の調整や受診を行っています。

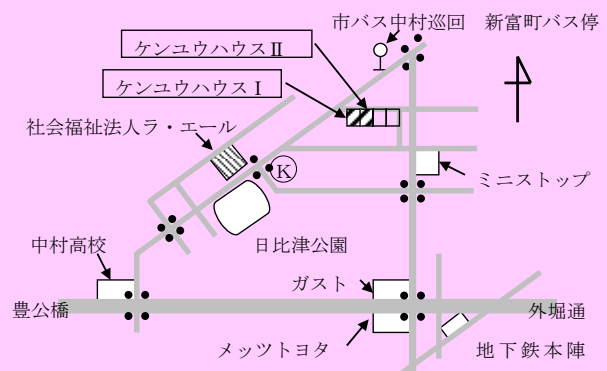

法人名 : 社会福祉法人 あさみどりの会

事業所名 : べにしだ共同生活事業所

住所 : 〒453-0841

名古屋市中村区稲葉地町8丁目73番地

TEL : 052-411-7160

FAX:052-411-7160

E-mail : beni-home@benishidanoie.or.jp

開所日 : 365日

時間 : 16:00 ~ 9:30

定員 : 7名

利用者の主たる障害状況: 知的

活動内容

<生活支援>

食事、入浴、掃除などの日々の支援、コミュニケーション支援、金銭管理などを行う。

<余暇支援>

ホーム合同レクリエーション、ヘルパー利用のサポート

<健康管理> 服薬管理、通院支援



事業所アピール

介護対応型ホームで重複障害を持っている方、高齢の方が住んでいらっしゃいます。利用者の方が安心して暮していただくように、バリアフリー化、住みやすい構造をとっています。ひとりひとりのペースで過ごしてもらうよう複数の職員体制で支援させていただいています。

べにしだ共同生活事業所は、いなばしホームの他に中村区でながおさホーム（長箴町 定員7名）、こがもホーム（小鴨町 定員5名）、ゆうゆう（小鴨町 定員4名）、あらいの家（荒輪井町 定員7名）を、千種区であらくさの家（定員6名）、神田ホーム（定員6名）を運営していて、現在39名の方が暮らしています。

個別支援計画に基づき一人一人の生活を組立て、寄り添いながら支援を行っています。また地域のヘルパー事業所さんとも連携し、余暇支援・生活のお手伝いをしてもらいながら地域に根差した生活が送れるように支援させてもらっています。

法人名 : 社会福祉法人 ゆめネット

事業所名: ほるとわーる

住所 : 〒453-0835

名古屋市中村区上石川町1丁目2番地

TEL : 052-414-7522

FAX:052-414-7522

E-mail : porto@yume-net.or.jp

公共交通: 地下鉄「中村公園駅」 南方向に徒歩7分

開所日 : 月～金曜日・土日(不定期で開所)

時間 : 16:30～9:00

定員 : 6名

利用者の主たる障害状況: 知的

活動内容

食事・入浴・排泄等の日常生活に必要な事柄に対する援助を行いながら、笑顔をもっと楽しく生活しています。季節にちなんだイベントや個々に合った遊び心を少しずつ取り入れ、笑顔あふれる生活を送られています。



事業所アピール

ご自宅・日中・余暇活動としっかりと連携を図り、安全でかつ本人さんの楽しみの多い生活を過ごして頂けるように努めています。また、個性や個人の尊重を大切にして、それぞれのペースに合わせた生活を送って頂けるように心がけています。



法人名 : あさみどりの会

事業所名 : べにしだの家

住所 : 〒453-0843

名古屋市中村区鴨付町 2 - 46

TEL : 052-413-6531 FAX: 052-413-6533

E-mail : asamidori@benishidanoie.or.jp

公共交通 : 地下鉄東山線「岩塚」駅 2 番出口より西へ徒歩 15 分

開所日 : 365 日

時間 : 16:00～翌 9:15 (土日は終日、ただし第 3 土曜日は 13:00～)

定員 : 30 名 (短期入所は 4 名+空床型)

利用者の主たる障害状況: 知的

活動内容

衣食住の提供、健康管理、身辺介助など、生活全般の支援を行います。

また食事の配膳、洗濯干しやたたみ、食器洗い等のお手伝いを主体的に取り組むようにしています。



事業所アピール

できるだけ若年齢から一定期間入所して、どの人も将来地域で暮らすことを目的とし、個人個人の障害の状況や能力に応じた自立支援を行い、生活する力をつけていきます。



サービス種類／医療型短期入所（宿泊を伴わない）

事業所名：⑩医療型ナース・デイ

法人名：ゆうゆう診療所

事業所名：医療型ナース・デイ

住所：〒453-0027

名古屋市中村区大門町 19 番地

TEL：052-481-7771

FAX: 052-481-7773

E-mail：uraraka@cronos.ocn.ne.jp

公共交通：地下鉄「中村日赤」 徒歩 6 分

開所日：月～木

時間：9 時～17 時

定員：4 名

利用者の主たる障害状況：療養介護・重症心身障害者(児)

活動内容

「医療型短期入所（宿泊を伴わない）」とは、診療所が行うデイ・ケアです。

*気管切開・人工呼吸器・経管栄養（胃ろう）などの医療処置が必要な方をお受けします。痰吸引の時はもちろん、食事や水分補給の時もご家族の付添は不要です。



事業所アピール

*看護師が入院中のように長い時間利用される方と接します。

*ご家族がフリーの時間を確保する利点もありますが、何よりもご本人が外出の機会を持つことで様々の良い効果を期待できます。



シャワー室とトイレ



簡易浴槽とシャワー



サービス種類／居宅介護・重度訪問介護・移動支援 **事業所名①アイアイサービス中村公園ケアセンター**

法人名 : 有限会社 アイアイサービス
事業所名: アイアイサービス中村公園ケアセンター
住所 : 〒453-0864
名古屋市中村区横前町100番地
TEL : 052-419-2111 FAX:052-419-2122
E-mail : aiai-nakamura@jasmine.ocn.ne.jp
公共交通: 市バス 中村住宅前 下車徒歩3分
営業日 : 月曜～金曜日
時間 : 9:00～18:00

利用者の主たる障害状況:身体 知的 精神 障害児

活動内容	事業所アピール
在宅にて、入浴・掃除・買い物・調理等の支援 身体介護・家事援助・通院等介助等 住み慣れた地域・在宅にてその人らしさを発揮 できるよう、ヘルパーと共に 自立できる よう支援していきます。	ちょっと手伝ってもらうことで、個人の持っている生活能力を引出して、ヘルパーがまごころ込めてお手伝いします。 障害をその方の個性と捉えて職員一同日々の生活の中、笑ったり・泣いたり・怒ったり・と場面場面を大切にして寄り添ったサービスを心がけています。

サービス種類／居宅介護・重度訪問介護・行動援護・同行援護・移動支援 **事業所名②介護ステーションれもん**

法人名 : 特定非営利活動法人ベルフェア
事業所名: 介護ステーションれもん
住所 : 〒453-0053
名古屋市中村区中村町8-41
TEL : 052-485-4353 FAX:052-485-4363
E-mail : remon-chan@canvas.ocn.ne.jp
公共交通: 地下鉄東山線『中村公園』駅より北へ徒歩5分
営業日 : 月曜日～金曜日(但し年末年始を除く)
時間 : 9:00～17:00

利用者の主たる障害状況:身体 知的 精神 障害児 難病等

活動内容	事業所アピール
私たち「介護ステーションれもん」は知的障害、精神障害、身体障害、難病のご利用者さまへの移動支援、居宅家事援助、居宅身体介護、重度訪問介護、行動援護、同行援護等、訪問介護サービスを提供しています。また法人全体では放課後等デイサービス事業として、未就学児～小学生を対象とした「デイサービスセンターベル」と中高生を対象とした「デイサービスりんりん」を運営しています。	2010年1月、中村区・本陣で産声を上げた「介護ステーションれもん」は今年で6年目を迎えることになりました。現在では中村公園駅近くに事務所を構え、活動拠点である中村区を中心に、近隣地域のご利用者さまへのお宅にヘルパーを派遣しています。訪問介護、移動支援、余暇活動等を通して、住み慣れた地域で自立して暮らしていきたい、というご利用者さまのお手伝いをしています。

法人名 : 株式会社名長
 事業所名: 風の森
 住所 : 〒453-0808
 名古屋市中村区郷前町 3-29
 TEL : 052-452-9411 FAX:052-452-9441
 E-mail : kazenomori@kaze-no-mori.jp
 公共交通: 地下鉄桜通線 中村区役所 南へ徒歩10分
 営業日 : 月曜日～金曜日
 時間 : 9:00～18:00

利用者の主たる障害状況: 身体

活動内容	事業所アピール
<ul style="list-style-type: none"> ・ 居宅身体介護・家事援助 ・ 重度訪問介護 ・ 同行援護 	<p>お気軽にご相談下さい。</p>

法人名 : 一般社団法人 草の根ささえあいプロジェクト
 事業所名: 居宅介護事業所 でこぼこ
 住所 : 〒453-0041
 名古屋市中村区本陣通 5 丁目 6-1
 TEL : 052-462-1281 FAX : 052-462-1281
 E-mail : kp.decoboko@gmail.com
 公共交通: 地下鉄東山線 本陣駅 西へ徒歩8分
 営業日 : 月曜日～金曜日
 時間 : 9:00～17:00

利用者の主たる障害状況: 身体 知的 精神 難病 障害児

活動内容	事業所アピール
<ul style="list-style-type: none"> ・ 障害のある方への介助全般 ・ 居宅身体介護、家事援助、重度訪問介護、同行援護、行動援護 ・ 移動支援 	<ul style="list-style-type: none"> ・ ご自宅での掃除、洗濯、買い物、入浴などのお手伝いをいたします。 ・ ヘルパーが全てを行うのではなく、共にできることはご本人とヘルパーが一緒に行います。 ・ すべての人が生きることってすてきだなと感じられるために……。活動を通してともに学び、育ちあえることを願っています。

サービス種類／居宅介護・重度訪問介護・行動援護・移動支援 **事業所名⑤居宅介護事業所わっしょい**

法人名：社会福祉法人やまびこ福祉会

事業所名：居宅介護事業所 わっしょい

住所：〒453-0866

名古屋市中村区横井 1-203

TEL：052-413-2001 FAX: 052-413-2002

E-mail：yamabikosuzuki@yahoo.co.jp

公共交通：地下鉄東山線、近鉄、JR八田総合 西へ徒歩20分

営業日：月曜日～金曜日

時間：9:00～17:00

利用者の主たる障害状況:身体 知的

的

活動内容

- ・知的障害、身体障害を持つ利用者への介助全般。
- ・移動支援、居宅身体介護、家事援助
重度訪問介護、行動援護。

事業所アピール

- 余暇外出では、映画やスポーツ観戦、買い物などを楽しみます。
- 自宅へのヘルパー派遣では、入浴、掃除、洗濯などを行います。
- *目指そう！生活の質向上！楽しくて、安心な生活！

サービス種類／居宅介護・重度訪問介護・行動援護・移動支援 **事業所名⑥中村区介護保険事業所**

法人名：社会福祉法人 名古屋市社会福祉協議会

事業所名：中村区介護保険事業所

住所：〒453-0024

名古屋市中村区名楽町 4-7-18

TEL：052-486-2134 FAX:052-483-3410

E-mail：

公共交通：地下鉄 東山線 中村日赤徒歩5分 名古屋市中村区保健所 1階

営業日：年中無休

時間：8:00～20:00

利用者の主たる障害状況:身

体

活動内容

- ・居宅介護：身体介護 家事援助
通院介助（身体を伴う）
通院介助（身体を伴わない）
- ・重度訪問介護・同行援護
- ・移動支援（名古屋市地域生活支援事業）

事業所アピール

- 中村区介護保険事業所では、お客様が気持ちよくサービスをご利用いただけるように、いつも心掛けております。
- いつでもお気軽にご相談ください。

サービス種類／居宅介護・重度訪問介護・同行援護・移動支援 **事業所名⑦福祉の幸 鳥居訪問介護事業所**

法人名 : 株式会社 福祉の幸

事業所名 : 福祉の幸 鳥居訪問介護事業所

住所 : 〒453-0044

名古屋市中村区鳥居通4丁目46-11

TEL : 052-461-5599 FAX: 052-461-5603

E-mail : fukushinosachi@k6.dion.ne.jp

公共交通 : 地下鉄東山線「中村日赤」駅 徒歩1分

営業日 : 月曜日～金曜日

時間 : 8:30～17:30

利用者の主たる障害状況: 身体 知的 精神 難病 障害児

活動内容

- ・居宅介護（身体介護、家事援助、通院等介助）
 - ・重度訪問介護
 - ・同行援護
- ※主たる対象者の特定なし。…身体障害者、知的障害者、精神障害者、難病等対象者、障害児
- ・移動支援

事業所アピール

- ・20～25名のヘルパーが在籍。
- ・サービス提供と電話連絡は6:00～22:00、年中無休（年末年始は除く。）
- ・安価な自費サービスもあります。
- ・介護保険事業所併設。
- ・ホームページはこちら↓
<http://www.fukushinosachi.com/>

サービス種類／居宅介護・重度訪問介護・同行援護・移動支援 **事業所名⑧ヘルパーサービス金澤**

法人名 : 有限会社ヘルパーサービス金澤

事業所名 : ヘルパーサービス金澤

住所 : 〒453-0855

名古屋市中村区烏森町4-71 マンションブリッジ88 1B

TEL : 052-471-1635 FAX : 052-471-1645

E-mail :

公共交通 : 地下鉄東山線「岩塚」駅4番出口より徒歩5分

営業日 : 月曜日から金曜日

時間 : 9:00～18:00

利用者の主たる障害状況: 身体

活動内容

- 障害を持つ利用者への介助全般
- ・居宅介護
 - ・重度訪問介護
 - ・同行援護
 - ・移動支援

事業所アピール

やさしいヘルパーさんが在籍しています。



サービス種類／居宅介護・重度訪問介護・同行援護・移動支援 **事業所名⑨ヘルパーステーション・カイ**

法人名：株式会社ヘルパースクール・カイ

事業所名：ヘルパーステーション・カイ

住所：〒453-0844

名古屋市中村区小鴨町106番地 やすらぎこがも館

TEL：052-419-0211 FAX:052-413-3347

E-mail：school@hs-kai.com

公共交通：市バス バス停「岩塚本通五丁目」徒歩4分

営業日：月～日（8月15日、12月31日～1月3日を除く）

営業時間：午前9時～午後5時 サービス提供時間：24時間

利用者の主たる障害状況：身体 精神

活動内容

・身体か精神の障がいを持つ利用者への介助全般。（居宅身体介護、家事援助、重度訪問介護、同行援護、移動支援）

事業所アピール

・外出では、カラオケ、買い物を楽しんだり、通院も行います。
・自宅へのヘルパー派遣では、入浴、掃除、洗濯などを行います。

サービス種類／居宅介護・重度訪問介護・行動援護・移動支援 **事業所名⑩ヘルパーステーションのぞみ**

法人名：有限会社のぞみ

事業所名：ヘルパーステーションのぞみ

住所：〒453-0842

名古屋市中村区剣町147

TEL：052-413-3339 FAX:052-413-3379

E-mail：nozomi1752003@yahoo.co.jp

公共交通：地下鉄東山線 岩塚駅 西へ徒歩10分

営業日：月～日

時間：9:00～18:00

利用者の主たる障害状況：身体 知的

活動内容

知的障害及び、身体障害を持つ利用者様への介助全般を行っています。

支援内容は移動支援、行動援護、重度訪問介護、家事援助、居宅身体介護です。

事業所アピール

☆お出かけでは映画、買い物、動物園にプールと、色々な場所へ出かけ、楽しんでいただける内容作りに努めています。

☆ご自宅での支援は入浴や掃除、洗濯などです。

サービス種類／居宅介護・重度訪問介護

事業所名⑪訪問介護事業所けあびーんず

法人名：株式会社 Beans

事業所名：訪問介護事業所 けあびーんず

住所：〒453-0032

名古屋市中村区塩池町2-2-7

TEL：052-413-5117 FAX: 052-413-5127

E-mail：kachikachi@crocus.ocn.ne.jp

公共交通：地下鉄東山線、本陣駅北へ徒歩20分

営業日：月曜日～金曜日

時間：9:00～17:00

利用者の主たる障害状況:身体 知的

活動内容

- ・知的障害、身体障害を持つ利用者への介助全般。
- ・移動支援、居宅身体介護、家事援助
重度訪問介護。

事業所アピール

○自宅へのヘルパー派遣にて、入浴、掃除、洗濯などを行います。

サービス種類／居宅介護・重度訪問介護・移動支援

事業所名⑫訪問介護ステーション トマト

法人名：(有) トマト

事業所名：訪問介護ステーション トマト

住所：〒453-0815

名古屋市中村区北畑町3-27-1

TEL：052-471-4790 FAX:052-471-4791

E-mail：houmonkaigo-tomato@family.email.ne.jp

公共交通：市バス 城西病院前 徒歩3分

営業日：月曜日～日曜日

時間：0:00～24:00

利用者の主たる障害状況:身体 知的 精神 難

病

活動内容

- ・身体介護、重度訪問介護、家事援助、移動支援
- ・居宅介護対象者
身体障害者、知的障害者、精神障害者、難病等対象者
- ・重度訪問介護
四肢不自由者(身体障害者)、難病等対象者

事業所アピール

- ・安心と安全をモットーに、ご利用者様やご家族様にご満足いただけるサービスをスタッフ一同心がけています。
- ・介護福祉士、認定特定医療行為者(喀痰吸引、経管栄養)が多数従事しています。

サービス種類／居宅介護・重度訪問介護・同行援護・移動支援 **事業所名⑬訪問介護 ゆたぽん**

法人名 : 株式会社 名晋

事業所名: 訪問介護 ゆたぽん

住所 : 〒453-0856

名古屋市中村区並木二丁目 316 シャトル八田 103 号

TEL : 052-462-9448 FAX:052-462-9449

E-mail : yutapon@meishin2003.co.jp

公共交通: JR 八田駅より 西へ徒歩 3 分

営業日 : 毎日 (但し、年末年始の一部期間を除く)

時間 : 9:00~18:00

利用者の主たる障害状況:身体 知的 精神

活動内容	事業所アピール
<ul style="list-style-type: none">・ 重度訪問介護、移動支援、居宅介護、家事援助・ 余暇支援 (余暇支援については、スポーツ観戦、水族館、買い物、鉄道の写真撮影等、利用者様の趣味に沿えるように対応しています)	<ul style="list-style-type: none">・ 「利用者様に寄り添って心温まるサービスを行う事を事業所の運営方針に掲げています。・ 積極的にコミュニケーションを図ることによって、心のこもったサービスの提供に努めています。

サービス種類／居宅介護・重度訪問介護・同行援護・移動支援 **事業所名⑭丸八介護サービス**

法人名 : 有限会社丸八介護サービス

事業所名: 丸八介護サービス

住所 : 〒453-0812

名古屋市中村区西米野町 1-76-6

TEL : 052-481-1917 FAX:052-481-1903

E-mail : maru8@comet.ocn.ne.jp

公共交通: 地下鉄桜通線中村区役所駅 4 番出口 南へ徒歩 2 分

営業日 : 月曜日~金曜日

時間 : 9:00~17:00

利用者の主たる障害状況:身体 知的 精神 障害児

活動内容	事業所アピール
移動支援、身体介護、家事援助、重度訪問介護、同行援護。	利用者様の生活に必要な事柄をしっかり把握し、気持ちを理解し、思いやりのある態度で介護します。

サービス種類／居宅介護・重度訪問介護

事業所名⑮南区ヘルパー事業所こころ

法人名：株式会社Human touch

事業所名：南区ヘルパー事業所こころ

住所：〒453-0851

名古屋市中村区畑江通り9-17-1

TEL：052-485-8844

FAX:052-486-2557

E-mail：care-hh1@human-to.jp

公共交通：地下鉄東山線岩塚駅 徒歩3分

営業日：月～金

時間：9:00～17:00

利用者の主たる障害状況：身

体

活動内容

- ・身体障害者を持つ利用者への介助全般

事業所アピール

- ・笑顔がモットー
- ・明るい現場雰囲気