

平成21年版

名古屋市

生涯学習センター一年報

名古屋市教育委員会

も く じ

はじめに	1
生涯学習行政関係機構図	2
生涯学習センター配置図	3
生涯学習センター等施設概要一覧	4
平成 20 年度事業活動のあらまし	
生涯学習センターの事業の概要	14
生涯学習センター等の事業実績	
(1)生涯学習推進センター	15
(2)千種生涯学習センター	18
(3)東生涯学習センター	20
(4)北生涯学習センター	22
(5)西生涯学習センター	24
(6)中村生涯学習センター	26
(7)中生涯学習センター	28
(8)昭和生涯学習センター	30
(9)瑞穂生涯学習センター	32
(10)熱田生涯学習センター	34
(11)中川生涯学習センター	36
(12)港生涯学習センター	38
(13)南生涯学習センター	40
(14)守山生涯学習センター	42
(15)緑生涯学習センター	44
(16)上汐田教育集会所	46
(17)名東生涯学習センター	48
(18)天白生涯学習センター	50
平成 20 年度利用状況	
1 利用のまとめ	53
2 利用件数	
(1)利用件数の推移	54
(2)部屋別利用件数・利用率	55
(3)利用区分別利用件数・利用率	56
3 利用者数	
(1)利用者数の推移	57
(2)主催事業・一般利用別利用者数	58
(3)部屋別利用者数	59
(4)利用区分別・男女別利用者数	60
4 定期講座	
(1)年代別・男女別受講者数	62
(2)居住区別受講者数	63
参考資料	
名古屋市生涯学習センター条例	65
名古屋市生涯学習センター条例施行規則	70
名古屋市生涯学習センター処務規則	74
生涯学習センター建設のあゆみ	76
あとがき	78

はじめに

昭和 50 年に開館した千種社会教育センターをはじめとして、全区に設置された社会教育センターは、平成 9 年 4 月の「生涯学習センター」への名称変更を経て、各施設で多様な事業を実施してきました。さらに、生涯学習センターは平成 12 年度に区へ編入され、昭和 63 年に設置された生涯学習推進センターとともに、学習機会や学習情報の提供、学習相談など市民が自ら学習活動を行うことへの支援を進めてきました。

平成 20 年 3 月、中央教育審議会から「新しい時代を切り拓く生涯学習の振興方策について～知の循環型社会の構築を目指して～（答申）」が示されました。この中で、「知の循環型社会の構築」の重要性が示され、学習機会提供のあり方として、「社会の要請」と「個人の要望」のバランスの大切さが指摘されています。現在、生涯学習推進センター、生涯学習センターにおいては、「社会の要請」と「個人の要望」のバランスに配慮しながら、学習の啓発や学習成果の還元を視野に入れた講座・事業を実施し、答申で示された「知の循環型社会の構築」をめざした事業を展開しています。

生涯学習推進センターは、インターネット等を利用した生涯学習に関する情報提供機能、先導的な学習方法の開発、市民の多様化・高度化する学習要求に対応した大学連携講座等を通じた学習機会提供機能等を担う広域的な拠点施設として、多くの市民に利用されています。

また、生涯学習センターでは、行政的な課題を中心に据えた「現代的課題」「なごや学」「親学・青少年育成」の分野・領域について学習機会を提供してきています。とりわけ、平成 19 年度より、名古屋の歴史、文化、自然について愛着を感じ、区の魅力づくりやまちづくりを推進する人材を育成する「なごや学マイスター講座」を実施し、学習の成果を社会に活かす学習成果の還元ができる生涯学習の体制づくりを進めています。さらには、自主グループの支援や育成など、広範な生涯学習活動を支援する地域の拠点施設として、様々な事業を展開しています。

今後とも、生涯学習推進センターと生涯学習センターにおけるそれぞれの機能をより一層発揮し、本市の生涯学習の推進を図っていきたくと考えています。

この冊子は、平成 20 年度の生涯学習推進センターと各区の生涯学習センター（上汐田教育集会所を含む）における事業活動のあらましと利用状況をまとめたものです。

今後の生涯学習を進めるうえでの資料として、多くの方々にご利用いただければ幸いです。

平成 21 年 10 月

名古屋市教育委員会

生涯学習行政関係機構図 (平成21年4月1日現在)

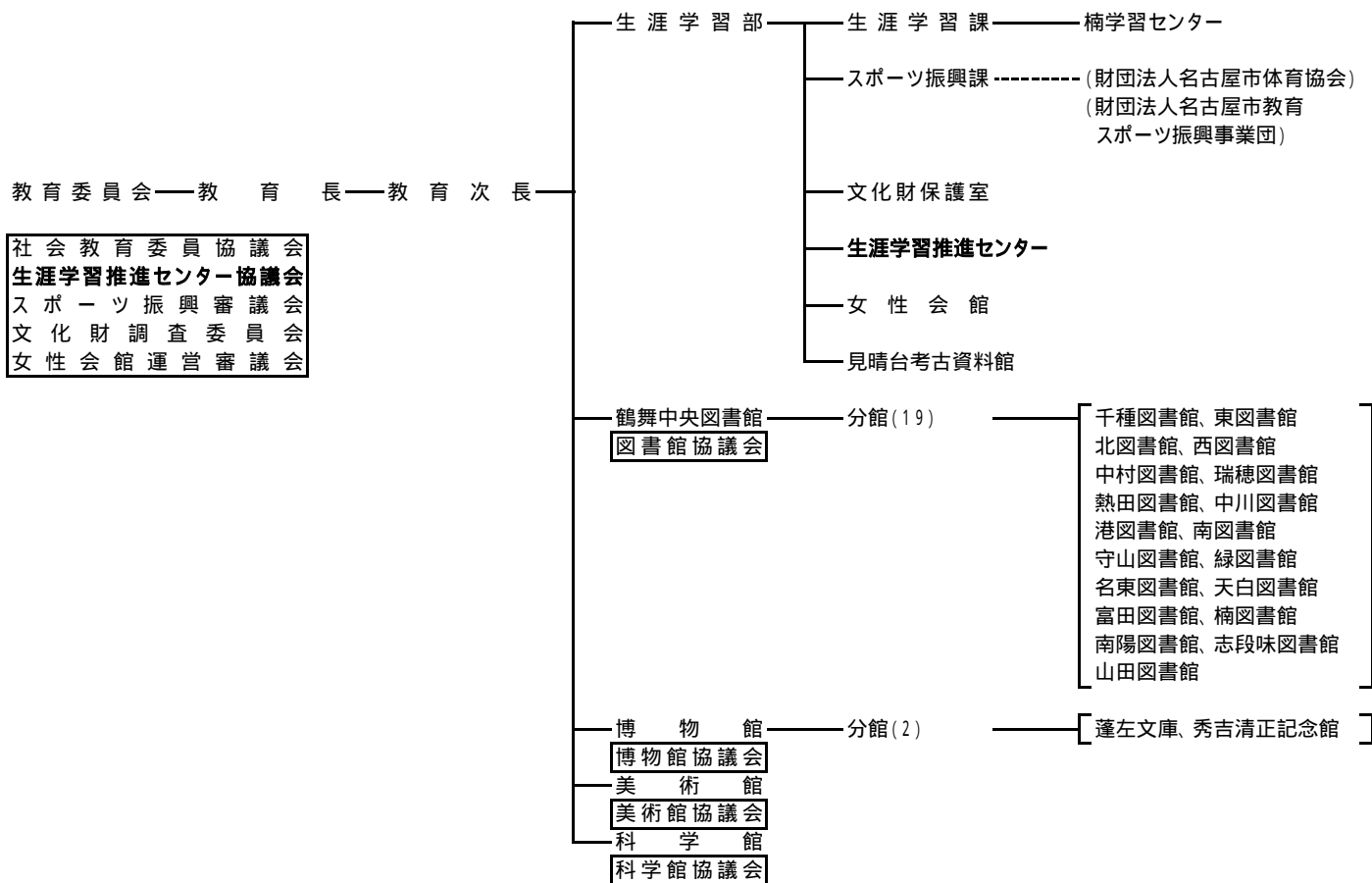

財団法人名古屋市教育スポーツ振興事業団
 (地域スポーツセンター、トワイライトスクールの他、指定管理者として、総合体育館始め23施設を管理運営)

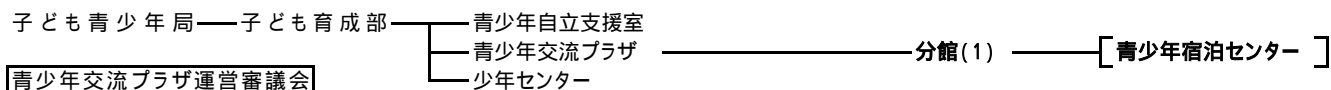
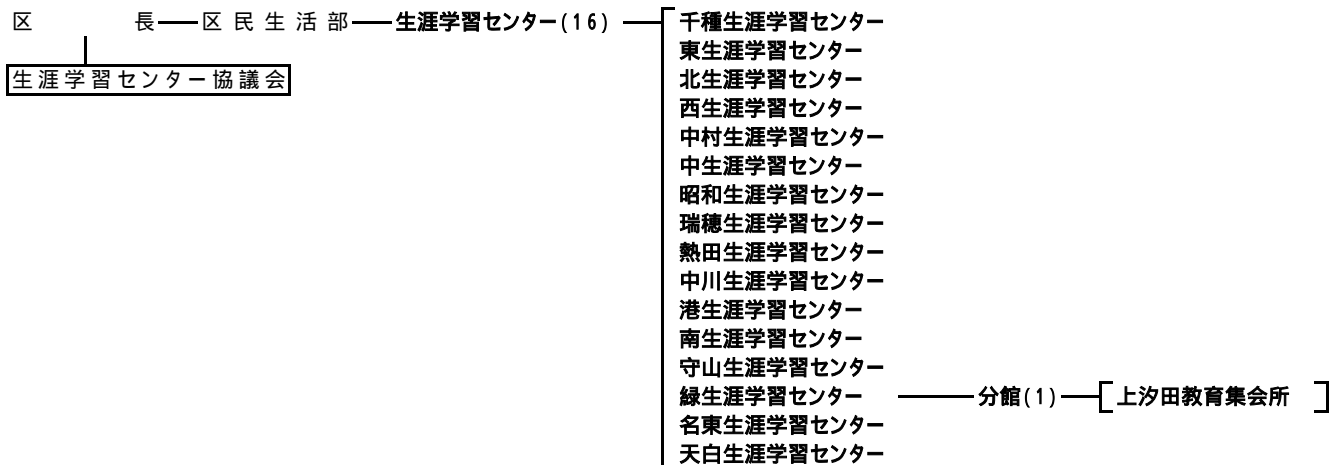

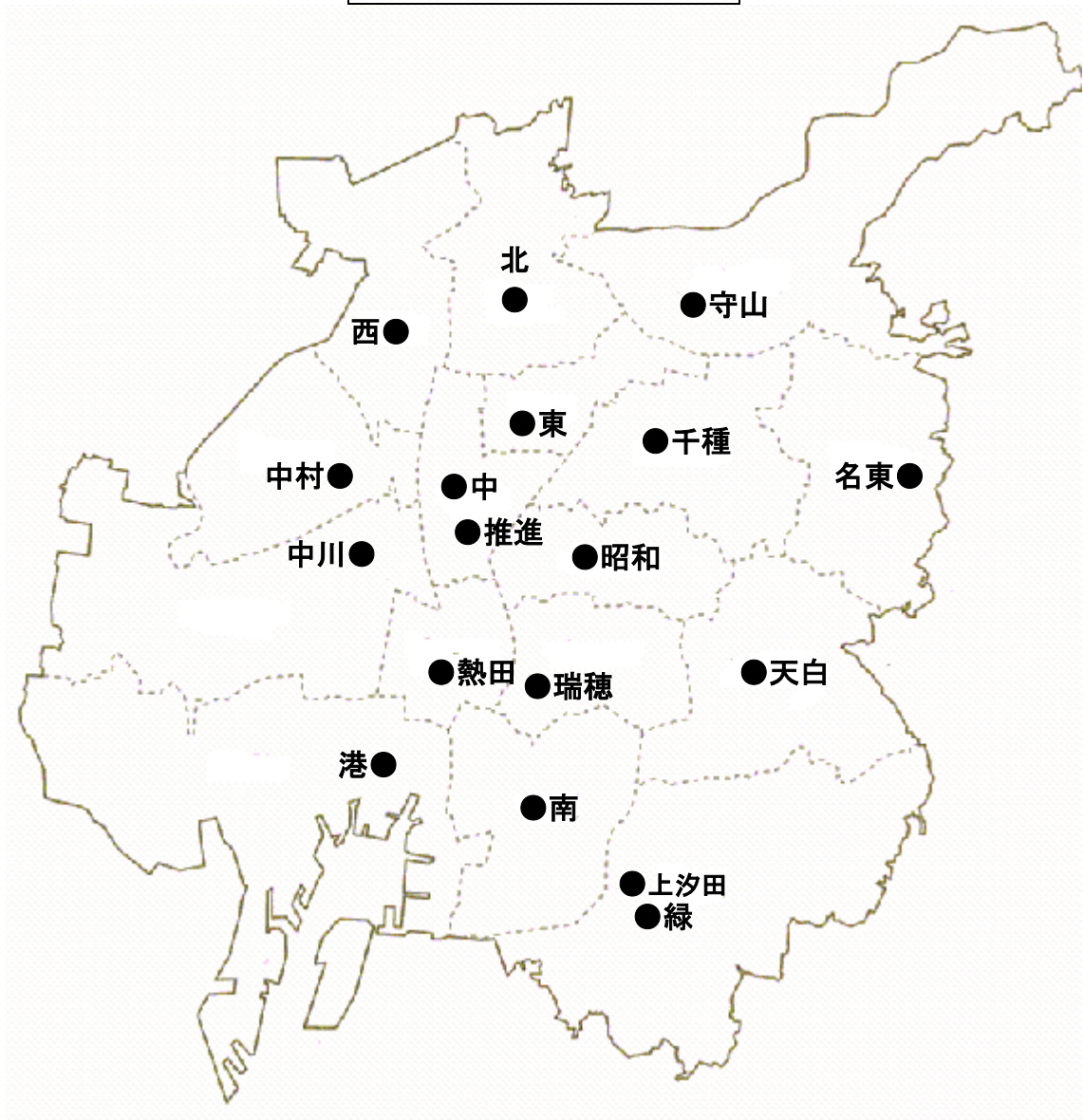

生涯学習センター配置図

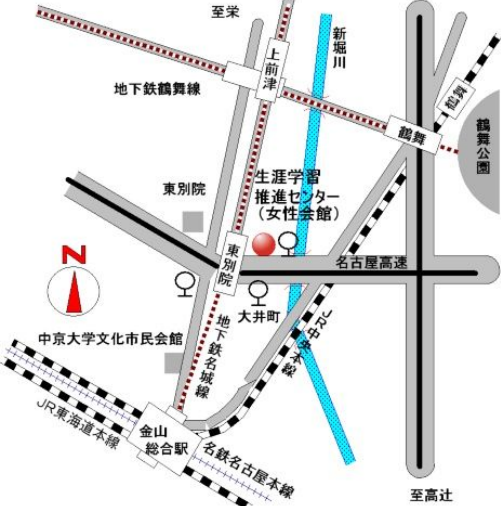

生涯学習センター等施設概要一覧

平成21年9月1日現在

名称	生涯学習推進センター	千種生涯学習センター			
所在地	(〒460-0015) 中区大井町7-25	(〒464-0072) 千種区振甫町3-34			
電話番号	321-1571	722-9666			
FAX番号	321-1574	722-9696			
Eメールアドレス	a3211571@kyoiku.city.nagoya.lg.jp	a7229666@chikusa.city.nagoya.lg.jp			
開館年月日	S63.8.31	S50.4.5			
館長名	小竹 佑一	福地 重人			
開館時間	9:00~21:00 (日は17:00)	9:00~21:00 (日祝は17:00)			
休館日	第1日曜日、第3木曜日、祝日法による休日、 年末年始等	第2水曜日、第4月曜日、年末年始等			
建物の構造	鉄筋コンクリート地下1階・地上4階建の内1階部分 の一部	鉄筋コンクリート3階建			
敷地面積 (㎡)	—	3,766.00			
建物延面積 (㎡)	96.17	2,905.55			
施設内容(部屋名・面積・定員)	面積	定員	第1集会室	112.41㎡	60人
	第1集会室	—	第2集会室	40.37	30
	第2集会室	—	第3集会室	45.78	30
	第3集会室	—	第4集会室	44.10	30
	第4集会室	—	第5集会室	40.37	30
	第1和室	—	36.75㎡	15人	
	第2和室	—	36.75	15	
	視聴覚室	—	86.31	60	
	美術室	—	60.20	30	
	料理室	—	67.83	30	
	和洋裁室	—	—	—	
	体育室(競技場面積)	—	1,159.66	—	
	図書室等	—	図書・情報コーナー	28.06	—
	相談室	—	21.60	—	
その他の施設	—	ロビー・更衣室・シャワー室・湯沸室 駐車場(38台)			
付近図					
	最寄り駅	地下鉄「東別院」下車1番出口より東へ徒歩3分 (名古屋市女性会館との複合施設です)	市バス「振甫町」下車すぐ		

名称	東生涯学習センター		北生涯学習センター			
所在地	(〒461-0004) 東区葵一丁目3-21		(〒462-0841) 北区黒川本通2-16-3			
電話番号	932-4881		981-3636			
FAX番号	932-4882		981-3590			
Eメールアドレス	a9324881@higashi.city.nagoya.lg.jp		a9813636@kita.city.nagoya.lg.jp			
開館年月日	S56.6.2		S59.6.1			
館長名	森 栄 治		高野瀬 幸 雄			
開館時間	9:00～21:00 (日祝は17:00)		9:00～21:00 (日祝は17:00)			
休館日	第2水曜日、第4月曜日、年末年始等		第2火曜日、第4月曜日、年末年始等			
建物の構造	鉄筋コンクリート3階建		鉄筋コンクリート4階建、地下1階建			
敷地面積 (㎡)	1,932.81		1,960.98			
建物延面積 (㎡)	2,399.47		3,958.63			
施設内容 (部屋名・面積・定員)	面積		第1集会室	60.30㎡	30人	
	定員		第2集会室	96.50	54	
	第1集会室	43.50㎡	20人	第3集会室	47.50	24
	第2集会室	83.25	42	第4集会室	92.40	48
	第3集会室	63.01	40	第5集会室	96.50	54
	第4集会室	65.25	36	第6集会室	56.10	30
	第1和室	44.95	12	49.00㎡	12人	
	第2和室	44.95	12	49.00	12	
	視聴覚室	126.87	66	99.30	48	
	美術室	84.85	24	81.30	24	
	料理室	91.52	36	100.00	36	
	和洋裁室	—	—	—	—	
	体育室(競技場面積)	696.00	—	780.40	—	
	図書室等	パソコンボランティアルーム	37.70	—	図書・資料コーナー	33.35
相談室	14.40	—	42.00	—		
その他の施設	ロビー・更衣室・シャワー室・湯沸室 観覧席・駐車場(15台)		ロビー・喫茶コーナー・更衣室・シャワー室 湯沸室・観覧席・駐車場(16台)			
付近図						
最寄り駅	地下鉄「新栄町」下車1番出口より北へ徒歩5分 地下鉄「高岳」下車3番出口より徒歩8分		市バス・地下鉄「黒川」下車4番出口より 黒川交差点北へ約50m(東側)			

名称	西生涯学習センター		中村生涯学習センター		
所在地	(〒451-0061) 西区浄心一丁目1-45		(〒453-0044) 中村区鳥居通3-1-3		
電話番号	532-1551		471-8121		
FAX番号	532-1552		471-8122		
Eメールアドレス	a5321551@nishi.city.nagoya.lg.jp		a4718121@nakamura.city.nagoya.lg.jp		
開館年月日	S60.7.9		S60.6.4		
館長名	橋本章		杉浦勝		
開館時間	9:00～21:00（日祝は17:00）		9:00～21:00（日祝は17:00）		
休館日	第2水曜日、第4月曜日、年末年始等		第2水曜日、第4月曜日、年末年始等		
建物の構造	鉄筋コンクリート3階建		鉄筋コンクリート3階建		
敷地面積（㎡）	874.48		2,683.46		
建物延面積（㎡）	2,391.38		2,560.49		
施設内容 (部屋名・面積・定員)	面積				
	定員				
	第1集会室	56.12㎡	30人	64.93㎡	30人
	第2集会室	82.46	46	59.78	30
	第3集会室	74.10	40	72.83	40
	第4集会室	—	—	—	—
	第1和室	51.13	12	46.54	12
	第2和室	51.14	12	46.54	12
	視聴覚室	114.17	60	93.15	54
	美術室	77.82	24	87.90	24
	料理室	106.06	36	87.90	36
	和洋裁室	—	—	—	—
	体育室（競技場面積）	777.81	—	940.04	—
	図書室等	ボランティア室 36.24	—	37.35	—
相談室	19.80	—	24.95	—	
その他の施設	ロビー・更衣室・シャワー室・湯沸室 観覧席・駐車場（13台）		ロビー・喫茶コーナー・更衣室・シャワー室 湯沸室・観覧席・駐車場（22台）		
付近図					
最寄り駅	地下鉄鶴舞線「浄心」下車 6番出口より徒歩1分		地下鉄「本陣」下車 4番出口より南西へ300m		

名 称	中生涯学習センター		昭和生涯学習センター			
所在地	(〒460-0016) 中区橋一丁目7-11		(〒466-0023) 昭和区石仏町1-48			
電話番号	321-5511		852-1144			
FAX番号	321-5512		852-1143			
Eメールアドレス	a3215511@naka.city.nagoya.lg.jp		a8521144@showa.city.nagoya.lg.jp			
開館年月日	S57.6.3		S55.6.3			
館長名	佐藤正明		竹本 薫			
開館時間	9:00～21:00 (日祝は17:00)		9:00～21:00 (日祝は17:00)			
休館日	第2火曜日、第4月曜日、年末年始等		第2水曜日、第4月曜日、年末年始等			
建物の構造	鉄筋コンクリート3階建		鉄筋コンクリート3階建			
敷地面積 (㎡)	2,118.97		2,548.76			
建物延面積 (㎡)	2,372.27		2,311.46			
施設内容 (部屋名・面積・定員)	面積	定員				
	第1集会室	45.91㎡	24人	55.40㎡	20人	
	第2集会室	72.79	36	72.10	36	
	第3集会室	64.26	30	63.63	36	
	第4集会室	—	—	—	—	
	第1和室	34.65	16	46.71	18	
	第2和室	32.10	16	46.71	18	
	視聴覚室	125.94	66	133.89	70	
	美術室	81.83	24	67.98	24	
	料理室	83.90	36	84.69	30	
	和洋裁室	—	—	—	—	
	体育室(競技場面積)	657.00	—	700.00	—	
	図書室等	センター広報室	51.61	—	プレイルーム	36.47
相談室	16.00	—	36.00	—		
その他の施設	ロビー・喫茶コーナー・更衣室・シャワー室 湯沸室・3階観覧席・駐車場(20台)		ロビー・喫茶室・更衣室・シャワー室 湯沸室・駐車場(14台)			
付近図						
最寄り駅	地下鉄「上前津」下車6番出口より 南へ約250m		地下鉄鶴舞線及び桜通線「御器所」下車 2番出口南約300m 3番出口南東約300m			

名称	瑞穂生涯学習センター		熱田生涯学習センター		
所在地	(〒467-0831) 瑞穂区惣作町2-27-3		(〒456-0036) 熱田区熱田西町2-13		
電話番号	871-2255		671-7231		
FAX番号	871-2256		671-7232		
Eメールアドレス	a8712255@mizuho.city.nagoya.lg.jp		a6717231@atsuta.city.nagoya.lg.jp		
開館年月日	S57.6.3		S59.6.1		
館長名	原 紀		蟹 憲 行		
開館時間	9:00~21:00 (日祝は17:00)		9:00~21:00 (日祝は17:00)		
休館日	第2火曜日、第4月曜日、年末年始等		第2水曜日、第4月曜日、年末年始等		
建物の構造	鉄筋コンクリート3階建		鉄筋コンクリート2階建		
敷地面積 (㎡)	2,942.57		3,793.73		
建物延面積 (㎡)	2,397.47		2,394.63		
施設内容 (部屋名・面積・定員)	面積				
	定員				
	第1集会室	51.05㎡	24人	37.87㎡	16人
	第2集会室	84.90	36	60.20	30
	第3集会室	61.28	30	89.99	60
	第4集会室	65.25	36	—	—
	第1和室	44.95	16	54.18	16
	第2和室	44.95	16	45.15	16
	視聴覚室	127.47	60	99.48	60
	美術室	79.45	24	76.69	30
	料理室	107.36	36	121.03	36
	和洋裁室	—	—	—	—
	体育室(競技場面積)	696.00	—	754.00	—
図書室等	37.70	—	IT講習室 (熱田郷土資料展示室)	60.20	
相談室	17.29	—	16.76	—	
その他の施設	ロビー・更衣室・シャワー室・湯沸室 観覧席・駐車場(19台)		ロビー・喫茶コーナー・更衣室・シャワー室 湯沸室・駐車場(15台)・陶芸窯		
付近図					
最寄り駅	地下鉄「妙音通」下車1番出口より徒歩8分		地下鉄「神宮西」下車4番出口より白鳥庭園方面へ徒歩15分 地下鉄「日比野」下車1番出口より国際会議場南へ徒歩15分 市バス「一番三丁目」下車 北東へ約350m		

名 称	中川生涯学習センター		港生涯学習センター		
所在地	(〒454-0037) 中川区富川町1-2-12		(〒455-0013) 港区港陽一丁目10-18		
電話番号	362-3883		653-5171		
FAX番号	362-3890		653-5172		
Eメールアドレス	a3623883@nakagawa.city.nagoya.lg.jp		a6535171@minato.city.nagoya.lg.jp		
開館年月日	S53.6.1		S54.6.1		
館長名	山口 修		牧平 正義		
開館時間	9:00～21:00 (日祝は17:00)		9:00～21:00 (日祝は17:00)		
休館日	第2水曜日、第4月曜日、年末年始等		第2火曜日、第4月曜日、年末年始等		
建物の構造	鉄筋コンクリート3階建		鉄筋コンクリート3階建		
敷地面積 (㎡)	2,057.92		2,223.41		
建物延面積 (㎡)	2,074.24		2,299.90		
施設内容 (部屋名・面積・定員)	面積				
	定員				
	第1集会室	43.00 ㎡	16 人	57.50 ㎡	36 人
	第2集会室	58.90	30	57.29	34
	第3集会室	59.90	30	57.50	30
	第4集会室	59.90	30	—	—
	第1和室	45.45	15	45.50	10
	第2和室	45.45	15	45.50	10
	視聴覚室	120.80	70	87.99	54
	美術室	67.90	30	83.52	24
	料理室	74.90	30	93.02	36
	和洋裁室	—	—	—	—
	体育室(競技場面積)	548.00	—	717.62	—
	図書室等	図書・情報コーナー 29.75	—	コンピュータ学習室 48.83	—
相談室	25.80	—	21.54	—	
その他の施設	ロビー・更衣室・シャワー室・湯沸室 駐車場(17台)		ロビー・喫茶コーナー・更衣室・シャワー室 湯沸室・駐車場(32台)		
付近図					
最寄り駅	市バス「二女子」下車西へ徒歩1分 市バス「長良橋」下車東へ徒歩5分		地下鉄「築地口」下車1番出口より 北東へ徒歩10分 市バス「港陽町」下車東へ徒歩3分		

名 称	南生涯学習センター		守山生涯学習センター			
所在地	(〒457-0833) 南区東又兵衛町 5-1-10		(〒463-0067) 守山区守山三丁目 2-6			
電話番号	613-1310		791-7161			
FAX番号	613-1326		791-7162			
Eメールアドレス	a6131310@minami.city.nagoya.lg.jp		a7917161@moriyama.city.nagoya.lg.jp			
開館年月日	S58.6.3		S51.5.15			
館長名	加藤 高男		加藤 豊			
開館時間	9:00～21:00 (日祝は17:00)		9:00～21:00 (日祝は17:00)			
休館日	第2水曜日、第4月曜日、年末年始等		第2火曜日、第4月曜日、年末年始等			
建物の構造	鉄筋コンクリート2階建		鉄筋コンクリート3階建			
敷地面積 (㎡)	3,573.74		3,856.88			
建物延面積 (㎡)	2,386.26		2,993.29			
施設内容 (部屋名・面積・定員)	面積 定員			第1集会室	42.20㎡	18人
				第2集会室	39.60	16
				第3集会室	51.00	36
	第1集会室	51.45㎡	24人	第4集会室	61.50	45
	第2集会室	54.18	36	第5集会室	41.80	30
	第3集会室	63.42	36	第6集会室	41.80	30
	第4集会室	—	—	第7集会室	73.76	54
	第1和室	40.25	16	第1和室	38.90	10
	第2和室	34.80	16	第2和室	38.90	10
				第3和室	56.70	36
	視聴覚室	119.28	60		90.30㎡	63人
	美術室	86.87	24		63.00	24
	料理室	104.44	36		72.40	36
	和洋裁室	—	—		77.80	28
	体育室(競技場面積)	686.29	—		494.16	—
図書室等	ボランティアルーム	56.76	—	図書コーナー	29.47	—
相談室		27.06	—		22.60	—
その他の施設	ロビー・更衣室・シャワー室・湯沸室・観覧席・駐車場(21台)		ロビー・喫茶コーナー・更衣室・シャワー室・ステージ・湯沸室・駐車場(27台)・陶芸窯			
付近図						
最寄り駅	市バス「日本ガイシスポーツプラザ」下車 北へ約500m JR「笠寺」下車西へ約500m		名鉄瀬戸線「守山自衛隊前」下車北西へ徒歩3分 市バス「守山自衛隊」下車北西へ徒歩3分 ゆとりーとライン「守山」下車東隣			

名 称	緑生涯学習センター		緑生涯学習センター上汐田教育集会所			
所在地	(〒458-0801) 緑区鳴海町字本町 54		(〒458-0835) 緑区鳴海町字上汐田 447			
電話番号	621-9121		621-9145			
FAX番号	621-6915		621-9145			
Eメールアドレス	a6219121@midori.city.nagoya.lg.jp		a6219145@midori.city.nagoya.lg.jp			
開館年月日	S52.5.14		S60.5.10			
館長名	森 貴 司		森 貴 司			
開館時間	9:00～21:00 (日祝は17:00)		9:00～21:00			
休館日	第2火曜日、第4月曜日、年末年始等		月曜日、祝日法による休日、年末年始等			
建物の構造	鉄筋コンクリート3階建		鉄骨造2階建			
敷地面積 (㎡)	2,330.11		187.00			
建物延面積 (㎡)	2,094.71		155.139			
施設内容 (部屋名・面積・定員)	面積	定員	集 会 室	46.74 ㎡	30 人	
	第1集会室	48.75 ㎡				36 人
	第2集会室	54.80				36
	第3集会室	52.55				36
	第4集会室	—	—	和 室	21.37	8
	第1和室	50.75	12			
	第2和室	50.75	12	—		
	視聴覚室	120.50	60	—		
	美術室	74.95	24	—		
	料理室	72.70	36	—		
	和洋裁室	—	—	—		
	体育室(競技場面積)	570.00	—	—		
	図書室等	47.30	—	—		
	相談室	18.90	—	談話室	16.04	8
その他の施設	ロビー・更衣室・シャワー室・湯沸室 駐車場(14台)・陶芸窯		駐車場(2台)			
付 近 図						
最 寄 り 駅	名鉄「鳴海」下車北東へ徒歩5分 市バス「花井」下車南東へ徒歩8分		名鉄「鳴海」から徒歩8分			

名称	名東生涯学習センター		天白生涯学習センター		
所在地	(〒465-0051) 名東区社が丘三丁目 802		(〒468-0027) 天白区天白町大字島田字黒石 4050		
電話番号	703-2622		802-1161		
FAX番号	703-2732		802-1162		
Eメールアドレス	a7032622@meito.city.nagoya.lg.jp		a8021161@tempaku.city.nagoya.lg.jp		
開館年月日	S55.6.3		S56.6.2		
館長名	岩本 豊		佐橋 謙吾		
開館時間	9:00～21:00 (日祝は17:00)		9:00～21:00 (日祝は17:00)		
休館日	第2火曜日、第4月曜日、年末年始等		第2火曜日、第4月曜日、年末年始等		
建物の構造	鉄筋コンクリート2階建		鉄筋コンクリート2階建		
敷地面積 (㎡)	3,691.52		7,393.70		
建物延面積 (㎡)	2,213.61		2,349.93		
施設内容 (部屋名・面積・定員)	面積				
	定員				
	第1集会室	56.13 ㎡	30 人	156.47 ㎡	120 人
	第2集会室	53.40	24	66.50	40
	第3集会室	66.58	30	38.50	20
	第4集会室	—	—	—	—
	第1和室	63.21	17	49.45	12
	第2和室	45.15	12	41.60	10
	視聴覚室	89.04	54	108.24	66
	美術室	63.20	24	69.13	24
	料理室	97.08	30	104.80	36
	和洋裁室	—	—	—	—
	体育室(競技場面積)	691.49	—	725.53	—
図書室等	I T講習室	34.71	—	41.50	—
相談室	16.44	—	16.60	—	
その他の施設	ロビー・喫茶コーナー・更衣室・シャワー室 湯沸室・駐車場(22台)・陶芸窯		ロビー・喫茶コーナー・更衣室・シャワー室 湯沸室・駐車場(29台)		
付近図					
最寄り駅	地下鉄東山線「本郷」から 市バス(幹本郷1系統) 楽陶館下車、南東へ徒歩5分		市バス「原中学校西」下車西へ600m 市バス「溝口」下車南へ200m 地域巡回バス「天白公園」下車すぐ		

平成20年度

事業活動のあらまし

事業の概要

1 事業目標

生涯学習推進センター、生涯学習センターでは、それぞれ過去の実績や調査・統計結果を分析し、地域性を考慮しながら、特色ある事業目標を設定し、生涯学習社会の実現を図っている。

基本的な事業目標としては、

- (1) 市民の多様化、高度化した学習ニーズにこたえること。
- (2) 市民の自発的、自主的かつ系統的な学習を支援すること。
- (3) 地域の教育力や連帯感を醸成すること。
などがあげられる。

2 事業内容

生涯学習推進センターは、生涯学習に関する情報提供や調査研究を行うほか、市民大学や大学連携講座等の学習機会提供事業を行っている。

平成20年度の生涯学習センターの事業は、年間2期制(前期=5~9月、後期=10~3月)を基本とする定期講座を中心としている。講座編成にあたっては、現代的課題、なごや学、親学・青少年育成などの講座を地域の実情に合わせて開設した。この中で、生涯学習社会の実現に向けて重要と考えられる課題、例えば地域づくり、ボランティア養成、障害者への学習支援、人権・同和教育などについて、積極的な取り組みを実施した。

その他の事業として講演会・映画会、交流事業としての生涯学習まつり・スポーツ交流会、広報誌の発行、学習相談を実施した。また、学校休業日における児童・生徒等を対象にした事業も実施した。

学習分野・領域の分類は、大分類として表1、小分類として表2のように分類し、講座・事業の企画や実施に役立てるとともに、市民への広報に活用した。

表1

分野・領域	学習内容
現代的課題	変化の著しい現代社会において、その解決が求められている今日的課題についての理解を深めるとともに、課題解決に向けての実践的な態度を養うための学習機会を提供。
なごや学	歴史・文化・自然など名古屋市や区の魅力・特徴及び地域の特色を生かしたまちづくりについて学んだり実践したりする機会を提供。
親学・青少年育成	子どもたちの健全育成を図るため、「親学」の観点から家庭教育の振興などに向けて学習するとともに、学校休業日を中心に青少年のための体験活動の場を提供。
その他	各区の実情に応じて、生きがいづくりや生涯学習へのきっかけづくりとなる学習機会を提供。

表2

番号	学習分野	番号	学習分野
1	歴史・地理・民俗習慣・文化財・郷土史	14	コミュニティ・地域づくり
2	政治・経済・法律・労働・社会問題	15	ボランティア
3	哲学・心理・人間関係・宗教	16	国際理解・協力
4	自然科学(天文・地学・動物・植物・医学・薬学)	17	語学・話し方
5	産業・技術・実務(パソコン・16ミリ映写技術講習を含む)	18	生涯学習一般
6	美術(絵画・書・彫刻・陶芸・写真など)	19	家庭教育
7	手芸・工芸	20	青少年
8	音楽・舞踏・演劇・茶・華道・報道・映像	21	女性
9	文学・文芸	22	高齢者
10	レクリエーション・体力づくり・ダンス	23	人権・同和
11	球技	24	障害者
12	生活(衣食住・マナー・園芸等)	25	その他
13	娯楽・レジャー		

生涯学習推進センター

主催事業

1 企画開発・調査研究事業

(1) 生涯学習センターを中心とした地域の教育力向上に向けた事業展開のあり方

生涯学習センターでは、コミュニティセンター、保健所をはじめとした区内の施設等と連携しながら事業を実施しているが、主に会場確保や講師依頼といった連携であり、事業の企画・運営の調整やその後の展開を考えて事業を進めているとは言えない現状にある。

そこで、「市民の交流と地域活動の発展」のためには、連携を一過性の事業として実施するのではなく、利用者・受講者の拡大、市民の学びや活動の場の広がりを考えながら、継続的に連携を実施していくべきと考えた。

そして、2箇所の生涯学習センターの連携の事例結果をもとに、地域の教育力向上に向け、生涯学習センターが中心となって、区内公的施設と「人・もの・場所」を共有しながら、区内ネットワークの構築や地域の学びの充実を目指した事業展開について提案した。

(2) 産学官連携による講座・事業の具現化に向けた調査研究について

市民一人一人があらゆる機会や場所において学習することができ、その成果を還元することができる生涯学習社会の実現のためには、行政だけでなく産業界や大学等、多様な関係者・関係機関の連携が不可欠であると考えた。

そこで、産学官連携による講座・事業の具現化に向け、「課題の共有化」「実施までのプロセス」「窓口機能」の3つの視点について調査研究を行った。

そして、「環境」「ものづくり」等、企業とも共有できるテーマ、企画・運営についての企業との連携の進め方、事業の継続性やネットワークの構築のための方策や、現在、大学と連携して実施している講座、講演会における企業の参画について提案した。

2 情報提供・学習相談事業

(1) 「教育サポーターネットワーク」の運営

学校やトワイライトスクール、生涯学習センター、地域などの場で、より豊かな教育活動・学習活動を展開するため、優れた知識や技能、豊かな学習経験を有する地域の人

材を広く募集・登録し、各事業の求めに応じて活躍していただく教育サポーターネットワークの事務局として、管理運営を担当した。

登録者数（平成21年3月31日現在）

・ 学習支援ボランティア（学校の授業・行事）	295人
・ 生涯学習ボランティア（地域）	459人
・ 部活動外部指導者（部活動）	459人
・ 事業ボランティア（トワイライトスクール）	541人
・ スポーツ指導者	50人
・ 運営サポーター	226人

(2) 「学習グループ情報」検索システムの運営

各区生涯学習センター・女性会館等の利用グループで、会員を募集しているグループの情報を収集してデータベースをつくり、名古屋市ホームページで開示可能な情報を提供し、学習相談等で活用した。

登録件数：1,406件

(3) 生涯学習推進センターホームページの運営

当センターホームページにおいて、インターネット上でさまざまな生涯学習情報を提供した。

<主な提供内容>

各区生涯学習センター・女性会館・生涯学習推進センターの施設案内および事業案内、空室情報、名古屋市内の施設情報、インターネット講座「e-ねっと*なごや」、教育サポーターネットワーク、学習グループ情報、学習相談案内、情報誌「生涯学習なごや」、生涯学習リンク集など

(4) 生涯学習情報誌「生涯学習なごや」の発行

公的機関の事業のほか、大学の公開講座や民間カルチャーセンターの事業など、市民が気軽に参加できる学習情報を掲載した情報誌を毎月5,800部（16ページ）発行した。

(5) 学習相談

市民からのさまざまな生涯学習に関する相談に職員が対応するとともに、学習相談カウンターにおいて市民ボランティア（生涯学習アドバイザー）による学習相談を実施した。また、毎月1回ずつ各区の生涯学習センターにおいて学習相談を実施した。

<生涯学習アドバイザーによる学習相談>

相談時間 月～金 9時30分～17時

（第3木曜日・祝日・年末年始を除く）

相談方法 面談・電話 専用電話を設置

相談件数 5,400件（平成20年4月～平成21年3月）

(6) 生涯学習に関する図書・資料の収集と提供

学習者の便宜を図るため、生涯学習に関する書籍・資料・チラシ等を収集し、名古屋市女性会館の情報フロアと図書資料室を利用し、配架や貸し出し等を行った。

(5) 市民大学公開講演会

人権・環境問題など、現代社会が直面している課題や話題等を取り上げた講演会を、名古屋市女性会館ホールや中区役所ホールを会場として、大学との共催で2講演、人権週間に1講演実施した。(下表参照)

3 学習機会提供事業

(1) 大学連携講座

市民の多様化・高度化する学習要求に応えるために、大学等高等教育機関に参加を呼びかけ、連携によって幅広い課題に対応する講座を、名古屋市女性会館の集会室等を会場として実施した。(次ページ参照)

(2) 大学連携講座連絡協議会

平成14年度より実施している大学連携講座に関して、よりよい企画・運営のために協議し、本市と大学等との様々な連携・協力について情報交換・協議・検討することをねらいとして「大学連携講座連絡協議会」を実施した。

日時：10月24日(金) 14:00～15:30

参加：27大学 29人

(3) 大学協働事業

複数の大学等高等教育機関と協働で、現代的課題にかかわる学習プログラムを企画したり、講演会を開催したりして、なごや生涯学習フェア2008を実施した。

(4) 名古屋市民大学

昭和26年開設の「名古屋市成人学校」を基盤とし、市民の多様化・高度化した学習要求に対応した内容の講座を、名古屋市教育センターの講堂や名古屋市女性会館の集会室を会場として実施した。通年講座は5月～3月に、後期講座は1月～2月に開設した。(次ページ参照)

4 その他の事業

(1) 生涯学習ボランティア研修会

教育サポーターネットワークの生涯学習ボランティア登録者を対象に、生涯学習ボランティアの活動の概要や意義を確認するとともに、講師の体験にもとづいたボランティアとしての思いに触れる機会を提供した。

日時：3月7日(土) 13:30～15:30

内容：講演会(愛知県キャンプ協会監事 中島 一さん)

参加：55人

(2) 生涯学習アドバイザー研修会

学習相談を行っている生涯学習ボランティアを対象に様々な課題への対応などを研修することにより、相談者への対応の方法を身につけることをねらいとして実施した。

日時：9月20日(土) 13:15～15:15

内容：講演会(椋山女学園大学教授 武長 脩行さん)

参加：19人

日時：1月22日(木) 10:15～11:55

内容：講演会(臨床心理士 濱本 孝子さん)

参加：26人

市民大学公開講演会一覧

月日	曜日	種類	演 題	講 師	入場者数	備 考
9/20	土	講演会	食の安全について考える ～食品表示の視点から～	愛知大学副学長 功刀由紀子 他3名	170	愛知大学共催 女性会館ホール
12/9	火	講演会	人権文化あふれるまちづくりを めざして	神戸親和女子大学 発達教育学部准教授 新保真紀子	197	女性会館ホール
12/13	土	講演会	なぜ いてはいけないか ～外来種問題と生物多様性を考える～	財団法人自然環境研究 センター研究主幹 千石正一	351	なごや生涯学習 フェア2008スベ シヤル講演会 中区役所ホール

大学連携講座一覧

前期 後期 午前 午後 夜間 講座総数41講座 延回数189回 受講者総数3,282人

連携大学	学習分野	講座名	曜日	回数	時間	受講者数	応募者数	定員
日本福祉大学	1	尾張・三河の古代史料を読み直す	木	6		58	81	58
名古屋芸術大学	6	西洋風景画の流れとその魅力	土	4		58	83	58
名古屋造形大学	6	陶磁器の装飾技法について	水	3		48	48	58
人間環境大学	1	日本人の心	水	6		30	34	58
名古屋音楽大学	8	音楽のたのしみ	火	2		700	942	700
藤田保健衛生大学	4	患者さんご家族のための医学セミナー = 臨床検査を知る =	木	6		58	127	58
星城大学	4	正しい病院・診療所の選び方・かかり方	火	3		56	58	58
南山大学	3	ホリスティックセルフケア 生と死の学問形成:生命科学から和学	水	3		22	42	22
愛知学院大学	2	なおす・ふせぐ・そだてる	木	6		21	22	58
名古屋工業大学	4	とにかく楽しい化学のお話	火	6		58	130	58
愛知教育大学	2	日常生活と経済:身近な経済問題を「リスク」に基づいて考える	土	2		12	12	58
愛知大学	3	私たちのこころと生活について考える	土	5		58	98	58
大同工業大学	17	ドラマで楽しく英文法	月	3		55	57	58
名古屋文化短期大学	12	名古屋文化短期大学キャンパス講座	木	6		73	108	80
名古屋短期大学	21	「女と男のシャドウ・ワーク」から家族を科学する～家族の心理学～	火	3		50	51	50
名古屋経営短期大学	8	塩ビ管尺八の製作と音だし	月	5		19	20	20
椋山女学園大学・ 名古屋工業大学	12	シリーズ講座「食育」	木	3		44	44	126
名古屋工業大学・ 愛知県立芸術大学	4	ものづくりのまち なごやを学ぶ	木	5		85	88	100
中部大学・名古屋学 芸大学・愛知みずほ 大学短期大学部	12	和食を学び、食通から食育通へ	木	3		100	100	100
名古屋大学	4	おもしろ博物学	水	7		60	98	60
名古屋学芸大学短期 大学部	1	古文書に親しむ - 近世社会へ出かけよう -	土	6		13	13	20
東海学園大学	12	応急手当を身につけよう!	土	4		22	24	30
放送大学	4	PCR(ポリメラーゼ連鎖反応)による遺伝子組換え作物の検出実験	土・日	4		12	26	12
同朋大学	3	仏教と世界	月	7		58	134	58
名古屋大学	16	地域の国際化と日本語教育	月	8		23	23	40
日本福祉大学	1	尾張・三河の古代史散策	火	6		58	71	58
名古屋工業大学	1	名古屋・東海のモノづくり文化	水	2		26	26	58
名古屋市立大学	2	現代の国際関係を読む	木	3		49	49	58
椋山女学園大学	8	能楽鑑賞入門	金	5		58	84	58
愛知県立大学	24	今を生きる「知」	土	6		58	58	58
豊田工業高等専門学校	1	戦国軍記『武功夜話』を読む-「巻巻」冒頭について -	日	2		58	65	58
名古屋市立大学	4	くすりの話:薬物治療の最前線	水	6		58	90	58
名古屋市立大学	2	新・やさしい日本経済の話	水	8		58	71	58
中部大学	12	熟年者の健康問題を考える	木	6		58	85	58
愛知産業大学短期大学	5	中根式簡易速記法の習得	土	2		46	46	58
愛知学院大学始め 11大学	25	なごや生涯学習フェア2008 11大学リレー講座 みんなで「環境」を考える	水	11		792	792	1100
名古屋工業大学	5	循環型社会を支える最新技術	土	4		40	40	50
名古屋学芸大学	19	子どもの成長・自立と親子関係	金	4		40	44	40
名古屋芸術大学	19	乳幼児期から思春期の子どもの育ちを支える	金	4		38	38	58
愛知県立看護大学	19	子どもと一緒に学ぶ健康	土	2		18	18	60
愛知県立看護大学	19	子どもと一緒に学ぶ健康	土	2		34	34	60

市民大学一覧

前期 後期 午前 午後 夜間 講座総数2講座 延回数18回 受講者総数879人

区分	学習分野	科目名	曜日	回数	時間	受講者数	応募者数	定員
一般講座	23	学びを自分の「これから」に活かして、あなたも人権啓発ファシリテーター!	土	8		30	30	30
特別講座	1	グローバル時代における日本歴史の見方・考え方<古代～中世>	月	10		849	860	860

主催事業

1 特色ある定期講座

「街のガーデニング

～アジサイタウン事業に参加しよう！～（前期）

千種区の花“アジサイ”の基礎知識やせん定、施肥、水やりなどを現地学習（茶屋ヶ坂公園）を中心に学んでいく。ガーデニングの基礎を学んだり、アジサイ育成ボランティアとして活動する意欲を高めたりする機会とする。

「めざせ！東山の森マイスター

～東山の森を一緒に守りませんか～（前期）

千種区では、東山公園および平和公園一帯の丘陵地において、都市にさわやかな風を送り、広く市民に愛される森を目指した活動が進められている。本講座では、東山の森に関する知識を得たり、自然の中で様々な活動を経験したりすることによって、地域貢献への意欲を高める機会とする。

「わが町ちくさ 魅力発見

～城山・覚王山を見つめて～（後期）

千種区内には、揚輝荘や日泰寺など多くの文化遺産や史跡がある。この地域の文化遺産や史跡、ゆかりのある人物などについて学習したり、史跡散策を行ったりすることによって、千種区の魅力を再発見する機会とする。

2 その他の事業

(1) 公開講座

- ・「常滑から発信！～I N A Xの環境への取り組み～」

5/22(木) 34人

(株)I N A X環境戦略部部員

- ・「『金子みすゞ』の心を見つめて～みんなちがってみんないい～」

6/3(火) 102人

なごやみすゞ会 杉本 容子

- ・「認知症の世界を知る～認知症とその対応～」

6/19(木) 56人

池下やすらぎクリニック院長 上松 正幸

- ・「里山をナイトクルージング～月明かりの中、虫の声を聴きながら・・・～」

10/4(土) 73人

なごや東山の森づくりの会会員

- ・「織田信秀と末森城築城」

10/22(水) 113人

愛知東邦大学非常勤講師 高木備太郎

- ・「地震のメカニズムを知る～過去に東南海地震は起きていた～」

10/23(木) 26人

名古屋大学災害対策室助教 林 能成

- ・「税のい・ろ・は～税の基礎知識と所得税～」

(2) 第33回 ちくさ生涯学習まつり

10/11(土)～10/12(日) 3,580人

テーマ：センターに つどって笑って 今年もグ～！

- ・展示、バザーの部 26グループ
- ・発表、模擬、体験教室の部 37グループ

(3) 定期開催事業

- ・「小中学生スポーツ広場」（全24回） 延べ531人
- ・「初心者向けパソコン相談室」（全12回） 延べ69人

(4) 史跡散策事業

- ・「町名の由来を訪ねて～振甫町・下方町・清明山～」

5/13(火) 29人

千種史跡散策ガイドボランティアの会会員

- ・「千種のふるさと“古井(恋)の里”を歩く」

11/18(火) 16人

千種史跡散策ガイドボランティアの会会員

(5) 土曜映画会

- ・「無法松の一生」 9/6(土) 87人
- ・「私は貝になりたい」 3/21(土) 130人

(6) 環境デー関連事業

- ・「野菜を使ってエコ・クッキング～キャベツ使い切り料理～」

6/6(金) 24人

ベジタブル&フルーツマイスター 服部佳世子

(7) まるはちの日事業

- ・「おばけやしき」 7/19(土) 315人

(8) NC400記念事業

- ・「名古屋城まるかじり～成り立ちから構造まで～」

2/4(水) 106人

郷土史研究家 小林 元

(9) 見付小学校トワイライトスクール施設開放講座

- ・「楽しい似顔絵教室」1/10～2/7 計3回 延べ25人

(10) 地域ふれあい実践講座（自由ヶ丘小学校）

- ・「いっしょに楽しく親力アップ！～子どもの健やかな成長のために～」 6/26～11/27 計5回 延べ154人

(11) ふれあいコンサート事業

- ・「シーズンフォーファミリーコンサート～春を呼ぶフルートの調べ～」 2/21(土) 70人

(12) ものづくり事業

- ・「親子科学工作教室」 3/7(土) 12組

(13) 利用者懇談会

- ・4/18(金) 39グループ 11/6(木) 25グループ

(14) グループ自主開設講座

- 親子、体操、マジック、絵画、ゴスペル、オカリナ、和歌・漢詩、切り絵、チャンゴなど11講座 受講者51人

平成20年度主催(定期)講座一覧

千種 生涯学習センター

講座総数(24) 延回数 131回 受講者総数 725人

区分	学習分野	前期	曜日	回数	時間帯	受講者	/	応募者	/	定員	人	充足率	学習分野	後期	曜日	回数	時間帯	受講者	/	応募者	/	定員	人	充足率	
現 代 的 課 題	23	人権を大切にしたい・・・「心」をキーワードに考えてみませんか～	火	6	午前	15	/	16	/	30	人	50.0%	5	初心者向けパソコン講座(午前コース)	集中	4	午前	12	/	32	/	12	人	100.0%	
	14	<なごや環境大学共育講座> 環境発信!～常滑・長久手・千種～	木	5	午前	30	/	44	/	30	人	100.0%	5	初心者向けパソコン講座(午後コース)	集中	4	午後	12	/	24	/	12	人	100.0%	
	23	心も体も生き生きと!～認知症にならないために～	木	6	午後	23	/	28	/	24	人	95.8%	2	知って得する税のはなし	火	4	午後	40	/	56	/	40	人	100.0%	
	24	障害者ふれあい太鼓教室	土	6	午前	23	/	25	/	25	人	92.0%	15	パソコン支援ボランティア養成講座	火	6	午後	15	/	33	/	15	人	100.0%	
														4	災害を考える～地震・水害・竜巻～	木	5	午前	14	/	14	/	30	人	46.7%
													21	<女性セミナー> これからの私きらきら	金	7	午前	36	/	40	/	40	人	90.0%	
小計	4 講座			23回		91	/	113	/	109	人	83.5%	6 講座			30回		129	/	199	/	149	人	86.6%	
な ご や 学	6	<名古屋市立大学大学院芸術工学研究科共催講座> シルク・スクリーンプリントを楽しむ	木	4	午後	20	/	49	/	20	人	100.0%	1	<なごや学> わが町ちくさ魅力発見 ～城山・覚王山の歴史を見つめて～	水	6	午後	40	/	84	/	40	人	100.0%	
	14	街のガーデニング 千種区の花「アジサイ」を中心に ～アジサイタウン事業に参加しよう～	金	7	午前	16	/	19	/	24	人	66.7%	12	<なごや学> 地産地消入門講座～地元の旬の野菜を食す～	木	4	午前	21	/	27	/	24	人	87.5%	
	15	<なごや学マスター講座>めざせ!東山の 森マスター～東山の森と一緒に守りませんか～	月	5	午前	26	/	28	/	26	人	100.0%	14	<愛知学院大学歯学部共催講座> 知っておきたい口の知識	土	6	午後	134	/	134	/	134	人	100.0%	
小計	3 講座			16回		62	/	96	/	70	人	88.6%	3 講座			16回		195	/	245	/	198	人	98.5%	
親 学 ・ 青 少 年 育 成	19	<親学関連講座>生き生き子育てゼミナール ～子育ては十人十色～	水	6	午前	22	/	26	/	30	人	73.3%	19	<親学関連講座> 親子で楽しくリトミック	火	6	午前	20	/	48	/	20	人	100.0%	
	20	<トライアルサタデー> おばけやしきでヒュードロロ～!	土	7	午前	29	/	29	/	29	人	100.0%	20	<トライアルサタデー> 名古屋の里山を楽しむ～自然大好き親子集まれ!～	土	4	午前	31	/	35	/	31	人	100.0%	
	19	親子でお菓子作りに挑戦～職人さんの技に学ぼう～	土	4	午後	24	/	102	/	24	人	100.0%													
	19	自由ヶ丘小学校地域ふれあい実践講座	不定	5	午前	52	/	52	/	52	人	100.0%													
小計	4 講座			22回		127	/	209	/	135	人	94.1%	2 講座			10回		51	/	83	/	51	人	100.0%	
そ の 他	1	日本の中世史を浮き彫りにする	土	6	午後	40	/	95	/	40	人	100.0%	17	楽しく学ぼう!初めての人のための韓国語	土	8	午前	30	/	55	/	30	人	100.0%	
小計	1 講座			6回		40	/	95	/	40	人	100.0%	1 講座			8回		30	/	55	/	30	人	100.0%	
計	12 講座			67回		320	/	513	/	354	人	90.4%	12 講座			64回		405	/	582	/	428	人	94.6%	

主催事業

1 特色ある定期講座

「東区の魅力を発見・発信しよう」(前期)

東区には、歴史的な建造物や町並みが多く残っている。町並みをデジタルカメラで撮影することによって、その魅力を発見した。また、できた写真を生涯学習まつりに展示発表することによって、東区の魅力を発信した。

東区探索!「文化のみち」まるかじり!(後期)

東区の歴史的な町並みである「文化のみち」でガイドボランティアをしている「東区文化のみちガイドボランティアの会」の会員を養成する講座を企画した。受講した方の一部は講座修了後に会の一員に加わり、ガイド活動を行っている。

2 その他の事業

(1) 東ふれあいサロン

- ・「ほっ!」とできる居場所がありますか?

~子どもシニアも元気になる「まちの縁側」を育もう~
4/24(木) 13人

NPO法人まちの縁側育み隊 代表理事 延藤 安弘

- ・今、東山が熱いぞ!

~生物多様性と動植物園再生プラン~ 11/8(土) 19人
名古屋市東山総合公園 再生推進室 大井 健司

- ・ハーブで健康、癒しの方法 3/3(火) 32人
アトリエファブル

ナチュラルリストスクール代表 影山むつみ

- ・フルート&ピアノコンサート

うららかな春がやってくる 3/14(土) 26人
周藤 典子・藤井タミコ

(2) 人権特別講演会

笑って考える身近な人権~落語を聞いて気づくこと~
2/26(木) 53人

社会人落語の会 切碓亭琢磨

(3) 公開講座

- ・優しい心、育ててみませんか?

~トーク&ミニコンサートで人権を考える~
5/18(日) 28人

夢のかぼちゃ店主 長島りょうがん

- ・みどりのまちづくりと人間の生活について

5/20(火) 16人

岐阜大学名誉教授 林 進

- ・名古屋の食文化と日本の食文化の変遷 5/29(木) 28人
名古屋経済大学短期大学部教授 日比野光敏

- ・携帯電話、インターネットにひそむワナ

~学校裏サイト・出会い系サイトなどの実態と対処法~
1/15(木) 34人

愛知工業大学教授 阿部 圭一

- ・名古屋弁はおもしろいなも 1/21(水) 52人
郷土史家 舟橋 武志

(4) ときめきの風は東から 生涯学習まつり2008

オープニング、作品展示&活動発表、外部作品展示等
10/18(土)~19(日) グループ参加 1,214人

(5) グループ自主開設講座

詩の吟じ方とその意味、初心者のための日本画、やさしい津軽三味線、切り絵で年賀状、書道入門講座、エンジョイ・コーラスの6講座を実施した。 受講者 45人

(6) ハンディを越えた交流事業

- ・落語を楽しもう 5/15(木) 27人

社会人落語の会 槍田家志よ朝・若鯨亭夢輔

- ・ハンドベルを楽しもう

~あのベルを鳴らすのはあなたです~ 9/18(木) 23人
日本ハンドベル連盟会員 安藤 節子

- ・芸術にふれ、わたしの心も色とりどりに

~名古屋市美術館を訪ねて~ 11/27(木) 14人
名古屋市美術館職員

- ・異国の生活・文化を訪ねて

~光り輝く島・スリランカの魅力に迫る~
2/19(木) 22人
NIC地球市民教室講師 カジャナヤカ カーンティ

(7) 環境デーなごやの事業

- ・環境を考え、「手作り豆腐」を作しましょう

6/14(土) 32人

エコライフ・エコちゃん

(8) まるはちの日記念事業

- ・ザ・尾張万歳!

8/9(土) 57人

尾張万歳研究会 早川 昭夫

(9) 子ども向け事業

- ・親子でクッキング

~ひんやーリースイーツですっきり夏休み~

7/31(木) 親子8組(20人)

料理研究家 杉山 妙子

- ・親子でパン工房~愛情たっぷりこねこねパン~

12/25(木) 親子10組(22人)

ベーカリー&カフェひまわり店長 深尾 真理

(10) 山吹小学校トワイライトスクール施設開放講座

- ・「ディアポロチャレンジ講座」

10/14(火)~10/30(木) 全3回 20人

チームスピニングマスターズ

(11) その他の事業

- ・パソコン相談会 計23回 延べ674人

- ・ワード応用講座 計4回 延べ38人

東ITボランティアHITの会会員

- ・おもちゃ病院(毎月第3日曜日) 延べ749人

名古屋おもちゃ病院「とんかち」会員

- ・利用者懇談会 4/18(金) 延べ46グループ

- ・らくらくパソコンe-なもくん講習会 計6回 48人

- ・学習支援スタッフ研修会

「図会からみる尾張名古屋の歴史」 3/16(月) 31人

愛知文教大学非常勤講師 鬼頭 勝之

平成20年度主催(定期)講座一覧

東 生涯学習センター

講座総数(19) 延回数 99回 受講者総数 458人

区分	学習分野	前期	曜日	回数	時間帯	受講者	/	応募者	/	定員	人	充足率	学習分野	後期	曜日	回数	時間帯	受講者	/	応募者	/	定員	人	充足率
現 代 的 課 題	23	すべての人に優しいまち ～偏見や差別のないまちを目指して～	日・木	6	午前・午後	23	/	23	/	30	人	76.7%	21	女性セミナー わたし色に輝く	火	7	午前	42	/	47	/	42	人	100.0%
	2	なごや環境大学共育講座 草木と人の仲良し物語	火	6	午前	15	/	15	/	30	人	50.0%	22	中高年のエンジョイライフ ～五感を使って健康生活～	火	5	午前	30	/	45	/	30	人	100.0%
	16	見て、聞いて、ふれあう世界の国々 ～ヨーロッパ編～	水	4	午後	30	/	72	/	30	人	100.0%	14	大地震に備えて、できること ～目指せ！地域で防災に強いまちを～	木	3	午後	33	/	33	/	33	人	100.0%
	5	初心者パソコン講座	月～金	5	午前	10	/	44	/	10	人	100.0%	5	初心者パソコン講座	月～金	5	午前	10	/	43	/	10	人	100.0%
小計	4 講座			21	回	78	/	154	/	100	人	78.0%	4 講座			20	回	115	/	168	/	115	人	100.0%
な ご や 学	12	なごや学 名古屋の食文化を伝えよう ～味噌料理を極める～	木	5	午前	24	/	50	/	24	人	100.0%	1	なごや学 これぞ、名古屋！ ～なごやが好きだぎゃ～	水	5	午後	30	/	59	/	30	人	100.0%
	14	なごや学 東区の魅力を発見・発信しよう ～デジタルカメラを通して見る東区の魅力～	火	6	午後	13	/	18	/	15	人	86.7%	15	なごや学マイスター講座 東区探索！ 「文化のみち、まるかじり！」 ～東区文化のみちガイドボランティア養成～	水	7	午後	31	/	35	/	31	人	100.0%
小計	2 講座			11	回	37	/	68	/	39	人	94.9%	2 講座			12	回	61	/	94	/	61	人	100.0%
親 学 ・ 青 少 年 育 成	19	親学関連講座 親子で遊んで、スキンシップ！	金	6	午前	30	/	54	/	30	人	100.0%	19	親学関連講座 わが子を伸ばす親力アップ ～思春期の子ども向き合う～	木	5	午前	19	/	20	/	30	人	63.3%
	20	トリアルサタデー “作ってあそぼう”リサイクルおもちゃ！	土	4	午前	14	/	15	/	30	人	46.7%	20	トリアルサタデー みんなで人形劇をつくろう！ ～図書館でボランティア発表会～	土	5	午前	15	/	17	/	20	人	75.0%
	19	地域ふれあい実践講座 わがまち、わが家の親力向上の巻！	水・木	5	午前	31	/	31	/	31	人	100.0%												
小計	3 講座			15	回	75	/	100	/	91	人	82.4%	2 講座			10	回	34	/	37	/	50	人	68.0%
そ の 他	10	働きざかりの“自分流健康法” ～10歳若い健康力を目指して～	土	5	午後	18	/	18	/	30	人	60.0%	9	「東海道中膝栗毛」を読み解く	金	5	午後	40	/	90	/	40	人	100.0%
小計	1 講座			5	回	18	/	18	/	30	人	60.0%	1 講座			5	回	40	/	90	/	40	人	100.0%
計	10 講座			52	回	208	/	340	/	260	人	80.0%	9 講座			47	回	250	/	389	/	266	人	94.0%

主催事業

1 特色ある定期講座

・「北区伝統文化探訪～型友禅でエコバッグ～」(前期)

現在、北区では魅力あるまちづくりをすすめるための事業の一つとして、「ふるさと北文化の振興」をすすめている。地元北区には、地域に根ざした伝統工芸や文化が数多く継承されている。その中の一つである型染めについて学習を深め、地域との関わりを密にするとともに制作題材をエコバッグとし環境問題への関心にもつなげることをねらいとした講座である。

2 その他の事業

(1) 公開講座

- ・「ボランティア活動と生きがいづくり
～シャチやイルカなどとの出会いの中で～」
5/29(木) 38人
名古屋港水族館ボランティア 木村 初子
- ・「大地震の教訓から」
6/9(月) 48人
NPO法人レスキューストックヤード事務局長 浦野 愛
- ・「若さを保つ秘訣は?～脳の活性化を通して～」
7/4(金) 105人
名古屋市立大学副学長 小鹿 幸生
- ・「自分の家でできる備え～家具の固定と非常食～」
7/14(月) 38人
名古屋きた災害ボランティアネットワーク
- ・「野鳥の観察を通して環境を考える
～カワセミの美しさに魅せられて～」
10/30(木) 45人
日本野鳥の会 間下 浩之
- ・「『差別』『偏見』はなぜ生じるのか
～そのメカニズムを探る～」
11/7(金) 9人
愛知淑徳大学准教授 西 和久
- ・「私らしさの生き方って?
～キャリアデザインの視点から～」
1/22(木) 40人
金城学院大学教授 宗方 比佐子

(2) 環境デーなごや関連事業

- ・「地球環境を守るキーワードは『植物の働き』
～科学的に見た植物の多彩な働きと健康的な生活～」

(3) まるはちの日事業

- ・「親子でつくろう!なごやめし
～あんかけスパゲッティー～」
8/8(金) 12組
料理研究家 杉山 多映

(4) 第24回北生涯学習まつり

- ・期日 10/25(土)～10/26(日) 延べ3,676人
- ・内容 作品展示(絵画、書、趣味一般、教養など)
活動発表(ダンス、民謡、合唱など)
- ・参加グループ 52団体・グループ

(5) 小中学生のための事業

- ・「ジュニア手話クラブ『ゆびきり』」
毎月第2土曜日(8、1月を除く) 延べ221人
- ・「手づくり絵本クラブ」
毎月第4土曜日(7,8,10,12,3月を除く) 延べ155人
- ・「昆虫教室にみんな集まれ!」 8/18(月) 43人
- ・「北区特産“味鈍いも”を使ったお菓子づくりに挑戦!」
11/30(日) 12組
- ・ひなまつりのお供えもの、おこしもんをつくろう!
2/28(土) 30人

(6) IT関連事業

- ・「北・パソコン広場」(文書作成、表計算)
毎月第2・4金曜日 延べ224人
- ・「パソコン短期教室」
5/22・23、11/13・14 延べ30人

(7) 今年もきた!きた!福祉の日

- ・期日 2/15(日)
- ・内容 障害者青年学級の方たちとの交歓会

(8) 利用者懇談会

- ・期日 5/22(木) 27団体
- ・内容 利用団体との意見交換等(午後と夜間に実施)

(9) グループ自主開設講座

- ・「近くの低山を歩きますか」
- ・「アスパ作りをしよう!」
- ・「めだか ひろば」
- ・「社交ダンス初心者講習会」
- ・「いきいき健康体操」 など8講座 受講者77人

平成20年度主催(定期)講座一覧

北 生涯学習センター

講座総数(20) 延回数 106回 受講者総数 527人

区分	学習分野	前期	曜日	回数	時間帯	受講者	/	応募者	/	定員	人	充足率	学習分野	後期	曜日	回数	時間帯	受講者	/	応募者	/	定員	人	充足率
現 代 的 課 題	25	大地震から命を守る ～東海・東南海地震に備えて～	月	5	後	19	/	21	/	30	人	63.3%	23	やさしいまち、ほっとするまちを目指して ～一人ひとりの心をバリアフリーに～	金	6	前	27	/	29	/	30	人	90.0%
	22	知って・学んでロングライフを～若さと健康を保つ秘訣～	金	6	前	30	/	72	/	30	人	100.0%	4	なごや環境大学共育講座【名城公園グリーンプラザ共催】 街中の身近な自然を再発見！～樹木や野鳥の観察を通して～	木	5	後	30	/	30	/	30	人	100.0%
	5	初心者向けパソコン講座	集中	4	前	12	/	41	/	12	人	100.0%	21	女性セミナー 私らしさの生き方探し ～コミュニケーション学習で私らしさを発見～	木	7	前	40	/	46	/	40	人	100.0%
														5	初心者向けパソコン教室	集中	4	前	14	/	41	/	14	人
小計	3 講座			15回		61	/	134	/	72	人	84.7%	4 講座			22回		111	/	146	/	114	人	97.4%
な ご や 学	14	なごや学 北区伝統文化探訪～型友禅でエコバッグ～	水	4	後	12	/	26	/	12	人	100.0%	14	なごや学マイスター講座 黒川に夢とロマンを求めて！ ～黒川の魅力を知り、共に未来を考えよう～	火	6	後	24	/	44	/	24	人	100.0%
	1	なごや学 郷土の三英傑	金	7	前	45	/	166	/	45	人	100.0%	14	北区伝統文化"寄せ木細工"	水	4	後	12	/	22	/	12	人	100.0%
	14	なごや学 味饅いもの魅力	水	5	後	23	/	23	/	24	人	95.8%	1	なごや学 なごやの街道を歩く ～政治の道、経済の道、文化の道～	水	5	後	30	/	98	/	30	人	100.0%
小計	3 講座			16回		80	/	215	/	81	人	98.8%	3 講座			15回		66	/	164	/	66	人	100.0%
親 学 ・ 青 少 年 育 成	19	親学関連講座 ハロー！ベビー	水	8	前	30	/	66	/	30	人	100.0%	19	[託児付き講座]私らしくステップアップ ～私も子どももステキな時間～	水	7	前	36	/	42	/	50	人	72.0%
	20	トライアルサタデー 伝統の和菓子づくりに挑戦！	土	4	後	30	/	121	/	30	人	100.0%	6	トライアルサタデー 陶芸にチャレンジ！	土	4	前	20	/	51	/	20	人	100.0%
	19	[地域ふれあい実践講座]名北小学校地域ふれあい実践講座「こどもの命を守るう！～地域で進める防災・防犯～」	不定	5	前	35	/	35	/	35	人	100.0%												
小計	3 講座			17回		95	/	222	/	95	人	100.0%	2 講座			11回		56	/	93	/	70	人	80.0%
そ の 他	18	いろいろ楽習 ～これから始める生涯学習～	木	5	後	28	/	28	/	30	人	93.3%	12	料理入門講座 ～健康を考えた簡単料理(男性歓迎)～	金	5	前	30	/	63	/	30	人	100.0%
小計	1 講座			5回		28	/	28	/	30	人	93.3%	1 講座			5回		30	/	63	/	30	人	100.0%
計	10 講座			53回		264	/	599	/	278	人	95.0%	10 講座			53回		263	/	466	/	280	人	93.9%

西生涯学習センター

主催事業

1 特色ある定期講座

トライアルサタデー【名古屋学芸大学連携講座】

「アニメーション入門～アニメを作って、発表しよう!～」(後期)

アニメの歴史、作成法を学び、短編アニメを作成し、発表を行った。1コマ1コマをコマ撮りしたものを連続して見ることで絵や粘土、からだが動いて見えるアニメーションを作成した。楽しく参加でき、満足度が高く、仲間作りにも大変成果があった。

「街並みを彩る名木を訪ねて～西区がいわい～」(前期)

西区がいわいにある名木と言われる木を見てまわった。樹齢300年の大木や歴史を刻んできたシイノキなどそれぞれの木々にまつわるエピソードや特徴を学び、あまり気づいていなかった自分の近所にあった樹木について学ぶことができた。

なごや学マイスター講座

「西区屋根神探訪!～屋根神文化を伝えよう!～」(前期)

西区には、特徴的な文化とも言える「屋根神」がある。古い民家の屋根や軒下などにある小さな社である「屋根神」の歴史と現状について学んだ。第1回の公開講座出席者が100名近いことや、受講後グループに参加する方が12名もあり、大変意義深い講座となった。

なごや学

「魅力再発見!西区ぶらり散歩」(後期)

西区には、伝統工芸や産業観光の拠点施設など地域資源が集積している。こうした地域資源を説明するために養成されたガイドボランティア「ものづくり文化のみちマイスターの会」が講師として魅力的な地域を案内し活躍することができた。普段歩かない場所も多くあり、新しい発見があり大変有意義な講座となった。

2 その他の事業

(1) 特別講演会

- ・「シリーズ歴史講演会」 三重大学教授 藤田 達生
ア「小牧・長久手の戦い～秀吉との直接対決～」10/28(火) 66人
イ「関ヶ原の戦い～大名から天下へ～」11/25(火) 68人
ウ「大坂の陣～一門・近臣の粛清～」1/27(火) 69人
- ・「シリーズ講演会 テーマは“笑い”」
ア「笑って長生き120年」 12/18(木)121人
大須演芸場席亭 足立 秀夫
イ「あなたに笑顔を!～ホスピタルクラウンの活動を通して～」2/5(木)110人
日本ホスピタルクラウン協会 理事 梶原 輝夫

- ウ「笑ってスッキリ!メタボ改善」 3/5(木) 117人
名古屋学芸大学講師 山内 恵子

(2) 公開講座

- ・「屋根神とは?～西区に残る伝統文化～」 5/8(木) 97人
日本民俗学会会員 津田 豊彦
- ・「伊藤次郎左衛門(松坂屋)」 5/16(金) 113人
文化のみち二葉館副館長 西尾 典祐
- ・「生物多様性って、なに?～国連から名古屋の取り組みまで～」 10/1(水) 61人
名古屋市立大学准教授 香坂 怜
- ・「偏見、差別はなぜ生まれるのか～心のメカニズムを探る～」11/11(火) 36人
中部大学准教授 三島 浩路
- ・「つくられた雑言『色言』～「知らないこと」「誤った理解」が偏見に～」11/18(火) 32人
本郷眼科院長 医学博士 高柳 泰世
- ・「『源氏物語』への誘い」 1/21(水)94人
愛知淑徳大学教授 堀尾 幸平

(3) 地域生涯学習まつり(第23回西ふれあいまつり)

11/1・2(土)・(日) 約4,360人

- ・作品展示発表会、舞台活動発表、体験教室など
- ・日ごろ、西生涯学習センターを中心に活動しているグループが、その成果を発表し、地域とのふれあい・交流をめざした。

(4) 環境デーなごや 環境学習講座 6/7(土) 41人

- 「名古屋の野鳥～これまでと、これから～」
日本野鳥の会 小笠原 昭夫
- “生ごみ処理講習会”
「生ごみを有機肥料にする『アスパ』の使い方」
西アスパの会のみなさん

(5) まるはちの日記念事業 8/2(土) 61人

- 「まるはちの日記念『浄心寄席』」
社会人落語「楽語の会」会員

(6) その他の事業

- ・西パソコン広場
(年間72回実施・毎回先着順32名受講)
西パソコンクラブ
- ・子育て支援会議共催事業 3/9(月) 212人
「もこもこ 親子ふれあいコンサート」
おしゃべりピアニストひらめ 平松 八江子

(7) グループ自主開設講座

- ・前期
「導引養生功健康法」「大正琴入門」「毛筆習字」「キッズファンク」
- ・後期
「楽しいオカリナ」「ちぎり絵を楽しもう」「親子で体験・発見 たのしいガールスカウト」 年間計7講座
受講者 63人

平成20年度主催(定期)講座一覧

西生涯学習センター

講座総数(20) 延回数 111回 受講者総数 595人

区分	学習分野	前期	曜日	回数	時間帯	受講者	/	応募者	/	定員	人	充足率	学習分野	後期	曜日	回数	時間帯	受講者	/	応募者	/	定員	人	充足率
現 代 的 課 題	4	街並みを彩る名木を訪ねて～西区かいわい～	火	4	午前	20	/	35	/	20	人	100.0%	23	偏見、ありませんか？ ～心のバリアフリーをめざして～	火	6	午後	31	/	31	/	31	人	100.0%
	21	女性セミナー 豊かな学び、楽しい出会い	火	9	午後	46	/	46	/	50	人	92.0%	12	食の安心・安全 ～食生活の疑問を解消！～ 〔名古屋文理大学短期大学部連携こうざ〕 なごや環境大学共育講座	水	4	午後	48	/	48	/	50	人	96.0%
	15	視覚障害者ガイドボランティア養成講座	水	5	午前	12	/	12	/	20	人	60.0%	4	絶滅危惧種を守れ！～生物多様性の保全に向けて～	水	6	午後	34	/	36	/	50	人	68.0%
														4	生き生きライフセミナー～健康のために今日からできること～〔西保健所連携講座〕	木	4	午前	20	/	20	/	20	人
小計	3講座			18回		78	/	93	/	90	人	86.7%	4講座			20回		133	/	135	/	151	人	88.1%
な ご や 学	14	なごや学 名古屋友禅入門～壁飾りをつくろう～	木	6	午前	16	/	17	/	20	人	80.0%	14	なごや学 なごやの明日を見つめる現地学習ツアー	火	6	午前	30	/	54	/	30	人	100.0%
	14	なごや学マスター講座 西区屋根神探訪～屋根神文化を伝えよう～	木	5	午後	20	/	33	/	20	人	100.0%	14	なごや学 魅力再発見！西区ぶらり散歩	木	4	午後	20	/	75	/	20	人	100.0%
	1	なごや学 中京財界伝	金	5	午後	50	/	78	/	50	人	100.0%												
小計	3講座			16回		86	/	128	/	90	人	95.6%	2講座			10回		50	/	129	/	50	人	100.0%
親 学 ・ 青 少 年 育 成	19	親学関連講座 親子で体操！（一歳児）	水	6	午前	30	/	48	/	30	人	100.0%	19	親学関連講座 子育て広場～コーチングの技法を生かして～ トライアルサタデー	木	7	午前	31	/	31	/	31	人	100.0%
	20	トライアルサタデー めざせ！昆虫キング！	土	4	午前	20	/	20	/	20	人	100.0%	20	アニメーション入門～アニメを作って、発表しよう！～	土	7	午前	18	/	19	/	20	人	90.0%
	19	地域ふれあい実践講座 平田食育道場～毎日の食を見直そう～	不定	5	不定	30	/	30	/	30	人	100.0%												
小計	3講座			15回		80	/	98	/	80	人	100.0%	2講座			14回		49	/	50	/	51	人	96.1%
そ の 他	9	鴨長明～方丈記・発心集を読む～	木	6	午後	50	/	76	/	50	人	100.0%	9	千年紀「源氏物語」の世界	水	6	午後	50	/	105	/	50	人	100.0%
													9	自分史を書く～書く楽しみ、伝える喜び～	金	6	午後	19	/	19	/	20	人	95.0%
小計	1講座			6回		50	/	76	/	50	人	100.0%	2講座			12回		69	/	124	/	70	人	98.6%
計	10講座			55回		294	/	395	/	310	人	94.8%	10講座			56回		301	/	438	/	322	人	93.5%

中村生涯学習センター

主 催 事 業

1 特色ある定期講座

なごや学「中村区の史跡と水辺を巡る～巡るルートを考える～」(前期)

長い歴史と伝統に培われたまち中村区。その生い立ちやゆかりの人物、また古くから伝わる伝統行事、史跡などを巡るルートを考え、実際に歩くことによって、区の魅力を再発見する講座。

2 その他の事業

(1) 講演会(中村ほっとサロン)

- ・ 知っておくと役に立つ身近な税の話
9/16(火) 17人
税理士 野呂 精一
- ・ ナカムラハワイアンショー～みんなでフラダンス～
10/5(日) 43人
アロハ南サークル

(2) 公開講座

- ・ 人権映画会 人権について考える～「雲が晴れた日」の視聴を通して～
5/27(火) 15人
センター職員
- ・ 巨大地震発生時 予想される中村区の被害
6/21(土) 90人
名古屋工業大学大学院教授 谷口 仁士
- ・ 地球に優しい食事とは?～フードマイレージを考えながら～
10/31(金) 25人
管理栄養士 深尾 雅代

(3) 地域生涯学習まつり

「学ぶ喜び、学べる幸せ」

期日 10/4(土)～5(日)

- 内容
- ・ 作品展示：絵画，書道，手芸など
 - ・ 活動発表：ダンス，コーラス，大正琴，おはなし会など
 - ・ 体験コーナー：グラスアート，七宝焼き，和紙ちぎり絵，根付け布草履など
- 参加者 50グループ 来場者 延べ3,215人

(4) 自主グループ春の発表会

中村文化小劇場 2/28(土)

参加者 10グループ 来場者 延べ650人

(5) グループ自主企画行事

- ・ ふれあいサロン「老いにやさしい街づくりフォーラム」
9/27(土) 30人
- ・ ふれあいサロン「やすすけと共に春のこんさあと」
3/29(日) 90人

(6) キッズわくわくスクール

- ・ 郷土食「ころきしめん」を作って食べよう!
7/23(水) 24人
愛知県麺類食堂生活衛生同業組合 市原 忠治
- ・ お正月ゲーム大会～中村冬の陣～
1/10(土) 15人
STA MP
- ・ はじめてのフットサル～みんなで体を動かそう～
3/25(水) 9人
フットボールコミュニティ名古屋 沢田 聖志

(7) 環境デーなごや事業

- ・ 親子で竹とんぼを作って飛ばそう
6/14(土) 26人
いだか竹とんぼの会代表 竹岡 茂

(8) まるはちの日事業

- ・ 落語と漫画
8/8(金) 50人
雷門 獅筆
雷門 幸福

(9) 子育て・ほっと・ひろば

乳幼児をもつ親を対象とした相談や交流の場

(毎月第3水曜日)

- 4/16 24組、5/21 25組、6/18 23組
7/16 23組、8/20 25組、9/17 24組
10/15 27組、11/19 21組、12/17 24組
1/21 24組、2/18 22組、3/18 26組

(10) 初心者・初級者のためのパソコン相談会

- 4/2、5/7、6/4、7/2、8/6、9/3
10/1、11/5、12/3、1/7、2/4、3/4

全講座 14人

(11) 文字入力ができる人のパソコン体験広場

- 名刺づくり 10/22(水)15人
年賀状づくり 11/26(水)15人
カレンダーづくり 1/28(水)15人

(12) グループ自主開設講座

太極拳、合唱、フラワーアレンジメント、グラスアート、英会話、中国語

計6講座
受講者 47人

平成20年度主催(定期)講座一覧

中村 生涯学習センター

講座総数(20) 延回数 120 回 受講者総数 518 人

区分	学習分野	前期	曜日	回数	時間帯	受講者	/	応募者	/	定員	人	充足率	学習分野	後期	曜日	回数	時間帯	受講者	/	応募者	/	定員	人	充足率
現 代 的 課 題	22	中村セカンドライフ～老いてますます楽し我が人生～	水	6	午後	46	/	46	/	50	人	92.0%	21	女性セミナー 私らしい幸せを手に入れるために	水	7	午前	26	/	26	/	30	人	86.7%
	24	障害者青年学級ふれあいひろば	土	7	午後	11	/	11	/	20	人	55.0%	2	なごや環境大学共育講座 エコな食生活で地球に優しく	金	7	午後	22	/	22	/	24	人	91.7%
	15	災害ボランティアコーディネーター養成講座	木	6	夜間	24	/	30	/	30	人	80.0%	22	いつまでも健康な身体機能を保つために ～やさしい心身のリラックス体操～	金	6	午前	18	/	18	/	30	人	60.0%
	23	偏見・差別について考える～だれもが自分らしく生きるために～	火	7	午後	11	/	11	/	30	人	36.7%	14	みんなで協力して、地震に負けない学区にしよう	月	5	夜間	35	/	35	/	35	人	100.0%
小計	4 講座		26	回	92	/	98	/	130	人	70.8%	4 講座		25	回	101	/	101	/	119	人	84.9%		
な ご や 学	1	なごや学 中村区の史跡と水辺を巡る～巡るルートを考える～	木	6	午後	21	/	24	/	24	人	87.5%	4	なごや学 秋の自然を楽しもう ～中村区周辺の身近な自然を再発見～	水	5	午前	18	/	18	/	24	人	75.0%
	15												15	なごや学マスター講座 中村まち歩きマスター講座 ～明治の旧道から現在のまち歩きへ～	木	6	午後	18	/	18	/	20	人	90.0%
小計	1 講座		6	回	21	/	24	/	24	人	87.5%	2 講座		11	回	36	/	36	/	44	人	81.8%		
親 学 ・ 青 少 年 育 成	19	親学関連講座 一歳児と親のおそび塾	金	7	午前	15	/	25	/	15	人	100.0%	19	<親学関連講座> あかちゃんと私	火	7	午前	15	/	19	/	15	人	100.0%
	19	牧野小学校地域ふれあい実践講座 災害から子どもを守るために	不定期	5	午前	34	/	34	/	34	人	100.0%	19	親学関連講座 子育てを楽しみましょう	金	6	午前	16	/	16	/	30	人	53.3%
	20	トライアルサタデー 身近な自然で楽しく遊ぼう	土	5	午前	19	/	24	/	20	人	95.0%	2	トライアルサタデー 世界の国を味わおう	土	5	午前	24	/	32	/	24	人	100.0%
	9	【青少年交流プラザ・宿泊青年の家共催】チャレンジ！キャンプのヒーローになろう！	土	5	午前	23	/	23	/	24	人	95.8%												
小計	4 講座		22	回	91	/	106	/	93	人	97.8%	3 講座		18	回	55	/	67	/	69	人	79.7%		
そ の 他	10	エクササイズでリフレッシュ	火	7	午前	72	/	72	/	72	人	100.0%	9	【同期大学との共催事業】 大正期の文学	火	5	午後	50	/	105	/	50	人	100.0%
小計	1 講座		7	回	72	/	72	/	72	人	100.0%	1 講座		5	回	50	/	105	/	50	人	100.0%		
計	10 講座		61	回	276	/	300	/	319	人	86.5%	10 講座		59	回	242	/	309	/	282	人	85.8%		

中生涯学習センター

主催事業

1 特色ある定期講座

「温故知新！花の名古屋の碁盤割」(前期)

名古屋城下の碁盤割の史跡や文化財に焦点を当て、碁盤割の歴史について深く学習し、中区の魅力を再発見・発信していく碁盤割マイスターを育成する「なごや学マイスター講座」。

名古屋のどまん中の碁盤割には、貴重な史跡が多数存在することを現地学習を通して体感することができた。また、江戸時代の碁盤割の様子だけではなく、戦後復興期の新たな名古屋のまちづくりについても学習を進め、名古屋と碁盤割の関係についても理解を深めることができた。

「訪問科学エコ実験」(後期)

文部科学省訪問科学実験事業の一環として、愛知教育大学の先生と学生ボランティアを中心に、環境・エコロジーをテーマにしながら、わくわくするような簡単に楽しい科学実験を行う講座。

小・中学生が、身の回りにある不要なものを使い、工夫がいっぱいの楽しい科学実験の数々に取り組み、環境やエコロジーについての理解を深めるとともに生活の中で実践していこうとする力を身に付けることができた。

2 その他の事業

(1) 講演会・公演会

- 「八重山の風 コンサート」 5/25(日) 88人
八重山古典民謡保存会東海支部 東筋 秀盛 他
- シリーズ連続講演会
- 1 「吾が青春の日々から」 7/3(木) 8人 9/25(木) 65人
12/5(金) 30人
- 2 「郷土に捧げる第2の青春」 12/12(金) 44人
郷土史研究家 梶野 渡
- 「春への誘い シンセサイザーコンサート」 2/15(日) 86人
シンセサイザー演奏家
大空へ心誘う椰の山頂音楽家
誘椰(IZANAGI)

(2) 公開講座

- 「よみがえる本丸御殿」 6/4(水) 101人
名古屋工業大学大学院教授 麓 和善
- 「名古屋城下のまん中で」 6/5(木) 112人
愛知学院大学名誉教授 林 董一
- 「暮らしで感じる生物多様性」 10/21(火) 32人

中日新聞社論説委員 飯尾 歩

- 「フィールドワークの基本と実際」 10/30(木) 32人
NPO法人生涯学習ネットワーク中部理事長 中島 一
- 「子どもの心に寄り添って」 11/26(水) 32人
心理・教育・子育てカウンセラー 西村 則子

(3) 第24回 なか・ぶんかまつり

- ・作品展示・活動発表・一日教室・各種イベント
10/25(土)・26(日) 2,306人

(4) グループ自主開設講座

- 「動を楽しもう！」
「横井也有に学ぶ」
「韓国語の文化や言葉とアンニョンハセヨ！」
「ストレッチ ヨガ」
「楽しい健康づくり」
「詩吟初心者講座」
「楽しく弾こう大正琴」
7講座 受講者 17人

(5) まるはちの日事業

- 「親子で楽しくパンづくり」 8/9(土) 30人
手づくりパン教室講師 小島 朋子 他

(6) 子ども・幼児対象事業

- 「生まれ！ドッジボール広場」 6/21(土) 36人
名古屋市ドッジボール協会 池田 洋子 他
- 「環境デーなごや 子ども人形劇『おたま劇場』」 6/15(日) 27人
人形劇団『おたまじゃくし』
- 「あつまれちびっこ人形劇」
7/3(木) 8人 9/25(木) 65人
12/3(水) 54人 3/5(木) 23人
人形劇団『おたまじゃくし』
- 「なかつこ広場」 9/25(木) 107人
中区子育て支援ネットワーク「なかつこ ねっと」
- 「楽しくつくろう！おこしもち」 2/21(土) 23人
ドリームNaKa 宮里 及子 他

(7) 子育てカウンセリング

- 11/26(水) 27(木) 28(金) 10人
心理・教育・子育てカウンセラー 西村 則子

平成20年度主催(定期)講座一覧

中生涯学習センター

講座総数(23) 延回数 142回 受講者総数 566人

区分	学習分野	前期	曜日	回数	時間帯	受講者	/	応募者	/	定員	人	充足率	学習分野	後期	曜日	回数	時間帯	受講者	/	応募者	/	定員	人	充足率
現 代 的 課 題	23	人権課題を見つめて	月	6	午後	9	/	9	/	30	人	30.0%	15	チャレンジ！子育てサポーター(託児ボランティア養成講座)	月	6	午前	10	/	11	/	20	人	50.0%
	21	女性セミナー「わたし」が大好き！	火	7	午前	29	/	31	/	30	人	96.7%	2	なごや環境大学共育講座 食べて！歩いて！さわって！ECO！	火	6	午前	16	/	19	/	24	人	66.7%
	12	輝け My Life!(マイライフ)	水	6	午前	26	/	31	/	30	人	86.7%	14	[中区地域防災リーダー養成事業]万が一に備えて	火	4	午後	24	/	24	/	30	人	80.0%
	5	新・パソコン入門(夜間コース)	金	5	夜間	15	/	34	/	15	人	100.0%	5	続・パソコン入門(夜間コース)	木	5	夜間	15	/	48	/	15	人	100.0%
	5	新・パソコン入門(短期集中コース)	水・木・金	5	集中	15	/	53	/	15	人	100.0%	5	続・パソコン入門(短期集中コース)	水・木・金	5	集中	15	/	67	/	15	人	100.0%
小計	5 講座			29回		94	/	158	/	120	人	78.3%	5 講座			26回		80	/	169	/	104	人	76.9%
な ご や 学	9	なごや学 松尾芭蕉の俳諧・紀行文と名古屋	月	6	午前	48	/	82	/	48	人	100.0%	1	なごや学 宮街道と駿河町街道	水	7	午後	48	/	113	/	48	人	100.0%
	1	なごや学マスター講座「本丸御殿」至宝の美と匠の技に迫る	水	8	午後	36	/	67	/	36	人	100.0%	1	なごや学 中区の歴史・文化の語り部として	木	8	午後	35	/	42	/	36	人	97.2%
	1	なごや学マスター講座 温故知新！花の名古屋の暮盤割	木	8	午前	36	/	77	/	36	人	100.0%	19	地域ふれあい実践講座「本を読むのって楽しいよ！」(橘小学校)	月・水・土	5	午前	30	/	30	/	30	人	100.0%
小計	3 講座			22回		120	/	226	/	120	人	100.0%	3 講座			20回		113	/	185	/	114	人	99.1%
親 学 ・ 青 少 年 育 成	19	親学関連講座 気持ちいー！子育てライフ	金	7	午前	11	/	13	/	15	人	73.3%	19	親学関連講座 1・ONE/ワンダフル！[同室託児付]	水	8	午前	20	/	23	/	20	人	100.0%
	20	トライアルサタデー 伝統料理に挑戦	土	5	午前	23	/	26	/	23	人	100.0%	19	親学関連講座 Smile満開！全開！[託児付]	金	6	午前	15	/	17	/	30	人	50.0%
													20	トライアルサタデー 訪問科学エコ実験(愛知教育大学共催)	土	5	午後	23	/	23	/	23	人	100.0%
小計	2 講座			12回		34	/	39	/	38	人	89.5%	3 講座			19回		58	/	63	/	73	人	79.5%
そ の 他	4	(名古屋科学館共催)宇宙と生命の神秘	火	6	午後	36	/	119	/	36	人	100.0%	10	エンジョイ！スポーツライフ	月	8	午後	31	/	31	/	31	人	100.0%
小計	1 講座			6回		36	/	119	/	36	人	100.0%	1 講座			8回		31	/	31	/	31	人	100.0%
計	11 講座			69回		284	/	542	/	314	人	90.4%	12 講座			73回		282	/	448	/	322	人	87.6%

昭和生涯学習センター

主催事業

1 特色ある定期講座

「夢再び戦国尾張なごやの侍たち」(前期)

本能寺の変を回転軸に三傑の実像に迫る。

「名古屋の交通事情」(前期)

名古屋の交通について現地学習を織り交ぜて学ぶ。

「SHOWはお任せ 参上!ニコレンジャー」(前期)

「生きがい発見」(後期)

昭和区案内人クラブの活動に参加してみる。

「名古屋あれこれ物語」(後期)

名古屋の文化、歴史、産業にふれてみる。

「森をつくろうVol.3」(後期)

川名公園の一角に作った森へ行き、どんな森にしていきたいか考える。

2 その他の事業

(1) 講演会・公演等

- ・らくらくパソコンe-なもくん講習会 9/24、25、26(金) 90人
- ・里山ふれあい体験会 11/22(土)155人
自然観察指導員 篠田 陽作
- ・人形劇おんちよろちよろ 3/7(土) 52人
人形劇グループ こむすび

(2) 公開講座

- ・「笑いは百薬の長」 5/20(火)100人
金城学院大学教授 森下 伸也
- ・「これからの都市交通を考える」 7/3(木) 39人
名古屋工業大学教授 藤田 素弘
- ・「いきいきライフのススメ」 7/15(火) 39人
同朋大学教授 伊東 真理子
- ・「障害者の学ぶ権利とバリアフリー」 1/23(金) 20人
愛知淑徳大学准教授 西 和久
- ・「本物を聴こう!昭和ヴィオラコンサート」 1/31(土)150人
ヴィオラ演奏 白井 琴治
ピアニスト 白井 稚佳子
- ・「携帯・ネットの落とし穴」 2/12(木) 10人
愛知工業大学教授 阿部 圭一

(3) 地域生涯学習まつり

「昭和自遊ひろば」(第28回グループ活動発表会)

10/18(土)、19(日) 参加37グループ 市民1,810人

・踊りや合唱などの活動発表と作品展示

・センター企画 おもちゃ病院・折り紙・バルーンであそぼ

(4) センターグループ自主開設講座 受講者 29人

【前期】

軽スポーツクラブ(中高年の軽スポーツ)

昭和カムカムハーモニー(楽器演奏とハーモニー)

スポーツダンス・ビューティー(社交ダンス)

【後期】

シェイプアップベル(エアロビ&ダンベル)

かつら木会(木彫り)

フラダンスを楽しむ会(ダンス)

(5) 第26回スポーツ交歓会

レク・インディアカ、女性レク・バレー、混合レク・バレー各種目を実施。

3/8(日)、10(火)、12(木)、13(金)、15(日)、17(火)、25(水)

1,297人

(6) 第11回キッズカーニバルしょうわ

子どもたちの自主的な企画・運営によるこどもまつり。

3/1(日) 1,182人

(7) 自遊らんど

子どもの本の貸し出しと遊びのひろば。毎週月曜日。

年間36回 1,592人

・虫と遊ぼう 7/18(金)

・クリスマス会 12/24(水)

(8) 子育てわいわいサロン

6ヶ月~2歳児と親の交流の場 毎月第1、3木曜日

年間23回 474組

(9) 子育て無料相談

子育て全般に関する相談。奇数月第3木曜日

5/15 7/17 9/18 11/20 1/15 3/19(木) 10人

(10) 親子そばうち道場

7/26(土)8/30(土) 27組

(11) 親子パン作り教室

7/19、2/7、14(土) 85人

(12) 子ども科学工作教室

9/13、20(土) 60人

(13) 環境デーなごや事業

・昭和の森で心地よい一時を

6/28(土) 36人

自然観察指導員 篠田 陽作

(14) まるはちの日関連事業

・ほのぼの童話コンサート

8/6(水) 248人

おじん(鬼頭隆)他

平成20年度主催(定期)講座一覧

昭和生涯学習センター

講座総数(21) 延回数 117回 受講者総数 510人

区分	学習分野	前期	曜日	回数	時間帯	受講者	/	応募者	/	定員	人	充足率	学習分野	後期	曜日	回数	時間帯	受講者	/	応募者	/	定員	人	充足率
現 代 的 課 題	5	初心者向けパソコン	月	6	午後	12	/	75	/	12	人	100.0%	19	人権感覚を磨こう	金	6	午前	13	/	13	/	30	人	43.3%
	21	<女性セミナー>いきいきライフのススメ	火	8	午前	30	/	30	/	30	人	100.0%	24	障害者のためのパソコン講座	土	5	午前	7	/	7	/	10	人	70.0%
	24	体で感じる喜びを	木・月	5	午前	11	/	11	/	15	人	73.3%	14	<なごや環境大学共育講座>森をつくろう vol.3	土	5	午前	14	/	14	/	30	人	46.7%
	22	セカンドライフセミナー	火	6	午後	30	/	60	/	30	人	100.0%												
小計	4	講座		25	回	83	/	176	/	87	人	95.4%	3	講座		16	回	34	/	34	/	70	人	48.6%
な ご や 学	1	<なごや学>夢再び戦国尾張なごやの侍たち	水	6	午後	61	/	144	/	61	人	100.0%	15	<なごや学マスター講座>生きがい発見	水	7	午前	20	/	20	/	20	人	100.0%
	25	<なごや学>名古屋の交通事情	木	6	午前	30	/	44	/	30	人	100.0%	25	<なごや学>名古屋あれこれ物語	木	5	午後	30	/	34	/	30	人	100.0%
小計	2	講座		12	回	91	/	188	/	91	人	100.0%	2	講座		12	回	50	/	54	/	50	人	100.0%
親 学 ・ 青 少 年 育 成	19	<親学関連講座>子育ては自分育て	水	6	午前	20	/	20	/	20	人	100.0%	19	<親学関連講座>幼児期にこにこセミナー	木	5	午前	19	/	19	/	19	人	100.0%
	19	<親学関連講座>こんにちは、あかちゃん	金	6	午前	15	/	15	/	15	人	100.0%	23	<親学関連講座>児童文学と子育て	金	5	午前	12	/	12	/	30	人	40.0%
	20	<トライアルサタデー>SHOWはお任せ 参上!ニコレンジャー	土	5	午前	11	/	11	/	11	人	100.0%	6	<トライアルサタデー>伝統の技を味わおう!	土	4	午前	13	/	13	/	20	人	65.0%
	14	地域ふれあい実践講座	火・水・金・土	5	午前・午後	36	/	36	/	36	人	100.0%												
小計	4	講座		22	回	82	/	82	/	82	人	100.0%	3	講座		14	回	44	/	44	/	69	人	63.8%
そ の 他	9	古典文学の世界	金	6	午前	63	/	72	/	63	人	100.0%	18	いろいろ楽習	火	6	午後	11	/	11	/	30	人	36.7%
													16	古代から中国を考える	火	4	夜間	52	/	52	/	52	人	100.0%
小計	1	講座		6	回	63	/	72	/	63	人	100.0%	2	講座		10	回	63	/	63	/	82	人	76.8%
計	11	講座		65	回	319	/	518	/	323	人	98.8%	10	講座		52	回	191	/	195	/	271	人	70.5%

瑞穂生涯学習センター

主催事業

1 特色ある定期講座

「瑞穂のまち魅力発見隊」(前期)

瑞穂区に残る史跡について、現地学習で実際に見学したり、見学したことをもとにマップ作りを行ったりして、瑞穂区のまちの魅力を学習・発信した。

「2008おばけやしきを作ろう～区民まつりをめざして～」(前期)

瑞穂区民まつりで行うおばけやしきのこどもスタッフとして、おばけを自分たちで考え、演ずる学習をセンターで活動する学習支援スタッフとともにいった。

「2009こどもまつりをつくろう

～遊びのパラダイスをめざして～」(後期)

地域のボランティアを中心に開催してきた「春のこどもまつり」にこどものボランティアスタッフとしてオープニングやエンディング、出店などを企画運営する学習機会の提供を行った。

2 その他の事業

(1) 講演会・公演会

・みずほプラザ

大地震に備える～家具の転倒防止の実際～

7/19(土) 28人

たくみ設計室 鈴木 啓之

雨に強いまちづくり～津賀田雨水調整池ってどうなってるの?～

9/25(木) 51人

名古屋市上下水道局職員

薬を科学する～正しい理解と使用法～

10/26(日) 29人

増子記念病院 中医教授 西川 修

ハートtoハート～みんなで切り絵を体験しよう～

11/25(火) 20人

切り絵作家 今井 眸

家族で楽しむクリスマスケーキ

12/13(土) 27人

Kホームベーキングスクール 杉浦 桂子

惣作お笑い寄席

1/17(土) 67人

社会人落語「楽語の会」 東海支部会員

・人権特別講演会

心の仕組みから見た差別～そのメカニズムをさぐる～

2/12(木) 21人

中部大学准教授 三島 浩路

(2) 公開講座

・「私にできることから～歌を通して伝えたいこと～」

5/22(木) 43人

オペラ歌手 渡辺 千賀子

・「まちの魅力とは～住宅の味わい方～」

10/4(土) 26人

名古屋大学准教授 西澤 泰彦

・「食べられる木の实～いくつあるかな?～」

10/21(火) 28人

自然観察指導員 杉浦 節子

(3) 環境デーなごや事業

マイ箸づくりでエコ生活を

6/8(日) 18人

碧い地球ねっと 伊藤 幸子

(4) みずほ生涯学習センターまつり

期日 10/25(土)～10/26(日) 延べ1,994人

内容 ・活動発表・作品展示・自主グループ企画

・実行委員会企画

「エコ生活チェック・環境かるたづくり・エコ工作」

「語り継ごう戦争体験」

「ウォークラリー」

(5) グループ自主開設講座・一日体験教室

俳句入門、スクエアダンス入門、皮で小物を楽しむ、レッツ簡単クッキング、みんなであそぼ、複音ハーモニカ入門、瑞穂区の歴史入門、初めてのバレエエクササイズでストレッチなど

8講座 3教室 受講者 59人

(6) 春のこどもまつり

期日 3/15(日) 3,533人

内容 ・講座「2009こどもまつりをつくろう～遊びのパラ

ダイスをめざして～」の受講者による企画

・こどもまつり実行委員会自主グループ企画

(7) 瑞穂区民まつりへの参画

8/2(土)

・おばけやしきを体験しよう 815人

・自主グループ参画事業 スライムで遊ぼう 400人

似顔絵コーナー 40人

(8) その他の事業

・初心者のためのパソコン塾(年20回)

・子育てワイワイ広場(年4回)

・地域文庫の開設(原則毎月第2・4土曜日)

・たからじま おはなし会(年2回)

・段ボールであそぼう

平成20年度主催(定期)講座一覧

瑞穂 生涯学習センター

講座総数(21) 延回数 126 回 受講者総数 568 人

区分	学習分野	前期	曜日	回数	時間帯	受講者 /	応募者 /	定員	人	充足率	学習分野	後期	曜日	回数	時間帯	受講者 /	応募者 /	定員	人	充足率
現 代 的 課 題	23	瑞穂人権講座「つながり」を見つめて～気づくことから始めましょう～	木	6	午前	15 /	16 /	30	人	50.0%	2	【なごや環境大学共育講座】都市公園植物めぐり(秋)	火	5	午前	23 /	30 /	30	人	76.7%
	21	【女性セミナー】今よりももっと輝く私に	水	8	午前	50 /	50 /	50	人	100.0%	15	点訳講座初歩編～点訳ボランティアをめざして～	水	6	午前	19 /	19 /	20	人	95.0%
	24	手作りパンと世界の料理	火	6	午前	24 /	49 /	24	人	100.0%	15	瑞穂区初級手話講座	水	12	夜間	19 /	19 /	20	人	95.0%
	5	午前コース 初心者のためのパソコン講座	集中	3	午前	12 /	12 /	15	人	80.0%	16	韓国の魅力～文化とことば～	月	6	午前	30 /	34 /	30	人	100.0%
	5	午後コース 初心者のためのパソコン講座	集中	3	午後	14 /	14 /	15	人	93.3%										
小計	5 講座			26 回		115 /	141 /	134	人	85.8%	4 講座			29 回		91 /	102 /	100	人	91.0%
な ご や 学	14	【なごや学】瑞穂のまち魅力発見隊～塩付街道と桜のみち～	水	5	午後	24 /	38 /	24	人	100.0%	14	【なごや学】瑞穂区の産業探訪～瑞穂区のものづくり文化～	火	5	午後	30 /	84 /	30	人	100.0%
	15	2008おばけやしきをつくろう～区民まつりをめざして～	集中	8	午前	29 /	69 /	29	人	100.0%	15	【なごや学マイスター講座】レトロな瑞穂をさがそう	土	5	午前	25 /	25 /	30	人	83.3%
											22	高齢社会の未来	水木	5	午前午後	48 /	48 /	80	人	60.0%
小計	2 講座			13 回		53 /	107 /	53	人	100.0%	3 講座			15 回		103 /	157 /	140	人	73.6%
親 学 ・ 青 少 年 育 成	19	【親学関連講座】1歳児と親の遊び広場	月	6	午前	30 /	72 /	30	人	100.0%	19	【親学関連講座】赤ちゃんといっしょにステップアップ!	月	6	午前	30 /	50 /	30	人	100.0%
	4	【トライアルサタデー】筆にふれよう 感じてみよう	土	5	午前	24 /	24 /	24	人	100.0%	20	【トライアルサタデー】2009こどもまつりをつくろう～遊びのパラダイスをめざして～	土	9	午前	25 /	25 /	30	人	83.3%
	19	【中根小学校地域ふれあい実践教室】中根っ子見守り隊～地域で守ろう! 子どもの安全～	水木金土	5	午前	25 /	25 /	25	人	100.0%										
小計	3 講座			16 回		79 /	121 /	79	人	100.0%	2 講座			15 回		55 /	75 /	60	人	91.7%
そ の 他	1	NC400記念講座 武将たちの生き様から学ぶ～名古屋出身の戦国武将～	水	6	午後	58 /	128 /	58	人	100.0%	9	鴨長明「菟心集」の世界～その魅力にせまる～	木	6	午後	14 /	20 /	30	人	46.7%
小計	1 講座			6 回		58 /	128 /	58	人	100.0%	1 講座			6 回		14 /	20 /	30	人	46.7%
計	11 講座			61 回		305 /	497 /	324	人	94.1%	10 講座			65 回		263 /	354 /	330	人	79.7%

熱田生涯学習センター

主催講座

1 特色ある定期講座

「熱田のまちの史跡ガイドになりませんか」(前期)

熱田神宮を始めとする熱田区にある様々な史跡・文化を学ぶとともに、史跡ガイドとしてのスキルを学ぶ講座を開講した。受講後は、熱田生涯学習センターで活動する熱田史跡ガイドの会に入会し、学習を継続している。また、春と秋の年2回「歴史再発見 熱田の町を歩いてみよう」を実施し、史跡ガイドとして活動し、区の魅力を発信している。

「住みよいまちを考えていこう！」(後期)

熱田区日比野地区をモデルとして、地域のまちづくりをすすめる方法を学ぶとともに、具体的な提案を考える講座を開講した。受講後は、NPO法人「日比野ひとまちネット」を立ち上げ、講座の中で考えた提案をできることから進めようと、継続して活動している。

2 その他の事業

(1) 講演会・公演会

・名古屋弁の構造 11/9(日) 23人

ブックショップマイタウン代表 舟橋 武志

・錦秋のコンサート「あすなるコンサート」

11/9(日) 88人

Chime ACROSS(チャイムアクロス)

・名フィル春風コンサート~トランペット・トロンボーン・ピアノによるアンサンブル~

3/10(火) 210人

名古屋フィルハーモニー交響楽団

(2) 公開講座

・最高のあなたを創る3ヶ条 5/20(火) 39人

同朋大学教授 伊東 眞理子

・歴史に見るアジアの中の日本~元寇と和寇をどう考えるか~

5/29(木) 53人

名古屋学院大学教授 曾我良成

・偏見や差別意識はなぜ生じるのか~社会心理学から考える人の心のメカニズム~

5/30(金) 43人

愛知淑徳大学准教授 西 和久

・子どもの心を育てる読書 6/25(水) 20人

子どもの本専門店 メルヘンハウス代表 三輪 哲

・生涯学習のすすめ 10/16(木) 20人

NPO生涯学習ネットワーク中部理事長 中島 一

・堀川の歴史と環境を見直そう 10/29(水) 32人

NPO堀川まちネット 末吉 順治

・北京オリンピック開催で中国の何が変わったか

10/23(木) 62人

名古屋学院大学講師 程 群

・気がつけば私もメタボリックシンドローム

11/20(木) 23人

熱田保健所長 平田 宏之

・大地震の教訓から学ぶ

2/7(土) 22人

NPOレスキューストックヤード職員 松田 曜子

(3) 第24回熱田生涯学習まつり

・作品展示・一日教室・活動発表・郷土資料展示

11/8(土)、9(日) 1,469人

・舞台発表(熱田文化小劇場)

11/15(土) 687人

(4) 環境デーなごや事業

・環境に優しいハーブローションづくり

6/26(木) 30人

アトリエファブル代表 影山 むつみ

(5) まるはちの日事業

・名古屋築城と都市建設

8/8(金) 41人

歴史文化研究家 河島 芳和

(6) 家庭の日事業

・手ごねで菓子パンを作ろう2

7/19(土) 20人

料理研究家 井口美奈子

・親子で簡単クッキング~世界に一つだけのクリスマスケーキを作ろう

12/20(土) 23人

料理研究家 井口美奈子

(7) 夏休み子ども科学工作教室

・ぶるぶる振動ロボット、ぱたぱたカード作り

8/22(金) 22人

小出 喜久代

(8) 中部森林管理局共催事業

・『東海のみこ尾瀬「葦毛湿原」で希少動物の観察と森林セラピーを楽しもう』始め全5回

5月~3月 110人

中部森林管理局職員

(9) 熱田史跡ガイドの会共催事業

・桜と熱田の史跡を訪ねるコース 4/6(日) 53人

熱田史跡ガイドの会会員

・熱田神宮境内コース

10/19(日) 55人

熱田史跡ガイドの会会員

(10) グループ自主開設講座

・陶芸入門、はじめてのペン習字、花のある暮らし

など3講座

受講者 31人

平成20年度主催(定期)講座一覧

熱田生涯学習センター

講座総数(21) 延回数 114 回 受講者総数 470 人

区分	学習分野	前期	曜日	回数	時間帯	受講者 /	応募者 /	定員	人	充足率	学習分野	後期	曜日	回数	時間帯	受講者 /	応募者 /	定員	人	充足率
現代的課題	21	<女性セミナー> 自分の魅力を知っていますか	火	7	午前	33 /	33 /	33	人	100.0%	24	おいしく、楽しく、中華料理！～視覚障がい者との交流を通して～	火	5	午前	25 /	26 /	30	人	83.3%
	22	[シニアライフセミナー]健康な身体を保つために	水	6	午後	25 /	25 /	30	人	83.3%	5	初心者パソコン体験講座	集中	4	午前	12 /	35 /	12	人	100.0%
	16	[名古屋学院大学連携講座]歴史と伝統から見たアジアの展望	木	6	夜間	42 /	42 /	50	人	84.0%	14	<なごや環境大学共育講座> [熱田区まちづくり協議会協賛]わたしたちの堀川をきれいにしよう	水	6	午後	14 /	16 /	30	人	46.7%
	23	「住みたくなるまちあったか熱田」を目指して	金	6	午前	19 /	19 /	30	人	63.3%	14	地域で取り組む防災	土	4	午前	24 /	24 /	30	人	80.0%
	5	初心者パソコン体験講座	集中	4	午前	12 /	21 /	12	人	100.0%	1	[名古屋学院大学連携講座]チャイナ再考	木	6	夜間	44 /	45 /	70	人	62.9%
小計	5 講座		29	回	131 /	140 /	155	人	84.5%	5 講座		25	回	119 /	146 /	172	人	69.2%		
なごや学	14	<なごや学マイスター> 熱田のまちの史跡ガイドになりませんか	木	7	午前	19 /	20 /	20	人	95.0%	14	[名古屋都市センター共催・名古屋学院大学連携講座]住みよいまちを考えよう！	土	6	午後	32 /	32 /	32	人	100.0%
	14	<なごや学> [名古屋学院大学連携講座]わたしたちで「あつたの情報紙」を創っていこう	土	5	午前	13 /	14 /	20	人	65.0%										
小計	2 講座		12	回	32 /	34 /	40	人	80.0%	1 講座		6	回	32 /	32 /	32	人	100.0%		
親学・青少年育成	19	<親学関連講座> のびのび子育ていきいき親子	水	6	午前	5 /	5 /	30	人	16.7%	19	<親学関連講座> 親子でリズム体操	金	6	午前	40 /	60 /	40	人	100.0%
	20	<トライアルサタデー> 科学工作に挑戦!!	土	4	午後	20 /	36 /	20	人	100.0%	19	<親学関連講座> 親学応援団	水	5	午前	11 /	11 /	30	人	36.7%
	19	<地域ふれあい実践講座> 子どもの心と身体を健やかに育てるために	不定期	5	午後	30 /	30 /	30	人	100.0%	20	<トライアルサタデー> 目指せ！国際シェフ	土	4	午後	18 /	42 /	18	人	100.0%
小計	3 講座		15	回	55 /	71 /	80	人	68.8%	3 講座		15	回	69 /	113 /	88	人	78.4%		
その他	12	<白鳥庭園共催> ガーデニングをはじめませんか	火	6	午後	20 /	20 /	30	人	66.7%	18	人生の楽縁(らくえん)	木	6	午後	12 /	12 /	30	人	40.0%
小計	1 講座		6	回	20 /	20 /	30	人	66.7%	1 講座		6	回	12 /	12 /	30	人	40.0%		
計	11 講座		62	回	238 /	265 /	305	人	78.0%	10 講座		52	回	232 /	303 /	322	人	72.0%		

中川生涯学習センター

主催事業

1 特色ある定期講座

<なごや学マイスター講座>

「槍の又左、前田利家マイスター講座」(前期)

中川区出身の戦国武将で「槍の又左」の異名をとる前田利家について、史跡や甲冑、戦国武将などを通じて学び、その魅力にせまる。

「中川区“まちの魅力”を情報発信」(後期)

中川区の歴史、自然、産業などについて、現地学習で実際に見学したり、見学したことをもとにマップ作りを行ったりして、中川区のまちの魅力を学習・発信した。

<なごや環境大学共育講座>

「森に学び、森を育て、森を楽しむ

～なごや西の森づくりスタッフ養成講座～」(後期)

なごや西の森の木々の生育状況を調べたり、手入れの方法を学んだりした。受講終了後は、学習成果を生かして、森作りのボランティアとして活動を行う。

2 その他の事業

(1) 公開講座

・新しい「私」に出会うために～生涯学習ノススメ～

5/23(金) 32人

名古屋港水族館ボランティア 木村 初子

・女性パワーはもっと活かせる～コスメと社会と女性力～

5/27(火) 46人

株式会社資生堂常勤監査役 大矢 和子

・尾張前田氏と利家

6/10(火) 76人

前田速念寺和上文化功労者 前田 惠學

・ゆかいな大道芸を楽しもう

6/22(日) 46人

チームスピニングマスターズ

・中川落語会～“笑い”でいつも若々しく健康に！～

7/12(土) 53人

社会人落語「楽語の会」

・森に学び、森を育て、森を楽しむ

～なごや西の森づくりが目指すもの～ 10/9(木)24人

雑木林研究会 眞弓 浩二

・“裁判員制度”って何？裁判員の仕組み

11/11(火) 48人

名古屋地方検察庁検事

・中川落語会2 その言葉の意味を知っていますか？

～「からかいの文化」と人権～ 11/15(土) 55人

社会人落語家 切磋亭 琢磨

・新春コンサート2009「今年はバイオリンとピアノで!!!」

Very Very Happy New Year!! 1/10(土) 41人

ヴァイオリニスト 岡田 祐美

ピアニスト 柳瀬貴子

・ケータイ・ネットの裏側～そこに潜む罠～

2/14(土) 20人

愛知工業大学教授 阿部 圭一

・人形劇を楽しもう

3/21(土) 57人

人形劇団パン

(2) 第30回中川生涯学習センターまつり

「はばたけセンターまつり!!

～みんなで楽しい輪を広げよう～」

期日 11/1(土)～11/2(日)

内容 作品展示・活動発表・体験コーナー・学習相談

参加グループ 52グループ 参加者数延べ2,237人

(3) グループ自主開設講座

遊裕大正琴、春のこけだま作り、フラワーアレンジメント
ブリザーブドフラワー体験教室、パンとケーキの楽しい教室、
詩吟朗詠教室、囲碁体験教室、季節の花を描いてみませんか？、
ドライフラワーアレンジメント、手作りパン・ケーキ
教室などの9講座 受講者延べ103人

(4) 環境デーなごや事業

・「ナックルボートにのろう!」「どこで?」中川運河で!!

～親子ボート体験教室～ 6/15(日) 19人

名古屋港漕艇センター運営協議会 平田 忠司

(5) まるはちの日関連事業

・JFAこころのプロジェクト「夢の教室」

8/10(日) 36人

元名古屋グランパスエイト 中西 哲生

(6) 障害者ふれあいサロン

・わくわくライブショー

11/16(日) 31人

それゆけ!ボカーンズ他

(7) パソコン相談室

年間を通じて28回実施

延べ448人

中川パソコンボランティアグループ

(8) 第9回中川ちびっこまつり

期日 3/15(日)

内容 子どもフリーマーケット、遊びコーナーなど

参加グループ 14グループ 参加者数延べ861人

(9) 土曜子どもプラザ

・楽しいお菓子づくり～夏にピッタリ!!冷んやりスイーツ～

8/23(土) 16人

料理研究家 神戸由利恵

平成20年度主催(定期)講座一覧

中川 生涯学習センター

講座総数(20) 延回数 117回 受講者総数 511人

区分	学習分野	前期								後期										
		曜日	回数	時間帯	受講者 /	応募者 /	定員	人	充足率	曜日	回数	時間帯	受講者 /	応募者 /	定員	人	充足率			
現 代 的 課 題	24	青年ふれあい日曜学校	日	8	午前	30 /	32 /	35	人	85.7%	23	人として～それぞれの考え方とみんなの人権～	金・土	6	午後	30 /	31 /	30	人	100.0%
	4	薬～大衆薬と漢方薬～	月	6	午後	30 /	81 /	30	人	100.0%	15	<なごや環境大学共育講座>森を育て、森に学び、森を楽しむ～なごや西の森スタッフ養成講座～	木	6	午後	22 /	22 /	22	人	100.0%
	21	<女性セミナー>わたしらしく生きる～あなたは自分が好きですか?～	木一部 火水	7	午後	30 /	32 /	30	人	100.0%	22	スポーツライフのすすめ～生涯エンジョイス ボーツで健康づくり～	火	6	午後	33 /	34 /	33	人	100.0%
	15	託児ボランティア養成講座～子育ての経験を活かして～	火	6	午前	11 /	13 /	30	人	36.7%	2	裁判員制度～法曹三者と共催して～	火	4	午後	40 /	41 /	40	人	100.0%
	16	世界遺産に学ぶ～自然環境と文化財保護のあり方～	水	5	夜間	28 /	30 /	30	人	93.3%										
	18	【生涯学習研究会・なごや共催・いろいろ楽習】さて、はじめてみましょうか?～生涯学習入門講座～	金	9	午前	21 /	21 /	30	人	70.0%										
小計	6 講座		41回		150 /	209 /	185	人	81.1%	4 講座		22回		125 /	128 /	125	人	100.0%		
な ご や 学	1	<なごや学マスター講座>「槍の又左」、前田利家マスター講座	火	7	午後	20 /	20 /	30	人	66.7%	12	<なごや学>スローフードと地産地消	土	5	午前	25 /	39 /	25	人	100.0%
										14	<なごや学>中川区「まちの魅力」情報発信	水	6	午後	30 /	37 /	30	人	100.0%	
小計	1 講座		7回		20 /	20 /	30	人	66.7%	2 講座		11回		55 /	76 /	55	人	100.0%		
親 学 ・ 青 少 年 育 成	19	<親学関連講座>子どもの心と親の気持ち～親子のコミュニケーションのためのコーチングスキル～	水	5	午前	24 /	27 /	30	人	80.0%	19	<親学関連講座>「自分流」子育てを見つけよう【託児付講座】	火	6	午前	30 /	34 /	32	人	93.8%
	20	<トライアルサタデー>親子で国際理解～世界のスポーツを楽しもう～	土	4	午前	14 /	21 /	30	人	73.0%	20	<トライアルサタデー>親子和菓子づくり	土	4	午後	24 /	42 /	24	人	100.0%
	20	【ユースクエア(青少年交流プラザ)・宿泊青年の家共催】なごやっどドリームキャンプに行こう!!君にもできるトーチドワンリング	土一部 日月	6	午前	20 /	24 /	20	人	100.0%										
	19	<西中島小地域ふれあい実践講座>子どもたちの学びを支えよう～学校支援ボランティアをめざして～	随時	5	午前	30 /	30 /	30	人	100.0%										
小計	4 講座		20回		88 /	102 /	110	人	80.0%	2 講座		10回		54 /	76 /	56	人	96.4%		
そ の 他										6	私にもできる大道芸講座	火	6	夜間	19 /	19 /	20	人	95.0%	
小計	0 講座		0回		0 /	0 /	0	人		1 講座		6回		19 /	19 /	20	人	95.0%		
計	11 講座		68回		258 /	331 /	325	人	79.4%	9 講座		49回		253 /	299 /	256	人	98.8%		

主催事業

1 特色ある定期講座

「あなたもわたしもお話美人！～視覚障がい者・健常者、
ともに表現力を磨こう～」（前期）

視覚障がい者も健常者も自分らしさを表現できるボイストレーニングを通して、お互いを理解し、交流を深めた。

「<トライアルサタデー>親子自然ふれあい隊
～港区の自然探検～」（前期）

港区にある戸田川や藤前干潟、名古屋港などで生き物や自然に触れる活動を通して、生き物や環境に関心を持ち自然環境を大切にしようとする気持ちを育てる講座である。また、親子で一緒に楽しみながら活動することにより、親子のつながりを深めた。

「<なごや学マイスター講座>

名古屋港の歴史と文化をたどる」（後期）

「港の文化発信」をテーマに、港の歴史や文化を説明する「みなとガイドボランティア」を養成する講座である。現地学習では、名古屋港周辺の史跡めぐりや、船上から名古屋港の施設見学をした。学習後は成果を生かして、港ガイドボランティアとして活動を行う。

2 その他の事業

(1) 公開講座等

- ・「鬼頭景義と新田開発」
5/15(木) 56人
日本福祉大学教授 岩田 公雄
- ・「ごみを発生させない！
～発生抑制と協働でもう一步先へ～」
6/9(月) 20人
中部リサイクル運動市民の会理事 萩原 喜之
- ・「主人公の気持ちになってみよう
～朗読と弾き語りを通して～」
10/17(金) 43人
童話作家 鬼頭 隆
- ・「尾張藩の成立と名古屋城」
10/20(月) 74人
愛知東邦大学非常勤講師 高木 備太郎
- ・「そよかぜコンサート
～アイリッシュ音楽のコンサート～」
11/1(土) 100人
ナルサ
- ・「新春コンサート
～フォルクローレコンサート～」
1/10(土) 70人
ポリピア小町
- ・「健康で長生き120年」
2/21(土) 54人
大須演芸場席亭 足立 秀夫
- ・「福沢桃助と名古屋の工業開発」
3/18(水) 42人
中部産業遺産研究会 浅野 伸一

- ・「笑って楽しく幸せに～自分を見つめる人権落語～」
3/28(土) 51人
社会人落語家 切磋亭 琢磨
- ・「みんなとドッチビーで遊ぼう！」
3/15(日) 27人
フライングディスク協会指導員 竹内 博行

(2) 地域生涯学習まつり（第29回文化祭）

ア 期間・場所 11/1(土)・2(日)
港生涯学習センター
10/25(土) 港文化小劇場

イ 参加グループ総数 55団体 参加者数 延べ1,274人
ウ 内容

- ・ 作品展示 絵画、書道、写真、手芸など
- ・ 活動発表 人形劇、合唱など
- ・ 舞台発表 民謡、フラダンスなど

(3) 親子料理教室・親子ふれあい事業

- ・「夏の親子料理
～親子で夏の涼しいデザートづくり～」
7/19(土) 21人
なかこのクッキングルーム主宰 浅野 央子
- ・「夏休み昆虫教室」
8/28(木) 26人
名古屋昆虫クラブ 吉田 篤
- ・「冬の親子料理～クリスマスケーキづくり～」
12/23(火) 28人
なかこのクッキングルーム主宰 浅野 央子

(4) 環境デーなごや事業

- ・「生ごみ堆肥を使った花づくり」 6/7(土) 34人
環境カウンセラー 金田 八重

(5) まるはちの日事業

- ・「まるはちの日事業・親子ヨット体験教室」
8/2(土)・3(日) 延べ12人
名古屋市ヨット連盟 水谷斗男 留

(6) 港多文化共生交流推進事業

- ・「みんなで楽しく国際交流！
～外国のおかしづくりとゲームをしよう」
1/31(土) 30人
九番団地日本語学校 早川 聡子

(7) 小児救命救急講習

- ・「子育てパパママのための応急手当講習会」
11/22(土) 29人
応急手当センター職員

(8) 家庭の日事業・ふれあい広場

- ア 時期 第3日曜日、年7回
イ 内容
- ・卓球やバドミントンなどスポーツ
 - ・ペンシルパルーンや押し花体験などの文化的内容
- 延べ255人

(9) ITボランティアによるパソコン相談室

- ア 日時(祝日・年末年始を除く毎週金曜日)
イ 相談者数 延べ1,116人

(10) グループ自主開設講座

- ウクレレ入門！体験教室・大正琴入門・天然酵母パン入門・茶道を楽しもう・ケーキ作り入門・生ごみをなくしましようの6講座
受講者延べ34人

平成20年度主催(定期)講座一覧

港生涯学習センター

講座総数(20) 延回数 110回 受講者総数 482人

区分	学習分野	前期	曜日	回数	時間帯	受講者 /	応募者 /	定員	人	充足率	学習分野	後期	曜日	回数	時間帯	受講者 /	応募者 /	定員	人	充足率
現 代 的 課 題	5	ボランティアによるパソコン入門講座	水	6	午前	17 /	46 /	18	人	94.4%	23	心で感じることから始めよう～人権感覚を振りかえる～	金	6	午前	32 /	32 /	32	人	100.0%
	24	あなたもわたしもお話美人～視覚障がい者・健常者ともに表現力を磨こう～	水	5	午後	25 /	25 /	25	人	100.0%	14	地域防災コミュニティ	火	4	夜間	31 /	31 /	31	人	100.0%
	12	<なごや環境大学共育講座> 身近な生活からエコチャレンジ	月	5	午後	23 /	24 /	24	人	95.8%	5	ボランティアによるパソコン入門講座	水	6	午前	18 /	37 /	18	人	100.0%
	21	<女性セミナー>港区女性セミナー	随時	7	午前または午後	32 /	32 /	32	人	100.0%	24	手話を学んで料理やゲームで交流～聴覚障がい者と健常者と一緒に楽しもう～	日	5	午後	26 /	26 /	26	人	100.0%
小計	4 講座		23	回	97 /	127 /	99	人	98.0%	4 講座		21	回	107 /	126 /	107	人	100.0%		
な ご や 学	1	<なごや学>新田開発と農民文化～港地域の近世社会～	木	6	午前	20 /	23 /	30	人	66.7%	1	<なごや学マスター講座>名古屋港の歴史と文化をたどる～みなとをガイドしてみませんか～	水	8	午後	26 /	26 /	26	人	100.0%
	1	街ん中“自然探検隊”	火	6	午前	20	23	24	人	83.3%	1	<なごや学>名古屋城から見たなごやの歴史	金	5	午後	30 /	57 /	30	人	100.0%
										5	なごやモノづくりの伝統を探る	木	6	午後	24 /	27 /	24	人	100.0%	
小計	2 講座		12	回	40 /	46 /	54	人	74.1%	3 講座		19	回	80 /	110 /	80	人	100.0%		
親 学 ・ 青 少 年 育 成	19	親子で作ろうおもてなし料理	土	4	午前	24 /	32 /	24	人	100.0%	19	<親学関連講座>親子であそぼ!みんなであそぼ!	木	5	午前	26 /	26 /	40	人	65.0%
	19	<トライアルサタデー>親子自然ふれあい隊～港区の自然探検～	土	4	午前	36 /	111 /	36	人	100.0%	19	<トライアルサタデー>手品を学んで人気者になる	土	5	午前	11 /	11 /	20	人	55.0%
	19	<成章小地域ふれあい実践講座> 子どもに伝えよう!食の大切さ	随時	5	午前	20 /	20 /	20	人	100.0%										
小計	3 講座		13	回	80 /	163 /	80	人	100.0%	2 講座		10	回	37 /	37 /	60	人	61.7%		
そ の 他	20	“おぼけやしき”あそび隊	土	7	午後	20 /	20 /	20	人	100.0%	12	おやじの“わいわい料理”	土	5	午前	21 /	21 /	30	人	70.0%
小計	1 講座		7	回	20 /	20 /	20	人	100.0%	1 講座		5	回	21 /	21 /	30	人	70.0%		
計	10 講座		55	回	237 /	356 /	253	人	93.7%	10 講座		55	回	245 /	294 /	277	人	88.4%		

南生涯学習センター

主催事業

1 特色ある定期講座

・「[大同工業大学大同高等学校共催]初めてのパソコン～Wordの基本操作～」(前期)「[大同工業大学大同高等学校共催]パソコン次の一步～インターネット、デジタルカメラを使って～」(後期)
地域に開かれた学校づくりを目指している大同工業大学大同高等学校と共催し、前期と後期にそれぞれ開催するパソコン講座。高校の最新コンピュータ施設を利用して、初心者向け講座ではパソコンの基本操作について学び、初級者向け講座では、インターネットやデジタルカメラを使った文書作成の技能を習得する。地域との関わりを密にすることをねらいとした講座である。

・「[大同工業大学創造製作センター共催]

大人のものづくり～アルミで作るわが家の表札～」(前期)
南区はものづくりのまちであり、特に精密機械や工業機器の工場から多くのものが作られている。そこで、ものづくりのノウハウをもつ大同大学創造製作センターと共催して、大人のものづくり体験を行う講座である。

・「[南区役所共催]南区の歴史のロマンを訪ねて」(後期)

南区に残されている史跡などから南区の歴史を振り返り、身近な地域を見つめ直し、コミュニティづくりをねらいとする講座である。今回は、熱田宮や新屋敷村、また伊勢湾台風の被災地について学び、実際に現地を歩いた。

2 その他の事業

(1) 主な公開講座

・「提灯を飾るなごやのまつり」 5/27(火) 23人
名古屋市博物館学芸員 井上 善博

・「子どもの発達、成長、自立を育むかわり方」
5/28(水) 21人
社会教育ネット 武井 美智子

・「みどりのまちづくりとわたしたちの生活」
10/28(火) 27人
岐阜大学名誉教授 林 進

・「天災は忘れたころにやってくる～大地震の教訓から～」
11/5(水) 21人

レスキューストックヤード事務局長 浦野 愛

・「優しい心を育てよう～あなたは大切な人です～」
2/1(日) 30人
夢のかぼちゃ店主 長島りょうがん

(2) 環境デーなごや事業

・「リサイクル工作～牛乳パックを使ってカラクリ工作を作ろう～」 6/16(土) 12人

おもちゃコンサルタント 武田 美和子

(3) 小中学生のための事業

・「[青少年交流プラザ共催]わいわい広場
～王様のスイーツ～」2/14(土) 24人
青少年交流プラザわいわいボランティア

(4) まるはちの日事業

・「わいわい!子どもクッキング教室」8/8(金) 29人
料理研究家 内海 みどり

(5) クリスマスコンサート 12/21(日)160人
東海吹奏楽団

(6) 第25回 『みなびい』ふれあいまつり

南生涯学習センターや区内で生涯学習をしている自主グループや団体が、日ごろの学習の成果発表と、地域との交流を深める場とする。

ア 期日・場所 10/18(土)、19(日)
南生涯学習センター

イ 内容

- ・活動成果発表 ダンス、大正琴、吹奏楽等22グループ
- ・作品展示 絵画、書道、手芸、写真等31グループ
- ・体験教室 気功、手話、パソコン等12グループ
- ・模擬店 茶席、うどん、菜めし等
- ・その他 フリーマーケット、おもちゃ病院、アスパ・花の苗・リサイクル図書無料配布等

ウ 参加者 65グループ 1,842人

(7) 自主グループ開設講座

- ・書道入門(前期3回) 5人
- ・書道入門(後期3回) 2人
- ・ハーモニカ講座(3回) 2人
- ・パソコン入門(5回) 18人
- ・中国語体験教室(4回) 2人

(8) 中国帰国者交流事業

- ・「みなみ文化教室」 毎週金曜日・夜間 1,695人
- ・中国帰国者等地域学習活動促進事業 随時 5回

(9) 施設開放講座

- ・伝馬小学校トワイライトスクール
「名曲ふれあいコンサート」
8/2(土)・10/11(土)・12/20(土) 100人
- ・道徳小学校トワイライトスクール
「健康体操のススメ」
11/27(木)・12/4(木) 62人

(10) その他

- ・利用者懇談会
- ・無料パソコン相談室 毎週火曜日・午後 465人
- ・おもちゃ図書館 毎月第2土曜日 400人
- ・おもちゃ病院 毎月第2・第4土曜日 800人

平成20年度主催(定期)講座一覧

南生涯学習センター

講座総数(20) 延回数 106回 受講者総数 511人

区分	学習分野	前期	曜日	回数	時間帯	受講者	/	応募者	/	定員	人	充足率	学習分野	後期	曜日	回数	時間帯	受講者	/	応募者	/	定員	人	充足率	
現 代 的 課 題	4 10 5	なごや環境大学共育講座	土	5	午後	22	/	28	/	24	人	91.7%	23	人権感覚を高めよう ～一人ひとりの優しさでみんなが幸せに～	火・日	6	午前・午後	13	/	13	/	30	人	43.3%	
		身近な自然のたからもの	水	6	午前	24	/	32	/	40	人	60.0%	14	いざというときのために ～大地震に備えて～	水	4	午前	21	/	21	/	30	人	70.0%	
		～生活習慣を見直して脱・メボリック～	土	5	午後	40	/	44	/	40	人	100.0%	2	女性セミナー 私らしさを引き出すプラス1 ～もっと輝く明日のために～	木	7	午前	30	/	35	/	30	人	100.0%	
		[大同工業大学大同高等学校共催] 初めてのパソコン～Wordの基本操作～												5	[大同工業大学大同高等学校共催] パソコン次の一歩!～インターネット、デジタルカメラを使って～	土	5	午後	40	/	102	/	40	人	100.0%
														24	スポーツ交流でいい汗流そう	日	5	午前	25	/	25	/	30	人	83.3%
小計	3講座			16回		86	/	104	/	104	人	82.7%	5講座			27回		129	/	196	/	160	人	80.6%	
な ご や 学	1 12	なごや学	火	5	午後	9	/	16	/	40	人	22.5%	15	なごや学マスター講座 花と緑でまちづくり ～一緒にはじめよう!身近な緑化活動～	火	8	午後	27	/	28	/	27	人	100.0%	
		なごやのまつりとまつり文化 [南区役所共催] ハーブのある楽しい暮らし	木	4	午後	24	/	27	/	24	人	100.0%	14	なごや学 [南区役所共催講座] 南区の歴史のロマンを訪ねて	木	6	午後	40	/	58	/	40	人	100.0%	
小計	2講座			9回		33	/	43	/	64	人	51.6%	2講座			14回		67	/	86	/	67	人	100.0%	
親 学 ・ 青 少 年 育 成	19 20 19	親学関連講座 親子のかかり方を見直そう ～相手を理解するコミュニケーション～	火	6	午前	11	/	11	/	30	人	36.7%	19	親学関連講座 楽しく子育て ～親子でいっしょに～	火	6	午前	36	/	42	/	36	人	100.0%	
		トリアルサタデー My神楽笛を作って祭ばやしに挑戦!	土	4	午後	26	/	26	/	26	人	100.0%	20	トリアルサタデー 君も和菓子職人!	土	5	午前	24	/	36	/	24	人	100.0%	
		地域ふれあい実践講座 地域の子どもは地域で守る! ～誰もが気軽に声をかけ合える地域を目指して～	不定期	5	午前	30	/	30	/	30	人	100.0%													
小計	3講座			15回		67	/	67	/	86	人	77.9%	2講座			11回		60	/	78	/	60	人	100.0%	
そ の 他	12 7	伝統の味・革新の味 名古屋めしにチャレンジ!	木	5	午前	26	/	31	/	30	人	86.7%	10	[日本ガイシスポーツプラザ共催] チャレンジ!アーチェリー	土	5	午前	24	/	24	/	24	人	100.0%	
		[大同工業大学創造製作センター共催] 大人のものづくり～アルミで作るわが家の表札～	火水木	4	午前・午後	19	/	19	/	24	人	79.2%													
小計	2講座			9回		45	/	50	/	54	人	83.3%	1講座			5回		24	/	24	/	24	人	100.0%	
計	10講座			49回		231	/	264	/	308	人	75.0%	10講座			57回		280	/	384	/	311	人	90.0%	

守山生涯学習センター

主 催 事 業

- ・学習グループの作品展示
- ・一日教室、バザー など

参加団体 61 団体（グループ）
来館者 延べ 2,475 人

1 特色ある定期講座

<なごや学マイスター講座>

「守山区史跡・名所ガイドボランティア養成講座」（前期）
守山の史跡や名所を巡り、守山区の魅力を再発見するとともに、講座修了後には、生涯学習センターや区役所などの事業を中心に守山の史跡や名所を案内するガイドボランティアとして活動することをめざした。

<なごや学>

「地産地消のすすめ～『食』と『農』の大切さを考える～」
（前期）

守山区の農地や朝市などを見学して、身近な地域での農業に関心を持つようにした。また、守山区でとれた野菜を使った料理をして、楽しく地産地消、旬の素材を使う良さに気づくようにした。

【守山自然ふれあいスクール関連講座】

「守山のすばらしき自然 秋・冬」（後期）

区の魅力づくりである「守山自然ふれあいスクール事業」の関連講座として実施した。八竜緑地や小幡緑地、東谷山などで現地学習を行い、守山の自然のすばらしさを体験した。

2 その他の事業

(1) 講演会・公演会等

- ・【環境デー関連事業】

「21 世紀の野生動物たち～宇宙船地球号は救えるか～」
5/29(木) 15 人
元東山動物園長 鹿島 英佑

(2) 公開講座

- ・ <なごや環境大学共有講座>

「守山の植物～東海固有種について～」
5/12(月) 40 人
水源の森と八竜湿地を守る会 柴田 美子

- ・ <女性セミナー>

「最高の“わたし”を創る3箇条」
10/15(水) 38 人
同朋大学教授 伊東 真理子

- ・ 「わたしも、あなたも大切な人～人権を考えるミニコンサート」

2/1(日) 27 人
夢のかぼちゃ店主 長島りょうがん

(3) 第 31 回守山生涯学習まつり

期日 10/18(土)・19(日)

内容 ・学習グループの演奏・演技

(4) グループ自主開設講座

【前期】

- 「くらしに役立つ書を学ぶ」
- 「パソコンを学ぼう」
- 「初めての社交ダンス」
- 「バドミントン入門（一日体験教室）」

【後期】

- 「ムリなく続けるヨガ」
- 「元気が一番！シニア向けの体操」
- 「パソコンで年賀状を作ろう！」

全 7 講座 受講者 51 人

(5) まるはちの日関連事業

- ・ 「親子でなごや名物の『ういろ』を作ろう！」
8/9(土) 12 組
料理研究家 深尾 雅代

(6) 短期集中講座

- ・ 「パソコン短期講座～ワード入門編～」
3/3(火)～3/6(金) 12 人
パソコンメイト守山会員

(7) パソコン相談会

毎月 1 回 年間 12 回
延べ 110 人
パソコンメイト守山会員

(8) その他

- ・ 利用者懇談会 4/24(木) 67 人

平成20年度主催(定期)講座一覧

守山 生涯学習センター

講座総数(20) 延回数 113 回 受講者総数 473 人

区分	学習分野	前期	曜日	回数	時間帯	受講者 /	応募者 /	定員	人	充足率	学習分野	後期	曜日	回数	時間帯	受講者 /	応募者 /	定員	人	充足率
現 代 的 課 題	4	<なごや環境大学共育講座> 守山のすばらしき自然 - 残された大切な自然 にふれる -	月	7	午前	23 /	33 /	23	人	100.0%	4	[守山自然ふれあいスクール関連講座] 守山のすばらしき自然 秋・冬	月	5	午前	25 /	34 /	25	人	100.0%
	24	親子で楽しく体をうごかそう - みんなとのふれ あいを通して -	木	5	午前	16 /	16 /	24	人	66.7%	21	<女性セミナー> "わたし"らしさを大切に【託児付】	水	7	午前	31 /	32 /	31	人	100.0%
	5	初心者のためのパソコン入門講座 (午前コース)【託児付】	火・土	5	午前	11 /	31 /	12	人	91.7%	23	優しい心を見つけてみよう - 人権感覚を高める ために -	木	6	午後	8 /	8 /	30	人	26.7%
	5	初心者のためのパソコン入門講座 (午後コース)	火・土	5	午後	12 /	24 /	12	人	100.0%	22	老いを楽しく - 悔いのない、いきいき人生 -	金	5	午後	26 /	26 /	30	人	86.7%
	25	東海・東南海地震に備えて	火・土	4	午後	70 /	70 /	70	人	100.0%										
小計	5 講座		26	回	132 /	174 /	141	人	93.6%	4 講座		23	回	90 /	100 /	116	人	77.6%		
な ご や 学	15	<なごや学マイスター講座> 守山区史跡・名所ガイドボランティア養成講座	火	8	午後	22 /	24 /	22	人	100.0%	1	尾張五社と祭礼	木	5	午後	30 /	65 /	30	人	100.0%
	12	<なごや学> 地産地消のすすめ - 「食」と「農」の大切さを考 える -	金	7	午前	14 /	14 /	24	人	58.3%	5	<なごや学> 手仕事の名古屋 - 愛知・名古屋のものづくり 探訪 -	土	7	午後	20 /	31 /	20	人	100.0%
小計	2 講座		15	回	36 /	38 /	46	人	78.3%	2 講座		12	回	50 /	96 /	50	人	100.0%		
親 学 ・ 青 少 年 育 成	19	<親学関連講座> 1歳児の親子あそびのひろば - いっしょに楽しく 子育て -	木	6	午前	30 /	158 /	30	人	100.0%	19	<親学関連講座> 子どもの安全を守るには - 現代社会と子どもの 生活を考える - 【託児付】	木	6	午前	11 /	11 /	20	人	55.0%
	20	<トライアルサタデー> 守山の自然を遊ぶ! - 野・山・川での自然体験 ~	土	6	午前	21 /	28 /	21	人	100.0%	20	<トライアルサタデー> エコおもしろ科学工作	土	4	午前	28 /	45 /	28	人	100.0%
	20	[なごやっこドリームキャンプ参加講座] われら、わいわい体験隊 - みんなで力を合わ せて -	土・日	5	午前	26 /	36 /	26	人	100.0%										
	19	<地域ふれあい実践講座> 地域の自然に親しもう! (志段味西小学校)	水・金・土	5	午前	30 /	30 /	30	人	100.0%										
小計	4 講座		22	回	107 /	252 /	107	人	100.0%	2 講座		10	回	39 /	56 /	48	人	81.3%		
そ の 他											12	調味料の世界からイタリアン	火	5	夜間	19 /	20 /	20	人	95.0%
小計	0 講座		0	回	0 /	0 /	0	人		1 講座		5	回	19 /	20 /	20	人	95.0%		
計	11 講座		63	回	275 /	464 /	294	人	93.5%	9 講座		50	回	198 /	272 /	234	人	84.6%		

緑生涯学習センター

主催事業

1 特色ある定期講座

「緑区の魅力に迫る」(前期)

本講座は、「なごや学」の取り組みの一つとして、自然や産業を通して名古屋の魅力・特徴及び地域の特色を生かしたまちづくりについて考える市民の育成を目指して開催した。この講座では、名古屋が誇るべき様々な歴史資料が集中している「大高・鳴海・桶狭間・有松」について現地で活躍するボランティアガイドを養成することをねらいとして行った。鷲津砦や善照寺砦、誓願寺などで現地学習を行いながら、「伝える技術の習得やボランティアガイドの工夫点などについて学ぶ機会を得ることができた。

「緑に隠れし野菜と循環型農業」(後期)

区農政課と連携して行われたこの講座は、環境保全の上で必要となる「地産地消」と「出されるごみの問題」について深く追究することを行った。実際に生産や消費を体験しながら、それをつなぐ堆肥にも着目しつつ、環境を「循環型農業」の側面から見つめ、より安心・安全・快適に暮らせるために、各自何に心掛けるべきかを話し合った。

2 その他の事業

(1) 公開講座

- 「ストレス社会を生きる知恵」 5/12(月)24名
心の相談室with室長 竹内 成彦
- 「伝統を生かしたまちづくり」 5/29(木)28名
緑区ルネッサンスフォーラム
- 「子どもたちのために食を見直そう」 6/19(木)18名
名古屋短期大学教授 小川 雄二
- 「名古屋港界隅を中心に産業遺産を求めて」
6/28(土)32名 中部産業遺産研究会 大橋 公雄
- 「伝統植物は地域の文化」 8/7(木)20名
名古屋市農業委員会事務局 東部・緑農政課長

(2) 第31回緑生涯学習センターまつり

- ・期 日 10/11(土)・12(日)
- ・内 容 作品展示、体験コーナー...のべ29グループ参加
ショー劇場(舞台発表) ... " 17グループ参加
模擬店、パザー ... " 6グループ参加
生涯学習相談 など ... " 1グループ参加
- ・参加者 53グループ参加、来館者のべ約2,500名

(3) 環境デーなごや

- ・事業名 「100年後の子どもたちのために」
- ・期 日 6/21(土)
- ・内 容 パネル展示・そば打ちの実演と体験・牛乳パッ

ク・バナナの皮による紙すき教室・ちぎり絵と絵手紙・竹工作・生涯学習相談・スリングの使い方・グリーンマップ紹介・防災グッズや避難所マップ・花植え体験と花苗プレゼント・直産新鮮野菜カレー試食など

・参加者 14グループ参加、来館者のべ1,000名

(4) 福祉事業

「クリスマス交歓会」12/14(日)80名 南部青年学級

(5) 戦争体験を語り継ぐ集い

7/26(土)147名 戦争体験を語り継ぐ会

(6) 子どもチャンレンジ広場&まるはちの日の事業

「親子でハチミツを使ったお菓子を作ろう！」

8/3(日)12組 料理研究家 杉山 多映

(7) 地域ふれあい実践講座

公開講座「身体を育て、心を育み、生きる力を培う食育」

6/3(火)33名 名古屋短期大学教授 小川 雄二

(8) 地域開設講座

「心と身体の癒しを求めて」 9/29(月)~11/17(月)

全5回 のべ137名

(9) 家庭の日事業

「親子で米粉を使ってマフィンを作ろう」 3/22(日)

12組 製パン菓子研究家 平林 利恵子

(10) 防災意識高揚事業

「煙道体験とチビッコ消防官」6/21(土)210名

名古屋みどり災害ボラネット代表 岡田 雅美

(11) トワイライトスクール施設開放講座

・相原小学校トワイライトスクール施設開放講座

「楽しいね! そば打ち体験!」

11/29(土)MY 食器作り 20名

大高もりづくり会代表 伊藤 達雄

12/6(土)親子ふれあい料理教室 22名

そば打ち同好会・緑 酒井 浩二

12/13(土)親子ふれあい運動教室 22名

そば打ち同好会・緑 酒井 浩二

・常安小学校トワイライトスクール施設開放講座

「親子水泳教室」

8/4(月)~6(水)全3回 のべ51名

名古屋市水泳指導者協会顧問 松尾 和男

(12) 利用者懇談会

5/15(火)14グループ参加

(13) 生涯学習相談

相談開催日 4/23、5/12、6/21、7/26、8/7、9/24、10/12、10/18、11/12、1/28、2/25、3/27 相談者のべ137名

生涯学習研究会・なごや

(14) グループ自主講座

10グループ開設(前期3・後期6・年間1グループ)

平成20年度主催(定期)講座一覧

緑生涯学習センター

講座総数(19) 延回数 103回 受講者総数 447人

区分	学習分野	前期	曜日	回数	時間帯	受講者	/	応募者	/	定員	人	充足率	学習分野	後期	曜日	回数	時間帯	受講者	/	応募者	/	定員	人	充足率
現 代 的 課 題	21	<女性セミナー>見つけてください あなたの できること!	月	7	午前	20	/	20	/	30	人	66.7%	12	緑に隠れし野菜と循環型農業	火	4	午前	23	/	23	/	24	人	95.8%
	12	<なごや環境大学共育講座>食を受け継ぎ、 次代に伝える	木	6	午前	25	/	25	/	30	人	83.3%	24	近所のたまり場づくり講座	火	3	午前	8	/	8	/	24	人	33.3%
	12	もっと知りたい!ふるしき活用術	土	5	午前	15	/	15	/	24	人	62.5%	12	生物多様性はなぜ重要なんだろう	土	6	午後	15	/	15	/	30	人	50.0%
	14	安心・安全で快適な生活を学ぼう!	水	7	午後	14	/	14	/	30	人	46.7%	23	すべての人の幸せを願い	火	6	午前	21	/	21	/	30	人	70.0%
小計	4 講座			25回		74	/	74	/	114	人	64.9%	4 講座			19回		67	/	67	/	108	人	62.0%
な ご や 学	1	<なごや学>尾張名所図会の世界から近代 産業の礎を探る	火	6	午後	27	/	27	/	30	人	90.0%	1	<なごや学>東海道 鳴海・有松	水	5	午前	24	/	43	/	24	人	100.0%
	1	<なごや学マスター講座>緑区の魅力に迫る	木	7	午後	28	/	28	/	28	人	100.0%												
小計	2 講座			13回		55	/	55	/	58	人	94.8%	1 講座			5回		24	/	43	/	24	人	100.0%
親 学 ・ 青 少 年 育 成	20	<トライアルサタデー>大地の恵みに感謝	土	4	午前	30	/	58	/	30	人	100.0%	19	<親学関連講座>実践 親力アップ教室	水	7	午前	21	/	21	/	24	人	87.5%
	19	<親学関連講座>おやこのびのび教室	火	6	午前	30	/	86	/	30	人	100.0%	20	<トライアルサタデー>自然からのプレゼント	土	4	午前	24	/	48	/	24	人	100.0%
	19	鎌倉台中学校地域ふれあい実践講座	不定	5	午前	33	/	33	/	33	人	100.0%	19	<親学関連講座>協力するって 楽しいね	土	4	午前	30	/	48	/	30	人	100.0%
小計	3 講座			15回		93	/	177	/	93	人	100.0%	3 講座			15回		75	/	117	/	78	人	96.2%
そ の 他	10	今日から始める生活習慣病予防実践法!	月	6	午後	30	/	30	/	30	人	100.0%	6	仏教説話絵の世界	金	5	午後	29	/	29	/	30	人	96.7%
小計	1 講座			6回		30	/	30	/	30	人	100.0%	1 講座			5回		29	/	29	/	30	人	96.7%
計	10 講座			59回		252	/	336	/	295	人	85.4%	9 講座			44回		195	/	256	/	240	人	81.3%

上汐田教育集会所

主 催 事 業

1 人権週間記念行事

世界人権宣言が、1948年国際連合第3回総会において採択されたことを記念した、人権週間（12/4～12/10）にあわせ、12/5（金）・12/6（土）の2日間、開催した。

内容は、次のとおりである。

- （1） 人権に関する講演会の実施
- （2） 鳴海小学校の4年生から6年生の児童による習字作品の展示
- （3） 鳴海小学校の4年生から6年生の児童並びに鳴海中学校の1年生及び2年生の生徒による人権啓発ポスター作品の展示
- （4） 主催講座受講者の作品展示（いけばな・ペン習字・編物）
- （5） 主催講座受講者による発表会（民謡・茶道）
- （6） 自主グループによる作品展示（短歌・手芸）
- （7） 自主グループによる発表会（歌謡曲・民謡・大正琴）

2 その他の事業

（1） 憲法週間記念行事

憲法週間（5/1～5/7）にちなみ、「なごや人権施策推進プラン」等を解説する展示会を行い、人権啓発の推進を図った。

（2） 社会見学

住民相互の交流の場、レクリエーションの場として、5/24（土）バス日帰り旅行を開催した。岐阜県木曾三川公園、三重県なばなの里等を訪れ、住民相互のより一層の親睦が深められた。

（3） 健康相談

緑保健所との連携事業として、健康相談の日（1月を除く奇数月の第2金曜日）を設け、周辺住民の健康意識の高揚を図った。

（4） 学習相談

学習に関する様々な問い合わせなどについて対応した。

（5） 生活相談

役所への各種手続書類についての問い合わせなどに対し、関係機関と連絡をとりながら速やかに対応

した。

（6） 自動車図書館

南図書館と連携を図り、自動車図書館の巡回広報などに努めた。

平成20年度主催(定期)講座一覧

上汐田教育集会所

講座総数(10) 延回数 64回 受講者総数 118人

区分	学習分野	前期	曜日	回数	時間帯	受講者 /	応募者 /	定員	人	充足率	学習分野	後期	曜日	回数	時間帯	受講者 /	応募者 /	定員	人	充足率
その他	8	民謡教室	火	6	午前	13 /	13 /	20	人	65.0%	8	民謡教室	火	6	午前	14 /	14 /	20	人	70.0%
	8	いけばな教室	水	6	午後	9 /	9 /	20	人	45.0%	7	編物教室	火	7	午後	12 /	12 /	20	人	60.0%
	8	歌謡教室	木	8	午前	20 /	20 /	20	人	100.0%	8	いけばな教室	水	6	午後	8 /	8 /	20	人	40.0%
	7	手芸教室	金	7	午後	19 /	19 /	20	人	95.0%	6	ペン習字教室	金	6	午前	10 /	10 /	20	人	50.0%
	8	茶道教室	金	6	夜間	7	7	10		70.0%	8	茶道教室	金	6	夜間	6	6	10	人	60.0%
計	5	講座		33	回	68 /	68 /	90	人	75.6%	5	講座		31	回	50 /	50 /	90	人	55.6%

名東生涯学習センター

主催事業

1 特色ある定期講座

(1) 子どもの夢と心を育むお話の世界 ~ 「読み聞かせ」の実践 ~

乳幼児期から小学生を対象とした、子どもの夢と心を育む「読み聞かせ」を実践的に学ぶ講座。学んだことを本センターで毎年実施している名東っ子「遊びの広場」の「たのしい、たのしいおはなしフェスティバル」という事業で発表した。「読み聞かせを通して成長期の子どもたちと関わりたい」と考えている受講生30名全員が、講師の助言指導により、多くの子どもたちの前で発表し、好評であった。

(2) ばそこんで「思いやり」 ~ 高齢者・障がい者の IT 支援 ~

インターネットをはじめとするパソコン需要が高齢者にも高まっていることを受け、生活に役立つパソコン技術習得の支援ができるボランティアを養成する講座。

2 その他の事業

(1) 公開講座

- ・いじめの根っこ ~ 心の教育は家庭から ~
5 / 21 52人
家庭教育カウンセラー 内田玲子
- ・認知症を正しく理解する ~ 認知症ってどんな病気 ~
5 / 28 58人
医療法人さわらび会福祉村病院 副院長 伊苅弘之
- ・【なごや環境大学】地球環境問題の化学 ~ 実験で見せるCO2の正体 ~
5 / 22 32人
愛知教育大学教授 稲毛正彦
- ・食の基本を知ろう ~ 一日に何をどれだけ食べるべき ~
6 / 12 51人
名古屋学芸大学名誉教授 三浦正人
- ・【親学関連講座】子どもが勉強しない本当の理由 ~ 子どもを伸ばす親のアプローチ ~
10 / 28 80人
NPO法人日本キャリアスピリッツ協会理事長 厚生労働省指定キャリアコンサルタント 岡田和久
- ・笑いは百薬の長
10 / 29 58人
金城学院大学教授 森下伸也
- ・高齢者・障がい者の理解と支援
11 / 13 21人
中部学院大学准教授 井村保
- ・【女性セミナー】アメリカでも日本でも自分らしい輝きを ~ 私が輝く生き方とヴァイオリン ~
1 / 8 72人

コンコード音楽学院教授 ヴァイオリニスト 岡田祐美
・【シリーズ講演会】これだけは知っておきたい！ やっ
ておきたい！ ~ 防犯・防災の知恵と工夫 ~

11 / 10, 12 / 8, 1 / 19, 2 / 16 30人

愛知工業大学教授 阿部圭一

名古屋市消費生活センター職員

名東区災害ボランティアの会 中田和子

・人権特別講演会 私にできることから ~ 誰もが自
分の夢に向かって生きられる社会を！ ~

10 / 8 24人

オペラ歌手 渡辺千賀子

・NC400記念特別講演会 尾張6代藩主徳川継友と名
古屋城

1 / 28 60人

歴史文化研究家 河島芳和

(2) 地域生涯学習まつり

「第28回ふれあい生涯学習まつり」

期日 10 / 25(土) ~ 10 / 26(日) 延べ2,390人

内容 作品展示・活動発表・一日教室・バザー等

(3) グループ自主開設講座

- ・複音ハーモニカ入門
- ・マンドリン合奏を楽しむ会
- ・籐工芸
- ・楽しい中国語
- ・やさしいマジック
- ・保育へのアドバイス
- ・健康を保つ謡の腹式発声法
- ・楽しいオカリナ
- ・初めてのクラシックギター
- ・光り輝くガラス絵の作り方

総計 10講座 総受講者数 37人

(4) 名東サロンコンサート

- ・サクソとピアノで巡る音楽古今東西
5 / 11(日) 60人
- ・<クリスマスコンサート>モンブランクインテットか
ら音楽のおくりもの
12 / 23(火(祝)) 133人

(5) まるはちの日事業

- ・「夏休み親子陶芸教室」
8 / 3, 24, 31(日) 30人

(6) 学校休業日事業

- ・名東っ子「スポーツ広場」年6回第2土曜日 207人
- ・親子スポーツ教室 年6回第3日曜日 187人
- ・名東っ子「遊びの広場」年4回 158人
- ・子ども体験教室 年2回 71人

(7) パソコン相談事業 毎月第2水・第4土曜日 111人

(8) 環境デーなごや 6 / 7(土)

- ・空の不思議を実験で考えてみよう ~ 竜巻を作ってみよう ~
33人
- ・地球にやさしい土づくり
91人

平成20年度主催(定期)講座一覧

名東 生涯学習センター

講座総数(21) 延回数 118 回 受講者総数 644 人

区分	学習分野	前期	曜日	回数	時間帯	受講者 /	応募者 /	定員 人	充足率	学習分野	後期	曜日	回数	時間帯	受講者 /	応募者 /	定員 人	充足率
現 代 的 課 題	23	いつでも誰にも「やさしい心」のスイッチ・オン ～いじめも差別のない社会に～	水	6	午前	26 /	26 /	30 人	86.7%	14	[シリーズ講演会] これだけは知っておきたい!! やってみたい!! ～ 防犯・防災の知恵と工夫～	月	4	午前	103 /	103 /	103 人	100.0%
	22	脳も心も活性化～定年後もイキイキはつらつ!	水	6	午後	30 /	30 /	30 人	100.0%	22	アンチエイジング! 元気で長生きは永遠の夢 ～ もう一つの健康法教えます～	水	6	午後	30 /	35 /	30 人	100.0%
	4	<なごや環境大学共育講座> お財布にやさしいエコライフ ～おしゃれ&シンプル!～	木	6	午前	21 /	21 /	30 人	70.0%	21	女性セミナー 素敵に「私」をプロデュース ～私がつくる私の人生～	木	8	午前	33 /	49 /	33 人	100.0%
	12	「食」を制して豊かな人生 ～カラダ元気! 脳も元気!～	木	5	午後	24 /	20 /	30 人	80.0%	15	ばそこんで「思いやり」 ～高齢者・障がい者の「支援」～	木	5	午後	15 /	17 /	16 人	93.8%
	16	アジアの中の日本 ～外国人から見た「NAGOYA」～	金	6	午後	26 /	26 /	30 人	86.7%	24	スイーツ作りで交流会～知的障がい者とともに～	土	4	午前	30 /	37 /	30 人	100.0%
小計	5 講座		29 回	127 /	123 /	150 人	84.7%	5 講座		27 回	211 /	241 /	212 人	99.5%				
な ご や 学	5	<なごや学> 「元気な名古屋」のモノづくり	火	6	午後	29 /	60 /	30 人	96.7%	6	なごや学 名画を味わう名古屋の美術館巡り ～郷土の美術を訪ねて～	火水	6	午後	30 /	81 /	30 人	100.0%
	15									15	なごや学マスター講座 あなたも「里山マスター」 ～名東区の森を一緒に守りませんか～	月水土	7	午前夜間	14 /	14 /	20 人	70.0%
小計	1 講座		6 回	29 /	60 /	30 人	96.7%	2 講座		13 回	44 /	95 /	50 人	88.0%				
親 学 ・ 青 少 年 育 成	19	<親学関連講座> 親子で楽しくリズム遊び ～スキップで友達づくり～	火	6	午前	30 /	150 /	30 人	100.0%	19	親学関連講座 子どもたちの揺れるココロをつかめる親に	火	6	午前	36 /	54 /	36 人	100.0%
	9	子どもの夢と心を育むお話の世界 ～「読み聞かせ」の実践～	金	6	午前	32 /	32 /	32 人	100.0%	20	トリアルサタデー みて、ふれて、「ニッポン」のよさを発見! ～伝統文様で楽器をデザインしよう～	土	4	午前	12 /	12 /	20 人	60.0%
	20	<トリアルサタデー> 猪高の森でアドベンチャー!	土	4	午前	31 /	117 /	31 人	100.0%									
	14	[地域ふれあい実践講座] 子どもの夢と心を育むお話の世界 ～「読み聞かせ」ボランティアをめざして～	水木	5	午前	29 /	29 /	30 人	96.7%									
小計	4 講座		21 回	122 /	328 /	123 人	99.2%	2 講座		10 回	48 /	66 /	56 人	85.7%				
そ の 他	25	心・身体・表情 10歳若くプロデュース ～家でもできるトレーニング!～	月	6	午前	36 /	75 /	36 人	100.0%	17	めざせ! 会話美人 ～コミュニケーション上手のコツ伝授～	金	6	午前	27 /	91 /	30 人	90.0%
小計	1 講座		6 回	36 /	75 /	36 人	100.0%	1 講座		6 回	27 /	91 /	30 人	90.0%				
計	11 講座		62 回	314 /	586 /	339 人	92.6%	10 講座		56 回	330 /	493 /	348 人	94.8%				

天白生涯学習センター

主催事業

1 特色ある定期講座

「瞳きらきら」(前期)

親子で音楽に合わせて体を動かしたり手遊びをしたりしながら、子どもとのかかわり方を楽しく学ぶ。また、親同士が情報交換をして子育ての不安や悩みを解消し、仲間づくりのきっかけとなるよう支援する。

「天白産の梅と野菜を使って」(前期)

天白区内には、県下有数の梅畑がある。区の魅力づくり事業の一環として、JA天白信用農協との連携により実施。区内で栽培されている梅や野菜を使って、おいしい梅干しの作り方や野菜を使った料理を通して、地産地消を推進する。

「子どもチャレンジクッキング」(後期)

食育の視点から、食材についての知識や調理の仕方などを正しく学ぶとともに、外国の文化を食文化から学び、国際理解の第一歩となるように進める。また、学校や学年の異なる友だちとの交流を深める。

「天白の自然と史跡の魅力を探る」(後期)

なごや学マイスター講座として、区内の河川・緑地・史跡などのガイドボランティアを養成する講座として実施。講座受講後は「天白の歴史マイスター」として学習を継続し、成果を還元する活動につながるよう支援する。

地元の大学との共催による講座

地域の高等教育機関である大学と連携・協力することにより、多様化する市民の学習要求に対応する、魅力的な学習機会の提供を図る。主に大学を会場とし、広く学びのスペースを開放して世代間交流の機会を提供する。

「電磁波ってどんな波!？」(前期) 名城大学との共催
電磁波を知り、正しく活用するための入門講座として実施

「子どもの文化と遊びを楽しむ」(後期) 名古屋女子大学との共催

日本の文化を体験し、継承する大切さに視点を置いて実施

「観音信仰と巡礼の美術」(後期) 東海学園大学との共催
観音の信仰内容と優れた美術の紹介をテーマに実施

2 その他の事業

(1) 公開講座

- ・「春の日差しにかかる樹木」 5/24(土) 24人
相生山緑地自然観察会代表 近藤記巳子
- ・「はじめての人形劇」 8/4(月) 42組
人形劇団 「えぶるん」
- ・「病と偏見」 10/25(土) 12人

財団法人エイズ予防財団・独立行政法人国立病院機構
名古屋医療センター 菊池恵美子

・「裁判員制度について」 12/15(月) 28人
名古屋高等検察庁企画調査課 松山 宏一

(2) 第27回天白生涯学習センターまつり

「来て 見て 体験 文化の輪」

期日 10/4(土)・5(日)

内容 ・作品展示、活動発表、バザー、模擬店など

参加48グループ 延べ1,643人

(3) 環境デーなごや関連事業

「リサイクルの科学工作」 6/9(土) 25人

科学館サイエンスボランティア 名倉 栄一

(4) まるはちの日関連事業

「竹は万能選手!」 8/9(土) 35人

荒池ふるさとクラブ会員

(5) 体育室無料開放

・夏期 卓球 バドミントン 8/14(木)・15(金) 133人

・冬季 卓球 バドミントン 1/5(月)・6(火) 145人

(6) スポーツ交流会

・第26回女性レクバレー交流会 12/3・4・5・10

参加48チーム 467人

・第26回卓球交流会

3/1(日) 86人

・第26回バドミントン交流会

3/15(日) 43人

(7) 第18回天白子どもまつり

期日 2/22(日)

内容 グループ企画による子ども対象の催し物

参加19グループ 延べ1,062人

(8) パソコン相談室関連事業

・パソコン相談室 4/4~3/25 (計44回)

530人

(9) グループ自主開設講座

・川崎会民謡短期講座

・デジタルカメラ写真を楽しむ

・家庭指圧

・家庭でパソコンを楽しみましょう

・手作り小物雑貨

・音楽ボランティア入門講座2008

・Study English through cooking

・詩吟初心者講座

・今年こそパソコンで年賀状を!

・クリスマスを楽しむ手作り小物雑貨

・エンジョイコーラス

・ゴスペルを歌おう

12講座 受講者136人

平成20年度主催(定期)講座一覧

天白 生涯学習センター

講座総数(20) 延回数 103 回 受講者総数 574 人

区分	学習分野	前期	曜日	回数	時間帯	受講者	/	応募者	/	定員	人	充足率	学習分野	後期	曜日	回数	時間帯	受講者	/	応募者	/	定員	人	充足率
現 代 的 課 題	15	子どもたちと楽しく遊びましょう～託児ボランティア養成講座～【託児付】	木	5	午前	24	/	24	/	24	人	100.0%	21	<女性セミナー> 天白女性教室	月	7	午前	19	/	19	/	30	人	63.3%
	16	翻訳を通して感じる文化の魅力～翻訳者の目から見た各国の文化	金	5	午後	33	/	52	/	33	人	100.0%	23	自分を見つめ直して再発信！～偏見や差別のない社会をめざして～	火・土	6	午前	19	/	19	/	30	人	63.3%
	4	<なごや環境大学共育講座> ヒメボタルの命を育む相生山緑地の春・夏	土	5	午前	26	/	30	/	30	人	86.7%	22	免疫力アップ！健康面を重視した料理～まごわやさしい～	木	5	夜間	15	/	15	/	30	人	50.0%
	24	バリアフリーふれあい卓球	土	5	午後	28	/	28	/	30	人	93.3%	5	初心者のための楽しいパソコン講座	土	5	午後	17	/	71	/	17	人	100.0%
	4	【名城大学との共催】電磁波ってどんな波！？～電磁波を知る入門編～	土	3	午後	37	/	37	/	40	人	92.5%												
小計	5 講座			23 回		148	/	171	/	157	人	94.3%	4 講座			23 回		70	/	124	/	107	人	65.4%
な ご や 学	14	<なごや学> 天白産の梅と野菜を使って	水	5	午前	30	/	62	/	30	人	100.0%	14	[平針南学区地域開設講座] 住みよいまちづくり	火	5	午後	25	/	25	/	30	人	83.3%
													15	なごや学マスター講座 天白の自然と史跡の魅力を探る～学ぼう 続けよう マスターへの道～	木	8	午前	26	/	32	/	26	人	100.0%
小計	1 講座			5 回		30	/	62	/	30	人	100.0%	2 講座			13 回		51	/	57	/	56	人	91.1%
親 学 ・ 青 少 年 育 成	19	<親学関連講座> 睡きらきら ～みんなで楽しく遊びましょう～	月	6	午前	50	/	144	/	50	人	100.0%	19	[名古屋女子大学との共催] 子どもの文化と遊びを楽しむ	水	5	午前	40	/	40	/	40	人	100.0%
	20	<トライアルサタデー> あなたもなれる“子どもマジシャン”～施設訪問をめざして～	土	5	午前	25	/	39	/	25	人	100.0%	19	楽しく子育て！友遊セミナー【託児付】	金	6	午前	17	/	17	/	30	人	56.7%
													20	トライアルサタデー 子どもチャレンジクッキング～世界の料理に挑戦～	土	4	午前	30	/	44	/	30	人	100.0%
													19	地域ふれあい実践講座 安心・安全・健康～万が一のときに親としてできること～	月・火 水・木	5	午前	30	/	30	/	30	人	100.0%
小計	2 講座			11 回		75	/	183	/	75	人	100.0%	4 講座			20 回		117	/	131	/	130	人	90.0%
そ の 他	12	調味料の世界とその使い方！	火	5		26	/	26	/	26	人	100.0%	6	[東海学園大学との共催] 観音信仰と巡礼の美術	金	3	午後	57	/	60	/	57	人	100.0%
小計	1 講座			5 回		26	/	26	/	26	人	100.0%	1 講座			3 回		57	/	60	/	57	人	100.0%
計	9 講座			44 回		279	/	442	/	288	人	96.9%	11 講座			59 回		295	/	372	/	350	人	84.3%

平成20年度

利 用 状 況

1 利用のまとめ

(1) 開館日数

(単位：日)

区分	千種	東	北	西	中村	中	昭和	瑞穂	熱田	中川
開館日数	335	335	335	335	335	335	335	335	335	335
うち夜間	271	271	270	271	271	270	271	270	271	271

区分	港	南	守山	緑	上汐田	名東	天白
開館日数	335	335	335	335	299	335	335
うち夜間	270	271	270	270	299	270	270

(2) 利用件数

(単位：件)

区分	総数	千種	東	北	西	中村	中	昭和	瑞穂	熱田
総数	85,438	6,031	6,462	7,336	5,541	5,446	5,830	5,537	5,876	3,974
集会室等	68,167	4,201	5,405	6,384	4,295	4,327	4,867	4,474	4,937	3,037
体育室	15,324	1,790	878	910	891	926	912	924	916	900
館外等	1,947	40	179	42	355	193	51	139	23	37
1日平均	15	18	19	22	17	16	17	17	18	12

区分	中川	港	南	守山	緑	上汐田	名東	天白
総数	3,483	3,622	5,087	6,015	5,036	754	4,380	5,028
集会室等	2,608	2,669	3,947	5,074	3,940	671	3,459	3,872
体育室	811	916	931	891	892	-	902	934
館外等	64	37	209	50	204	83	19	222
1日平均	10	11	15	18	15	3	13	15

(3) 利用者数

(単位：人)

区分	総数	千種	東	北	西	中村	中	昭和	瑞穂	熱田
総数	1,409,505	93,179	94,081	128,496	89,069	93,062	88,085	86,713	100,328	70,842
集会室等	922,135	56,196	65,785	91,215	55,941	56,422	61,911	55,857	69,345	37,547
体育室	427,480	34,609	24,966	29,220	28,254	33,312	23,922	27,686	27,378	29,379
館外等	59,890	2,374	3,330	8,061	4,874	3,328	2,252	3,170	3,605	3,916
1日平均	249	278	281	384	266	278	263	259	299	211

区分	中川	港	南	守山	緑	上汐田	名東	天白
総数	49,795	69,697	90,631	85,293	84,410	4,909	81,349	99,566
集会室等	33,108	37,565	58,636	63,507	59,887	4,340	49,656	65,217
体育室	15,098	25,668	27,567	20,756	21,415	-	27,770	30,480
館外等	1,589	6,464	4,428	1,030	3,108	569	3,923	3,869
1日平均	149	208	271	255	252	16	243	297

2 利用件数

(1) 利用件数の推移

(単位：件)

区分	総数	推進	千種	東	北	西	中村	中	昭和	瑞穂	熱田
50年度 ～14年度	1,935,297	32,501	162,585	133,945	133,799	99,283	94,549	120,168	128,036	120,937	84,714
15年度	97,900	2,069	6,635	6,861	7,357	5,744	5,371	5,991	6,056	5,838	4,848
16年度	93,986	-	6,922	6,954	7,513	5,826	5,489	5,853	5,555	5,612	4,574
17年度	91,321	-	6,618	7,095	7,835	5,887	5,478	5,861	5,599	5,791	4,369
18年度	88,781	-	5,813	6,893	7,356	5,361	5,384	5,871	5,529	5,683	3,802
19年度	87,729	-	6,092	6,415	7,397	5,404	5,542	5,810	5,544	5,926	3,811
20年度	85,438	-	6,031	6,462	7,336	5,541	5,446	5,830	5,537	5,876	3,974
20年 4月	6,864	-	508	554	591	455	429	468	453	478	307
5月	7,119	-	488	557	607	464	440	487	448	488	329
6月	7,712	-	573	606	643	479	478	530	496	521	360
7月	7,440	-	516	536	637	478	493	510	492	509	322
8月	6,489	-	419	502	581	418	405	453	439	475	344
9月	7,060	-	492	530	623	478	478	476	455	486	317
10月	7,494	-	557	532	636	492	444	487	481	483	358
11月	7,701	-	567	588	680	491	489	540	493	505	347
12月	6,633	-	436	491	544	429	435	441	421	470	303
20年 1月	6,494	-	422	498	545	421	429	449	416	461	282
2月	7,095	-	515	540	614	459	455	489	467	516	343
3月	7,337	-	538	528	635	477	471	500	476	484	362

区分	中川	港	南	守山	緑	有松	大高	上汐田	名東	天白
50年度 ～14年度	99,799	90,796	91,270	142,321	121,043	27,817	39,328	14,554	96,591	101,261
15年度	4,829	4,236	5,103	6,880	5,562	1,163	1,842	1,176	4,901	5,438
16年度	4,604	4,005	4,902	6,555	5,396	1,168	1,687	1,061	5,104	5,206
17年度	2,617	3,718	4,865	6,477	4,788	1,460	1,867	973	4,868	5,155
18年度	3,544	3,672	4,863	6,355	4,910	1,571	1,716	824	4,650	4,984
19年度	3,852	3,701	4,996	6,144	5,073	883	793	788	4,517	5,041
20年度	3,483	3,622	5,087	6,015	5,036	-	-	754	4,380	5,028
20年 4月	274	275	382	471	400	-	-	75	352	392
5月	296	287	435	489	418	-	-	77	385	424
6月	325	320	473	527	485	-	-	84	395	417
7月	315	323	443	514	449	-	-	79	377	447
8月	250	262	401	452	374	-	-	64	298	352
9月	283	290	407	521	401	-	-	64	355	404
10月	305	345	440	558	433	-	-	69	396	478
11月	302	348	456	535	438	-	-	68	387	467
12月	289	281	400	478	414	-	-	36	347	418
20年 1月	292	283	385	449	387	-	-	44	348	383
2月	282	285	426	486	416	-	-	47	363	392
3月	270	323	439	535	421	-	-	47	377	454

*生涯学習推進センターは、16年4月1日、女性会館に移転

*緑生涯学習センター有松分館は平成19年12月1日、大高分館は平成19年10月1日に廃止

(2) 部屋別利用件数・利用率

(単位：件)

区分	総数		千種		東		北		西		中村		中		昭和		瑞穂		熱田	
	件数	利用率	件数	利用率	件数	利用率	件数	利用率	件数	利用率	件数	利用率	件数	利用率	件数	利用率	件数	利用率	件数	利用率
<合計>	83,491	54.7	5,991	53.1	6,283	66.8	7,294	64.7	5,186	61.2	5,253	62.0	5,779	68.3	5,398	63.7	5,853	62.3	3,937	46.5
第1集会室	10,464	65.6	803	85.3	797	84.7	656	69.8	679	72.2	701	74.5	785	83.5	704	74.8	706	75.1	476	50.6
第2集会室	10,691	71.0	611	64.9	785	83.4	780	83.0	801	85.1	727	77.3	804	85.5	804	85.4	787	83.7	613	65.1
第3集会室	10,420	69.2	556	59.1	778	82.7	692	73.6	755	80.2	731	77.7	818	87.0	808	85.9	725	77.1	671	71.3
第4集会室	3,651	64.7	455	48.4	761	80.9	791	84.1	-	-	-	-	-	-	-	-	771	82.0	-	-
第5集会室	1,866	66.2	504	53.6	-	-	821	87.3	-	-	-	-	-	-	-	-	-	-	-	-
第6集会室	1,281	68.1	-	-	-	-	791	84.1	-	-	-	-	-	-	-	-	-	-	-	-
第7集会室	770	81.9	-	-	-	-	-	-	-	-	-	-	-	-	-	-	-	-	-	-
第1和室	6,741	42.3	275	29.2	554	58.9	490	52.1	526	55.9	505	53.7	578	61.5	591	62.8	486	51.7	388	41.2
第2和室	5,270	35.0	217	23.1	397	42.2	394	41.9	405	43.0	404	42.9	574	61.1	473	50.3	352	37.4	176	18.7
第3和室	528	28.1	-	-	-	-	-	-	-	-	-	-	-	-	-	-	-	-	-	-
視聴覚室	8,526	56.7	433	46.0	621	66.0	542	57.7	660	70.1	611	64.9	685	72.9	632	67.2	574	61.1	357	37.9
和洋裁室	139	14.8	-	-	-	-	-	-	-	-	-	-	-	-	-	-	-	-	-	-
美術室	5,497	36.5	236	25.1	532	56.5	288	30.6	373	39.6	471	50.1	445	47.3	272	28.9	325	34.6	211	22.4
料理室	2,323	15.4	111	11.8	180	19.1	139	14.8	96	10.2	177	18.8	178	18.9	190	20.2	211	22.4	145	15.4
体育室	15,324	95.9	1,790	95.1	878	93.3	910	96.8	891	94.7	926	98.4	912	97.0	924	98.2	916	97.4	900	95.6

区分	中川		港		南		守山		緑		上汐田		名東		天白	
	件数	利用率	件数	利用率	件数	利用率	件数	利用率	件数	利用率	件数	利用率	件数	利用率	件数	利用率
<合計>	3,419	36.3	3,585	42.4	4,878	57.6	5,965	42.3	4,832	57.1	671	37.4	4,361	51.5	4,806	56.8
第1集会室	375	39.9	511	54.4	641	68.1	280	29.8	739	78.6	364	40.6	616	65.5	631	67.1
第2集会室	402	42.7	555	59.0	713	75.8	444	47.2	697	74.1	-	-	419	44.6	749	79.7
第3集会室	441	46.9	569	60.5	740	78.6	251	26.7	581	61.8	-	-	665	70.7	639	68.0
第4集会室	439	46.7	-	-	-	-	434	46.2	-	-	-	-	-	-	-	-
第5集会室	-	-	-	-	-	-	541	57.6	-	-	-	-	-	-	-	-
第6集会室	-	-	-	-	-	-	490	52.1	-	-	-	-	-	-	-	-
第7集会室	-	-	-	-	-	-	770	81.9	-	-	-	-	-	-	-	-
第1和室	119	12.6	193	20.5	392	41.7	187	19.9	295	31.4	307	34.2	437	46.5	418	44.5
第2和室	175	18.6	205	21.8	396	42.1	149	15.9	359	38.2	-	-	320	34.0	274	29.1
第3和室	-	-	-	-	-	-	528	56.2	-	-	-	-	-	-	-	-
視聴覚室	324	34.4	379	40.3	576	61.2	443	47.1	659	70.1	-	-	428	45.5	602	64.0
和洋裁室	-	-	-	-	-	-	139	14.8	-	-	-	-	-	-	-	-
美術室	255	27.1	151	16.1	349	37.1	328	34.9	420	44.7	-	-	406	43.2	435	46.3
料理室	78	8.3	106	11.3	140	14.9	90	9.6	190	20.2	-	-	168	17.9	124	13.2
体育室	811	86.2	916	97.4	931	98.9	891	94.8	892	94.9	-	-	902	96.0	934	99.4

項目2 - (2) の計算式

- 合計欄の館別利用率(%)は、
$$\frac{\text{件数}}{[\text{開館日数} \times 2 (\text{利用区分}) + \text{夜間開館日数}] \times \text{部屋数}} \times 100$$
 で算出した。
- 集会室等の部屋別利用率(%)は、
$$\frac{\text{件数}}{\text{開館日数} \times 2 (\text{利用区分}) + \text{夜間開館日数}} \times 100$$
 で算出した。
- 千種の体育室は2室として算出した。

(3) 利用区分別利用件数・利用率

ア 集会室等

(単位：件)

区分	総数		千種		東		北		西		中村		中		昭和		瑞穂		熱田	
	件数	利用率	件数	利用率	件数	利用率	件数	利用率	件数	利用率	件数	利用率	件数	利用率	件数	利用率	件数	利用率	件数	利用率
合計	68,167	44.8	4,201	44.6	5,405	63.8	6,384	61.7	4,295	57.1	4,327	57.5	4,867	64.7	4,474	59.4	4,937	58.4	3,037	40.3
午前	25,127	46.6	1,556	46.4	1,666	55.3	2,230	60.5	1,578	58.9	1,505	56.2	1,674	62.5	1,590	59.3	1,849	61.3	1,064	39.7
午後	27,117	50.8	1,635	48.8	2,105	69.8	2,570	69.7	1,709	63.8	1,811	67.6	1,849	69.0	1,752	65.4	1,832	60.8	1,281	47.8
夜間	15,923	35.7	1,010	37.3	1,634	67.0	1,584	53.3	1,008	46.5	1,011	46.6	1,344	62.2	1,132	52.2	1,256	51.7	692	31.9

区分	中川		港		南		守山		緑		上汐田		名東		天白	
	件数	利用率	件数	利用率	件数	利用率	件数	利用率	件数	利用率	件数	利用率	件数	利用率	件数	利用率
合計	2,608	30.8	2,669	35.5	3,947	52.4	5,074	38.6	3,940	52.4	671	37.4	3,459	46.0	3,872	51.5
午前	922	30.6	1,058	39.5	1,414	52.8	2,096	44.7	1,490	55.6	260	43.5	1,551	57.9	1,624	60.6
午後	1,185	39.3	1,093	40.8	1,575	58.8	1,872	39.9	1,608	60.0	325	54.3	1,441	53.8	1,474	55.0
夜間	501	20.5	518	24.0	958	44.2	1,106	29.3	842	39.0	86	14.4	467	21.6	774	35.8

イ 体育室

(単位：件)

区分	総数		千種		東		北		西		中村		中		昭和		瑞穂		熱田	
	件数	利用率	件数	利用率	件数	利用率	件数	利用率	件数	利用率	件数	利用率	件数	利用率	件数	利用率	件数	利用率	件数	利用率
合計	15,324	95.9	1,790	95.1	878	93.3	910	96.8	891	94.7	926	98.4	912	97.0	924	98.2	916	97.4	900	95.6
午前	5,490	96.5	638	95.2	314	93.7	328	97.9	305	91.0	330	98.5	326	97.3	331	98.8	329	98.2	322	96.1
午後	5,425	95.2	646	96.4	313	93.4	316	94.3	318	94.9	330	98.5	319	95.2	332	99.1	326	97.3	321	95.8
夜間	4,409	96.0	506	93.4	251	92.6	266	98.5	268	98.9	266	98.2	267	98.9	261	96.3	261	96.7	257	94.8

区分	中川		港		南		守山		緑		上汐田		名東		天白	
	件数	利用率	件数	利用率	件数	利用率	件数	利用率	件数	利用率	件数	利用率	件数	利用率	件数	利用率
合計	811	86.2	916	97.4	931	98.9	891	94.8	892	94.9	-	-	902	96.0	934	99.4
午前	304	90.7	333	99.4	333	99.4	319	95.2	324	96.7	-	-	322	96.1	332	99.1
午後	255	76.1	320	95.5	331	98.8	317	94.6	321	95.8	-	-	326	97.3	334	99.7
夜間	252	93.0	263	97.4	267	98.5	255	94.4	247	91.5	-	-	254	94.1	268	99.3

項目2 - (3)ア、イの計算式

1 合計欄の館別利用率(%)は、
$$\frac{\text{件数}}{[\text{開館日数} \times 2 (\text{利用区分}) + \text{夜間開館日数}] \times \text{部屋数}} \times 100$$
で算出した。

2 集会室等及び体育室の利用区分別利用率(%)は、

午前、午後については、
$$\frac{\text{件数}}{\text{開館日数} \times \text{部屋数}} \times 100$$

夜間については、
$$\frac{\text{件数}}{\text{夜間開館日数} \times \text{部屋数}} \times 100$$
で算出した。

3 利用者数

(1) 利用者数の推移

(単位：人)

区分	総数	推進	千種	東	北	西	中村	中	昭和	瑞穂	熱田
50年度 ～14年度	37,204,166	1,591,868	2,997,838	2,173,446	2,514,808	1,751,285	1,705,868	1,987,291	2,354,686	2,233,067	1,594,387
15年度	1,709,031	94,440	102,231	99,414	127,645	98,339	99,269	91,960	94,437	102,713	80,797
16年度	1,545,515	-	102,226	100,993	130,148	91,703	95,383	90,859	87,389	95,849	78,406
17年度	1,492,842	-	99,311	102,493	152,661	93,206	96,332	89,479	81,870	94,394	72,678
18年度	1,484,506	-	86,991	102,952	140,025	83,499	97,384	88,773	84,741	97,564	68,482
19年度	1,487,983	-	94,371	94,235	146,605	86,796	94,937	85,915	86,471	103,825	68,843
20年度	1,409,505	-	93,179	94,081	128,496	89,069	93,062	88,085	86,713	100,328	70,842
20年 4月	106,606	-	7,342	7,840	9,458	6,437	7,094	6,426	6,673	7,621	5,516
5月	111,515	-	7,366	7,930	9,619	7,325	7,112	7,146	6,788	7,796	5,427
6月	125,232	-	8,691	8,474	10,876	7,852	7,936	8,475	7,483	8,563	6,266
7月	118,992	-	7,784	7,795	10,970	7,283	8,143	7,514	7,506	8,182	5,506
8月	100,461	-	6,348	7,265	9,272	6,113	6,302	6,550	6,874	8,948	5,540
9月	112,060	-	7,578	7,581	10,466	7,543	8,245	6,817	6,807	8,354	5,620
10月	149,673	-	11,819	8,008	14,891	7,355	10,524	9,467	8,912	9,288	6,110
11月	132,715	-	8,823	9,064	11,503	10,372	7,687	8,048	7,293	7,712	9,140
12月	108,088	-	6,042	7,430	9,748	6,978	7,100	6,505	6,359	7,107	5,219
20年 1月	102,271	-	6,037	7,370	8,834	6,497	6,863	6,463	6,083	7,272	4,715
2月	117,978	-	7,568	7,615	12,718	7,865	7,896	7,368	6,965	8,500	5,766
3月	123,914	-	7,781	7,709	10,141	7,449	8,160	7,306	8,970	10,985	6,017

区分	中川	港	南	守山	緑	有松	大高	上汐田	名東	天白
50年度 ～14年度	1,725,100	1,760,942	1,820,319	3,148,541	2,439,121	334,304	904,294	144,165	1,916,169	2,106,667
15年度	73,032	88,777	99,578	103,998	96,559	11,036	32,707	9,327	101,392	101,380
16年度	66,344	82,727	90,674	94,644	93,210	10,439	27,633	6,742	99,604	100,542
17年度	37,919	83,485	89,453	88,878	74,344	12,255	27,140	6,698	94,499	95,747
18年度	51,340	79,639	91,943	87,590	82,108	13,203	23,642	5,680	92,233	106,717
19年度	56,087	82,970	99,778	85,155	81,504	8,098	11,254	5,338	94,476	101,325
20年度	49,795	69,697	90,631	85,293	84,410	-	-	4,909	81,349	99,566
20年 4月	3,433	4,846	7,320	6,353	5,784	-	-	427	6,348	7,688
5月	3,689	5,385	7,359	6,586	6,578	-	-	574	7,127	7,708
6月	4,658	5,875	8,223	7,478	8,593	-	-	569	7,197	8,023
7月	4,330	6,037	8,032	7,107	7,217	-	-	445	6,703	8,438
8月	3,119	4,615	6,295	5,999	5,501	-	-	314	4,898	6,508
9月	3,578	4,899	6,731	7,719	6,269	-	-	369	6,605	6,879
10月	4,353	7,007	10,819	9,442	10,156	-	-	443	9,259	11,820
11月	6,658	8,911	7,466	7,709	6,731	-	-	458	6,721	8,419
12月	3,797	5,048	6,779	6,469	7,779	-	-	440	6,064	9,224
20年 1月	4,191	4,866	6,432	6,331	6,295	-	-	248	6,493	7,281
2月	3,632	5,010	7,238	6,555	6,939	-	-	313	7,024	9,006
3月	4,357	7,198	7,937	7,545	6,568	-	-	309	6,910	8,572

*生涯学習推進センターは、16年4月1日、女性会館に移転

*緑生涯学習センター有松分館は平成19年12月1日、大高分館は平成19年10月1日に廃止

(2) 主催事業・一般利用別利用者数

(単位：人)

区分	総数	千種	東	北	西	中村	中	昭和	瑞穂	熱田
総数	1,409,505	93,179	94,081	128,496	89,069	93,062	88,085	86,713	100,328	70,842
主催事業	188,663	12,173	8,541	18,233	12,313	11,584	10,322	17,651	15,059	5,107
利用区分	午前	105,052	7,550	3,991	8,238	6,275	4,959	6,201	10,747	3,385
	午後	74,810	4,317	4,230	9,000	5,334	6,219	3,801	6,196	1,129
	夜間	8,801	306	320	995	704	406	320	708	593
一般利用	1,220,842	81,006	85,540	110,263	76,756	81,478	77,763	69,062	85,269	65,735
利用区分	午前	470,211	28,752	31,022	39,749	31,093	31,466	29,171	22,529	25,367
	午後	484,482	32,698	32,081	45,537	27,828	31,917	29,706	29,101	30,085
	夜間	266,149	19,556	22,437	24,977	17,835	18,095	18,886	17,432	10,283

区分	中川	港	南	守山	緑	上汐田	名東	天白
総数	49,795	69,697	90,631	85,293	84,410	4,909	81,349	99,566
主催事業	8,572	10,514	14,705	7,277	10,433	1,241	9,761	15,177
利用区分	午前	5,673	5,906	6,662	3,835	6,468	452	7,050
	午後	2,619	4,184	5,582	3,211	3,913	699	2,660
	夜間	280	424	2,461	231	52	90	528
一般利用	41,223	59,183	75,926	78,016	73,977	3,668	71,588	84,389
利用区分	午前	14,786	22,297	29,889	31,907	30,295	1,311	33,435
	午後	16,303	25,972	30,942	30,640	28,807	1,978	26,565
	夜間	10,134	10,914	15,095	15,469	14,875	379	11,588

(3) 部屋別利用者数

(単位：人)

区分	総数	千種	東	北	西	中村	中	昭和	瑞穂	熱田
<総数>	1,409,505	93,179	94,081	128,496	89,069	93,062	88,085	86,713	100,328	70,842
第1集会室	123,740	11,119	6,490	8,065	6,922	8,645	7,739	6,361	6,569	3,453
第2集会室	133,809	5,592	9,401	12,580	10,369	8,618	10,745	10,139	10,578	6,363
第3集会室	126,425	6,869	8,173	8,925	8,974	9,331	8,986	10,466	7,602	8,776
第4集会室	46,034	5,143	8,245	10,537	-	-	-	-	10,916	-
第5集会室	20,667	5,044	-	10,708	-	-	-	-	-	-
第6集会室	17,185	-	-	12,038	-	-	-	-	-	-
第7集会室	10,996	-	-	-	-	-	-	-	-	-
第1和室	59,027	2,282	4,085	3,503	4,010	3,629	5,065	4,939	5,290	3,621
第2和室	46,823	1,780	2,890	3,120	2,976	3,009	4,206	4,006	4,046	1,765
第3和室	6,235	-	-	-	-	-	-	-	-	-
視聴覚室	213,182	13,555	17,349	14,750	16,962	15,070	16,899	13,054	16,726	7,229
和洋裁室	1,828	-	-	-	-	-	-	-	-	-
美術室	69,060	2,886	5,618	3,926	4,091	4,824	4,797	3,007	3,309	2,951
料理室	47,124	1,926	3,534	3,063	1,637	3,296	3,474	3,885	4,309	3,389
体育室	427,480	34,609	24,966	29,220	28,254	33,312	23,922	27,686	27,378	29,379
館外等	59,890	2,374	3,330	8,061	4,874	3,328	2,252	3,170	3,605	3,916

区分	中川	港	南	守山	緑	上汐田	名東	天白
<総数>	49,795	69,697	90,631	85,293	84,410	4,909	81,349	99,566
第1集会室	2,835	5,352	6,664	2,264	9,767	2,675	8,708	20,112
第2集会室	5,159	7,371	8,273	3,195	9,502	-	5,981	9,943
第3集会室	5,488	6,293	10,346	3,735	8,540	-	7,591	6,330
第4集会室	4,747	-	-	6,446	-	-	-	-
第5集会室	-	-	-	4,915	-	-	-	-
第6集会室	-	-	-	5,147	-	-	-	-
第7集会室	-	-	-	10,996	-	-	-	-
第1和室	825	2,988	4,964	1,604	3,175	1,665	4,052	3,330
第2和室	1,410	3,003	4,740	1,196	3,944	-	2,380	2,352
第3和室	-	-	-	6,235	-	-	-	-
視聴覚室	9,281	8,276	15,931	9,846	13,458	-	10,647	14,149
和洋裁室	-	-	-	1,828	-	-	-	-
美術室	2,149	2,125	4,178	4,897	7,677	-	6,431	6,194
料理室	1,214	2,157	3,540	1,203	3,824	-	3,866	2,807
体育室	15,098	25,668	27,567	20,756	21,415	-	27,770	30,480
館外等	1,589	6,464	4,428	1,030	3,108	569	3,923	3,869

(4) 利用区分別・男女別利用者数

ア 集会室等

(単位：人)

区分	総数		千種		東		北		西		中村		中		昭和		瑞穂		熱田		
	人数	比%	人数	比%	人数	比%	人数	比%	人数	比%	人数	比%	人数	比%	人数	比%	人数	比%	人数	比%	
合計	922,135	100	56,196	100	65,785	100	91,215	100	55,941	100	56,422	100	61,911	100	55,857	100	69,345	100	37,547	100	
内訳	男	313,957	34.0	20,854	37.1	25,571	38.9	25,601	28.1	19,434	34.7	18,365	32.5	20,136	32.5	18,307	32.8	21,341	30.8	13,787	36.7
	女	608,178	66.0	35,342	62.9	40,214	61.1	65,614	71.9	36,507	65.3	38,057	67.5	41,775	67.5	37,550	67.2	48,004	69.2	23,760	63.3
午前	男	102,876	11.2	6,816	12.1	6,227	9.5	7,427	8.1	6,227	11.1	6,439	11.4	6,467	10.4	5,241	9.4	7,124	10.3	5,169	13.8
	女	269,778	29.3	15,407	27.4	16,423	25.0	25,290	27.7	16,551	29.6	15,522	27.5	19,415	31.4	15,253	27.3	20,973	30.2	9,775	26.0
	計	372,654	40.4	22,223	39.5	22,650	34.4	32,717	35.9	22,778	40.7	21,961	38.9	25,882	41.8	20,494	36.7	28,097	40.5	14,944	39.8
午後	男	124,595	13.5	8,526	15.2	10,164	15.5	11,016	12.1	7,456	13.3	7,458	13.2	7,463	12.1	7,059	12.6	9,069	13.1	6,429	17.1
	女	242,571	26.3	13,969	24.9	16,014	24.3	29,112	31.9	13,930	24.9	16,221	28.7	15,789	25.5	15,578	27.9	17,094	24.7	10,517	28.0
	計	367,166	39.8	22,495	40.0	26,178	39.8	40,128	44.0	21,386	38.2	23,679	42.0	23,252	37.6	22,637	40.5	26,163	37.7	16,946	45.1
夜間	男	86,486	9.4	5,512	9.8	9,180	14.0	7,158	7.8	5,751	10.3	4,468	7.9	6,206	10.0	6,007	10.8	5,148	7.4	2,189	5.8
	女	95,829	10.4	5,966	10.6	7,777	11.8	11,212	12.3	6,026	10.8	6,314	11.2	6,571	10.6	6,719	12.0	9,937	14.3	3,468	9.2
	計	182,315	19.8	11,478	20.4	16,957	25.8	18,370	20.1	11,777	21.1	10,782	19.1	12,777	20.6	12,726	22.8	15,085	21.8	5,657	15.1

区分	中川		港		南		守山		緑		上汐田		名東		天白		
	人数	比%	人数	比%	人数	比%	人数	比%	人数	比%	人数	比%	人数	比%	人数	比%	
合計	33,108	100	37,565	100	58,636	100	63,507	100	59,887	100	4,340	100	49,656	100	65,217	100	
内訳	男	12,027	36.3	12,038	32.0	20,689	35.3	18,952	29.8	23,229	38.8	479	11.0	21,249	42.8	21,898	33.6
	女	21,081	63.7	25,527	68.0	37,947	64.7	44,555	70.2	36,658	61.2	3,861	89.0	28,407	57.2	43,319	66.4
午前	男	4,569	13.8	4,124	11.0	5,490	9.4	6,790	10.7	8,268	13.8	219	5.0	8,404	16.9	7,875	12.1
	女	8,519	25.7	12,492	33.3	17,676	30.1	19,871	31.3	16,953	28.3	1,498	34.5	15,857	31.9	22,303	34.2
	計	13,088	39.5	16,616	44.2	23,166	39.5	26,661	42.0	25,221	42.1	1,717	39.6	24,261	48.9	30,178	46.3
午後	男	4,013	12.1	4,551	12.1	9,864	16.8	7,943	12.5	8,332	13.9	154	3.5	7,427	15.0	7,671	11.8
	女	9,604	29.0	9,824	26.2	13,736	23.4	17,611	27.7	15,032	25.1	1,981	45.6	10,623	21.4	15,936	24.4
	計	13,617	41.1	14,375	38.3	23,600	40.2	25,554	40.2	23,364	39.0	2,135	49.2	18,050	36.4	23,607	36.2
夜間	男	3,445	10.4	3,363	9.0	5,335	9.1	4,219	6.6	6,629	11.1	106	2.4	5,418	10.9	6,352	9.7
	女	2,958	8.9	3,211	8.5	6,535	11.1	7,073	11.1	4,673	7.8	382	8.8	1,927	3.9	5,080	7.8
	計	6,403	19.3	6,574	17.5	11,870	20.2	11,292	17.8	11,302	18.9	488	11.2	7,345	14.8	11,432	17.5

イ 体育室

(単位：人)

区分	総数		千種		東		北		西		中村		中		昭和		瑞穂		熱田		
	人数	比%	人数	比%	人数	比%	人数	比%	人数	比%	人数	比%	人数	比%	人数	比%	人数	比%	人数	比%	
合計	427,480	100	34,609	100	24,966	100	29,220	100	28,254	100	33,312	100	23,922	100	27,686	100	27,378	100	29,379	100	
内訳	男	98,370	23.0	9,690	28.0	4,214	16.9	7,396	25.3	7,598	26.9	5,614	16.9	5,143	21.5	5,524	20.0	5,803	21.2	7,216	24.6
	女	329,110	77.0	24,919	72.0	20,752	83.1	21,824	74.7	20,656	73.1	27,698	83.1	18,779	78.5	22,162	80.0	21,575	78.8	22,163	75.4
午前	男	26,696	6.2	2,172	6.3	1,294	5.2	2,126	7.3	2,196	7.8	1,255	3.8	1,220	5.1	889	3.2	1,114	4.1	2,163	7.4
	女	144,114	33.7	10,499	30.3	9,856	39.5	9,006	30.8	8,778	31.1	12,144	36.5	7,303	30.5	9,791	35.4	9,094	33.2	9,382	31.9
	計	170,810	40.0	12,671	36.6	11,150	44.7	11,132	38.1	10,974	38.8	13,399	40.2	8,523	35.6	10,680	38.6	10,208	37.3	11,545	39.3
午後	男	29,655	6.9	2,874	8.3	1,053	4.2	2,087	7.1	2,205	7.8	2,497	7.5	1,275	5.3	1,881	6.8	1,769	6.5	2,142	7.3
	女	137,591	32.2	10,753	31.1	7,024	28.1	9,442	32.3	8,313	29.4	9,932	29.8	7,847	32.8	9,962	36.0	9,266	33.8	11,011	37.5
	計	167,246	39.1	13,627	39.4	8,077	32.4	11,529	39.5	10,518	37.2	12,429	37.3	9,122	38.1	11,843	42.8	11,035	40.3	13,153	44.8
夜間	男	42,019	9.8	4,644	13.4	1,867	7.5	3,183	10.9	3,197	11.3	1,862	5.6	2,648	11.1	2,754	9.9	2,920	10.7	2,911	9.9
	女	47,405	11.1	3,667	10.6	3,872	15.5	3,376	11.6	3,565	12.6	5,622	16.9	3,629	15.2	2,409	8.7	3,215	11.7	1,770	6.0
	計	89,424	20.9	8,311	24.0	5,739	23.0	6,559	22.4	6,762	23.9	7,484	22.5	6,277	26.2	5,163	18.6	6,135	22.4	4,681	15.9

区分	中川		港		南		守山		緑		上汐田		名東		天白		
	人数	比%	人数	比%	人数	比%	人数	比%	人数	比%	人数	比%	人数	比%	人数	比%	
合計	15,098	100	25,668	100	27,567	100	20,756	100	21,415	100	-	-	27,770	100	30,480	100	
内訳	男	6,839	45.3	6,183	24.1	6,744	24.5	4,523	21.8	4,693	21.9	-	-	4,304	15.5	6,886	22.6
	女	8,259	54.7	19,485	75.9	20,823	75.5	16,233	78.2	16,722	78.1	-	-	23,466	84.5	23,594	77.4
午前	男	2,581	17.1	1,383	5.4	2,720	9.9	1,099	5.3	1,520	7.1	-	-	1,238	4.5	1,726	5.7
	女	4,169	27.6	6,501	25.3	8,841	32.1	7,242	34.9	8,676	40.5	-	-	12,411	44.7	10,421	34.2
	計	6,750	44.7	7,884	30.7	11,561	41.9	8,341	40.2	10,196	47.6	-	-	13,649	49.2	12,147	39.9
午後	男	2,162	14.3	2,250	8.8	1,755	6.4	1,004	4.8	1,571	7.3	-	-	751	2.7	2,379	7.8
	女	2,406	15.9	10,896	42.4	8,750	31.7	7,020	33.8	6,034	28.2	-	-	9,153	33.0	9,782	32.1
	計	4,568	30.3	13,146	51.2	10,505	38.1	8,024	38.7	7,605	35.5	-	-	9,904	35.7	12,161	39.9
夜間	男	2,096	13.9	2,550	9.9	2,269	8.2	2,420	11.7	1,602	7.5	-	-	2,315	8.3	2,781	9.1
	女	1,684	11.2	2,088	8.1	3,232	11.7	1,971	9.5	2,012	9.4	-	-	1,902	6.8	3,391	11.1
	計	3,780	25.0	4,638	18.1	5,501	20.0	4,391	21.2	3,614	16.9	-	-	4,217	15.2	6,172	20.2

ウ 館外等

(単位：人)

区分	総数		千種		東		北		西		中村		中		昭和		瑞穂		熱田		
	人数	比%	人数	比%	人数	比%	人数	比%	人数	比%	人数	比%	人数	比%	人数	比%	人数	比%	人数	比%	
合計	59,890	100	2,374	100	3,330	100	8,061	100	4,874	100	3,328	100	2,252	100	3,170	100	3,605	100	3,916	100	
内訳	男	22,059	36.8	817	34.4	1,275	38.3	2,400	29.8	1,472	30.2	1,231	37.0	944	41.9	954	30.1	1,429	39.6	1,667	42.6
	女	37,831	63.2	1,557	65.6	2,055	61.7	5,661	70.2	3,402	69.8	2,097	63.0	1,308	58.1	2,216	69.9	2,176	60.4	2,249	57.4

区分	中川		港		南		守山		緑		上汐田		名東		天白		
	人数	比%	人数	比%	人数	比%	人数	比%	人数	比%	人数	比%	人数	比%	人数	比%	
合計	1,589	100	6,464	100	4,428	100	1,030	100	3,108	100	569	100	3,923	100	3,869	100	
内訳	男	787	49.5	2,117	32.8	1,862	42.1	389	37.8	1,033	33.2	137	24.1	2,453	62.5	1,092	28.2
	女	802	50.5	4,347	67.2	2,566	57.9	641	62.2	2,075	66.8	432	75.9	1,470	37.5	2,777	71.8

4 定期講座(前期・後期)

(1) 年代別・男女別受講者数

(単位:人)

区分	合計		推進		千種		東		北		西		中村		中		昭和		瑞穂		熱田		
	人数	比%	人数	比%	人数	比%	人数	比%	人数	比%	人数	比%	人数	比%	人数	比%	人数	比%	人数	比%	人数	比%	
合計	12,858	100	4,161	100	725	100	458	100	527	100	595	100	518	100	566	100	510	100	568	100	470	100	
内 訳	男	5,158	40.1	2,102	50.5	274	37.8	144	31.4	194	36.8	213	35.8	171	33.0	242	42.8	227	44.5	213	37.5	196	41.7
	女	7,700	59.9	2,059	49.5	451	62.2	314	68.6	333	63.2	382	64.2	347	67.0	324	57.2	283	55.5	355	62.5	274	58.3
10代 以下	男	507	3.9	-	-	37	5.1	18	3.9	10	1.9	35	5.9	28	5.4	23	4.1	27	5.3	37	6.5	34	7.2
	女	543	4.2	-	-	40	5.5	26	5.7	26	4.9	18	3.0	32	6.2	23	4.1	21	4.1	74	13.0	25	5.3
20代	男	31	0.2	4	0.1	3	0.4	-	-	2	0.4	1	0.2	1	0.2	-	-	7	1.4	2	0.4	1	0.2
	女	221	1.7	33	0.8	5	0.7	4	0.9	14	2.7	11	1.8	12	2.3	11	1.9	14	2.7	28	4.9	8	1.7
30代	男	73	0.6	14	0.3	4	0.6	1	0.2	8	1.5	-	-	4	0.8	-	-	1	0.2	4	0.7	2	0.4
	女	1,304	10.1	76	1.8	101	13.9	63	13.8	60	11.4	68	11.4	92	17.8	65	11.5	81	15.9	72	12.7	70	14.9
40代	男	123	1.0	49	1.2	4	0.6	1	0.2	4	0.8	2	0.3	11	2.1	-	-	3	0.6	4	0.7	10	2.1
	女	1,002	7.8	115	2.8	96	13.2	59	12.9	52	9.9	35	5.9	67	12.9	34	6.0	42	8.2	23	4.0	48	10.2
50代	男	228	1.8	90	2.2	25	3.4	6	1.3	5	0.9	5	0.8	7	1.4	4	0.7	6	1.2	5	0.9	21	4.5
	女	1,039	8.1	371	8.9	59	8.1	34	7.4	39	7.4	31	5.2	29	5.6	45	8.0	20	3.9	35	6.2	34	7.2
60代	男	1,757	13.7	705	16.9	107	14.8	51	11.1	72	13.7	65	10.9	45	8.7	74	13.1	79	15.5	65	11.4	67	14.3
	女	2,009	15.6	735	17.7	84	11.6	69	15.1	77	14.6	109	18.3	60	11.6	83	14.7	68	13.3	82	14.4	55	11.7
70代 以上	男	2,439	19.0	1,240	29.8	94	13.0	67	14.6	93	17.6	105	17.6	75	14.5	141	24.9	104	20.4	96	16.9	61	13.0
	女	1,582	12.3	729	17.5	66	9.1	59	12.9	65	12.3	110	18.5	55	10.6	63	11.1	37	7.3	41	7.2	34	7.2

-62-

区分	中川		港		南		守山		緑		上汐田		名東		天白		
	人数	比%	人数	比%	人数	比%	人数	比%	人数	比%	人数	比%	人数	比%	人数	比%	
合計	511	100	482	100	511	100	473	100	447	100	118	100	644	100	574	100	
内 訳	男	170	33.3	199	41.3	166	32.5	203	42.9	140	31.3	1	0.8	138	21.4	165	28.7
	女	341	66.7	283	58.7	345	67.5	270	57.1	307	68.7	117	99.2	506	78.6	409	71.3
10代 以下	男	19	3.7	41	8.5	49	9.6	42	8.9	28	6.3	-	-	32	5.0	47	8.2
	女	27	5.3	26	5.4	40	7.8	33	7.0	55	12.3	-	-	36	5.6	41	7.1
20代	男	3	0.6	-	-	2	0.4	-	-	2	0.4	-	-	-	-	3	0.5
	女	7	1.4	5	1.0	11	2.2	13	2.7	12	2.7	-	-	16	2.5	17	3.0
30代	男	18	3.5	3	0.6	5	1.0	5	1.1	1	0.2	-	-	-	-	3	0.5
	女	70	13.7	34	7.1	72	14.1	64	13.5	55	12.3	1	0.8	167	25.9	93	16.2
40代	男	10	2.0	6	1.2	6	1.2	7	1.5	-	-	-	-	2	0.3	4	0.7
	女	51	10.0	42	8.7	82	16.0	51	10.8	42	9.4	-	-	131	20.3	32	5.6
50代	男	18	3.5	9	1.9	6	1.2	5	1.1	4	0.9	-	-	2	0.3	10	1.7
	女	52	10.2	65	13.5	42	8.2	17	3.6	41	9.2	8	6.8	51	7.9	66	11.5
60代	男	58	11.4	73	15.1	56	11.0	86	18.2	56	12.5	-	-	50	7.8	48	8.4
	女	94	18.4	76	15.8	73	14.3	61	12.9	78	17.4	39	33.1	65	10.1	101	17.6
70代 以上	男	44	8.6	67	13.9	42	8.2	58	12.3	49	11.0	1	0.8	52	8.1	50	8.7
	女	40	7.8	35	7.3	25	4.9	31	6.6	24	5.4	69	58.5	40	6.2	59	10.3

(2) 居住区別受講者数

(単位:人)

区分	人口 (H20.3.1現在)	合計	推進	千種	東	北	西	中村	中	昭和	瑞穂	熱田
合計	2,239,142	12,858	4,161	725	458	527	595	518	566	510	568	470
千種区	156,892	1,102	340	467	35	27	33	15	35	43	11	15
東区	70,573	486	154	18	220	13	9	6	17	15	5	6
北区	166,030	818	270	15	35	334	33	12	38	12	7	7
西区	143,431	682	183	14	11	33	334	14	22	13	9	4
中村区	134,734	806	259	9	7	10	29	387	26	10	8	12
中区	72,950	563	220	9	16	5	13	5	232	14	5	4
昭和区	105,075	776	374	23	12	10	18	4	27	241	21	5
瑞穂区	105,421	770	247	13	9	11	11	3	15	28	352	24
熱田区	63,945	447	89	4	6	7	8	3	12	6	6	270
中川区	219,018	769	179	16	12	12	17	29	19	13	12	40
港区	151,830	477	87	7	3	5	1	3	8	2	5	10
南区	142,418	755	149	13	11	12	8	5	22	21	30	35
守山区	163,941	767	228	36	20	11	13	4	16	16	6	7
緑区	224,323	1,086	340	8	14	14	15	9	23	19	29	10
名東区	158,791	1,031	305	47	28	13	12	11	27	18	17	4
天白区	159,770	944	289	19	9	8	30	3	22	37	24	9
市外		579	448	7	10	2	11	5	5	2	21	8

区分	中川	港	南	守山	緑	上汐田	名東	天白
合計	511	482	511	473	447	118	644	574
千種区	7	13	11	18	2	0	24	6
東区	1	0	1	10	3	0	6	2
北区	3	11	1	24	3	0	7	6
西区	4	12	3	15	2	0	7	2
中村区	21	13	1	5	2	0	6	1
中区	9	11	11	3	4	0	1	1
昭和区	4	5	5	5	2	0	8	12
瑞穂区	3	11	12	4	6	0	8	13
熱田区	10	14	7	1	2	0	0	2
中川区	374	31	6	3	3	0	2	1
港区	18	311	6	1	4	0	1	5
南区	11	11	390	4	21	0	2	10
守山区	3	7	3	356	4	0	31	6
緑区	11	9	33	8	364	117	11	52
名東区	8	9	3	5	6	0	506	12
天白区	7	8	9	5	14	0	12	439
市外	17	6	9	6	5	1	12	4

参 考 资 料

名古屋市生涯学習センター条例

平成 12 年 3 月 29 日
条例第 38 号

名古屋市公民館条例(昭和 38 年名古屋市条例第 18 号)の全部を改正する。

(設置)

第 1 条 生涯学習の振興を図るとともに、市民の交流と地域活動の発展に資するため、次のように生涯学習センター(以下「センター」という。)を設置する。

名称	位置
名古屋市生涯学習推進センター	名古屋市中区大井町 7 番 25 号
名古屋市千種生涯学習センター	名古屋市千種区振甫町 3 丁目 34 番地
名古屋市東生涯学習センター	名古屋市東区葵一丁目 3 番 21 号
名古屋市北生涯学習センター	名古屋市北区黒川本通 2 丁目 16 番地の 3
名古屋市西生涯学習センター	名古屋市西区浄心一丁目 1 番 45 号
名古屋市中村生涯学習センター	名古屋市中村区鳥居通 3 丁目 1 番地の 3
名古屋市中生涯学習センター	名古屋市中区橋一丁目 7 番 11 号
名古屋市昭和生涯学習センター	名古屋市昭和区石仏町 1 丁目 48 番地
名古屋市瑞穂生涯学習センター	名古屋市瑞穂区惣作町 2 丁目 27 番地の 3
名古屋市熱田生涯学習センター	名古屋市熱田区熱田西町 2 番 13 号
名古屋市中川生涯学習センター	名古屋市中川区富川町 1 丁目 2 番地の 12
名古屋市港生涯学習センター	名古屋市港区港陽一丁目 10 番 18 号
名古屋市南生涯学習センター	名古屋市南区東又兵衛町 5 丁目 1 番地の 10
名古屋市守山生涯学習センター	名古屋市守山区守山三丁目 2 番 6 号
名古屋市緑生涯学習センター	名古屋市緑区鳴海町字本町 54 番地
名古屋市名東生涯学習センター	名古屋市名東区社が丘三丁目 802 番地
名古屋市天白生涯学習センター	名古屋市天白区天白町大字島田字黒石 4050 番地

2 名古屋市緑生涯学習センターに、次のように分館を置く。

名称	位置
上汐田教育集会所	名古屋市緑区鳴海町字上汐田 447 番地

(事業)

第 2 条 センターは、前条の目的を達成するため、次の各号に掲げる事業を行う。

- (1) 講座、講演会等を開催すること。
 - (2) 市民の学習活動等を支援すること。
 - (3) 図書、記録、資料等を利用させること。
 - (4) 生涯学習に関する情報を提供すること。
 - (5) 生涯学習のための相談を行うこと。
 - (6) センター(名古屋市生涯学習推進センター(以下「推進センター」という。)を除く。次条、第 7 条、第 8 条及び第 9 条において同じ。)の施設を使用させること。
 - (7) その他教育委員会(以下「委員会」という。)が必要と認める事業を行うこと。
- 2 前項に定めるもののほか、推進センターは、次の各号に掲げる事業を行う。

- (1) 生涯学習に関する専門的な調査研究を行うこと。
- (2) 生涯学習の施策の推進に必要な情報の収集及び提供を行うこと。

- (3) 生涯学習に関する先導的な学習の方法の開発を行うこと。
- (4) 生涯学習に関する各種の団体及び機関との連携協力を図ること。

(使用の許可)

第3条 センターの別表第1に掲げる施設を使用しようとする者は、委員会の許可を受けなければならない。

2 委員会は、次の各号のいずれかに該当する場合は、使用を許可しない。

- (1) 公の秩序又は善良な風俗を乱すおそれがあるとき。
- (2) センターの管理上支障があるとき。

3 委員会は、第1項の許可に際して、センターの管理上必要な条件を付けることができる。

(使用料)

第4条 使用の許可を受けた者(以下「使用者」という。)は、別表第1に定める額の使用料を納付しなければならない。

2 前項の使用料は、使用の許可と同時に納付しなければならない。ただし、委員会が特別の事由があると認めるときは、この限りでない。

3 センター(推進センター及び分館を除く。)の駐車場を使用しようとする者は、別表第2に定める額の使用料を納付しなければならない。

(使用料の減免)

第5条 委員会は、特別の事由があると認めるときは、使用料を減免することができる。

(使用料の不還付)

第6条 既納の使用料は、還付しない。ただし、委員会が特別の事由があると認めるときは、その全部又は一部を還付することができる。

(使用の許可の取消し等)

第7条 委員会は、次の各号のいずれかに該当するときは、使用の許可の条件を変更し、若しくは使用を停止し、又は使用の許可を取り消すことができる。

- (1) この条例又はこの条例に基づく教育委員会規則の規定に違反したとき。
- (2) 許可された使用目的に違反したとき。
- (3) 使用の許可の条件に違反したとき。
- (4) 公の秩序又は善良な風俗を乱したとき、又は乱すおそれがあるとき。
- (5) 工事その他のセンターの管理上やむを得ない事由が生じたとき。

(特別の設備)

第8条 使用者は、センターの施設に特別の設備を設け、又は原状の変更をしようとするときは、あらかじめ委員会の承認を受けなければならない。

(原状回復)

第9条 使用者は、使用を終わったとき、又は使用の停止若しくは使用の許可の取消しがなされたときは、直ちにセンターの施設を原状に回復しなければならない。

(損害賠償等)

第10条 建物、設備その他器具を損傷し、又は滅失させた者は、委員会の指示に従い、これらを原状に回復し、又はその損害を賠償しなければならない。

(職員)

第11条 センターに、館長その他必要な職員を置く。

(生涯学習推進センター協議会)

第12条 委員会の諮問に応じ、推進センターの事業の実施について調査審議するため、委員会の附属機関として、名古屋市生涯学習推進センター協議会(以下「協議会」という。)を置く。

2 協議会は、委員15人以内をもって組織する。

3 委員は、学校教育及び社会教育の関係者並びに学識経験のある者のうちから委員会が委嘱する。

4 委員の任期は2年とし、補欠委員の任期は、前任者の残任期間とする。

5 委員は、再任されることができる。

6 委員会は、特別の事由があると認めるときは、任期中においても委員を解嘱することができる。

(委任)

第13条 この条例の施行に関し必要な事項は、教育委員会規則で定める。

附 則 抄

(施行期日)

1 この条例は、平成12年4月1日から施行する。

(経過措置)

2 この条例の施行の際現にこの条例による改正前の名古屋市公民館条例第3条第1項の規定による公民館の使用の許可を受けている者は、第3条第1項の規定による相当の生涯学習センターの使用の許可を受けた者とみなす。

(名古屋市公民館運営審議会条例の廃止)

3 名古屋市公民館運営審議会条例(昭和38年名古屋市条例第19号)は、廃止する。

(名古屋市体育館条例の一部改正)

4 名古屋市体育館条例(昭和26年名古屋市条例第54号)の一部を次のように改正する。

〔次のよう〕略

附 則(平成16年条例第14号)

この条例は、平成16年4月1日から施行する。ただし、第3条及び第4条の改正規定並びに別表を別表第1とし同表の次に1表を加える改正規定は、規則で定める日から施行する。

(平成16年規則第99号で平成16年10月1日から施行)

附 則(平成17年条例第113号)

1 この条例は、平成18年2月1日から施行する。

2 この条例による改正後の名古屋市生涯学習センター条例別表第1の規定は、平成18年4月1日以後の使用に係る使用料について適用し、同日前の使用に係る使用料については、なお従前の例による。

附 則(平成19年条例第24号)

この条例の施行期日は、規則で定める。

(平成19年規則第96号で第1条第2項の表の改正規定のうち大高分館の項を削る部分及び別表第1の改正規定のうち名古屋市緑生涯学習センター大高分館の項を削る部分は平成19年10月1日から施行)

(平成19年規則第118号で第1条第2項の表の改正規定のうち有松分館の項を削る部分及び別表第1の改正規定のうち名古屋市緑生涯学習センター有松分館の項を削る部分は平成19年12月1日から施行)

別表第1

名称	使用区分		使用料の額						
			午前	午後	午前午後	夜間	午後夜間	1日	
			午前9時から午後0時30分まで	午後1時から午後4時30分まで	午前9時から午後4時30分まで	午後5時から午後9時まで	午後1時から午後9時まで	午前9時から午後9時まで	
名古屋市千種生涯学習センター	体育室	貸し切りの場合	スポーツ又はレクリエーションに使用する場合	5,400円 (2,400円)	5,400円 (2,400円)	10,800円 (4,800円)	7,200円 (3,000円)	12,600円 (5,400円)	18,000円 (7,800円)
		その他の場合	13,500円 (5,800円)	13,500円 (5,800円)	27,000円 (11,600円)	18,000円 (7,800円)	31,500円 (13,600円)	45,000円 (19,400円)	
	貸し切りでない場合	バスケットボール(コート1面につき)	2,400円	2,400円	4,800円	3,000円	5,400円	7,800円	
		バレーボール(コート1面につき)	2,400円	2,400円	4,800円	3,000円	5,400円	7,800円	
		バドミントン(コート1面につき)	900円	900円	1,800円	1,200円	2,100円	3,000円	
		卓球(コート1面につき)	350円	350円	700円	400円	750円	1,100円	
		その他スポーツ(250平方メートル以内につき)	900円	900円	1,800円	1,200円	2,100円	3,000円	

		集会室(1室につき)	1,200円	1,200円	2,400円	1,500円	2,700円	3,900円	
		和室(1室につき)	1,200円	1,200円	2,400円	1,500円	2,700円	3,900円	
		視聴覚室	2,400円	2,400円	4,800円	3,000円	5,400円	7,800円	
		料理室	2,400円	2,400円	4,800円	3,000円	5,400円	7,800円	
		美術室	2,400円	2,400円	4,800円	3,000円	5,400円	7,800円	
名古屋市中村生涯学習センター	体育室	貸し切りの場合	スポーツ又はレクリエーションに使用する場合	2,400円	2,400円	4,800円	3,000円	5,400円	7,800円
		その他の場合	7,800円	7,800円	15,600円	11,700円	19,500円	27,300円	
	貸し切りでない場合	バドミントン(コート1面にき)	900円	900円	1,800円	1,200円	2,100円	3,000円	
		卓球(コート1面につき)	350円	350円	700円	400円	750円	1,100円	
		その他スポーツ(250平方メートル以内につき)	900円	900円	1,800円	1,200円	2,100円	3,000円	
			集会室(1室につき)	1,200円	1,200円	2,400円	1,500円	2,700円	3,900円
			和室(1室につき)	1,200円	1,200円	2,400円	1,500円	2,700円	3,900円
			視聴覚室	2,400円	2,400円	4,800円	3,000円	5,400円	7,800円
			料理室	2,400円	2,400円	4,800円	3,000円	5,400円	7,800円
			美術室	2,400円	2,400円	4,800円	3,000円	5,400円	7,800円
名古屋市天白生涯学習センター	体育室	貸し切りの場合	スポーツ又はレクリエーションに使用する場合	2,400円	2,400円	4,800円	3,000円	5,400円	7,800円
		その他の場合	5,800円	5,800円	11,600円	7,800円	13,600円	19,400円	
	貸し切りでない場合	バドミントン(コート1面につき)	900円	900円	1,800円	1,200円	2,100円	3,000円	
		卓球(コート1面につき)	350円	350円	700円	400円	750円	1,100円	
		その他スポーツ(250平方メートル以内につき)	900円	900円	1,800円	1,200円	2,100円	3,000円	

	集会室	第1集会室	2,400円	2,400円	4,800円	3,000円	5,400円	7,800円	
		第2集会室	1,200円	1,200円	2,400円	1,500円	2,700円	3,900円	
		第3集会室 (1室につき)							
		和室(1室につき)	1,200円	1,200円	2,400円	1,500円	2,700円	3,900円	
		視聴覚室	2,400円	2,400円	4,800円	3,000円	5,400円	7,800円	
		料理室	2,400円	2,400円	4,800円	3,000円	5,400円	7,800円	
		美術室	2,400円	2,400円	4,800円	3,000円	5,400円	7,800円	
前各項 以外の 生涯学 習セン ター (分館 を除 く。)	体育室	貸し切り の場 合	スポーツ又 はレクリ エーシ ョンに 使用す る場 合	2,400円	2,400円	4,800円	3,000円	5,400円	7,800円
		貸し切り でない 場 合	その他の場 合	5,800円	5,800円	11,600円	7,800円	13,600円	19,400円
	貸し切り でない 場 合	貸し切り の場 合	バドミ ントン (コート 1面に つき)	900円	900円	1,800円	1,200円	2,100円	3,000円
		貸し切り でない 場 合	卓球 (コート 1面に つき)	350円	350円	700円	400円	750円	1,100円
		貸し切り でない 場 合	その他ス ポーツ (250 平方メ ートル 以内 につ き)	900円	900円	1,800円	1,200円	2,100円	3,000円
		集会室(1室につ き)	1,200円	1,200円	2,400円	1,500円	2,700円	3,900円	
		和室(1室につき)	1,200円	1,200円	2,400円	1,500円	2,700円	3,900円	
		視聴覚室	2,400円	2,400円	4,800円	3,000円	5,400円	7,800円	
		料理室	2,400円	2,400円	4,800円	3,000円	5,400円	7,800円	
		美術室	2,400円	2,400円	4,800円	3,000円	5,400円	7,800円	
		和洋裁室(名古屋 市守山生涯学 習セン ターに 限る。)	2,400円	2,400円	4,800円	3,000円	5,400円	7,800円	
	備考								
	名古屋市緑生涯学習センター上汐田教育集会所の集会室及び和室は、無料とする。 ()内の額は、名古屋市千種生涯学習センターの体育室の半面を貸し切る場合に適用する。 附属設備の使用料の額は、附属設備の品目ごとに委員会が定める額とする。								

別表第2

使用区分	使用料の額	
	1回	回数券
普通自動車(1台につき)	300円	11回分 3,000円 25回分 5,000円
備考		
駐車時間が30分以内のときは、無料とする。		

名古屋市生涯学習センター条例施行規則

平成 12 年 3 月 31 日
教育委員会規則第 10 号

名古屋市公民館条例施行規則(昭和 50 年名古屋市教育委員会規則第 4 号)の全部を改正する。

(趣旨)

第 1 条 名古屋市生涯学習センター条例(平成 12 年名古屋市条例第 38 号。以下「条例」という。)の施行に関し必要な事項は、別に定めるもののほか、この規則の定めるところによる。

(上汐田教育集会所の事業)

第 2 条 条例第 1 条第 2 項に規定する名古屋市緑生涯学習センターの分館(以下「分館」という。)は、次の事業を行う。

上汐田教育集会所

- (1) 地域住民のための講座、講演会等を開催すること。
- (2) 地域住民の生涯学習等のための相談を行うこと。
- (3) 教育集会所の施設を地域住民の集会その他の公共の利用に供すること。

(休館日及び開館時間)

第 3 条 生涯学習センター(以下「センター」という。)の休館日は、次のとおりとする。

名称	休館日
名古屋市生涯学習推進センター(以下「推進センター」という。)	毎月第 1 日曜日及び毎月第 3 木曜日 国民の祝日に関する法律(昭和 23 年法律第 178 号。以下「法」という。)に規定する休日(休日が第 3 木曜日にあたる場合は、その翌日) 1 月 2 日、同月 3 日及び 12 月 29 日から同月 31 日まで
名古屋市千種生涯学習センター、名古屋市東生涯学習センター、名古屋市西生涯学習センター、名古屋市中村生涯学習センター、名古屋市昭和生涯学習センター、名古屋市熱田生涯学習センター、名古屋市中川生涯学習センター及び名古屋市南生涯学習センター	毎月第 2 水曜日及び毎月第 4 月曜日 1 月 1 日から同月 3 日まで及び 12 月 29 日から同月 31 日まで
名古屋市北生涯学習センター、名古屋市中生涯学習センター、名古屋市瑞穂生涯学習センター、名古屋市港生涯学習センター、名古屋市守山生涯学習センター、名古屋市緑生涯学習センター(分館を除く。)、名古屋市名東生涯学習センター及び名古屋市天白生涯学習センター	毎月第 2 火曜日及び毎月第 4 月曜日 1 月 1 日から同月 3 日まで及び 12 月 29 日から同月 31 日まで
分館	月曜日 法に規定する休日 1 月 2 日、同月 3 日及び 12 月 29 日から同月 31 日まで

- 2 センターの開館時間は、センター(分館を除く。)については午前 9 時から午後 9 時まで(日曜日及び法に規定する休日は午前 9 時から午後 5 時まで)とし、分館については午前 9 時から午後 9 時までとする。
- 3 教育委員会(以下「委員会」という。)が特に必要があると認めるときは、第 1 項の休館日若しくは前項の開館時間を変更し、又は臨時的休館日若しくは臨時の開館日を定めることができる。

(講座の受講手続)

第 4 条 センターが開催する講座を受講しようとする者は、受講しようとする講座の名称その他必要な事項を記載した受講申込書を委員会に提出し、その承認を受けなければならない。

(図書等の館内利用)

第 5 条 センターの図書、記録、資料等(以下「図書等」という。)の館内利用は、図書室その他所定の場所で行うものとする。

(図書等の館外利用)

第 6 条 推進センターにおいては、図書等(貴重書その他委員会が管理上支障があると認めるものを除く。)の館外利用を行うことができる。

- 2 図書等の館外利用をすることができる者は、委員会において氏名、住所その他必要な事項の登録を受け、かつ、貸出券の交付を受けたものとする。
- 3 図書等の館外利用の申込み時間は、午前 9 時 30 分から午後 8 時(日曜日は午後 4 時)までとする。
- 4 図書等の館外利用期間は、原則として、図書等を受領した日から 2 週間以内とする。

(使用許可申請の手続)

第7条 条例第3条第1項の規定によるセンター(推進センターを除く。次条において同じ。)の施設の使用の許可を受けようとする者は、次の各号に掲げる事項を記載した使用申込書を委員会に提出しなければならない。ただし、委員会が特別の事由があると認めるときは、この限りでない。

- (1) 使用目的
- (2) 使用区分
- (3) 使用期日及び時間
- (4) 集会又は入場予定人員
- (5) 特別の設備等の要否
- (6) 入場料その他これに類する料金(以下「入場料等」という。)の徴収又は営利目的の有無及び入場料等を徴収する場合における料金の額
- (7) 使用責任者の住所及び氏名
- (8) その他必要な事項

2 前項の使用申込書は、使用期日の属する月の2月前までは受理しない。ただし、委員会が特別の事由があると認めるときは、この限りでない。

3 条例第3条第1項の規定による許可をしたときは、申請者に使用許可書を交付する。

(使用期間)

第8条 センターの施設の使用期間は、引き続き3日以内とする。ただし、使用の終わった際他に使用する者がいない場合又は委員会が特別の事由があると認めるときは、この限りでない。

(附属設備の使用料の額)

第9条 センターの附属設備の使用料の額は、別表のとおりとする。

(駐車場の使用方法等)

第9条の2 センター(推進センター及び分館を除く。以下この条において同じ。)の駐車場の使用時間は、午前8時45分から午後9時05分まで(日曜日及び法に規定する休日は午前8時45分から午後5時05分まで)とする。ただし、委員会が特に必要があると認めるときは、使用時間を変更することができる。

2 センターの駐車場を使用する者(駐車時間が30分以内である者を除く。)は、駐車場の使用を終わった際に使用料を納付しなければならない。ただし、回数券による場合にあっては、その交付を受ける際に使用料を納付するものとする。

3 回数券の様式は、別に定める。

(使用料の減免)

第10条 条例第5条の規定により使用料を減免することができる場合は、次のとおりとする。

- (1) 市又は市の機関が主催し、又は他の団体と共催する行事に使用するとき。
- (2) 次に掲げる手帳のいずれかの交付を受けている者が乗車している普通自動車を駐車するため、当該手帳を係員に提示し確認を受けて駐車場を使用するとき。

ア 身体障害者福祉法(昭和24年法律第283号)第15条に規定する身体障害者手帳

イ 戦傷病者特別援護法(昭和38年法律第168号)第4条に規定する戦傷病者手帳

ウ 原子爆弾被爆者に対する援護に関する法律(平成6年法律第117号)第2条に規定する被爆者健康手帳

エ 精神保健及び精神障害者福祉に関する法律(昭和25年法律第123号)第45条に規定する精神障害者保健福祉手帳

オ 市長の発行する愛護手帳(これに類する療育手帳等を含む。)

(3) 前2号のほか、委員会が特別の事由があると認めるとき。

2 使用料の減免の額は、次のとおりとする。

- (1) 前項第1号及び第2号の場合 使用料の全額
- (2) 前項第3号の場合 その都度委員会が定める額

(減免申請手続)

第11条 前条第1項(第2号を除く。)の規定により使用料の減免を受けようとする者は、使用目的及びその内容並びに減免を必要とする事由を記載した使用料減免申請書を使用申込書に添えて委員会に提出しなければならない。ただし、委員会が特別の事由があると認めるときは、この限りでない。

(使用料の還付)

第12条 条例第6条ただし書の規定により既納の使用料の全部又は一部を還付する場合は、次のとおりとする。

- (1) 使用の許可を受けた者(以下「使用者」という。)の責めに帰することのできない事由によって使用することができなくなったとき。
- (2) 市の都合により使用の許可を取り消したとき。
- (3) 使用者が許可を受けた使用の日(引き続き2日以上使用するときは、その最初の日。以下「使用日」という。)の前日までに使用の許可の取消しを申し出て認められたとき。
- (4) その他使用前において使用の取消しを申し出て、委員会が相当の事由があると認めるとき。

2 使用料の還付の額は、次のとおりとする。

- (1) 前項第1号及び第2号の場合 使用料の全額

(2) 前項第3号の場合 使用料の5割相当額(使用日の前7日までに使用の許可の取消しの申出があったときにあっては全額)

(3) 前項第4号の場合 その都度委員会が定める額

3 使用料の還付を受けようとする者は、使用許可書及び使用料の領収書の写しを添えて、委員会に申請しなければならない。

(使用権の譲渡等の禁止)

第13条 使用者は、その権利を譲渡し、又は他人に転貸してはならない。

(係員の入場又は入室)

第14条 使用者は、係員の職務上の入場又は入室を拒んではならない。

(行為の禁止)

第15条 センターにおいては、次の各号に掲げる行為をしてはならない。

(1) みだりに火気を使用し、又は危険を引き起こすおそれのある行為をすること。

(2) 承認を受けずに飲食物その他の物品を販売し、又は陳列すること。

(3) 承認を受けずに広告類を掲出し、又は配布すること。

(4) 建物その他の工作物を汚損し、又はき損するおそれのある行為をすること。

(5) その他センターの管理上支障があると認められる行為をすること。

(退館)

第16条 この規則に違反し、又は係員の指示に従わない者には、退館を命ずることができる。

(生涯学習推進センター協議会の会長及び副会長)

第17条 名古屋市生涯学習推進センター協議会(以下「協議会」という。)に会長及び副会長1人を置き、それぞれ委員の互選により定める。

2 会長及び副会長の任期は、1年とする。ただし、再任を妨げない。

3 会長は、会務を総理し、会議の議長となる。

4 副会長は、会長を補佐し、会長に事故があるとき、又は会長が欠けたときは、その職務を代理する。

(協議会の会議)

第18条 協議会の会議は、会長が召集する。

2 協議会は、委員の半数以上が出席しなければ、会議を開くことができない。

3 協議会の議事は、出席委員の過半数で決し、可否同数のときは、議長の決するところによる。

(協議会の庶務)

第19条 協議会の庶務は、推進センターにおいて行う。

(委任)

第20条 この規則の施行に関し必要な事項は、別に定める。

附 則

この規則は、平成12年4月1日から施行する。

附 則(平成12年教育委員会規則第19号)

1 この規則は、平成12年11月24日から施行する。ただし、次項の規定は、平成12年10月1日から施行する。

2 名古屋市生涯学習センター条例(平成12年名古屋市条例第38号)の規定に基づく許可の申請その他この規則による改正後の名古屋市生涯学習センター条例施行規則の規定により名古屋市守山生涯学習センター体育室に附属する冷暖房設備1式を使用するために必要な手続は、この規則の施行前においても行うことができる。

附 則(平成13年教育委員会規則第4号)

1 この規則は、平成13年4月1日から施行する。

2 この規則の施行の際現にこの規則による改正前の各規則の規定に基づいて提出されている申請書等は、この規則による改正後の各規則の規定に基づいて提出されたものとみなす。

3 この規則の施行の際現にこの規則による改正前の各規則の規定に基づいて交付されている許可書は、この規則による改正後の各規則の規定に基づいて交付されたものとみなす。

4 この規則の施行の際現にこの規則による改正前の各規則の規定に基づいて作成されている用紙で残量のあるものについては、この規則による改正後の各規則の規定にかかわらず、当分の間、修正して使用することができる。

附 則(平成16年教育委員会規則第1号)

この規則は、平成16年4月1日から施行する。

附 則(平成16年教育委員会規則第10号)

1 この規則は、平成16年4月1日から施行する。

2 この規則の施行の際現に図書等の館外利用をしている者については、この規則による改正後の名古屋市生涯学習センター条例施行規則第6条の規定にかかわらず、なお従前の例による。

附 則(平成16年教育委員会規則第28号)

この規則は、平成16年10月1日から施行する。

附 則(平成17年教育委員会規則第27号)

1 この規則は、平成18年2月1日から施行する。

- 2 この規則による改正後の名古屋市生涯学習センター条例施行規則の規定は、平成 18 年 4 月 1 日以後の使用について適用し、同日前の使用については、なお従前の例による。

附 則(平成 19 年教育委員会規則第 17 号)

この規則は、平成 19 年 12 月 1 日から施行する。ただし、第 20 条の改正規定は公布の日から、別表の改正規定中拡声装置 1 式(名古屋市中村生涯学習センター、名古屋市守山生涯学習センター及び名古屋市緑生涯学習センター大高分館に限る。)の項を改める部分及びスポットライト 1 式(名古屋市緑生涯学習センター大高分館に限る。)の項を削る部分は平成 19 年 10 月 1 日から施行する。

別表(第 9 条関係)

使用区分	使用料の額					
	午前	午後	午前午後	夜間	午後夜間	1 日
	午前 9 時から午後 0 時 30 分まで	午後 1 時から午後 4 時 30 分まで	午前 9 時から午後 4 時 30 分まで	午後 5 時から午後 9 時まで	午後 1 時から午後 9 時まで	午前 9 時から午後 9 時まで
グランドピアノ 1 台(名古屋市昭和生涯学習センター、名古屋市港生涯学習センター及び名古屋市天白生涯学習センターに限る。)	1,200 円	1,200 円	2,400 円	1,200 円	2,400 円	3,600 円
たて型ピアノ 1 台(分館を除く。)	500 円	500 円	1,000 円	500 円	1,000 円	1,500 円
16 ミリ映写機 1 台(分館を除く。)	1,000 円	1,000 円	2,000 円	1,000 円	2,000 円	3,000 円
拡声装置 1 式(名古屋市中村生涯学習センター及び名古屋市守山生涯学習センターに限る。)	500 円	500 円	1,000 円	500 円	1,000 円	1,500 円
音響装置 1 式(分館を除く。)	500 円	500 円	1,000 円	500 円	1,000 円	1,500 円
映像装置 1 式(分館を除く。)	1,000 円	1,000 円	2,000 円	1,000 円	2,000 円	3,000 円
陶芸窯 1 基(名古屋市熱田生涯学習センター、名古屋市守山生涯学習センター、名古屋市緑生涯学習センター(分館を除く。)及び名古屋市名東生涯学習センターに限る。)	1,000 円	1,000 円	2,000 円	1,000 円	2,000 円	3,000 円
冷暖房設備 1 式(名古屋市守山生涯学習センター体育室に限る。)	1,300 円	1,300 円	2,600 円	1,500 円	2,800 円	4,100 円
備考 ピアノの調律及び 16 ミリ映写機の操作は、使用者の負担とする。						

名古屋市生涯学習センター処務規則

(平成 12 年 3 月 31 日 教育委員会規則第 11 号)

名古屋市公民館処務規則(昭和 39 年名古屋市教育委員会規則第 25 号)の全部を改正する。

目次

- 第 1 章 総則(第 1 条)
- 第 2 章 名古屋市生涯学習センターの組織等(第 2 条・第 3 条)
- 第 3 章 名古屋市生涯学習推進センターの組織等(第 4 条 第 8 条)
- 第 4 章 雑則(第 9 条・第 10 条)
- 附則

第 1 章 総則

(目的)

第 1 条 この規則は、名古屋市生涯学習センターにおいて名古屋市生涯学習センター条例(平成 12 年名古屋市条例第 38 号)第 2 条に規定する事業を円滑に遂行するため、組織その他処務に関する必要な事項を定めることを目的とする。

第 2 章 名古屋市生涯学習センターの組織等

(館長その他の職員)

第 2 条 名古屋市生涯学習センター(名古屋市生涯学習推進センター(以下「推進センター」という。)を除く。以下「センター」という。)に、館長、係長及び主査(名古屋市緑生涯学習センターに限る。)を置く。

2 館長には、生涯学習部主幹(地域の生涯学習の振興)をもって充てる。

3 係長及び主査には、生涯学習部生涯学習課主査(地域の生涯学習の振興)をもって充てる。(センターの処務)

第 3 条 前条に定めるもののほか、センターの処務に関し必要な事項は、別に定める。

第 3 章 名古屋市生涯学習推進センターの組織等

(所属)

第 4 条 推進センターは、生涯学習部に属する。

(館長その他の職員)

第 5 条 推進センターに、館長、副館長その他必要な職員を置く。

2 館長は、推進センターの事務を統轄し、推進センターを代表する。

3 副館長は、上司の命を受けて推進センターの事務を掌理し、所属職員を指揮監督する。

4 館長に事故があるときは、副館長がその職務を代理する。

(推進センターの係)

第 6 条 推進センターに、推進センターの事務を処理するため、生涯学習推進係を置く。

2 係に、係長を置く。

3 係長は、上司の命を受けて所管事務を掌理し、所属職員を指揮監督する。

(勤務時間等の特例)

第 7 条 職員の勤務時間等の特例は、次のとおりとする。

職員の範囲	勤務時間	休憩時間	週休日
副館長	1 日について午前 8 時 45 分から午後 5 時 15 分までの間において 7 時間 45 分とする。	1 日について 45 分とする。	4 週間を通じて 8 日とする。
その他の職員	1 日について午前 8 時 45 分から午後 5 時 15 分まで又は午後 0 時 35 分から午後 9 時 5 分までの間において 7 時間 45 分とし、勤務時間の割振りは、各職員について副館長が定める。	1 日について 45 分とする。	4 週間を通じて 8 日とし、その割振りは、副館長が定める。

- 2 職員の休憩時間及び休息時間の時限は、副館長が定める。
- 3 職員の週休日の振替え又は半日勤務時間の割振り変更を行うことができる期間(以下「振替可能期間」という。)は、週休日において特に勤務することを命ずる必要がある日の属する割振単位期間(平成5年3月1日を初日とする4週間ごとの期間をいう。)内とする。業務の必要により、週休日に変更した勤務日又は勤務日のうち勤務時間を割り振ることをやめた半日勤務時間に勤務することを命ずる必要がある場合の振替可能期間についても、同様とする。

(委任)

第8条 別段の定めがあるものを除くほか、副館長は、教育長の決裁を得て、必要な処務細則を定めることができる。

第4章 雑則

(諸帳簿)

第9条 名古屋市生涯学習センターには、所定の帳簿を整備しなければならない。

(報告)

第10条 館長(推進センターにあっては副館長)は、毎月の事業成績その他必要な事項を翌月10日までに教育長に報告しなければならない。

附 則

この規則は、平成12年4月1日から施行する。

附 則(平成16年教育委員会規則第22号)

この規則は、平成16年4月1日から施行する。

附 則(平成19年教育委員会規則第4号)

1 この規則は、平成19年4月1日から施行する。

2 職員の勤務時間及び休暇に関する条例の一部を改正する条例(平成19年名古屋市条例第15号。以下「一部改正条例」という。)附則第2項の規定の適用を受ける職員のうち、この規則による改正後の名古屋市生涯学習センター処務規則第7条、名古屋市女性会館処務規則第5条、名古屋市見晴台考古資料館処務規則第4条、名古屋市図書館処務規則第6条、名古屋市博物館処務規則第6条、名古屋市美術館処務規則第5条及び名古屋市科学館処務規則第6条の規定に基づき割り振られた勤務時間に勤務する者に対する一部改正条例附則第2項の規定の適用については、平成20年3月31日までとする。

生涯学習センター建設のあゆみ

本市の社会教育施設の整備は、専門施設については1区1図書館・1プールの設置、4方面別都市型青年の家の設置など、はやくから進められてきた。これに比べ、地域の総合的な社会教育施設である社会教育センターの整備の着手は遅れた。

もっとも、学級、講座の開設などの社会教育の事業を行ってこなかったわけではなく、「成人学校」や「青年学級、婦人学級」の開設などの事業を、教育委員会事務局が直接的に行ったり、各区長へ委任して行ってきた。また、昭和38～39年の本市へ合併にともなって引き継がれた守山公民館、有松公民館、大高公民館では小規模ながらそれぞれ独自に事業を行いながら、地域住民の社会教育活動の場となってきた。

こうした状況の中で、名古屋市社会教育委員協議会は、昭和43年、45年、49年と三度にわたり、社会教育の事業は、行政機関が直接行うよりも市民の身近な日常生活圏にある社会教育施設で行われることが望ましいという見地から、社会教育施設整備の推進、とりわけ1区1社会教育センターの設置を本市教育委員会に対して提言した。

とくに、昭和45年に提出された意見書「社会教育センターの設置推進について」では、本市における社会教育行政の課題は、市民ひとりひとりの資質の向上をはかり、都市化にともなう市民生活のひずみを克服し、健康で豊かな生活を実現することができるような社会的基盤を整備することにある。このような条件整備の中で、現在もっとも配慮されなければならないのは、市民が気軽に利用できるように学習や集会、スポーツ活動のための社会教育施設の整備拡充をはかることである。」と述べ、しかも、できるだけ短年次に全区に設置すべきことを強調した。

これを受けて、本市は、当面市内の4拠点に社会教育センターを設置することとした。

第1号の建設は、千種区の旧振甫プールの跡地を利用して、昭和48年12月に着工された。当初の計画では、規模も大きく館内施設の内容も充実したものになるはずであったが、折からのオイルショックのあおりを受けて資材等が高騰したため、縮小を余儀なくされた。

翌昭和49年1月に提出された、建議書「名古屋市における社会教育の推進について」の中では、名古屋市社会教育委員協議会は、各行政区の比較的利用しやすい位置に、市民の多様な学習要求をはじめ、さまざまな期待にこたえられる機能をもつ施設として、区社会教育センターの建設をさらに促進すべきことを改めて指摘した。

これらの提言を強い社会的、時代的要請として受けとめ

た本市は、1区1館構想の計画にそって、昭和50年、千種社会教育センターの開館を契機に毎年1～2館を建設し、昭和60年の中村・西社会教育センターの開館をもって、設置を完了した。

その後、昭和63年8月に生涯教育センターを開館し、「交流事業、情報提供、相談事業、調査研究」を柱として、生涯を通じて行う学習の拠点としての事業を実施している。

また、「人にやさしいまち名古屋」の実現をめざした「名古屋市福祉都市環境整備指針」に基づき、高齢者や障害者をはじめ市民のだれもが利用しやすい施設にするための施設整備に平成5年度から着手している。

千種社会教育センターは、昭和50年の開館以来18年が経過したため、平成5年度、全館にわたるリニューアル工事を行い、装いを一新した。

生涯学習の理念が定着する中で、家庭教育、学校教育、社会教育を総合的にとらえ市民の学習を支援していく体制づくりの観点から、平成9年4月1日に「社会教育センター」を「生涯学習センター」に、「生涯教育センター」を「生涯学習推進センター」に名称を変更した。

さらに、平成10年、国の生涯学習審議会の答申にもあるように、教育委員会と市長部局との積極的な連携を図るため、社会教育・生涯学習行政の見直しをすすめてきた結果、平成12年4月に各区の生涯学習センターを区役所に編入した。

また、老朽化のため、平成11年9月より建て替えをすすめてきた守山生涯学習センター体育館棟は、平成12年11月竣工した。

昨今、高度情報社会の急激な進展により市民の学習志向や学習環境に大きな変化をもたらしている中で、生涯学習推進センターは、平成16年4月に移転するとともに、広域的な拠点として、関連施設との密なる連携を図りながら、その機能と役割を果たしていくこととした。

また、緑生涯学習センター有松分館、大高分館については、有松分館は平成19年12月1日、大高分館は平成19年10月1日をもって閉館した。

福祉環境整備施設一覧

年月	施設名
平成6.3	千種・昭和・名東生涯学習センター
7.3	東・天白生涯学習センター、女性会館
8.3	中・瑞穂生涯学習センター
8.8	上汐田教育集会所
9.3	熱田・南生涯学習センター
10.3	北・中村生涯学習センター

年 月	事 項
昭和 24. 4	(守山市中央公民館開館)
24. 12	(有松公民館開館)
25. 1	(大高公民館開館)
34. 4	(大高公民館移転改築開館)
38. 2	名古屋市と守山市の合併にともない、守山市中央公民館を名古屋市立守山公民館とする。
39. 12	名古屋市と有松町、大高町との合併にともない、有松公民館・大高公民館をそれぞれ名古屋市有松公民館・名古屋市大高公民館とする。また、名古屋市立守山公民館を名古屋市守山公民館とする。
43. 1	社会教育委員協議会答申「総合社会教育センターについて」
45. 1	社会教育委員協議会答申「社会教育センターの設置推進について」
46. 4	有松公民館改築開館
49. 1	社会教育委員協議会建議「名古屋市における社会教育の推進について」
50. 4	千種社会教育センター開館
51. 5	守山社会教育センター開館(一部、守山公民館を改築)
52. 3	社会教育委員協議会意見「社会教育施設の管理運営について」
52. 5	緑社会教育センター開館
53. 6	中川社会教育センター開館
54. 6	港社会教育センター開館
55. 6	昭和社会教育センター・名東社会教育センター開館
56. 5	大高公民館改築開館
56. 6	東社会教育センター・天白社会教育センター開館
57. 6	中社会教育センター・瑞穂社会教育センター開館
57. 10	社会教育委員協議会提言「名古屋市教育行政の当面の課題と将来の方向」
58. 6	南社会教育センター開館
58. 7	社会教育委員協議会建議「高齢化社会と社会教育の振興」
59. 6	北社会教育センター・熱田社会教育センター開館
60. 5	上汐田教育集会所開所
60. 6	中村社会教育センター開館
60. 7	西社会教育センター開館
60. 10	社会教育委員協議会提言「生涯教育センター(仮称)の建設構想について」
63. 8	生涯教育センター開館
平成 2. 1	社会教育委員協議会提言「社会教育行政におけるコミュニティ学習の推進について」
6. 3	千種・昭和・名東社会教育センター福祉環境整備工事、千種社会教育センター大規模改修工事
6. 7	名古屋市生涯学習推進会議報告「名古屋市生涯学習推進基本指針」
7. 3	東・天白社会教育センター福祉環境整備工事
8. 1	社会教育委員協議会答申「生涯学習推進と社会教育行政の課題」
8. 3	中・瑞穂社会教育センター福祉環境整備工事
8. 8	上汐田教育集会所福祉環境整備工事
9. 3	熱田・南社会教育センター福祉環境整備工事
9. 4	「社会教育センター」は「生涯学習センター」に、「生涯教育センター」は「生涯学習推進センター」に名称変更
10. 1	社会教育委員協議会答申「子どもたちの健やかな成長と社会教育の役割」
10. 3	北・中村生涯学習センター福祉環境整備工事
12. 4	各区の生涯学習センターを、各区役所に編入(有松公民館、大高公民館をそれぞれ緑生涯学習センター有松分館、同じく大高分館とし、上汐田教育集会所と併せて緑生涯学習センターの分館とした)
12. 11	守山生涯学習センター体育室棟改築竣工
15. 1	社会教育委員協議会提言「名古屋市生涯学習推進センターのあり方について」
16. 4	生涯学習推進センター移転
16. 10	駐車場有料化
18. 3	中川・緑生涯学習センター耐震改修工事
18. 5	社会教育委員協議会答申「生涯学習センターにおける公・民の協働の在り方について」
19. 2	千種・北生涯学習センター耐震改修工事
19. 10	緑生涯学習センター大高分館閉館
19. 12	緑生涯学習センター有松分館閉館

あ と が き

この年報は、本市生涯学習推進センター、生涯学習センターの平成 20 年度の事業活動と利用状況を中心に、まとめました。

この冊子が関係の皆様にご利用され、また、本市生涯学習行政についてのご理解の一助になれば幸いです。

今後とも皆様方のご教示をたまわりますようお願い申し上げます。

平成 21 年 10 月

平成 2 1 年版

名古屋市生涯学習センター年報

平成 21 年 10 月発行

発行・編集 / 名古屋市教育委員会