

平成22年版

名古屋市

生涯学習センター年報

名古屋市教育委員会

も く じ

はじめに	1
生涯学習行政関係機構図	2
生涯学習センター配置図	3
生涯学習センター等施設概要一覧	4
平成 21 年度事業活動のあらまし	
生涯学習センターの事業の概要	14
生涯学習センター等の事業実績	
(1)生涯学習推進センター	15
(2)千種生涯学習センター	18
(3)東生涯学習センター	20
(4)北生涯学習センター	22
(5)西生涯学習センター	24
(6)中村生涯学習センター	26
(7)中生涯学習センター	28
(8)昭和生涯学習センター	30
(9)瑞穂生涯学習センター	32
(10)熱田生涯学習センター	34
(11)中川生涯学習センター	36
(12)港生涯学習センター	38
(13)南生涯学習センター	40
(14)守山生涯学習センター	42
(15)緑生涯学習センター	44
(16)上汐田教育集会所	46
(17)名東生涯学習センター	48
(18)天白生涯学習センター	50
平成 21 年度利用状況	
1 利用のまとめ	53
2 利用件数	
(1)利用件数の推移	54
(2)部屋別利用件数・利用率	55
(3)利用区分別利用件数・利用率	56
3 利用者数	
(1)利用者数の推移	57
(2)主催事業・一般利用別利用者数	58
(3)部屋別利用者数	59
(4)利用区分別・男女別利用者数	60
4 定期講座	
(1)年代別・男女別受講者数	62
(2)居住区別受講者数	63
参考資料	
名古屋市生涯学習センター条例	65
名古屋市生涯学習センター条例施行規則	70
名古屋市生涯学習センター処務規則	74
生涯学習センター建設のあゆみ	76
あとがき	78

は じ め に

昭和 50 年に開館した千種社会教育センターをはじめとして、全区に設置された社会教育センターは、平成 9 年 4 月の「生涯学習センター」への名称変更を経て、各施設で多様な事業を実施してきました。さらに、生涯学習センターは平成 12 年度に区へ編入され、昭和 63 年に設置された生涯学習推進センターとともに、学習機会や学習情報の提供、学習相談など市民が自ら学習活動を行うことへの支援を進めてきました。

平成 20 年 3 月、中央教育審議会から「新しい時代を切り拓く生涯学習の振興方策について～知の循環型社会の構築を目指して～（答申）」が示されました。この中で、「知の循環型社会の構築」の重要性が示され、学習機会提供のあり方として、「社会の要請」と「個人の要望」のバランスの大切さが指摘されています。現在、生涯学習推進センター、生涯学習センターにおいては、「社会の要請」と「個人の要望」のバランスに配慮しながら、学習の啓発や学習成果の還元を視野に入れた講座・事業を実施し、答申で示された「知の循環型社会の構築」をめざした事業を展開しています。

生涯学習推進センターは、インターネット等を利用した生涯学習に関する情報提供機能、先導的な学習方法の開発、市民の多様化・高度化する学習要求に対応した大学連携講座等を通じた学習機会提供機能等を担う広域的な拠点施設として、多くの市民に利用されています。

また、生涯学習センターでは、行政的な課題を中心に据えた「現代的課題」「なごや学」「親学・青少年育成」の分野・領域について学習機会を提供してきています。とりわけ、平成 19 年度より、名古屋の歴史、文化、自然について愛着を感じ、区の魅力づくりやまちづくりを推進する人材を育成する「なごや学マイスター講座」を実施し、学習の成果を社会に活かす学習成果の還元ができる生涯学習の体制づくりを進めています。さらには、自主グループの支援や育成など、広範な生涯学習活動を支援する地域の拠点施設として、様々な事業を展開しています。

今後とも、生涯学習推進センターと生涯学習センターにおけるそれぞれの機能をより一層発揮し、本市の生涯学習の推進を図っていきたいと考えています。

この冊子は、平成 21 年度の生涯学習推進センターと各区の生涯学習センター（上汐田教育集会所を含む）における事業活動のあらましと利用状況をまとめたものです。

今後の生涯学習を進めるうえでの資料として、多くの方々にご利用いただければ幸いです。

平成 22 年 10 月

名古屋市教育委員会

生涯学習行政関係機構図 (平成22年4月1日現在)

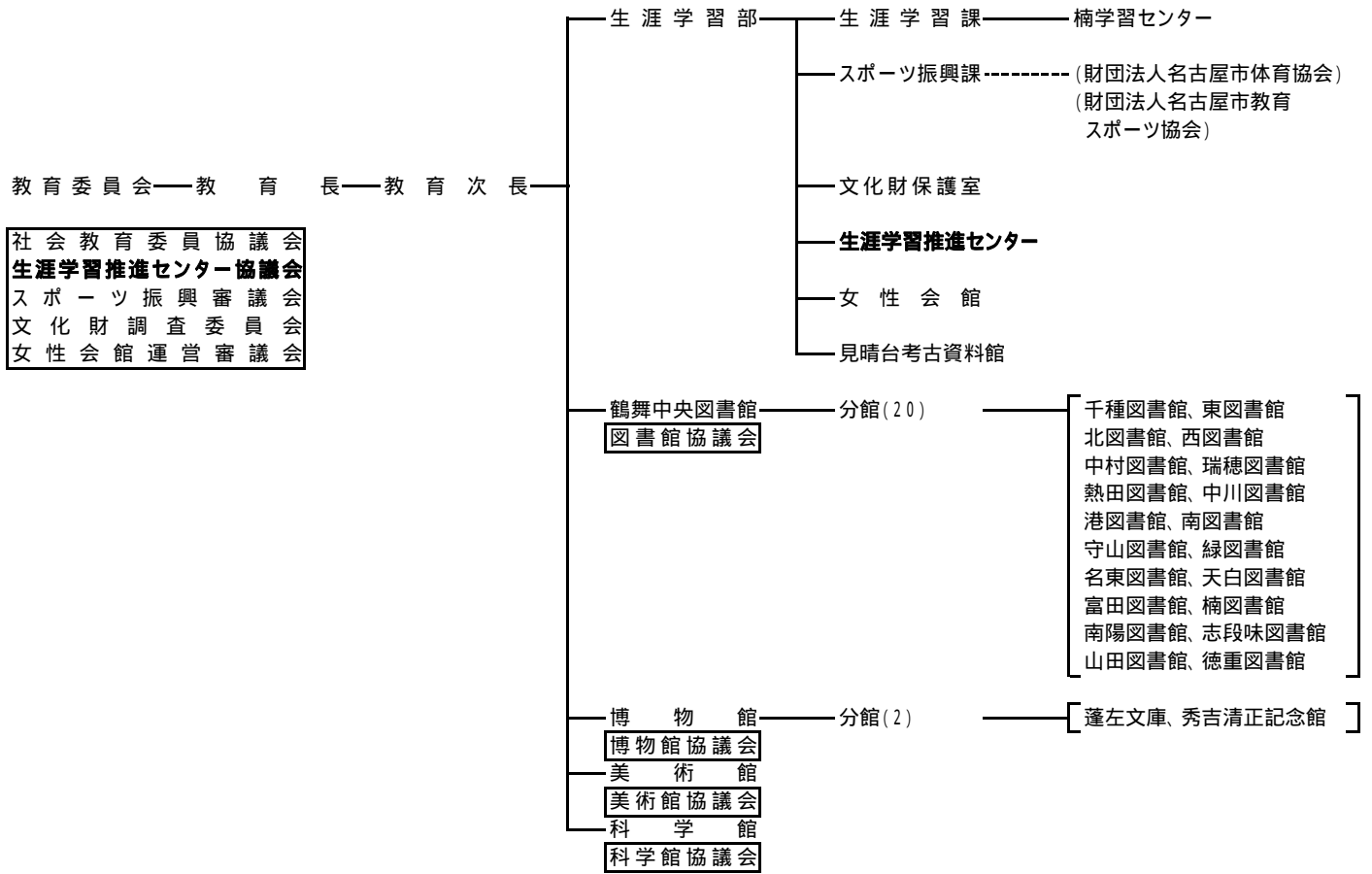

財団法人名古屋市教育スポーツ協会
(地域スポーツセンター、トワイライトスクールの他、指定管理者として、総合体育館始め24施設を管理運営)

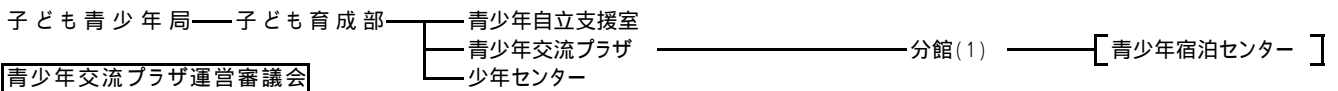
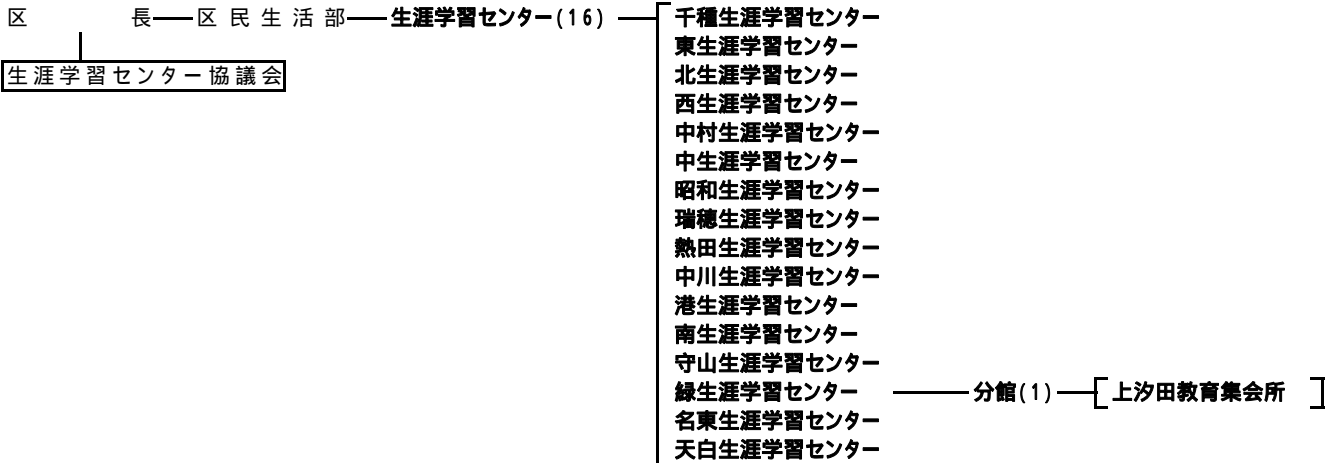

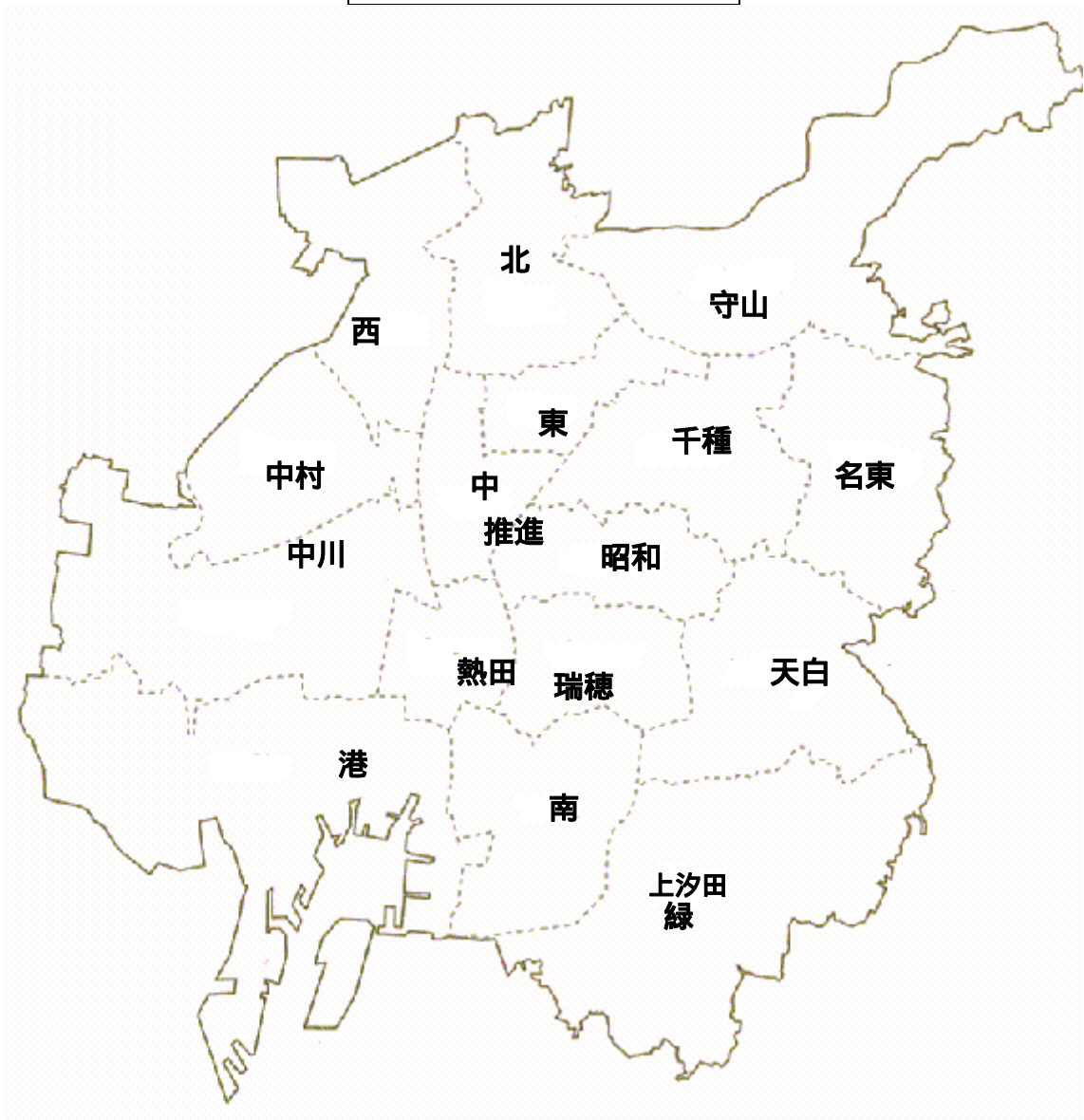

生涯学習センター配置図

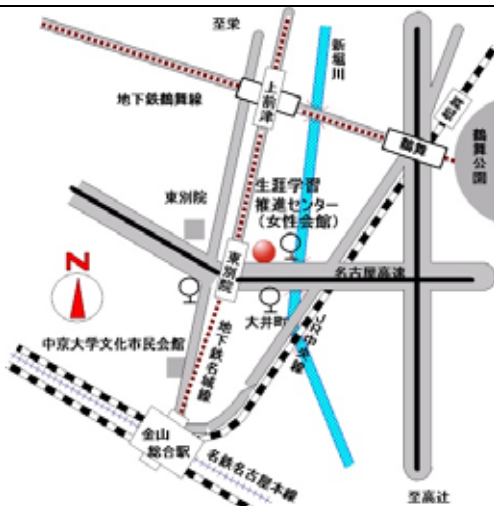
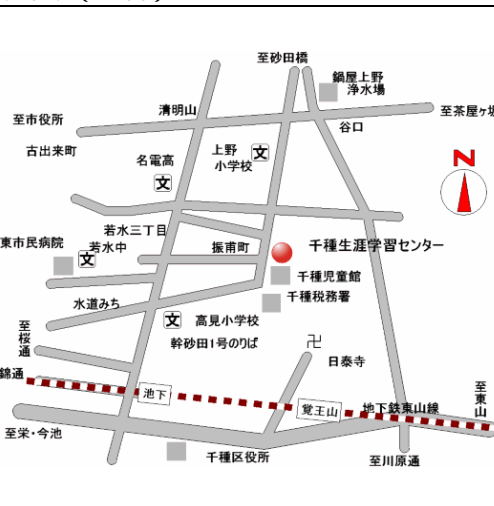

生涯学習センター等施設概要一覧

平成22年9月1日現在

名称	生涯学習推進センター	千種生涯学習センター			
所在地	(〒460-0015) 中区大井町7-25	(〒464-0072) 千種区振甫町3-34			
電話番号	321-1571	722-9666			
FAX番号	321-1574	722-9696			
Eメールアドレス	a3211571@kyoiku.city.nagoya.lg.jp	a7229666@chikusa.city.nagoya.lg.jp			
開館年月日	S63.8.31	S50.4.5			
館長名	小竹 佑一	福地 重人			
開館時間	9:00~21:00(日は17:00)	9:00~21:00(日祝は17:00)			
休館日	第1日曜日、第3木曜日、祝日法による休日、 年末年始等	第2水曜日、第4月曜日、年末年始等			
建物の構造	鉄筋コンクリート地下1階・地上4階建の内1階部分 の一部	鉄筋コンクリート3階建			
敷地面積(㎡)	-	3,766.00			
建物延面積(㎡)	96.17	2,905.55			
施設内容(部屋名・面積・定員)	面積・定員	第1集会室	112.41㎡	60人	
	第1集会室	-	第2集会室	40.37	30
	第2集会室	-	第3集会室	45.78	30
	第3集会室	-	第4集会室	44.10	30
	第4集会室	-	第5集会室	40.37	30
	第1和室	-	36.75㎡	15人	
	第2和室	-	36.75	15	
	視聴覚室	-	86.31	60	
	美術室	-	60.20	30	
	料理室	-	67.83	30	
	和洋裁室	-	-	-	
	体育室(競技場面積)	-	1,159.66	-	
	図書室等	-	図書・情報コーナー	28.06	-
	相談室	-	21.60	-	
その他の施設	-	ロビー・更衣室・シャワー室・湯沸室 駐車場(38台)			
付近図					
	地下鉄「東別院」下車1番出口より東へ徒歩3分 (名古屋市女性会館との複合施設です)	市バス「振甫町」下車すぐ			

名称	東生涯学習センター		北生涯学習センター			
所在地	(〒461 - 0004) 東区葵一丁目3 - 21		(〒462 - 0841) 北区黒川本通2 - 16 - 3			
電話番号	932 - 4881		981 - 3636			
FAX番号	932 - 4882		981 - 3590			
Eメールアドレス	a9324881@higashi.city.nagoya.lg.jp		a9813636@kita.city.nagoya.lg.jp			
開館年月日	S56.6.2		S59.6.1			
館長名	岩井 和 大		宿 利 博 明			
開館時間	9:00～21:00(日祝は17:00)		9:00～21:00(日祝は17:00)			
休館日	第2水曜日、第4月曜日、年末年始等		第2火曜日、第4月曜日、年末年始等			
建物の構造	鉄筋コンクリート3階建		鉄筋コンクリート4階建、地下1階建			
敷地面積(㎡)	1,932.81		1,960.98			
建物延面積(㎡)	2,399.47		3,958.63			
施設内容 (部屋名・面積・定員)	面積		第1集会室	60.30㎡	30人	
	定員		第2集会室	96.50	54	
	第1集会室	43.50㎡	20人	第3集会室	47.50	24
	第2集会室	83.25	42	第4集会室	92.40	48
	第3集会室	63.01	40	第5集会室	96.50	54
	第4集会室	65.25	36	第6集会室	56.10	30
	第1和室	44.95	12	49.00㎡	12人	
	第2和室	44.95	12	49.00	12	
	視聴覚室	126.87	66	99.30	48	
	美術室	84.85	24	81.30	24	
	料理室	91.52	36	100.00	36	
	和洋裁室	-	-	-	-	
	体育室(競技場面積)	696.00	-	780.40	-	
	図書室等	パソコンボランティアルーム	37.70	-	図書・資料コーナー	33.35
相談室	14.40	-	42.00	-		
その他の施設	ロビー・更衣室・シャワー室・湯沸室 観覧席・駐車場(15台)		ロビー・喫茶コーナー・更衣室・シャワー室 湯沸室・観覧席・駐車場(16台)			
付近図						
最寄り駅	地下鉄「新栄町」下車1番出口より北へ徒歩5分 地下鉄「高岳」下車3番出口より徒歩8分		市バス・地下鉄「黒川」下車4番出口より 黒川交差点北へ約50m(東側)			

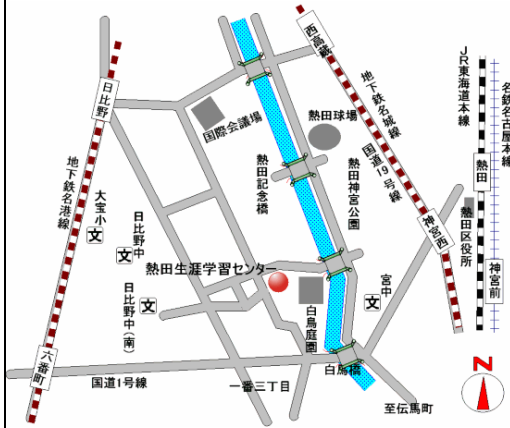

名 称	西生涯学習センター		中村生涯学習センター		
所在地	(〒451 - 0061) 西区浄心一丁目 1 - 45		(〒453 - 0044) 中村区鳥居通 3 - 1 - 3		
電話番号	532 - 1551		471 - 8121		
F A X 番号	532 - 1552		471 - 8122		
Eメールアドレス	a5321551@nishi.city.nagoya.lg.jp		a4718121@nakamura.city.nagoya.lg.jp		
開館年月日	S60.7.9		S60.6.4		
館長名	牧野喜市		森不二絵		
開館時間	9:00～21:00(日祝は17:00)		9:00～21:00(日祝は17:00)		
休館日	第2水曜日、第4月曜日、年末年始等		第2水曜日、第4月曜日、年末年始等		
建物の構造	鉄筋コンクリート3階建		鉄筋コンクリート3階建		
敷地面積(㎡)	874.48		2,683.46		
建物延面積(㎡)	2,391.38		2,560.49		
施設内容(部屋名・面積・定員)	面積	定員			
	第1集会室	55.12㎡	30人	64.93㎡	30人
	第2集会室	81.46	46	59.78	30
	第3集会室	74.19	40	72.83	40
	第4集会室	-	-	-	-
	第1和室	51.13	12	46.54	12
	第2和室	51.14	12	46.54	12
	視聴覚室	107.20	60	93.15	54
	美術室	70.66	24	87.90	24
	料理室	89.68	36	87.90	36
	和洋裁室	-	-	-	-
	体育室(競技場面積)	771.81	-	940.04	-
	図書室等	ホラテピア室	36.24	-	37.35
相談室	19.80	-	24.95	-	
その他の施設	ロビー・更衣室・シャワー室・湯沸室 観覧席・駐車場(13台)		ロビー・喫茶コーナー・更衣室・シャワー室 湯沸室・観覧席・駐車場(22台)		
付近図					
最寄り駅	地下鉄鶴舞線「浄心」下車 6番出口より徒歩1分		地下鉄「本陣」下車 4番出口より南西へ300m		

名 称	中生涯学習センター		昭和生涯学習センター		
所 在 地	(〒460 - 0016) 中区橋一丁目7 - 11		(〒466 - 0023) 昭和区石仏町1 - 48		
電 話 番 号	321 - 5511		852 - 1144		
F A X 番 号	321 - 5512		852 - 1143		
E メ - ル ア ド レ ス	a3215511@naka.city.nagoya.lg.jp		a8521144@showa.city.nagoya.lg.jp		
開 館 年 月 日	S57.6.3		S55.6.3		
館 長 名	古 谷 伸比固		前 川 勉		
開 館 時 間	9:00 ~ 21:00 (日祝は 17:00)		9:00 ~ 21:00 (日祝は 17:00)		
休 館 日	第2火曜日、第4月曜日、年末年始等		第2水曜日、第4月曜日、年末年始等		
建 物 の 構 造	鉄筋コンクリート3階建		鉄筋コンクリート3階建		
敷 地 面 積 (m ²)	2,118.97		2,548.76		
建 物 延 面 積 (m ²)	2,372.27		2,311.46		
施 設 内 容 (部 屋 名 ・ 面 積 ・ 定 員)	面 積				
	定 員				
	第 1 集 会 室	45.91 m ²	24 人	55.40 m ²	20 人
	第 2 集 会 室	72.79	36	72.10	36
	第 3 集 会 室	64.26	30	63.63	36
	第 4 集 会 室	-	-	-	-
	第 1 和 室	34.65	16	46.71	18
	第 2 和 室	32.10	16	46.71	18
	視 聴 覚 室	125.94	66	133.89	70
	美 術 室	81.83	24	67.98	24
	料 理 室	83.90	36	84.69	30
	和 洋 裁 室	-	-	-	-
	体 育 室 (競 技 場 面 積)	657.00	-	700.00	-
図 書 室 等	センター広報室	51.61	-	プレイルーム	36.47
相 談 室	16.00	-	36.00	-	
そ の 他 の 施 設	ロビー・喫茶コーナー・更衣室・シャワー室 湯沸室・3階観覧席・駐車場(20台)		ロビー・喫茶室・更衣室・シャワー室 湯沸室・駐車場(14台)		
付 近 図					
最 寄 り 駅	地下鉄「上前津」下車6番出口より 南へ約250m		地下鉄鶴舞線及び桜通線「御器所」下車 2番出口南約300m 3番出口南東約300m		

名称	瑞穂生涯学習センター		熱田生涯学習センター	
所在地	(〒467-0831) 瑞穂区惣作町2-27-3		(〒456-0036) 熱田区熱田西町2-13	
電話番号	871-2255		671-7231	
FAX番号	871-2256		671-7232	
Eメールアドレス	a8712255@mizuho.city.nagoya.lg.jp		a6717231@atsuta.city.nagoya.lg.jp	
開館年月日	S57.6.3		S59.6.1	
館長名	原 紀		下村 敏子	
開館時間	9:00~21:00(日祝は17:00)		9:00~21:00(日祝は17:00)	
休館日	第2火曜日、第4月曜日、年末年始等		第2水曜日、第4月曜日、年末年始等	
建物の構造	鉄筋コンクリート3階建		鉄筋コンクリート2階建	
敷地面積(m ²)	2,942.57		3,793.73	
建物延面積(m ²)	2,397.47		2,394.63	
施設内容 (部屋名・面積・定員)	面積定員			
	第1集会室	51.05 m ²	24人	37.87 m ² 16人
	第2集会室	84.90	36	60.20 30
	第3集会室	61.28	30	89.99 60
	第4集会室	65.25	36	- -
	第1和室	44.95	16	54.18 16
	第2和室	44.95	16	45.15 16
	視聴覚室	127.47	60	99.48 60
	美術室	79.45	24	76.69 30
	料理室	107.36	36	121.03 36
	和洋裁室	-	-	- -
	体育室(競技場面積)	696.00	-	754.00 -
	図書室等	37.70	-	IT講習室 (熱田郷土資料展示室) 60.20 -
相談室	17.29	-	16.76 -	
その他の施設	ロビー・更衣室・シャワー室・湯沸室 観覧席・駐車場(19台)		ロビー・喫茶コーナー・更衣室・シャワー室 湯沸室・駐車場(15台)・陶芸窯	
付近図				
最寄り駅	地下鉄「妙音通」下車1番出口より徒歩8分		地下鉄「神宮西」下車4番出口より白鳥庭園方面へ徒歩15分 地下鉄「日比野」下車1番出口より国際会議場南へ徒歩15分 市バス「一番三丁目」下車 北東へ約350m	

名称	中川生涯学習センター		港生涯学習センター	
所在地	(〒454 - 0037) 中川区富川町1-2-12		(〒455 - 0013) 港区港陽一丁目10-18	
電話番号	362 - 3883		653 - 5171	
FAX番号	362 - 3890		653 - 5172	
Eメールアドレス	a3623883@nakagawa.city.nagoya.lg.jp		a6535171@minato.city.nagoya.lg.jp	
開館年月日	S53.6.1		S54.6.1	
館長名	山口 修		牧原 一生	
開館時間	9:00～21:00(日祝は17:00)		9:00～21:00(日祝は17:00)	
休館日	第2水曜日、第4月曜日、年末年始等		第2火曜日、第4月曜日、年末年始等	
建物の構造	鉄筋コンクリート3階建		鉄筋コンクリート3階建	
敷地面積(㎡)	2,057.92		2,223.41	
建物延面積(㎡)	2,074.24		2,299.90	
施設内容(部屋名・面積・定員)	面積	定員		
	第1集会室	43.00㎡	16人	57.50㎡ 36人
	第2集会室	58.90	30	57.29 34
	第3集会室	59.90	30	57.50 30
	第4集会室	59.90	30	- -
	第1和室	36.10	15	45.50 10
	第2和室	36.10	15	45.50 10
	視聴覚室	120.80	70	87.99 54
	美術室	67.90	30	83.52 24
	料理室	74.90	30	93.02 36
	和洋裁室	-	-	- -
	体育室(競技場面積)	548.00	-	717.62 -
	図書室等	情報コーナー 29.75	-	コンピュータ学習室 48.83 -
相談室	25.80	-	21.54 -	
その他の施設	ロビー・更衣室・シャワー室・湯沸室 駐車場(17台)		ロビー・喫茶コーナー・更衣室・シャワー室 湯沸室・駐車場(32台)	
付近図				
最寄り駅	市バス「二女子」下車西へ徒歩1分 市バス「長良橋」下車東へ徒歩5分		地下鉄「築地口」下車1番出口より 北東へ徒歩10分 市バス「港陽町」下車東へ徒歩3分	

名称	南生涯学習センター		守山生涯学習センター			
所在地	(〒457 - 0833) 南区東又兵卫町 5 - 1 - 10		(〒463 - 0067) 守山区守山三丁目 2 - 6			
電話番号	613 - 1310		791 - 7161			
FAX番号	613 - 1326		791 - 7162			
Eメールアドレス	a6131310@minami.city.nagoya.lg.jp		a7917161@moriyama.city.nagoya.lg.jp			
開館年月日	S58.6.3		S51.5.15			
館長名	黒宮 孝二		加藤 豊			
開館時間	9:00～21:00(日祝は17:00)		9:00～21:00(日祝は17:00)			
休館日	第2水曜日、第4月曜日、年末年始等		第2火曜日、第4月曜日、年末年始等			
建物の構造	鉄筋コンクリート2階建		鉄筋コンクリート3階建			
敷地面積(m ²)	3,573.74		3,856.88			
建物延面積(m ²)	2,386.26		2,993.29			
施設内容(部屋名・面積・定員)	面積		第1集会室	42.20 m ²	18人	
	定員		第2集会室	39.60	16	
	第1集会室	51.45 m ²	24人	第3集会室	51.00	36
	第2集会室	54.18	36	第4集会室	61.50	45
	第3集会室	63.42	36	第5集会室	41.80	30
	第4集会室	-	-	第6集会室	41.80	30
	第1和室	40.25	16	第7集会室	73.76	54
	第2和室	34.80	16	第1和室	38.90	10
	視聴覚室	119.28	60	第2和室	38.90	10
	美術室	86.87	24	第3和室	56.70	36
	料理室	104.44	36	視聴覚室	90.30 m ²	63人
	和洋裁室	-	-	美術室	63.00	24
	体育室(競技場面積)	686.29	-	料理室	72.40	36
	図書室等	ホランティアルーム 56.76	-	和洋裁室	77.80	28
	相談室	27.06	-	体育室(競技場面積)	494.16	-
	その他の施設	ロビー・更衣室・シャワー室・湯沸室・観覧席・駐車場(21台)		ロビー・喫茶コーナー・更衣室・シャワー室・ステージ・湯沸室・駐車場(27台)・陶芸窯		
付近図						
最寄り駅	市バス「日本ガイシスポーツプラザ」下車 北へ約500m JR「笠寺」下車西へ約500m		名鉄瀬戸線「守山自衛隊前」下車北西へ徒歩3分 市バス「守山自衛隊」下車北西へ徒歩3分 ゆとりーとライン「守山」下車東隣			

名 称	緑生涯学習センター	緑生涯学習センター上汐田教育集会所		
所在地	(〒458 - 0801) 緑区鳴海町字本町 54	(〒458 - 0835) 緑区鳴海町字上汐田 447		
電話番号	621 - 9121	621 - 9145		
FAX番号	621 - 6915	621 - 9145		
Eメールアドレス	a6219121@midori.city.nagoya.lg.jp	a6219145@midori.city.nagoya.lg.jp		
開館年月日	S52.5.14	S60.5.10		
館長名	森 貴 司	森 貴 司		
開館時間	9:00～21:00(日祝は17:00)	9:00～21:00		
休館日	第2火曜日、第4月曜日、年末年始等	月曜日、祝日法による休日、年末年始等		
建物の構造	鉄筋コンクリート3階建	鉄骨造2階建		
敷地面積(m ²)	2,330.11	187.00		
建物延面積(m ²)	2,094.71	155.139		
施設内容(部屋名・面積・定員)	面積 定員			
	第1集会室	48.75 m ²	36人	集会室 46.74 m ² 30人
	第2集会室	54.80	36	
	第3集会室	52.55	36	
	第4集会室	-	-	
	第1和室	50.75	12	和室 21.37 8
	第2和室	50.75	12	
	視聴覚室	120.50	60	-
	美術室	74.95	24	-
	料理室	72.70	36	-
	和洋裁室	-	-	-
	体育室(競技場面積)	570.00	-	-
	図書室等	47.30	-	-
	相談室	18.90	-	談話室 16.04 8
その他の施設	ロビー・更衣室・シャワー室・湯沸室 駐車場(14台)・陶芸窯	駐車場(2台)		
付 近 図				
最 寄 り 駅	名鉄「鳴海」下車北東へ徒歩5分 市バス「花井」下車南東へ徒歩8分	名鉄「鳴海」から徒歩8分		

名 称	名東生涯学習センター		天白生涯学習センター	
所在地	(〒465 - 0051) 名東区社が丘三丁目 802		(〒468 - 0027) 天白区天白町大字島田字黒石 4050	
電話番号	703 - 2622		802 - 1161	
F A X 番号	703 - 2732		802 - 1162	
Eメールアドレス	a7032622@meito.city.nagoya.lg.jp		a8021161@tempaku.city.nagoya.lg.jp	
開館年月日	S55.6.3		S56.6.2	
館長名	岩 本 豊		佐 橋 謙 吾	
開館時間	9:00～21:00(日祝は17:00)		9:00～21:00(日祝は17:00)	
休館日	第2火曜日、第4月曜日、年末年始等		第2火曜日、第4月曜日、年末年始等	
建物の構造	鉄筋コンクリート2階建		鉄筋コンクリート2階建	
敷地面積(m ²)	3,691.52		7,393.70	
建物延面積(m ²)	2,213.61		2,349.93	
施設内容(部屋名・面積・定員)	面積 定員			
	第1集会室	56.13 m ²	30人	156.47 m ² 120人
	第2集会室	53.40	24	66.50 40
	第3集会室	66.58	30	38.50 20
	第4集会室	-	-	- -
	第1和室	63.21	17	49.45 12
	第2和室	45.15	12	41.60 10
	視聴覚室	89.04	54	108.24 66
	美術室	63.20	24	69.13 24
	料理室	97.08	30	104.80 36
	和洋裁室	-	-	- -
	体育室(競技場面積)	691.49	-	725.53 -
	図書室等	I T 講習室	34.71 -	41.50 -
相談室	16.44	-	16.60 -	
その他の施設	ロビー・喫茶コーナー・更衣室・シャワー室 湯沸室・駐車場(22台)・陶芸窯		ロビー・喫茶コーナー・更衣室・シャワー室 湯沸室・駐車場(29台)	
付 近 図				
最 寄 り 駅	地下鉄東山線「本郷」から 市バス(幹本郷1系統) 楽陶館下車、南東へ徒歩5分		市バス「原中学校西」下車西へ600m 市バス「溝口」下車南へ200m 地域巡回バス「天白公園」下車すぐ	

平成21年度

事業活動のあらまし

事業の概要

1 事業目標

生涯学習推進センター、生涯学習センターでは、それぞれ過去の実績や調査・統計結果を分析し、地域性を考慮しながら、特色ある事業目標を設定し、生涯学習社会の実現を図っている。

基本的な事業目標としては、

- (1) 市民の多様化、高度化した学習ニーズにこたえること。
- (2) 市民の自発的、自主的かつ系統的な学習を支援すること。
- (3) 地域の教育力や連帯感を醸成すること。
などがあげられる。

2 事業内容

生涯学習推進センターは、生涯学習に関する情報提供や調査研究を行うほか、市民大学や大学連携講座等の学習機会提供事業を行っている。

平成 21 年度の生涯学習センターの事業は、年間 2 期制（前期 = 5～9 月、後期 = 10～2 月）を基本とする定期講座を中心としている。講座編成にあたっては、現代的課題、なごや学、親学・青少年育成などの講座を地域の実情に合わせて開設した。この中で、生涯学習社会の実現に向けて重要と考えられる課題、例えば地域づくり、ボランティア養成、障害者への学習支援、人権・同和教育などについて、積極的な取り組みを実施した。

その他の事業として講演会・映画会、交流事業としての生涯学習まつり・スポーツ交流会、広報誌の発行、学習相談を実施した。また、学校休業日における児童・生徒等を対象にした事業も実施した。

学習分野・領域の分類は、大分類として 表 1、小分類として 表 2 のように分類し、講座・事業の企画や実施に役立てるとともに、市民への広報に活用した。

表 1

分野・領域	学習内容
現代的課題	変化の著しい現代社会において、その解決が求められている今日的課題についての理解を深めるとともに、課題解決に向けての実践的な態度を養うための学習機会を提供。
なごや学	歴史・文化・自然など名古屋市や区の魅力・特徴及び地域の特色を生かしたまちづくりについて学んだり実践したりする機会を提供。
親学・青少年育成	子どもたちの健全育成を図るため、「親学」の観点から家庭教育の振興などに向けて学習するとともに、学校休業日を中心に青少年のための体験活動の場を提供。
その他	生涯学習へのきっかけづくりとなる学習機会を提供。

表 2

番号	学習分野	番号	学習分野
1	歴史・地理・民俗習慣・文化財・郷土史	14	コミュニティ・地域づくり
2	政治・経済・法律・労働・社会問題	15	ボランティア
3	哲学・心理・人間関係・宗教	16	国際理解・協力
4	自然科学（天文・地学・動物・植物・医学・薬学）	17	語学・話し方
5	産業・技術・実務（パソコン・16 ミリ映写技術講習を含む）	18	生涯学習一般
6	美術（絵画・書・彫刻・陶芸・写真など）	19	家庭教育
7	手芸・工芸	20	青少年
8	音楽・舞踏・演劇・茶・華道・報道・映像	21	女性
9	文学・文芸	22	高齢者
10	レクリエーション・体力づくり・ダンス	23	人権・同和
11	球技	24	障害者
12	生活（衣食住・マナー・園芸等）	25	その他
13	娯楽・レジャー		

生涯学習推進センター

主 催 事 業

1 企画開発・調査研究事業

(1) 生涯学習に関する市民意識調査 - 市民の学習状況と学習志向に関する調査 -

本市社会教育施設では、いつでも、どこでも、だれでも学ぶことができ、その成果を生かして活躍できるような生涯学習社会の実現を目指している。しかし、近年の経済成長の鈍化、高度情報化の進展、急激な少子高齢化など社会状況の変化に伴い、市民の学習状況や社会教育施設に対する期待も変化していることが予想されるため、現状を把握する必要があると考える。そこで、平成元年から4年ごとに実施している市民の生涯学習にかかわる意識についての調査を実施した。

調査対象：名古屋市内居住の20歳以上の男女4,000人
有効回答数：1,493人 回収率37.3%（前回24.7%）

過去の調査結果との比較をするとともに、現在の市民の学習状況や学習志向、行政に対する要望などの把握・分析を行った。「生涯学習の経験」「生涯学習の成果を還元する方法」「生涯学習センターに充実してほしい内容」等の結果は、報告書にまとめ、今後の事業展開のための基礎資料となるよう、市内社会教育施設等に配布した。

(2) 生涯学習センターにおける学習成果の還元を目指した事業展開のあり方について

教育基本法の改正以後、文部科学省から「新しい時代を切り拓く生涯学習の振興方策について」（答申）や「教育振興基本計画」が策定され、あらゆる機会や場所において学習することができ、その成果を還元することができる生涯学習社会の実現が求められている。

本市においても、区生涯学習センターで実施されている「なごや学マイスター講座」をはじめ、学習成果を生かすことができる活動の場や機会の提供の充実を目指した事業が展開されている。

本研究では、学習成果の還元に関する先進事例等を調査し、これまでの生涯学習センターでの取り組みをもとに、市民が学習成果を生かすことができる場や機会の設定、事業の企画、事業展開のあり方等について、「講座分野の再構築」「単発事業の主催講座同様の分類」「市民ニーズの把握」の3つの視点で研究を進めた。

2 情報提供・学習相談事業

(1) 生涯学習推進センターホームページの運営

当センターホームページにおいて、インターネット上で下記をはじめとした様々な生涯学習情報を提供した。

各区生涯学習センター・女性会館・生涯学習推進センターの施設案内および事業案内、空室情報、名古屋市内の施設情報、インターネット講座「e-なつと*なごや」、教育サポーターネットワーク、学習グループ情報、学習相談案内、情報誌「生涯学習なごや」、生涯学習リンク集など

(2) 生涯学習情報誌「生涯学習なごや」の発行

市内の博物館・美術館・科学館・生涯学習センター・図書館をはじめとした公的機関の事業のほか、大学の公開講座や民間カルチャーセンターの事業など、市民が気軽に参加できる学習情報を掲載した情報誌を毎月5,500部（16ページ）発行した。

(3) 生涯学習に関する図書・資料の収集と提供

学習者の便宜を図るため、生涯学習に関する書籍・資料・チラシ等を収集し、名古屋市女性会館の情報フロアと図書資料室を利用し、配架や貸し出し等を行った。

(4) 「教育サポーターネットワーク」の運営

学校やトワイライトスクール、生涯学習センター、地域などの場で、より豊かな教育活動・学習活動を展開するため、優れた知識や技能、豊かな学習経験を有する地域の人材を広く募集・登録し、各事業の求めに応じて活躍していただく教育サポーターネットワークの事務局として、管理運営を担当した。

登録者数（平成22年3月31日現在）

・ 学習支援ボランティア	294人
・ 生涯学習ボランティア	525人
・ 部活動外部指導者	606人
・ トワイライトスクール体験活動講師	600人
・ スポーツ指導者	50人
・ 運営サポーター	990人

(5) 「学習グループ情報」検索システムの運営

各区生涯学習センター・女性会館等の利用グループで、会員を募集しているグループの情報を収集してデータベースをつくり、生涯学習推進センターホームページで開示可能な情報を提供し、学習相談等で活用した。

登録件数：1,308件

(6) 学習相談

学習相談カウンターにおいて生涯学習アドバイザーによる学習相談を実施した。また、毎月1回ずつ各区の生涯学習センターにおいて学習相談を実施した。

<生涯学習アドバイザーによる学習相談>

相談時間 月～土 10時～16時

(日曜日・第3木曜日・祝日・年末年始を除く)

相談方法 面談・電話 専用電話を設置

相談件数 5,722件(平成21年4月～平成22年3月)

3 学習機会提供事業

(1) 大学連携講座

市民の多様化・高度化する学習要求に応えるために、大学等高等教育機関に参加を呼びかけ、連携によって幅広い課題に対応する講座を、名古屋市女性会館の集会室等を会場として実施した。(次ページ参照)

(2) 大学協働事業

複数の大学等高等教育機関と協働で、現代的課題にかかわる学習プログラムや講演会を企画・開催する「なごや生涯学習フェア2009」を実施した。

(3) 名古屋市民大学

5月～3月に、定員860人、回数10回の歴史講座を教育センター講堂を会場に実施した。また、1月～2月に、人権啓発ファシリテーターの養成を目的とした人権講座を女性会館で実施した。(次ページ参照)

(4) 市民大学公開講演会

人権・環境問題など、現代社会が直面している課題や話題等を取り上げた講演会を、名古屋市女性会館ホールや中区役所ホールを会場として、大学との共催で2講演、人権週間に1講演実施した。(下表参照)

4 その他の事業

(1) 生涯学習ボランティア研修会

教育サポーターネットワークの生涯学習ボランティア登録者を対象に、生涯学習ボランティアの活動や意義を確認するとともに、講師の体験にもとづいたボランティアとしての役割を学ぶ機会を提供した。

日時：3月13日(土)14:00～15:30

内容：講演会

講師：フリーアナウンサー 犬飼 直子 さん

参加：55人

(2) 生涯学習アドバイザー研修会

生涯学習アドバイザーを対象に、様々な課題への対応などを学習することにより、相談者への対応の方法を身につけることをねらいとして実施した。

日時：1月20日(水)13:30～15:30

内容：講演会

講師：臨床心理士 濱本 孝子さん

参加：20人

(3) 大学連携講座連絡協議会

平成14年度より実施している大学連携講座に関して、よりよい企画・運営のために協議し、本市と大学等との様々な連携・協力について情報交換・協議・検討することをねらいとして実施した。

日時：11月6日(金)14:00～15:30

参加：22大学 24人

(4) 学生の社会実習活動支援

各大学が実施する社会教育実習や就業体験などを受け入れ、学生の社会実習活動を支援した。

日時：8月31日～9月14日(10日間)

参加：3大学 7人

市民大学公開講演会一覧

月日	曜日	演 題	講 師	入場者数	備 考
9/19	土	漢字のチカラ～街角で触れる中国語～	愛知大学教授 荒川清秀	350	愛知大学共催 女性会館ホール
12/14	月	一人ひとりが尊重されるまちの実現 ～人と人とが心つなげる大切さ～	NPO法人WANA関西代表 藤木美奈子	245	女性会館ホール
10/3	土	地球環境から考える身近な健康問題 ～文明とウイルス 進化の競争から日常を考える～	医学博士 中原秀臣	154	なごや生涯学習フェア 2009スペシャル講演会 中区役所ホール

大学連携講座一覧

前期 後期

講座総数37講座

延回数153回

受講者総数2,283人

連携大学	学習分野	講座名	曜日	回数	時間	受講者数	応募者数	定員
椋山女学園大学 南山大学 名古屋工業大学	1	名古屋の“これまでの400年”を学び、名古屋の“これからの400年”を考える なごやの魅力再発見 文化・環境 ～なごやの今と今までを学び、これからを考える～	木	5	午後	120	149	120
名古屋文化短期大学	12	正しいネイルケアと楽しく簡単にできるアート	木	2	午前	20	42	20
名古屋文化短期大学	12	楽しく作ろう 簡単スイーツ	木	2	午後	20	26	20
名古屋文化短期大学	12	美顔の基本はクレンジング	木	2	午後	20	27	20
名古屋学芸大学短期大学部	1	古文書入門 - 近世社会への出発 - 入門	土	5	午前	7	7	12
名古屋学芸大学短期大学部	1	古文書読解 - 近世社会への探索 - 初級～中級	土	5	午前	9	9	12
名古屋音楽大学	8	音楽のたのしみ A	火	1	午後	350	388	350
名古屋音楽大学	8	音楽のたのしみ B	火	1	午後	350	449	350
人間環境大学	25	現代社会における人間の生き方と環境	水	6	夜間	25	26	58
豊田工業高等専門学校	16	語源からひも解く英語の歴史・英国の文化	木	2	夜間	58	60	58
名古屋芸術大学	25	遊びのデザイン	木	4	夜間	7	8	30
名古屋短期大学	16	ドイツ「再発見」～19世紀ベルリンに日本を訪ねて～	金	3	午後	58	107	58
大同大学	17	ドラマで楽しく英文法	月	2	夜間	54	56	58
中京女子大学	25	スポーツ発！とっておきの健康講座	火	7	夜間	61	61	61
名古屋造形大学	6	愛知の工芸について	水	3	午後	63	64	63
中部大学	25	熟年者の健康問題を考える - 地域・くらし・からだ -	木	6	午前	97	174	80
藤田保健衛生大学	4	放射線と医療	木	7	午前	58	106	58
愛知学院大学	25	『食』と健康 - 22世紀に向けて -	金	5	夜間	41	43	58
愛知大学	2	暮らしに役立つ法律講座～裁判員制度について考える～	土	3	午後	34	34	58
愛知教育大学	2	日常生活と経済 - 身近な経済問題についての考え方 -	土	2	午後	22	22	58
名古屋芸術大学 愛知県立芸術大学 名古屋工業大学	1	なごやの魅力再発見～受け継がれた文化と伝統～	木金	4	午後	150	250	150
愛知みずほ大学短期大学部 名古屋市立大学	12	ショック・食の危機!?～国際的な視点から食を考える～	木	3	夜間	43	44	100
名古屋大学	4	おもしろ博物学	水	6	午前	60	84	60
名古屋学芸大学短期大学部	1	古文書入門 - 近世社会へ出発 - 入門	土	5	午前	12	12	12
名古屋学芸大学短期大学部	1	古文書読解 - 近世社会の探索 - 初級～中級	土	5	午前	15	15	15
名古屋大学	17	地域の国際化と日本語教育	月	7	夜間	31	34	40
同朋大学	3	仏教の思想と歴史	月	7	午後	58	121	58
椋山女学園大学	8	能楽鑑賞入門	金	5	午前	58	78	58
名古屋工業大学	17	循環型社会を支える最新技術	土	4	午後	37	40	58
豊橋技術科学大学	5	エコツーリズム 観光と環境問題	土	3	午後	45	45	58
名古屋市立大学	13	くすりの話～科学者から見たお薬最前線～	水	6	午後	100	200	100
愛知県立大学	4	ことばの世界・世界のことば	土	6	午後	51	58	60
愛知みずほ大学	12	ライフステージを通して現代の食と健康の問題を考えてみませんか	水	6	午後	33	35	58
愛知産業大学短期大学	5	中根式簡易速記法	金	2	午前	26	30	58
名古屋産業大学 名古屋経営短期大学	7	一節切(ひとよぎり)尺八の製作と演奏	火	5	夜間	10	12	15
放送大学	19	知りたい！子どもの気持ち～子どもの発達心理学～	火	4	午前	40	68	40
名古屋学芸大学	19	学校はこう変わる！～親として知っておきたい教育改革～	金	2	午前	40	42	40

名古屋市民大学一覧

前期 後期

講座総数2講座

延回数18回

受講者総数877人

区分	学習分野	講座名	曜日	回数	時間	受講者数	応募者数	定員
特別講座	1	グローバル時代における日本歴史の見方・考え方<近世～近・現代>	月	10	午前	860	916	860
一般講座	23	人権啓発ファシリテーター養成講座 あなたの学びをまちづくりに生かしてみませんか	土	8	午後	17	17	20

千種生涯学習センター

主催事業

1 特色ある定期講座

「めざせ!アジサイマイスター」(前期)

千種区の花「アジサイ」の基礎知識やせん定、施肥、水やりなどを中心に学んでいく。そして、アジサイマイスターとなって、茶屋ヶ坂公園でボランティアとして活動する意欲を高めることができるようにした。

「里山ツアーズ」(前期)

千種区には、410haもの広さをもつ里山「東山の森」があり、様々な生物が生きている。この「東山の森」の5つのゾーンを巡る里山体感ツアーに参加し、自然のすばらしさを感じることができるようにした。

「わが町ちくさ 魅力発見」(後期)

千種区内には、「坂」のついた地名や「坂」が多くみられる。実際にその「坂」を散策することを通して、歴史や由来を学び、史跡・施設・自然・ゆかりのある人物について、その魅力を発見できるようにした。

2 その他の事業

(1) 公開講座

- ・「今、名古屋の里山は…」 6/2(火) 55人
なごや東山の森づくりの会 滝川 正子
- ・「インターネットと人権」 6/4(木) 24人
名古屋大学大学院教授 大谷 尚
- ・「名古屋東部丘陵の歴史と文化」 10/9(金) 76人
愛知東邦大学非常勤講師 高木 備太郎
- ・「里山ナイトクルージング」 11/7(土) 50人
なごや東山の森づくりの会会員

(2) 第34回ちくさ生涯学習まつり

10/11(土)~10/12(日) 3,315人

テーマ: 生きることを楽しんで今日もセンターに通います

- ・展示、バザーの部 25グループ
- ・発表、模擬、体験教室の部 38グループ

(3) 定期開催事業

- ・「小中学生スポーツ広場」(全22回) 延べ503人
- ・「初心者向けパソコン相談室」(全12回) 延べ65人

(4) 史跡散策事業

- ・「四観音道沿いの寺社と水の散歩道」 5/12(火) 36人
- ・「尾張徳川家ゆかりの古寺と揚輝荘」 11/17(火) 31人
千種史跡ガイドの会会員

(5) ちくさ土曜映画会

- ・「風林火山」 9/5(土) 78人

- ・「警察日記」 3/27(土) 92人

(6) 環境デー関連事業

- ・「残り物すっきりエコ・クッキング」 6/5(金) 24人
管理栄養士 千葉 佳代子

(7) まるはちの日事業

- ・「おばけやしき」 7/18(土) 371人

(8) COP10パートナーシップ事業

- ・「名古屋市いっせいセミのぬけがら調査」8/21(金)50人
名古屋市生活衛生センター職員

(9) シリーズ講演会「“安心・安全”を考える」

- ・「防災」 9/29(火) 15人
名古屋地方気象台職員
- ・「食の安全」 10/27(火) 18人
生活習慣病予防指導士会 朝倉 由紀
- ・「防犯」 12/8(火) 13人
千種警察署生活安全課職員

(10) 見付小学校トワイライトスクール生涯学習開放講座

- ・「親子で伝承おもちゃを作ってあそぼう!」
1/6・23・2/6 10人
桜花学園大学准教授 浅野 卓司

(11) 千代田橋小学校地域ふれあい実践講座

- ・「子育てについて学び、伝え、親学の輪を広げよう!」
5/22~1/26 計5回 延べ126人

(12) 親子科学工作教室

- ・「まわる糸とクリオネコプターをつくらう!」
2/27(土) 12組
科学館サイエンスボランティア

(13) ふれあいコンサート事業

- ・「フルーツミニコンサート」 3/6(土) 57人
Kazuyo&TAKE3

(14) 料理教室

- ・「体験!豆腐づくり」 3/12(金) 19名
平井豆腐店 平井利治

(15) 利用者懇談会

- ・第1回 4/17(金) 午前36グループ・夜間5グループ
- ・第2回 11/6(金) 20グループ

(16) グループ自主開設講座

- 親子、体操、絵画、音楽、和歌・漢詩など
- ・前期(4講座) 受講者20人
- ・後期(7講座) 受講者28人

平成21年度主催(定期)講座一覧

(千種)生涯学習センター

講座総数(20) 延回数 104 回 受講者総数 503 人(組)

区分	学習分野	前期	曜日	回数	時間帯	受講者	応募者	定員	人	充足率	学習分野	後期	曜日	回数	時間帯	受講者	応募者	定員	人	充足率
現 代 的 課 題		14 <なごや環境大学共育講座> 里山ツアーズ ～「東山の森」はナゴヤドーム約300個分～	火	6	午前	30	85	30	人	100.0%	5 初心者向けパソコン講座[午前コース] ～オリジナル年賀状をつくろう!～ 5 初心者向けパソコン講座[午後コース] ～オリジナル年賀状をつくろう!～ <女性セミナー> 21 自分探しの旅 ～これからも輝くわたしのために～ 16 名古屋から世界へ! ～姉妹友好都市から世界をのぞむ～ 12 地元の食材で作る体にやさしいクッキング	集中	4	午前	15	24	15	人	100.0%	
		23 「あなた」のヒューマンライツを考える ～認め合う心を大切にしたい～	木	6	午後	4	4	30	人	13.3%		集中	4	午後	15	27	15	人	100.0%	
		24 障害者ふれあい太鼓教室	土	6	午前	26	26	26	人	100.0%		火	7	午前	25	31	30	人	83.3%	
												火	6	午後	30	43	30	人	100.0%	
小計		3 講座		18 回		60	115	86	人	69.8%	5 講座		25 回		109	174	114	人	95.6%	
な ご や 学		1 <なごや学> なごや散策 ～地下鉄「東山線」沿線を巡る～	水	5	午前	30	82	30	人	100.0%	14 【名古屋市立大学芸術工学部共催】 コンピュータでデザインしてみよう 14 【榊山女学園大学共催】 人間関係について考える <なごや学> 1 わが町ちくさ魅力発見 ～「坂」から見える町の姿～	木	4	午後	20	43	20	人	100.0%	
		1 <なごや学> 歴史探訪 ～清須から名古屋城築城への道～	火	6	午後	50	144	50	人	100.0%		木	4	午後	20	20	30	人	66.7%	
		14 <なごや学> めざせ!あじさいマイスター ～千種区の花「アジサイ」を一緒に育てません	金	6	午前	21	25	21	人	100.0%		金	5	午後	30	69	30	人	100.0%	
小計		3 講座		17 回		101	251	101	人	100.0%	3 講座		13 回		70	132	80	人	87.5%	
親 学 ・ 青 少 年 育 成		19 <親学関連講座> モア・はっぴ～ト子育てセミナー ～あったかコミュニケーションで目からウロコ～	木	5	午前	13	16	24	人	54.2%	20 <トライアルサタデー> 東山の森へ行こう! ～自然の中で体験隊～ <親学関連講座> 19 親子であそぼ! ～楽しく子育てしませんか～	土	5	午前	30	64	30	人	100.0%	
		19 親子で和菓子作りに挑戦! ～街の職人さんの技に学ぼう～	土	4	午後	24	76	24	人	100.0%		木	6	午前	30	68	30	人	100.0%	
		20 <トライアルサタデー> “おばけやしき”でヒュードロロ～! 【千代田橋小学校地域ふれあい実践講座】	土	6	午前	24	38	24	人	100.0%										
		19 子育てについて学び、伝え、「親学」の輪を広げよう!	不定	5	午前	42	42	42	人	100.0%										
小計		4 講座		20 回		103	172	114	人	90.4%	2 講座		11 回		60	132	60	人	100.0%	
そ の 他																				
小計		0 講座		0 回		0	0	0	人		0 講座		0 回		0	0	0	人		
計		10 講座		55 回		264	538	301	人	87.7%	10 講座		49 回		239	438	254	人	94.1%	

東生涯学習センター 主催事業

1 特色ある定期講座

東区今昔物語（前期）

東区には、歴史的な建造物や町並みが多く残っている。尾張名所図会に描かれている現東区の町並みについて、昔と今を対比して、その魅力を再発見した。

矢田川の風に吹かれて（後期）

東区を流れる矢田川での自然観察を行い、東区の魅力を発見した。受講後に「ヤダ川発見隊」として自然観察に関わる事業を行っている。

2 その他の事業

(1) 東ふれあいサロン

- ・地球にも『癒し』を！
～ 私たちにもできる、「ストップ！地球温暖化」～
4/16(木) 21人
三重県地球温暖化防止活動推進員 伊藤康彦・平出恒志
- ・母親クラブが織りなす『影絵』の魅力
～ スクリーンに光と影、会場に笑顔を映し出す物語～
10/17(土) 10人 影絵クラブ「ほたる」
- ・自閉症のボーカリストが奏でる歌声の魅力
～ 心澄むひととき、笑顔と感動の物語～
11/8(日) 66人 小池千鶴子&リトルギャルズ
- ・『東海道五十三次』に描かれた広重の世界
～ ほんのひととき、江戸色に染まる～
2/24(水) 54人 元中山道美術館理事長 小栗章正
- ・睡眠と健康のメカニズム
～ 「朝までぐっすり眠りたい」、そのための気づき～
3/16(火) 49人
睡眠環境コーディネーター 足立 明美
- ・『マハナ』が紡ぐおとぎ話 3/18(木) 31人
マハナ

(2) 公開講座

- ・祭りには山車、山車にはからくり人形
～ 人形に魂を刻む、木偶師（でぐし）の技～
5/19(火) 43人 木偶師 萬屋 仁兵衛
- ・水の惑星、地球と環境～ 私たちを支える水のはなし～
5/26(火) 36人 愛知工業大学客員教授 佐伯 平二
- ・〔トーク&コンサート〕みんな違っていいじゃない
～ 自閉症のボーカリスト、私は歌うシンデレラ～
6/4(木) 37人 小池千鶴子&リトルギャルズ
- ・性同一性障害を乗り越えて
～ 性別にかかわらず、ひとりの人間として～
6/11(木) 43人 手話講師 緒方 れん
- ・体に『若返りの魔法』をかける
～ 一流選手から学ぶ健康術～ 10/27(火) 67人
中京大学体育学部教授 湯浅 景元
- ・父親の役割って何だ～
～ 魅力的な父親になろう～ 10/31(土) 14人
日本キャリアスピリッツ協会理事長 岡田 和久

(3) ときめきの風は東から 生涯学習まつり2009

オープニング、作品展示&活動発表、外部作品展示等
11/7(土)～8(日) 参加グループ 29 参加者1,209人

(4) グループ自主開設講座

「石の世界」ウォッチング、エンジョイコーラス、パソコン画入門・楽しくパソコンでお絵描き、楽しい中国語
受講者 40人

(5) ハンディを越えた交流事業

- ・ラテ・アートに挑戦！
～ コーヒーをキャンパスに交流のアートを描こう～
5/21(木) 30人
ボンタイン珈琲代表取締役 加藤 慶人
- ・ソプラノの響き、気分も高く高く舞い上がる
～ 本日限定！私もおペラ歌手の仲間入り～
9/17(木) 24人 オペラ歌手 本田 美香
- ・芸術の秋に酔いしれてみませんか
～ 美術館を訪れ、ア～トっても深まる交流の輪～
11/19(木) 13人 愛知県美術館職員
- ・あなたはりんごパイ派？それともアップルパイ派？
～ 手作りお菓いで楽しさいっぱい～
2/18(木) 29人 料理研究家 堀部 恵美子

(6) 環境デーなごやの事業

- ・「ジュースソムリエ」に挑戦！
～ 食の安全と、身近な環境を考えよう～
6/13(土) 31人 アースネット・なごや 今井 光代

(7) まるはちの日記念事業

- ・雅（みやび）に、小粋に正調名古屋甚句
～ 開府四百年バージョンとともに～ 8/6(木) 18人
正調名古屋甚句を拓める会代表 甚 富華

(8) 子ども向け事業

- ・セミのぬげから調査隊～どんなセミがみつかるかな？～
8/25(木) 24人 名古屋市生活衛生センター職員
- ・親子で『手打ちうどん』に挑戦！
～ わが家特製うどんに美味しさいっぱい～
12/23(祝・水) 親子13組(26人) 米久 柘植 幸治

(9) トワイライトスクール生涯学習施設開放講座

- ・山吹小学校「PLAY THE PERCUSSION」
11/7(土) 41人 BIRTH
- ・矢田小学校 ふれあいお楽しみ10周年の会
～ 尾張新次郎太鼓を体験しよう～ 9/8(火) 390人
尾張新次郎太鼓保存会 西川 恵美子

(10) その他の事業

- ・パソコン相談会 計23回 延べ674人
- ・ワード応用講座 計4回 延べ38人
東ITボランティアHITの会会員
- ・おもちゃ病院(毎月第3日曜日) 延べ749人
名古屋おもちゃ病院「とんかち」会員
- ・利用者懇談会 4/18(金) 延べ46グループ
- ・e-なもくん 計6回 48人
- ・学習支援スタッフ研修会
「尾張名古屋の見聞録」 2/19(金) 43人
徳川美術館企画情報部部长 小池 富雄

平成21年度主催(定期)講座一覧

(東) 生涯学習センター

講座総数(18) 延回数 90回 受講者総数 490人(組)

区分	学習分野	前期	曜日	回数	時間帯	受講者	応募者	定員	人	充足率	学習分野	後期	曜日	回数	時間帯	受講者	応募者	定員	人	充足率
現 代 的 課 題	23	みんな違っていいじゃない ～お互いに認め合う気持ちを育てよう～	木・金	6	午前 午後	33	33	33	人	100.0%	21	<女性セミナー> 「幸せ」への散歩道 ～私の夢をかなえるために～	木	7	午前	34	34	34	人	100.0%
	2	<なごや環境大学共育講座> うるおい、水紀行	火	6	午前	23	26	30	人	76.7%	2	[中京大学体育学部連携講座] 体に『若返りの魔法』をかける ～一流選手から学ぶ健康術～	火	4	午後	48	51	50	人	96.0%
	16	見て、聞いて、ふれあう世界の国々 ～南米編～〔託児付き〕	木	5	午前	35	38	35	人	100.0%	14	大地震に備えて、できること ～目指せ！地域で防災に強いまちを～	水	2	午後	34	34	34	人	100.0%
	5	初心者パソコン講座	月～金	5	午前	10	37	10	人	100.0%	5	初心者パソコン講座	月～金	5	午前	10	31	10	人	100.0%
小計	4 講座			22回		101	134	108	人	93.5%	4 講座			18回		126	150	128	人	98.4%
な ご や 学	1	<なごや学> 祭りだ！わっしょい！ ～なごやの祭りを大分析～	月・火	5	午後	25	29	30	人	83.3%	12	<なごや学> なごやの食卓を飾る素材たち ～なごや定食一汁三菜～	火	5	午後	43	49	43	人	100.0%
	1	<なごや学> 東区今昔物語 ～『尾張名所図会』片手にまち歩き～	水	5	午後	35	110	35	人	100.0%	15	<なごや学マスター講座> 矢田川の風に吹かれて ～矢田川発見隊で自然観察～	木	6	午前	25	35	25	人	100.0%
小計	2 講座			10回		60	139	65	人	92.3%	2 講座			11回		68	84	68	人	100.0%
親 学 ・ 青 少 年 育 成	19	<親学関連講座> 親子で遊んで、スキンシップ！ (トリアルサタデー)	金	5	午前	17	27	17	組	100.0%	19	<親学関連講座> 「パパ、だ～い好き」 ～おやじの親学奮闘記～	土	5	午後	11	11	24	人	45.8%
	20	季節のうつろいを感じよう ～季節の伝統行事を体験！～	土	5	午前	27	41	30	人	90.0%	20	<トリアルサタデー> 季節のうつろいを感じよう(秋・冬) ～季節の伝統行事を体験！～	土	4	午前	10	10	24	人	41.7%
	19	<砂田橋小学校地域ふれあい実践講座> スマイル・Smile・笑(すまいる) ～みんなが笑顔、3世代交流の担い手として～	月、火、水、土	5	午前	46	46	46	人	100.0%										
小計	3 講座			15回		90	114	93	人	96.8%	2 講座			9回		21	21	48	人	43.8%
そ の 他											12	[名古屋文化短期大学連携講座] 開けてびっくり！ 心と心をつなぐ『お弁当学』入門〔託児付き〕	金	5	午前	24	45	24	人	100.0%
小計	0 講座			0回		0	0	0	人		1 講座			5回		24	45	24	人	100.0%
計	9 講座			47回		251	387	266	人	94.4%	9 講座			43回		239	300	268	人	89.2%

北生涯学習センター

主催事業

1 特色ある定期講座

・「北区伝統文化探訪」

古流なごや風の魅力(前期) 和裁の魅力を探る(後期)

現在、北区では魅力あるまちづくりをすすめるための事業の一つとして、「ふるさと北文化の振興」をすすめている。地元北区には、地域に根ざした伝統工芸や文化が数多く継承されている。その中の古流なごや風と和裁について学習を深め、地域との関わりを密にするとともに伝統文化の保護、継承への関心にもつなげることをねらいとした講座である。

2 その他の事業

(1) 公開講座

・「検査結果への不安をスッキリ!!」

～健康診断の有効な活用法～

6/23(火) 49人

生活習慣病予防指導士 中村 智之

・「あなたの大切なものを守るために」

～伊勢湾台風で学んだことから～

9/26(土) 20人

いずみの会 渡辺 喜代子

・「防災の手引き 北区版」

10/3(土)、10日(土) 延べ60人

きた災害ボランティアネットワーク

・「水辺のアルバム・自然百景」

10/17(土) 24人

名古屋市水辺研究会 國村 恵子

・「子どもと子ども ～いじめ・非行と大人のかかわり方～」

10/22(木) 19人

名古屋大学名誉教授 今津 孝次郎

・「子どもたちの声として」

～児童虐待の実態と私たちにできること～

11/6(金) 17人

CAPNA 常務理事 菱田 理

・「北のピアノコンサート」

2/11(木) 84人

シンガーソングライターピアニスト 鬼頭 瑞希

・「感動と爆笑の大道芸を楽しもう」

3/6(土) 32人

スピニングマスターズ

(2) 環境デーなごや関連事業

・「金色(こんじき)の輝き! ～ヒメボタルの神秘～」

6/6(土) 14人

自然観察指導員 近藤 記巳子

(3) まるはちの日事業

・「名古屋弁でひもとく『まるっと名古屋ワールド』」

8/8(土) 37人

二代目 勤勉亭親不孝

(4) 第25回北生涯学習まつり

・期日 10/31(土)～11/1(日) 延べ6,685人

・内容 作品展示(絵画、書、趣味一般、教養など)

活動発表(ダンス、民謡、合唱など)

・参加グループ 50団体・グループ

(5) 小中学生のための事業

・「ジュニア手話クラブ『ゆびきり』」

毎月第2土曜日(8、1月を除く) 延べ195人

・「手づくり絵本教室」

5、6、9、11、1、2月第2土曜日 延べ78人

・「セミのぬけがら調査」 8/20(木) 10人

・「北区特産“味鈍いも”を使ったお菓子づくりに挑戦!」

12/6(日) 12組

・みんなで一緒にパン作り教室 3/13(土) 12組

手作りパン香房 ficelle 主宰 村山 友香理

(6) IT関連事業

・「北・パソコン広場」(文書作成、表計算)

毎月第2・4金曜日 延べ212人

・「パソコン短期教室～オリジナルの年賀状を作ろう～」

11/19(木)・20(金) 延べ28人

(7) きた!きた!福祉の日

・期日 2/14(日) 延べ650人

・内容 障害者青年学級の方たちとの交歓会

(8) 利用者懇談会

・期日 5/21(木) 34団体

・内容 利用団体との意見交換等(午後と夜間に実施)

(9) グループ自主開設講座

・「陶芸にチャレンジ」

・「めだかひろば」

・「かな書道」

・「社交ダンス」

・「パソコン短期教室」

・「今を大事にして」

・「楽しい英会話」

・「木彫りにチャレンジ」

・「かな書道とペン習字」

・「初心者向けパソコン講座」

・「アスパ作りをしよう!」 全11講座 受講者75人

平成21年度主催(定期)講座一覧

(北)生涯学習センター

講座総数(18) 延回数 99回 受講者総数 410人(組)

区分	学習分野	前期	曜日	回数	時間帯	受講者	／	応募者	／	定員	人	充足率	学習分野	後期	曜日	回数	時間帯	受講者	／	応募者	／	定員	人	充足率
現 代 的 課 題	22	これでスッキリ!!健康情報に振り回されないコツ!	火	5	午後	30	／	54	／	30	人	100.0%	23	わたしを大事にしてください～すべての人の人権を守るために～	金	7	午前	8	／	8	／	30	人	26.7%
	16	アンニョンハセヨ～初めて学ぶ韓国語と文化や習慣～	火	5	午前	36	／	72	／	36	人	100.0%	4	〈なごや環境大学共育講座〉庄内川探検隊～地域の川から学ぶ環境～	土	6	午後	16	／	22	／	30	人	53.3%
	5	初心者向けパソコン教室～文字入力・インターネットやEメールの体験～	集中	4	午前	14	／	56	／	14	人	100.0%	21	〈女性セミナー〉もっと「なりたい自分」になる!!～女性の可能性を拓くために～	水	7	午前	41	／	43	／	41	人	100.0%
														24	初めての手話	水	5	午前	12	／	12	／	20	人
小計	3講座			14回		80	／	182	／	80	人	100.0%	4講座			25回		77	／	85	／	121	人	63.6%
な ご や 学	1	〈なごや学〉郷土の三英傑を支えた家臣たち	金	7	午前	48	／	178	／	48	人	100.0%	1	〈なごや学〉なごやの街道を歩く(Ⅱ)～政治の道、経済の道、文化の道～	水	5	午後	30	／	88	／	30	人	100.0%
	1	〈なごや学〉北区伝統文化探訪～古流なごや風の魅力～	水	5	午後	15	／	15	／	15	人	100.0%	1	〈なごや学〉北区伝統文化探訪～和裁の魅力を探る～	水	5	午後	16	／	28	／	16	人	100.0%
	14	〈なごや学マスター講座〉ぶらり、わがまち再発見～稲置街道と下街道～	木	6	午前	24	／	50	／	24	人	100.0%												
小計	3講座			18回		87	／	243	／	87	人	100.0%	2講座			10回		46	／	116	／	46	人	100.0%
親 学 ・ 青 少 年 育 成	19	【金城小学校 地域ふれあい実践講座】自分も好きあなたも好き～みんながつながるすみよい地域～	随時	5	随時	30	／	30	／	30	人	100.0%	19	〈親学関連講座〉温子知親(おんこちしん)～子どもを思い親学を知る～	木	6	午前	17	／	19	／	30	人	56.7%
	19	〈親学関連講座〉ハローベビー	水	8	午前	28	／	28	／	30	人	93.3%	20	〈トライアルサタデー〉世界で一つだけの〇〇～型友禅でオリジナルの染物を作ろう～	土	4	午後	11	／	13	／	15	人	73.3%
	20	〈トライアルサタデー〉伝統の味、ほくも私も和菓子職人!	土	4	午後	23	／	107	／	23	人	100.0%												
小計	3講座			17回		81	／	165	／	83	人	97.6%	2講座			10回		28	／	32	／	45	人	62.2%
そ の 他													6	【北区まちづくり推進室共催】わたしにもできる立体アート入門講座～粘土を使った首像作り～	金	5	夜間	11	／	11	／	16	人	68.8%
小計	0講座			0回		0	／	0	／	0	人		1講座			5回		11	／	11	／	16	人	68.8%
計	9講座			49回		248	／	590	／	250	人	99.2%	9講座			50回		162	／	244	／	228	人	71.1%

西生涯学習センター

主催事業

1 特色ある定期講座

【名古屋文理大学短期大学部連携講座】

「高齢期を力強く！」(前期)

高齢期について気持ちの理解・適切な運動・口腔ケア・介護など名古屋文理大学短期大学部の専門家がわかりやすく解説した。特に高齢者特別養護施設についてはビデオや写真などで講義が展開され大変有意義な講座となった。

「西区ぶらり散歩～下町文化を見てまわる～」(前期)

西区の地域資源を説明できるように養成された「ものづくり文化のみちマイスターの会」や西区の特徴的な屋根神様について学習をして養成された「屋根神文化同好会」が講師となり魅力的な地域を案内し活躍することができた。普段歩かない場所や気がつかない視点も多くあり、新しい発見をすることができた。

なごや学マイスター講座

「ものづくり文化の道」をガイドしよう！」(後期)

伝統工芸や産業観光の拠点施設など西区の地域資源を説明できるガイドボランティア「ものづくり文化のみちマイスターの会」の養成を行った。

普段聞くことがない話を現地で聞くことができ、大変貴重な経験をすることができた。また、ガイドをするときの学習を進め、伝えることの大切さを学ぶことができた。

講座修了後、学習活動を継続し、まちづくりに関わるイベントなどで、ガイドとして活躍することができた。

2 その他の事業

(1) 特別講演会

- ・「シリーズ歴史講演会」 三重大学 教授 藤田 達生
ア「信長の戦争～戦国大名から天下人へ」 10/13(火) 70人
イ「秀吉の戦争～軍事革命の実態～」 11/10(火) 61人
ウ「戦争と城郭～安土城から江戸城へ～」 1/12(火) 56人
- ・「シリーズ講演会 名古屋のスポーツ文化を語ろうじゃないか」
ア「この時代・いかに生きるか・輝くか？」 1/21(木) 10人
豊田自動織機ラグビー部採用強化部長 山田 耕二
- イ「ハンドボール王国 愛知を語る」 2/4(木) 13人
日本ハンドボール協会常務理事 角 紘昭
- ウ「プロ野球はこれから名古屋を元気にできるのか」 2/25(木) 16人
中京大学 准教授 西山 哲郎

(2) 公開講座

- ・「徒然草」への誘い」 5/19(火) 85人
愛知淑徳大学 教授 堀尾 幸平
- ・「命尊さを伝えるに徳か・働舞羅さんになった曲(ワケ)～」 5/28(木) 56人
(株)ティア 代表取締役社長 富安 徳久
- ・「高齢期を理解しよう！～高齢期の心理・社会的理解～」 6/3(水) 70人
名古屋市文理大学短期大学部 助教 山本 ちか
- ・「三国時代へ 乱世のはじまり～黄巾の乱～」 6/5(金) 115人

愛知大学 教授 小山 澄夫

- ・「堀川、清流に向けて」 10/20(火) 41人
名古屋工業大学 教授 富永 晃宏
- ・「市民が主役の防災まちづくり」 1/19(火) 13人
災害ボランティアコーディネーターなごや代表 高崎 賢一
- ・「加藤清正と名古屋城築城」 1/20(水) 117人
愛知淑徳大学 教授 阿部 一彦
- ・「認知症とそのケア」 1/26(火) 32人
中部大学 教授 杉村公也
- ・「食の自己管理でアンチエイジング」 1/27(水) 73人
名古屋文理大学短期大学部長 宮澤 節子

(3) 地域生涯学習まつり(第24回西ふれあいまつり)

10/24(土),25(日) 約5127人

- ・日ごろ、西生涯学習センターを中心に活動しているグループが、その成果を発表し、地域とのふれあい・交流をめざした。

(4) 環境デーなごや 環境学習講座 5/30(土)

- ・「なごやの「さとやま」に生き物をおって」 16人
動物写真家 高山 博好
- ・「生ごみ処理講習会」「生ごみを有機肥料にする『アスパ』の奥訪」 26人
西アスパの会のみなさん

(5) まるはちの日記念事業

- 「まるはちの日記念『浄心寄席』」 8/8(土) 38人
社会人落語「楽語の会」会員

(6) その他の事業

- ・西パソコン広場(年間72回実施・毎回先着順32名受講)
西パソコンクラブ
- ・子育て支援会議共催事業 2/22(月) 96人
「もこもこ 親子ふれあいコンサート」
おしゃべりピアニストひらめ 平松 八江子
- ・人権特別講演会 3/5(金) 49人
「その人に寄りそう人権感覚とは～高齢者を介護する現場から～」
笑う介護士 袖山 卓也
- ・「残そう!なごやの屋敷神・屋根神まつりにもっと詳しく知ってほしいか?」 3/6(土) 60人
屋根神文化同好会

(7) グループ自主開設講座

- ・前期「英語でもっと日常を楽しみませんか?」「初級中国語」
「元気はつらつシルバースポーツ」
- ・後期「ちぎり絵を楽しもう」「書を楽しむ」「導引養生功健康法」
年間計6講座 受講者 41人

なごや学

「庄内緑地を歩こう!～野鳥・花・樹木をテーマに～」(後期)

渡り鳥の中継点であることやバラの栽培本数が名古屋一であることなど庄内緑地の特徴である内容を講義と現地での学習で新しい発見をすることができた。

平成21年度主催(定期)講座一覧

(西)生涯学習センター

講座総数(21) 延回数 114 回 受講者総数 640 人(組)

区分	学習分野	前期	曜日	回数	時間帯	受講者	／	応募者	／	定員	人	充足率	学習分野	後期	曜日	回数	時間帯	受講者	／	応募者	／	定員	人	充足率	
現 代 的 課 題	22	高齢期を力強く!	水	6	午前	30	／	66	／	30	人	100.0%	15	託児ボランティア養成講座	月	6	午前	15	／	15	／	30	人	50.0%	
	21	〈女性セミナー〉豊かな学び、楽しい出会い	火	9	午後	40	／	40	／	50	人	80.0%	4	〈なごや環境大学共育講座〉 水の変化から学ぼう!	火	6	午前	27	／	27	／	30	人	90.0%	
	15	現代社会にある差別・偏見を考える～心のバリアフリーをめざして～	木	6	午後	24	／	24	／	30	人	80.0%	15	点訳ボランティア養成講座	水	6	午後	17	／	17	／	20	人	85.0%	
	16	三国志～中国の文化、思想を探る～	金	6	午後	50	／	158	／	50	人	100.0%	22	高齢者の安心・安全	火	5	午前	23	／	23	／	30	人	76.7%	
	12	メタボにならない! 体と心すっきり宣言	木	4	午前	20	／	20	／	20	人	100.0%	12	食と健康	水	4	午後	50	／	73	／	50	人	100.0%	
小計	5 講座			31 回		164	／	308	／	180	人	91.1%	5 講座			27 回		132	／	155	／	160	人	82.5%	
な ご や 学	14	〈なごや学〉～ボランティアガイドと巡る～なごやの魅力再発見! 現地学習ツアー	月	5	午後	25	／	64	／	25	人	100.0%	14	〈なごや学マスター講座〉 「ものづくり文化の道」をガイドしよう!	木	6	午後	19	／	19	／	25	人	76.0%	
	14	〈なごや学〉 西区ぶらり散歩～下町文化を見てまわる～	金	4	午前	20	／	67	／	20	人	100.0%	14	〈なごや学〉 庄内緑地を歩こう! ～野鳥・花・樹木をテーマに～	金	4	午前	30	／	37	／	30	人	100.0%	
													1	〈なごや学〉名古屋の戦国武将	水	6	午前	60	／	186	／	60	人	100.0%	
小計	2 講座			9 回		45	／	131	／	45	人	100.0%	3 講座			16 回		109	／	242	／	115	人	94.8%	
親 学 ・ 青 少 年 育 成	19	〈親学関連講座〉親子で体操!(一歳児)	水	6	午前	30	／	30	／	30	人	100.0%	19	〈親学関連講座〉 子育て広場～コミュニケーション力をアップ～	水	6	午前	26	／	26	／	30	人	86.7%	
	20	〈トリアルサタデー〉おもしろ科学工作・科学実験～自然科学の楽しさを体験!～	土	4	午前	24	／	48	／	24	人	100.0%	20	〈トリアルサタデー〉 伝統の技 見て!食べて!私の和菓子	土	4	午前	20	／	44	／	20	人	100.0%	
	19	〈地域ふれあい実践講座〉 稲生の魅力を再発見	不定	5	不定	40	／	40	／	40	人	100.0%													
小計	3 講座			15 回		94	／	118	／	94	人	100.0%	2 講座			10 回		46	／	70	／	50	人	92.0%	
そ の 他	9	徒然草～いま、兼好の生き方に学ぶ～	火	6	夜間	50	／	50	／	50	人	100.0%													
小計	1 講座			6 回		50	／	50	／	50	人	100.0%	0 講座			0 回		0	／	0	／	0	人		
計	11 講座			61 回		353	／	607	／	369	人	95.7%	10 講座			53 回		287	／	467	／	325	人	88.3%	

中村生涯学習センター

主催事業

1 特色ある定期講座

なごや学 「暮らしに活かす優しいハーブ」(後期)

中村区では、区の魅力づくり事業として実のなる木やハーブなどを植え、管理、収穫などを行うことにより、地域のふれあいを促進しています。この講座では、ハーブの育て方や様々な楽しみ方について実習をまじえて学びます。

2 その他の事業

(1) 講演会(中村ほっとサロン)

- ・ 今大注目 “スーパーエコ” に生きる名古屋人
5 / 16 (土) 35 人
出版プロデューサー 岩中 祥史
- ・ 新型インフルエンザの秘密
11 / 25 (水) 22 人
名古屋第一赤十字病院 野村 史郎
- ・ 織田信長時代の武将の人生観について
愛知東邦大学 高木備太郎
2 / 17 (水) 43 人

(2) 公開講座

- ・ 日本近代文学からみえる人権問題
5 / 30 (土) 25 人
同朋大学准教授 眞有 澄香
- ・ 年老いていく脳の刺激について
5 / 27 (水) 54 人
名古屋第一赤十字病院 眞野 和夫
- ・ 名古屋の夏の暑さを考える
10 / 29 (木) 28 人
愛知教育大学名誉教授 田平 誠

(3) 地域生涯学習まつり

「趣味で楽しくふれあいの輪」

期日 10 / 17 (土) ~ 18 (日)

- 内容
- ・ 作品展示：絵画、書道、手芸など
 - ・ 活動発表：ダンス、コーラス、大正琴、おはなし会など
 - ・ 体験コーナー：グラスアート、七宝焼き、和紙ちぎり絵、根付け布草履など
- 参加者 50グループ 来場者 延べ2870人

(4) 自主グループ春の発表会

中村文化小劇場 2 / 27 (土)

参加者 10グループ 来場者 延べ550人

(5) グループ自主企画行事

- ・ ふれあいサロン「老いにやさしい街づくりフォーラム」
9 / 26 (土) 45 人
- ・ ふれあいサロン「やすすけと共に春のこんさあと」
3 / 21 (日) 50 人

(6) キッズわくわくスクール

- ・ 東山動物園親子見学ツアー～おもしろ動物事情
7 / 23 (木) 10 組
東山動物園ガイドボランティア

(7) 環境デーなごや事業

- ・ 親子でマイはしをつくろう
6 / 27 (土) 12 人
NPO 東海自然学園 木村眞一郎

(8) まるはちの日事業

- ・ 尺八とピアノコンサート
8 / 1 (土) 29 人
尺八奏者 牧原一路
ピアニスト 藤井タミコ

(9) 共催事業

- ・ セミのぬけがら調査
8 / 18 (火) 10 人
名古屋市生活衛生センター職員
- ・ 子育てパパママのための応急手当講習会
12 / 19 (土) 24 人
名古屋市応急手当研修センター指導員

(10) 子育て・ほっと・ひろば

乳幼児をもつ親を対象とした相談や交流の場

(毎月第3水曜日)

4 / 15 17 組、5 / 20 17 組、6 / 17 15 組

7 / 15 20 組、8 / 19 16 組、9 / 16 15 組

10 / 21 18 組、11 / 18 15 組、12 / 16 17 組

1 / 20 18 組、2 / 17 20 組、3 / 18 22 組

(11) 初心者・初級者のためのパソコン相談会

(毎月第3水曜日)

4 / 15、5 / 20、6 / 17、7 / 15、8 / 19、9 / 16

10 / 21、11 / 18、12 / 16、1 / 20、2 / 17、3 / 18

全講座 14 人

(12) 文字入力ができる人のパソコン体験広場

名刺づくり 3 / 11 (水) 15 人

転居案内はがきづくり 3 / 25 (水) 15 人

(13) グループ自主開設講座

合唱、七宝焼、連珠、書道、フラダンス

計6講座

受講者 29 人

平成21年度主催(定期)講座一覧

(中村)生涯学習センター

講座総数(18) 延回数 102 回 受講者総数 443 人(組)

区分	学習分野	前期	曜日	回数	時間帯	受講者	／	応募者	／	定員	人	充足率	学習分野	後期	曜日	回数	時間帯	受講者	／	応募者	／	定員	人	充足率
現 代 的 課 題	23	あなたもわたしも幸せに生きていくために～認め合って差別や偏見のないまちへ～	火	6	午前	18	／	18	／	30	人	60.0%	21	〈女性セミナー〉暮らしを楽しんで、私の幸せカ アップ	水	7	午前	24	／	26	／	30	人	80.0%
	22	中村セカンドライフ～脳の刺激で、老いてます ます楽し、我が人生～	水	6	午後	49	／	67	／	50	人	98.0%	15	パソコンボランティア養成講座	水	5	午後	4	／	4	／	15	人	26.7%
	5	はじめよう！はじめてのパソコン！～マウスの 使い方から文章の打ち方～	木	5	午後	15	／	100	／	15	人	100.0%	2	〈なごや環境大学共育講座〉名古屋をもっと住みや すい街にするために～名古屋の気象環境の特徴 を控え～	木	6	午後	18	／	22	／	30	人	60.0%
	24	障害者青年学級 ふれあいひろば	土	7	午後	9	／	9	／	20	人	45.0%	14	みんなで協力して、地震に負けない学区にしよう	土	4	午前	50	／	50	／	50	人	100.0%
小計	4 講座			24 回		91	／	194	／	115	人	79.1%	4 講座			22 回		96	／	102	／	125	人	76.8%
な ご や 学	1	〈なごや学〉もっと知ろう！城下町「名古屋」の 今昔物語	火	5	午後	24	／	37	／	24	人	100.0%	1	〈なごや学〉なごやぶらっと神社・寺めぐり～名 古屋の昔、再発見～	火	5	午後	20	／	86	／	20	人	100.0%
	15	〈なごや学マイスター講座〉中村区自然環境ス ペシャルist養成講座 基礎編	水	7	午前	22	／	22	／	22	人	100.0%	12	〈なごや学〉暮らしに活かす優しいハーブ	金	6	午前	24	／	31	／	24	人	100.0%
小計	2 講座			12 回		46	／	59	／	46	人	100.0%	2 講座			11 回		44	／	117	／	44	人	100.0%
親 学 ・ 青 少 年 育 成	19	〈親学関連講座〉一歳児と親の遊び塾	金	6	午前	15	／	19	／	15	人	100.0%	19	〈親学関連講座〉あかちゃんと私	火	7	午前	12	／	12	／	15	人	80.0%
	20	〈トリアルサタデー〉体験！自然工作&ゲー ム～大学生ボランティアと学び屋を開こう！～	土	6	午前	20	／	28	／	20	人	100.0%	12	〈トリアルサタデー〉親子で和菓子づくりに挑 戦～町の職人さんの技を学ぼう～	土	4	午後	24	／	80	／	24	人	100.0%
	15	〈地域ふれあい実践講座〉みんなで子どもを育 てよう～学校支援ボランティアをめざして～	月	5	午前	25	／	25	／	25	人	100.0%												
小計	3 講座			17 回		60	／	72	／	60	人	100.0%	2 講座			11 回		36	／	92	／	39	人	92.3%
そ の 他													9	【同朋大学との共催事業】文学理解の常識を 疑う～『平家物語』が語るもの～	月	5	午後	70	／	118	／	70	人	100.0%
小計	0 講座			0 回		0	／	0	／	0	人		1 講座			5 回		70	／	118	／	70	人	100.0%
計	9 講座			53 回		197	／	325	／	221	人	89.1%	9 講座			49 回		246	／	429	／	278	人	88.5%

中生涯学習センター

主催事業

1 特色ある定期講座

「伝統楽器に挑戦！」(前期)

日本の伝統楽器である尺八を塩ビ管でつくったり、実際に演奏するための技能を身につけたりするトライアルサタデーの講座である。対象は、小・中学生であったが、講師の指導のもと、全員が、塩ビ管を加工して、マイ尺八をつくることができた。ところが、リコーダーとは異なり、音を出すのは、大変難しかった。「メリーさんのひつじ」「ほたる」など、簡単な曲の合奏に取り組んだが、なかなか音が出ない受講者もいた。しかし、何度も繰り返し練習することで、全員が音を出すことで、最終回には、デイケアセンターで、ふれあいコンサートを行うことができた。

「どまんNaka でみつける暮らしの中の生物多様性！」(後期)

なごや環境大学共育講座として実施した。中区の魅力を環境というメガネをかけて発見し、発見したことをもとにマップづくりを行う講座である。現地学習を行い、それぞれの地域における環境について観察し、観察したことをもとにグリーンマップを作成した。現地学習では、2つのグループに分かれ、それぞれ3つのエリアについてまち歩きを行った。受講者は少なかったが、現地学習やマップづくりなどの活動を通して、仲間としての意識も高めることができた。

2 その他の事業

(1) 講演会・公演会

親学関連特別講演会

「子どもの心のサインが見えますか？」

11/24(火) 29人

心のアドバイザー 西村 則子

家庭の日特別講演会

「被災地から学ぶ減災の知恵」 1/17(日) 11人

災害ボランティアコーディネーターなごや

代表 高崎 賢一

なか・ふれあい座

「春を呼ぶ、マリンバコンサート」 3/6(土) 69人

マリンバ奏者 水野みどり 他

なか・ふれあい座

「みんなで楽しく、音楽あそび」 3/13(土) 22人

音楽療法士 山田 広美 他

(2) 公開講座

「どまんNaka でみつける暮らしの中の生物多様性！」

10/22(木) 16人

NPO 法人中部リサイクル運動市民の会 萩原 喜之
「性同一性障害って知っていますか？」

10/24(土) 23人

立教大学非常勤講師 虎井まさ衛

「名古屋町づくり事始め」 10/28(水) 102人

堀川文化を伝える会 顧問 沢井 鈴一

「合戦の総合検証」 12/5(土) 81人

郷土歴史研究家 梶野 渡

(3) 第25回なか・ぶんかまつり

・作品展示・活動発表・一日教室・各種イベント

10/17(土)・18(日) 2,470人

(4) グループ自主開設講座

「名古屋城本丸御殿～歴史と美と匠の技～」

「沖縄・八重山民謡・三線体験会」

「楽しく始めよう万年筆画」

「楽しく弾こう大正琴」

「楽しい健康づくり」

「呼吸法&元気～動を楽しもう～」

「詩吟初心者講座～詩吟を楽しみませんか～」

「ヨガ・ストレッチ」

8講座 受講者 40人

(5) まるはちの日事業

「大正琴の音色に誘われて」 8/8(土) 95人

名古屋大正琴保存会 栗本 純江さんとその仲間たち

(6) 子ども・幼児対象事業

「環境デーなごや 子ども人形劇『おたま劇場』」

6/7(日) 28人

人形劇団『おたまじゃくし』

「あつまれちびっこ人形劇」

7/2(木) 15人 9/3(木) 88人

12/2(水) 40人 3/4(木) 16人

人形劇団『おたまじゃくし』

「夏休みだ！めざせ！昆虫博士」

7/30(木) 28人 8/20(木) 19人

生活衛生センター 職員

「なかっこ広場」

9/3(木) 88人

中区子育て支援ネットワーク「なかっこ ねっと」

「楽しくつくろう！おこしもち」 2/20(土) 18人

ドリームNaKa 宮里 及子 他

(7) 子育てカウンセリング

11/24(火)～26(木) 10人

心のアドバイザー 西村 則子

平成21年度主催(定期)講座一覧

(中)生涯学習センター

講座総数(19) 延回数 115回 受講者総数 475人(組)

区分	学習分野	前期	曜日	回数	時間帯	受講者	／	応募者	／	定員	人	充足率	学習分野	後期	曜日	回数	時間帯	受講者	／	応募者	／	定員	人	充足率
現代的課題	12	色いろ実感！～日々の暮らしに彩りを～	月	5	午前	30	／	39	／	30	人	100.0%	23	あなたの身近に潜む偏見や差別～さまざまな視点から見た人権～	月	6	午前・午後	9	／	9	／	30	人	30.0%
	21	<女性セミナー>女性の視点で自らディフェンス！～自分の暮らしは自分で守る～	火	7	午前	23	／	26	／	30	人	76.7%	10	エンジョイ！スポーツライフ～生涯体育・ラケットスポーツで健康づくり～	月	8	午後	27	／	30	／	30	人	90.0%
	5	ステキ！楽しい！パソコンライフ～暑中見舞いをパソコンで～	木・金・土	5	午前・午後	15	／	51	／	15	人	100.0%	15	【なかつこ☆ねつと共催】子育てサポーターはじめの一歩～託児ボランティア養成講座～	火	6	午前	6	／	6	／	20	人	30.0%
													14	<なごや環境大学共催講座>どまんNakaでみつける暮らしの中の生物多様性！～2010年のCOP10に向けて中区のグリーンマップを作成しよう～	木	7	午前	13	／	13	／	24	人	54.2%
													5	続・ステキ！楽しい！パソコンライフ～インターネット・メール・カードづくりに挑戦～	金	5	夜間	15	／	51	／	15	人	100.0%
小計	3講座			17回		68	／	116	／	75	人	90.7%	5講座			32回		70	／	109	／	119	人	58.8%
なごや学	1	<なごや学>城下町魅力満喫！～名古屋開府400年歴史と文化が薫る町～	火	7	午後	48	／	60	／	48	人	100.0%	1	<なごや学>開府400年～100年毎の名古屋の挑戦～	水	6	午後	48	／	99	／	48	人	100.0%
	14	<なごや学>子マイスター講座>グリーンマツノじり地城づくり～どまんNakaグリーンマイスター養成講座～	水	7	午前・午後	8	／	10	／	24	人	33.3%	1	<なごや学>橋狭間合戦の謎にトコトン迫る～現地を探索して検証しよう～	土	5	午後	48	／	87	／	48	人	100.0%
	1	<なごや学>なごや町並み探訪～東寺町・大高・有松・中村を訪ねて～	木	6	午後	48	／	96	／	48	人	100.0%												
小計	3講座			20回		104	／	166	／	120	人	86.7%	2講座			11回		96	／	186	／	96	人	100.0%
親学・青少年育成	19	<親学関連講座>心が輝くHappy☆Time～楽しく豊かな子育て親育ち～	木	6	午前	14	／	17	／	30	人	46.7%	19	<親学関連講座>わん・ONE・広場で楽しむ！！～1歳児とその親のための講座～	水	8	午前	37	／	39	／	37	人	100.0%
	20	<トリアルサタデー>伝統楽器に挑戦！～手づくり尺八を吹こう～	土	5	午前・午後	7	／	7	／	15	人	46.7%	20	<トリアルサタデー>伝統料理に挑戦！～あなたもこれでしようゆもの知り博士～	土	4	午前	17	／	17	／	24	人	70.8%
	19	<地域ふれあい実践講座>みんなのために学ぼうよ！～学んだことを生かして、生活をより豊かにするために～	水・木・金・土	5	午前	26	／	26	／	26	人	100.0%												
小計	3講座			16回		47	／	50	／	71	人	66.2%	2講座			12回		54	／	56	／	61	人	88.5%
その他	4	《名古屋市科学館共催》科学の社でレッツ！サイエンス～プラネタリウム・生命館の魅力～	水	7	午後	36	／	117	／	36	人	100.0%												
小計	1講座			7回		36	／	117	／	36	人	100.0%	0講座			0回		0	／	0	／	0	人	
計	10講座			60回		255	／	449	／	302	人	84.4%	9講座			55回		220	／	351	／	276	人	79.7%

主催事業

1 特色ある定期講座

「昭和かくしゃく講座」(前期)

あたまを活性化させ、からだを大切にするための手入れ法を学ぶ。

万葉集の「雅のこころ」を読む(前期)

万葉集の高い教養を報告しながら、万葉集を再確認する。

世界の国の“こんにちは”(後期)

世界にあるさまざまな国の生活や文化などについて国際理解を深める。

2 その他の事業

(1) 講演会

- ・「環境学習講座」発見！川名公園
～森の始まりとピオトープにふれよう～ 6/27(土)90人
- ・昭和区ふれあい実践講座 6/7、13、21、27、7/5 240人
- ・里山ふれあい体験
自然観察指導員 太田順造 11/21(土)22人
- ・新春ピアノコンサート
ピアニスト 上田道子 1/16(土) 59人
- ・人権特別講演会「優しさとどけたい～落語家の目を通して
みた人権」 切磋亭 琢磨 2/20(土) 31人
- ・人形劇「かぐやひめ」
パペットシアターゆめみとらんく 3/21(日) 96人

(2) 公開講座

- ・育児は育自
日本キャリアスピリッツ協会 岡田和久 5/19(土) 30人
- ・花とみどりの暮らしとまちづくり
岐阜大学名誉教授 林進 5/21(木) 18人
- ・名古屋市の公園づくり～鶴舞公園 100周年とこれから～
7/17(金) 16人
- ・暮らしのサポート 5/14(木)20人、6/5(金)23人、
6/19(金)13人、7/31(金)10人
- ・家電製品とうまくつきあうために
環境省環境カウンセラー 篠田陽作 12/10(木)23人

(3) 地域生涯学習まつり

「昭和自遊ひろば」(第29回グループ活動発表会)
10/31(土)～11/1(日) 参加37グループ 市民1700人
内容 ・踊りや合唱などの活動発表と作品展示

(4) グループ自主開設講座 受講者54人

【前期】

演歌カラオケ入門
体験バードカーピング
楽しい社交ダンス入門

【後期】

エアロビ&ダンベル
海外旅行に役立つ英会話

(5) 第27回スポーツ交歓会

レク・インディアカ、女性レク・バレー、混合レク・バレー
各種目を実施
3/7(日)、8(月)、11(木)、12(金)、14(日)、17(水)854人

(6) 第12回キッズカーニバルしょうわ

子どもたちの自主的な企画・運営によるこどもまつり
3/21(日)1292人

(7) 自遊らんど

子どもの本の貸し出しと遊びのひろば。毎週月曜日。
年間36回 1409人
・虫と遊ぼう 7/14(火)125人
・クリスマス会 12/22(火)130人

(8) 子育てわいわいサロン

6ヶ月～2歳未満児と親の交流の場毎月第1、3木曜日
年間24回 441組

(9) 子育て無料相談

子育てに関する相談。奇数月第3木曜日
7/16、9/17、11/19、1/21、3/18 5人

(10) 学習相談

4/1、5/14、6/5、7/17、8/3、9/1、10/31、12/1、1/16、2/1、
3/1 合計110人

(11) 親子そば打ち道場

8/1(土)、8(土) 58人

(12) 親子パンづくり教室

7/11(土)、2/20(土)、3/6(土) 83人

(13) まるはちの日関連事業

親子で楽しむうたとおはなし「子どもたちのオマージュ」
声楽家 神田豊壽 神田由貴 8/5(水)47人

平成21年度主催(定期)講座一覧

(昭和) 生涯学習センター

講座総数(17) 延回数 92 回 受講者総数 472 人(組)

区分	学習分野	前期	曜日	回数	時間帯	受講者	／	応募者	／	定員	人	充足率	学習分野	後期	曜日	回数	時間帯	受講者	／	応募者	／	定員	人	充足率
現 代 的 課 題	21	〈女性セミナー〉わたしを磨くステキな魔法～Challenge&Change～	水	7	午前	27	／	35	／	30	人	90.0%	16	世界の国の”こんにちは！”	火	5	午前	34	／	49	／	34	人	100.0%
	24	体で感じる喜びを～親子で楽しく音楽遊び・運動	木	5	午前	28	／	28	／	30	人	93.3%	12	〈なごや環境大学共育講座〉見直そう！家庭の中のエコライフ	木	5	午前	15	／	17	／	30	人	50.0%
	22	昭和かくしゃく講座～あたまからだの上手なお手入れ～	木	7	午後	27	／	36	／	30	人	90.0%	5	コンピューターで絵本づくり～世界で一つだけの絵本～	火水木	5	午前	12	／	42	／	12	人	100.0%
													23	差別ない社会を目指して～みえるものからみえないものを～	木	6	午後	16	／	16	／	30	人	53.3%
小計	3 講座			19 回		82	／	99	／	90	人	91.1%	4 講座			21 回		77	／	124	／	106	人	72.6%
な ご や 学	15	〈なごや学マイスター講座〉さわや花、にこや花、花いっぱい	木	8	午前	18	／	18	／	20	人	90.0%	1	〈なごや学〉歴史探訪 織田・豊臣政権と東海地方	木	5	午後	57	／	128	／	60	人	95.0%
	25	〈なごや学〉花と歴史の散歩道～公園の花と歴史	金	5	午前	26	／	68	／	30	人	86.7%	25	〈なごや学〉昭和区の魅力再発見	金	5	午前	34	／	54	／	34	人	100.0%
小計	2 講座			13 回		44	／	86	／	50	人	88.0%	2 講座			10 回		91	／	182	／	94	人	96.8%
親 学 ・ 青 少 年 育 成	19	〈親学関連講座〉考”子”学～子育ての極意とは	火	6	午前	22	／	24	／	30	人	73.3%	19	〈親学関連講座〉幼児期にこにこセミナー	水	5	午前	36	／	44	／	36	人	100.0%
	20	〈トリアルサタデー〉伝統の技に挑戦！～家でもできる和菓子作り～	土	4	午後	20	／	41	／	20	人	100.0%	25	〈トリアルサタデー〉エコな工作に挑戦！～科学工作でゴミ減らし～	土	4	午前	22	／	24	／	24	人	91.7%
	19	〈地域ふれあい実践講座〉みんなで作ろう白金運動広場	土日	6	午前午後	18	／	18	／	18	人	100.0%												
小計	3 講座			16 回		60	／	83	／	68	人	88.2%	2 講座			9 回		58	／	68	／	60	人	96.7%
そ の 他	9	万葉集「雅のこころ」を読む	火	4	午前	60	／	68	／	60	人	100.0%												
小計	1 講座			4 回		60	／	68	／	60	人	100.0%	0 講座			0 回		0	／	0	／	0	人	
計	9 講座			52 回		246	／	336	／	268	人	91.8%	8 講座			40 回		226	／	374	／	260	人	86.9%

瑞穂生涯学習センター

主 催 事 業

1 特色ある定期講座

「おばけやしきをつくろう～区民まつりをめざして～」(前期)
どんなおばけにするのかを自分たちで考えたり、どのように動くとかわいのかを工夫をしたりして、瑞穂区民まつり第1部「おばけやしき」の中で、学習の成果を発表した。

「<なごや学>瑞穂ウォーク&ウォッチ

～瑞穂区の魅力 史跡からものづくりまで～(後期)

瑞穂区の歴史についての話を聞いたり、瑞穂区にある史跡やものづくりを行っている企業を実際に見学したりして、瑞穂区の魅力について学習した。

「<トライアルサタデー>こどもまつりをつくろう

～遊びのパラダイスをめざして～(後期)

地域のボランティアを中心に開催してきた「春のこどもまつり」に子どものボランティアスタッフとして参加し、オープニングやエンディング、お店などを企画・運営を行った。

2 その他の事業

(1) 講演会・公演会

・みずほプラザ

振り込め詐欺はあの手この手でやってくる

7/16(土) 12人

瑞穂警察職員

魅力再発見～歩いて訪ねるレトロなまち瑞穂～

10/7(水) 11人

瑞穂うるおいまちづくり会会員

なぜ清須越は行われたのか

～信長・秀吉政権期の東海地域と家康の名古屋築城～

10/24(土) 44人

愛知東邦大学非常勤講師 高木 庸太郎

親子料理教室 洋風おせち 12/13(日) 18人

料理研究家 浅井 弥生

惣作お笑い寄席 1/16(土) 63人

社会人落語「楽語の会」 東海支部会員

ハート to ハート～みんなで邦楽を体験して～

1/31(日) 34人

名古屋邦楽集団

・名古屋市いっせいセミのぬげがら調査

8/28(金) 30人

名古屋市生活衛生センター職員

(2) 公開講座

・ちがいを認める第一歩とは～「性同一性障がい」から考える
5/26(火) 31人

立教大学非常勤講師 虎井 まさ衛

・ホント?地球温暖化の巻き起こした波紋～「恐怖の存在」
にみる環境問題～ 11/4(水) 38人

愛知大学名誉教授 坂東 昌子

・邪馬台国の成立～卑弥呼共立前夜の名古屋～

1/21(木) 111人

元名古屋女子大学教授 丸山 竜平

(3) 環境デーなごや事業

生物多様性って?～COP10に向けた取り組み

6/5(金) 13人

名古屋市立大学准教授 香坂 玲

(4) みずほ生涯学習センターまつり

期日 10/24(土)・25(日) 延べ2,986人

内容 ・活動発表・作品展示・自主グループ企画

・実行委員会企画

「エコ地蔵さんにエコ宣言をしよう」

「伊勢湾台風50年パネル展示」 他

(5) グループ自主開設講座・一日体験教室

詩吟教室、ラウンドダンス入門、たのしいオカリナ、レッツ簡単クッキング、実用書道入門、みんなであそぼ、基礎からのハーモニカ、初級英会話、歌おう初めてのゴスペル 他

6講座 5教室 受講者 57人

(6) 春のこどもまつり

期日 3/21(日) 2,268人

内容 ・講座「2010 こどもまつりをつくろう～遊びのパラダイスをめざして～」の受講者による企画

・こどもまつり実行委員会自主グループ企画

(7) 瑞穂区民まつりへの参画 8/1(土)

・第1部 おばけやしきを体験しよう 813人

(8) その他の事業

・初心者のためのパソコン塾(年20回)

・e-なもくん講習会(ソフト説明会・メール講習会)

・子育てワイワイ広場(年4回)

・託児研修会

・ちいき文庫の開設(原則毎月第2・4土曜日)

・ちいき文庫たからじまによるおはなし会(年2回)

・段ボールであそぼう

平成21年度主催(定期)講座一覧

(瑞穂) 生涯学習センター

講座総数(20) 延回数 121回 受講者総数 577人(組)

区分	学習分野	前期								学習分野	後期									
		曜日	回数	時間帯	受講者	応募者	定員	人	充足率		曜日	回数	時間帯	受講者	応募者	定員	人	充足率		
現 代 的 課 題	23	お互いを認め合い人権感覚あふれるまちづくりのために～偏見・差別の解消に向けて～	月	6	午後	19	19	30	人	63.3%	2	〈なごや環境大学共済講座〉知っておきたい環境問題～キーワードは「地球温暖化」～	火	5	午後	17	17	30	人	56.7%
	21	〈女性セミナー〉 素敵な私と出会うために	木	7	午前	50	50	50	人	100.0%	1	ギリシア神話の故郷を訪ねる	金	6	夜間	33	33	40	人	82.5%
	16	食文化からアジアを知ろう	金	6	午前	30	45	30	人	100.0%	15	瑞穂区入門手話講座	木	12	夜間	18	18	20	人	90.0%
	5	〈午前コース〉 初心者のためのパソコン講座	集中	3	午前	14	14	15	人	93.3%	22	暮らしを楽しむヒント ～おしゃれに楽しく高齢期を迎えましょう～	水	5	午前	70	70	80	人	87.5%
	5	〈午後コース〉 初心者のためのパソコン講座	集中	3	午後	12	12	15	人	80.0%										
小計	5 講座		25	回	125	140	140	人	89.3%	4 講座		28	回	138	138	170	人	81.2%		
な ご や 学	1	【なごや学】開府・名古屋の街づくり	水	6	午後	50	79	50	人	100.0%	15	〈なごや学マスター講座〉めざせ！みずほ史跡マスター～史跡ガイドボランティアとして瑞穂区の歴史を語る～	月	7	午前	24	27	24	人	100.0%
	15	2009おばけやしきをつくろう ～区民まつりをめざして～	集中	8	午前	18	18	24	人	75.0%	14	〈なごや学〉瑞穂ウォーク&ウォッチ ～瑞穂区の魅力 史跡からものづくりまで～	木	5	午後	30	50	30	人	100.0%
											1	〈なごや学〉日本古代国家の成立と愛知 ～大和王権から日本国へ～	木	6	午後	60	127	60	人	100.0%
小計	2 講座		14	回	68	97	74	人	91.9%	3 講座		18	回	114	204	114	人	100.0%		
親 学 ・ 青 少 年 育 成	19	〈親学関連講座〉1歳児と親の遊び広場	火	6	午前	30	56	30	人	100.0%	19	【親学関連講座】 レッツ エンジョイ！子育てセミナー	月	5	午前	22	22	24	人	91.7%
	20	〈トライアルサタデー〉 アクション劇でめざせ！ ヒーロー・ヒロイン	土	5	午前	8	8	12	人	66.7%	20	【トライアルサタデー】2010こどもまつりをつくらう～遊びのパラダイスをめざして～	土	9	午前	19	19	30	人	63.3%
	19	【堀田小学校地域ふれあい実践教室】 親力パワーアップ～子どもを見守るために～	月火水	5	午前	25	25	25	人	100.0%	15	読み聞かせボランティア養成講座 ～子どもにお話しのすばらしさを伝えたい～	水	6	午前	28	41	28	人	100.0%
小計	3 講座		16	回	63	89	67	人	94.0%	3 講座		20	回	69	82	82	人	84.1%		
そ の 他																				
小計	0 講座		0	回	0	0	0	人		0 講座		0	回	0	0	0	人			
計	10 講座		55	回	256	326	281	人	91.1%	10 講座		66	回	321	424	366	人	87.7%		

熱田生涯学習センター

主催講座

1 特色ある定期講座

「熱田歴史資料館～手作り資料館を造ってみませんか～」(後期)

熱田区に多くの歴史・文化遺産がある。その中でも郷土の歴史資料を集めた「福島コレクション」を掘り起こし、その作品を展示する手作り資料館を造るボランティアの育成をきっかけとする講座。資料館の意義を学習したり、管理・展示方法を実習したりして、スキルを磨くとともに、ボランティアの意識を高めた。

「熱田の産業を『再発見』しませんか」(後期)

熱田区には、名古屋を代表とする施設や企業が数多く存在している。熱田・産業観光を学び、熱田の産業を「再発見」する講座。受講後は、「あつた産業再発見マイスター」として、講座の中で考えた小冊子やツアーの企画を実践した。

2 その他の事業

(1) 講演会・公演会

・名古屋城開府 400 年～名古屋遷府と清須越し～

10/25(日) 68人

歴史文化研究家 河島 芳和

・錦秋のコンサート

「つるやアコースティックギターコンサート」

10/25(日) 82人

つるや

・名フィル如月コンサート

～ヴァイオリン・チェロ・ピアノによるアンサンブル～

2/10(水) 260人

名古屋フィルハーモニー交響楽団

(2) 公開講座

・心の性と身体の性～性同一性障がいを考える～

5/26(火) 36人

千葉大学非常勤講師 虎井 まさ衛

・絵本でメンテナンス～親子で創る読書習慣～

5/27(水) 15人

熱田図書館司書

・COP10 って何?～生物多様性とエコライフ～

5/28(木) 20人

中日新聞社論説委員 飯尾 歩

・大地震の教訓から学ぶ

6/4(木) 39人

NPO レスキューストックヤード職員 松田 曜子

・「輝く」とは～女性の現状に迫る!

10/30(金) 30人

同朋大学教授 伊東 真理子

(3) 第 25 回熱田生涯学習まつり

・作品展示・一日教室・活動発表・郷土資料展示

10/24(土)、25(日) 1162人

・舞台発表(熱田文化小劇場)

11/3(土) 698人

(4) 環境デーなごや事業

・親子でおしゃれエコ～マイ箸・箸袋づくりに挑戦

6/20(土) 27人

碧い地球ネット 伊藤 幸子

(5) まるはちの日事業

・熱田歴史散歩

8/7(金) 69人

元桜花学園大学教授 日下 英之

(6) 家庭の日事業

・手ごねで菓子パンを作ろう1

7/18(土) 27人

料理研究家 井口美奈子

・親子で折り紙

～世界に一つだけのクリスマスツリーとお正月飾りを作ろう～

12/19(土) 37人

折り紙研究家 土田のり子

・手ごねで菓子パンを作ろう2

3/20(土) 27人

料理研究家 井口美奈子

(7) 夏休み子ども科学工作教室

・みがいて光るどろだんご～ガラス玉のような置物に変身～

7/30(木) 20人

小出 喜久代

(8) COP10 パートナーシップ(生活衛生センター共催)事業

・セミのぬけがらを調査しよう

8/17(月) 33人

生活衛生センター職員

(9) 中部森林管理局共催事業

・『東海のみこ尾瀬「葦毛湿原」で気象植物の観察と森林セラピーを楽しもう』始め全7回

5月～3月 151人

中部森林管理局職員

(10) 熱田史跡ガイドの会共催事業

・旧街道と宮の宿コース

5/24(日) 45人

熱田史跡ガイドの会会員

・東海道と宮の渡しコース

11/8(日) 47人

熱田史跡ガイドの会会員

(11) 日比野ひとまちネット共催事業

・異世代交流は“食”に限る

11/18(土) 34人

日比野ひとまちネット会員

(12) グループ自主開設講座

油絵入門、楽しいバドミントン教室など6講座。受講者24人。

平成21年度主催(定期)講座一覧

(熱田)生涯学習センター

講座総数(18) 延回数 94回 受講者総数 451人(組)

区分	学習分野	前期	曜日	回数	時間帯	受講者	／	応募者	／	定員	人	充足率	学習分野	後期	曜日	回数	時間帯	受講者	／	応募者	／	定員	人	充足率
現 代 的 課 題	23	ありのままに、そのままに	火	6	午前	20	／	20	／	30	人	66.7%	21	<女性セミナー>心かるく 私らしく	金	7	午前	32	／	32	／	32	人	100.0%
	15	パソコンボランティア養成講座	火	4	午前	16	／	16	／	16	人	100.0%	22	シニアライフセミナー 百歳まで史跡を歩こう	水	6	午後	35	／	64	／	35	人	100.0%
	14	地域で取り組む防災	火	4	午後	33	／	33	／	33	人	100.0%	24	手作りパンと家庭料理	水	5	午前	33	／	33	／	33	人	100.0%
	4	<なごや環境大学共育講座> キッチンから見たCOP10	木	6	午前	20	／	20	／	30	人	66.7%	5	初心者パソコン体験講座	集中	4	午後	12	／	22	／	12	人	100.0%
小計	4 講座		20	回	89	／	89	／	109	人	81.7%	4 講座		22	回	112	／	151	／	112	人	100.0%		
な ご や 学	1	<なごや学>【緑生涯学習センター共催】 東海道の宿場町を散策	木	7	午前	40	／	42	／	40	人	100.0%	14	<なごや学>熱田歴史資料館	木	6	午前	24	／	24	／	24	人	100.0%
													14	<なごや学>マイスター講座【名古屋学院大学連携講座】 熱田の産業を「再発見」しませんか	土	5	午後	20	／	20	／	20	人	100.0%
													6	<なごや学>【名古屋学院大学連携講座】 地場産業都市から名古屋を考える	土	4	午前	20	／	20	／	20	人	100.0%
小計	1 講座		7	回	40	／	42	／	40	人	100.0%	3 講座		15	回	64	／	64	／	64	人	100.0%		
親 学 ・ 青 少 年 育 成	19	<親学関連講座> 子育てママの心と身体のメンテナンス	水	6	午前	8	／	8	／	30	人	26.7%	19	<親学関連講座>親子でリズム体操	月	6	午前	21	／	21	／	21	人	100.0%
	20	<トライアルサタデー>科学工作入門！！	土	4	午後	21	／	70	／	21	人	100.0%	20	<トライアルサタデー>めざせ！国際シェフ	土	4	午後	18	／	34	／	18	人	100.0%
	14	<地域ふれあい実践講座> 輝く子どもの未来のために	不定期	5	午後	48	／	48	／	48	人	100.0%												
小計	3 講座		15	回	77	／	126	／	99	人	77.8%	2 講座		10	回	39	／	55	／	39	人	100.0%		
そ の 他	12	男性料理専科	土	5	午前	30	／	51	／	30	人	100.0%												
小計	1 講座		5	回	30	／	51	／	30	人	100.0%	0 講座		0	回	0	／	0	／	0	人			
計	9 講座		47	回	236	／	308	／	278	人	84.9%	9 講座		47	回	215	／	270	／	215	人	100.0%		

中川生涯学習センター

主催事業

1 特色ある定期講座

<なごや学マイスター>

戸田川再発見「戸田川界限マイスター講座」(前期)

地域の自然を守り、生き物たちの環境を整備して育てたり、歴史を学んで継承するボランティアを養成した。

戸田川やその流域の自然や町並みについて学習し、戸田のまちの魅力を再発見した。

受講後は、講師であったメンバーに加わり活動している。

<なごや環境大学共育講座>

「中川運河再生プロジェクト」(前期)

中川運河が市民の憩いの場として、人の集まる運河になるような構想を考えた。

講義で歴史や現在の水質や運河の先進事例を学び、現地学習では、川岸からや、船上から角度を変えて再生へのアイデアを模索した。

最後に、受講者同士でアイデアを出し合い、グループで成果物としてまとめ、発表しあうことができた。

<なごや学> 開府 400 年関連講座

「織田軍団 ~天下布武への歩み~」(後期)

戦国最大の軍団となった「織田軍団」の長である信長とその家臣達について学びました。

<トライアルサタデー>

「親子クッキング ~世界の料理にチャレンジ~」(後期)

親子で世界の国々の料理やお菓子を作ってその国の食材や調理方法の違いから食生活、文化、習慣を親子で考えました。

2 その他の事業

(1) 公開講座

・「戸田川の魅力再発見！」~ボランティアとしての戸田川発見隊~ 5/16(土) 25人

戸田川発見隊

・「佐屋路と金山」~街道と街角の物語~

名古屋都市センターと共催で実施 5/20(水) 88人

白壁アカデミア 池田 誠一

・「中川運河の魅力再発見プロジェクト」5/28(木) 64人

NPO 法人 伊勢湾フォーラム

・「メディア・リテラシーを考える」

~もっと楽しく元気に~ 11/19(木) 30人

愛知淑徳大学准教授 小川 明子

・「インターネットと人権」 12/15(火) 29人
名古屋大学大学院教授 大谷 尚

(2) 中川生涯学習センターまつり

「~友・誘・遊~」

期日 10/24(土)・10/25(日)

内容 作品展示・活動発表・体験コーナー・バザー

参加グループ 46 参加者数 延べ2,330人

(3) グループ自主開設講座

大正琴アンサンブル、お話し太極拳、詩吟朗詠教室、ヨーロッパアンフラワーアレンジメント、中国旅行の初級会話、楽しい大正琴、手作りパン・ケーキ教室、スリランカの民族舞踊、楽しいフォークダンスなど 9講座

受講者 延べ88人

(4) 環境デー事業

『まるまる一日名古屋港~海から学ぶ自然と環境~』

6/7(日) 59人

NPO法人伊勢湾フォーラム

(5) まるはちの日事業

『まるはちの日だよ 名古屋港・セントレアぐるっと!見学会』

8/7(金) 33人

NPO法人伊勢湾フォーラム

(6) ふれあいサロン

新春コンサート KOMUSOU/虚無僧尺八

1/11(月) 117人

一路会 牧原 一路

「中川落語会」

2/20(土) 82人

社会人落語の会

「めんそーれ!沖縄の音楽入門」

2/21(日) 126人

三線サークル

(7) パソコン相談室

年間を通じて24回実施

中川パソコンボランティアグループ 342人

(8) 土曜子どもプラザ

楽しいお菓子づくり

「~夏にピッタリ!!冷んやりスイーツ~」

8/1(土) 29人

料理研究家 神戸 由利恵

(9) COP10 パートナーシップ事業

セミのぬけがら調査をしよう 8/18(火) 32人

名古屋市生活衛生センター 職員

(10) 税務署との共催事業

確定申告 1/18(月)~1/21(木) 19人

税理士・税務署職員

平成21年度主催(定期)講座一覧

(中川)生涯学習センター

講座総数(20) 延回数 112 回 受講者総数 429 人(組)

区分	学習分野	前期	曜日	回数	時間帯	受講者	／	応募者	／	定員	人	充足率	学習分野	後期	曜日	回数	時間帯	受講者	／	応募者	／	定員	人	充足率	
現 代 的 課 題	24	青年ふれあい日曜学校	日	8	午前	34	／	34	／	35	人	97.1%	23	優しい社会へ ～偏見・差別に気づき、自覚へ～	火	4	午前	11	／	12	／	30	人	36.7%	
	22	アンチエイジングとスポーツライフ ～名古屋生まれのラケットスポーツを通して～	火	6	午後	20	／	20	／	30	人	66.7%	22	健康ウォーキング～中川区西部を歩く～	火	5	午後	25	／	40	／	25	人	100.0%	
	2	＜なごや環境大学共育講座＞ 中川運河再生プロジェクト	木	6	午前	18	／	19	／	30	人	60.0%	12	家庭におけるエコライフ推進 ～もったいないから学ぶ～	水	5	午前	11	／	15	／	25	人	44.0%	
	16	“地球市民”への一歩 ～身近な国々のことからはじめよう～	木	6	夜間	16	／	17	／	30	人	53.3%	21	＜女性セミナー＞私らしく、自分力UP! ～チェンジ&磨きをかける～	木	7	午前	25	／	45	／	25	人	100.0%	
														12	“脱！メタボ”を目指せ！ ～旬の野菜でヘルシークッキング～	土	5	午前	25	／	34	／	25	人	100.0%
														5	初心者パソコン入門講座(午前の部)	集中	4	午前	12	／	30	／	12	人	100.0%
													5	初心者パソコン入門講座(午後の部)	集中	4	午後	12	／	22	／	12	人	100.0%	
小計	4 講座			26 回		88	／	90	／	125	人	70.4%	7 講座			34 回		121	／	198	／	154	人	78.6%	
な ご や 学	1	＜なごや学＞佐屋街道探訪	水	6	午後	30	／	53	／	30	人	100.0%	1	＜なごや学＞開府400年関連講座 “織田軍団”～天下布武への歩み～	木	6	午後	53	／	87	／	53	人	100.0%	
	14	＜なごや学マスター講座＞ 戸田川再発見 戸田川界隈マスター講座	土	8	午後	10	／	12	／	30	人	33.3%	6	＜なごや学＞中川区の見どころ探索 ～まちを歩いて写真を撮ろう～	金	7	午後	23	／	28	／	25	人	92.0%	
小計	2 講座			14 回		40	／	65	／	60	人	66.7%	2 講座			13 回		76	／	115	／	78	人	97.4%	
親 学 ・ 青 少 年 育 成	19	＜親学関連講座＞Hop！Step！育児！【託児付】	火	6	午前	14	／	15	／	20	人	70.0%	16	＜トライアルサタデー＞親子クッキング ～世界の料理にチャレンジ！～	土	4	午前	24	／	72	／	24	人	100.0%	
	20	＜トライアルサタデー＞イツツ・笑・タイム	土	5	午後	9	／	9	／	10	人	90.0%													
	20	【青少年交流プラザ共催・なごやこドリームキャンプ参加講座】 トーチトワリング～火を学び、炎をあやつる～	不定	5	午前	20	／	31	／	20	人	100.0%													
	19	【五反田小学校地域ふれあい実践講座】子どもたちの心身の健康と安全のために！～親子での活動を通して～	土	5	午前	37	／	37	／	37	人	100.0%													
小計	4 講座			21 回		80	／	92	／	87	人	92.0%	1 講座			4 回		24	／	72	／	24	人	100.0%	
そ の 他																									
小計	0 講座			0 回		0	／	0	／	0	人		0 講座			0 回		0	／	0	／	0	人		
計	10 講座			61 回		208	／	247	／	272	人	76.5%	10 講座			51 回		221	／	385	／	256	人	86.3%	

港生涯学習センター

主催事業

1 特色ある定期講座

<トライアルサタデー>

「港区生き物発見隊～親子でふれる港区の自然～」(前期)

親子で港区にある戸田川や藤前干潟、名古屋港などで生き物や自然に触れた。生き物や環境に関心を持ち自然環境を大切にしようとする気持ちを育てることをねらいとした。

<なごや学>「港区の大地の恵みを体感しよう

～地産地消のすすめ～」(後期)

港区の農園見学、野菜の収穫体験、収穫した野菜を使った調理実習などを行った。この活動を通して港区の農業の特徴や地産地消の大切さについて学んだ。

<なごや学マイスター講座>「森に学び、森を育て、森を楽しむ～みんなでつくるなごや“西の森”～」(後期)

森づくりの基礎的な知識を講義で学び、西の森で実際に体験をする。葉っぱ図鑑を作り、木の身体測定、木の健康診断、枝打ち、植樹などを体験しながら、森の手入れの技術を身につける。講座修了後は、「戸田川みどりの夢くらぶ」でボランティアとして活動することをめざした。

2 その他の事業

(1) 公開講座等

- ・「近代名古屋のジャーナリズムと地域社会」

5/8(金) 41人

名古屋大学名誉教授 山田 公平

- ・「街ん中の田んぼと、ミニ“オカリナ”コンサート」

5/16(土) 6人

金城学院大学非常勤講師 大沼 淳一

オカリナグループ たんぼぼ

- ・「30周年文化祭オープニングコンサート」

6/20(土) 80人

サクソ奏者 アリオン

- ・「森に学び、森を育て、森を楽しむ」

10/8(木) 21人

雑木林研究会 眞弓 浩二

- ・「お金をかけずにできる家具固定と安価な耐震改修」

10/12(月) 31人

あいち防災リーダー会会長 早川 澄男

- ・「庄内川の自然環境」

10/14(水) 22人

南山大学教授 目崎 茂和

- ・「アイルランドの歴史と文化」

12/18(金) 45人

名古屋市立大学大学院准教授 松本 佐保

- ・「冬の“おばけやしき”」

12/26(土) 150人

ワークショップ専門企画 みんなの木 岡本 伸子

- ・「口で描く私の人生譜」

1/23(土) 56人

画家 野田 武男

- ・「新春 音曲事始め～篠笛、南京玉すだれ～」

1/9(土) 62人

竹林山水の会 笛吹女子 ひろ美 他

- ・「名古屋港周辺の産業遺産」

3/18(木) 25人

中部産業遺産研究会 大橋 公雄

- ・「歌声喫茶～八竜リパティバンドと歌おう～」

3/27(土) 30人

八竜リパティバンド

(2) 地域生涯学習まつり(第30回文化祭)

ア 期間・場所 6/20(土)・21(日)

港生涯学習センター

6/27(土)

港文化小劇場

イ 参加グループ総数 53団体 参加者数 延べ1,407人

ウ 内容

- ・ 作品展示 絵画、書道、フラワーアレンジ、手芸など
- ・ 活動発表 マジック、合唱、茶道など
- ・ 舞台発表 民謡、フラダンス、楽器演奏など

(3) 親子・子どものための事業

- ・「夏の親子料理

～夏にぴったり涼しいデザート教えます～」

7/26(日) 20人

なかこのクッキングルーム主宰 浅野 央子

- ・「冬の親子料理～親子でクリスマスケーキづくり～」

12/23(水) 30人

なかこのクッキングルーム主宰 浅野 央子

- ・「みんなで遊ぼう～竹バン作り・カローリング・サイエンスショー～」

3/21(日) 158人

かがくの広場 小林 順子 他

(4) 環境デーなごや事業

- ・「生ごみ堆肥を使った花の寄せ植え体験」

6/6(土) 31人

戸田川緑地管理センター 職員

(5) COP10パートナーシップ事業

- ・「セミのぬげがら調査」

8/27(木) 16人

名古屋市生活衛生センター 職員

(6) まるはちの日事業

- ・「まるはちの日事業・親子ヨット体験教室」

8/8(土)・9(日) 21人

名古屋市ヨット連盟 水谷斗男 留

(7) 港多文化共生交流推進事業

- ・「みんなで楽しく国際交流!～ブラジルのお菓子を作ろう～」

12/5(土) 31人

九番団地日本語学校 早川 聡子

(8) グループ自主企画行事

- ・「港ふれあいウォーク～名古屋港とその周辺地域～」

11/14、28(土) 27人

港区史跡学習会 他

(9) 家庭の日事業・あそびの広場

ア 時期 第3日曜日、年7回

イ 内容 ・卓球やバドミントンなどスポーツ

・手話体験や工作などの文化的内容

延べ 416人

(10) ITボランティアによるパソコン相談室

ア 日時(祝日・年末年始を除く毎週金曜日)

イ 相談者数

延べ 917人

(11) グループ自主開設講座

パッチワーク入門・大正琴入門・日本画入門・木彫入門・

茶道を楽しもう・子どもタウン～お店を出そう～

計6講座 受講者 58人

平成21年度主催(定期)講座一覧

(港) 生涯学習センター

講座総数(18) 延回数 94 回 受講者総数 487 人(組)

区分	学習分野	前期	曜日	回数	時間帯	受講者	／	応募者	／	定員	人	充足率	学習分野	後期	曜日	回数	時間帯	受講者	／	応募者	／	定員	人	充足率	
現 代 的 課 題	5	ボランティアによるパソコン入門講座	水	6	午前	17	／	53	／	17	人	100.0%	23	偏見や差別をなくすためにできること～日常生活の人権問題を見直そう～	木	6	午後	30	／	30	／	30	人	100.0%	
	24	聴いて歌ってコンサート! ～楽器の魅力大発見～	土	5	午後	31	／	31	／	31	人	100.0%	14	地域防災コミュニティ	月・火	4	夜間	32	／	32	／	32	人	100.0%	
	4	＜なごや環境大学共育講座＞ みんなと“自然探検隊”～街ん中で見る、生物多様性～	火	5	午前	19	／	19	／	24	人	79.2%	16	学んでみよう！ヨーロッパの歴史・文化・人々の暮らし	火	5	午後	38	／	46	／	38	人	100.0%	
	22	いつまでも若さを保つ秘訣～簡単ケアであなたも変身～	木	5	午前	25	／	25	／	30	人	83.3%													
	21	＜女性セミナー＞港区女性セミナー	随時	7	午前	33	／	33	／	33	人	100.0%													
小計	5 講座			28 回		125	／	161	／	135	人	92.6%	3 講座			15 回		100	／	108	／	100	人	100.0%	
な ご や 学	1	＜なごや学＞近代都市名古屋の誕生と展開	金	5	午後	23	／	23	／	30	人	76.7%	1	＜なごや学＞庄内川再発見～歴史・環境・暮らし～	水	6	午後	22	／	36	／	22	人	100.0%	
													5	＜なごや学＞港区の大地の恵みを体感しよう～地産地消のすすめ～	土・日	4	午前	20	／	20	／	30	人	66.7%	
													15	＜なごや学マスター講座＞森に学び、森を育て、森を楽しむ～みんなで作るなごや“西の森”～	木	7	午後	21	／	21	／	21	人	100.0%	
小計	1 講座			5 回		23	／	23	／	30	人	76.7%	3 講座			17 回		63	／	77	／	73	人	86.3%	
親 学 ・ 青 少 年 育 成	10	＜親学関連講座＞1歳児の親子ニコニコ教室～親子で楽しく、リズムで体操～	火	5	午前	32	／	34	／	32	人	100.0%	19	＜親学関連講座＞親子であそぼ！みんなであそぼ！	月	5	午前	40	／	40	／	40	人	100.0%	
	19	＜トライアルサタデー＞港区生き物発見隊～親子でふれる港区の自然～	土	4	午前	37	／	99	／	37	人	100.0%	20	＜トライアルサタデー＞“おぼけやしき”あそび隊	土	5	午後	20	／	20	／	20	人	100.0%	
	19	＜明德小地域ふれあい実践講座＞楽しみながら学ぼう、食育の大切さ	随時	5	午前	24	／	24	／	24	人	100.0%													
小計	3 講座			14 回		93	／	157	／	93	人	100.0%	2 講座			10 回		60	／	60	／	60	人	100.0%	
そ の 他	12	みんなの“わいわい”料理～簡単・面白・美味～(託児付き)	金	5	午前	23	／	23	／	30	人	76.7%													
小計	1 講座			5 回		23	／	23	／	30	人	76.7%	0 講座			0 回		0	／	0	／	0	人		
計	10 講座			52 回		264	／	364	／	288	人	91.7%	8 講座			42 回		223	／	245	／	233	人	95.7%	

南生涯学習センター

主催事業

1 特色ある定期講座

・「トライアルサタデー - 君も未来の科学博士～ITを考える科学教室～」
(前期)「パソコン1年生～今年はパソコンで年賀状～」(後期)

地域に開かれた学校づくりを目指している大同大学大同高等学校と共催し、前期には小学生を対象としたトライアルサタデー、後期にはパソコン講座を開催した。パソコン講座では、高校の最新コンピュータ施設を利用して、初心者向けにパソコンの基本操作について学び文書作成の技能を習得する。地域との関わりを密にすることをねらいとした講座である。

・「あれから50年～伊勢湾台風から防災を考える～」(前期)

南区にも大きな被害をもたらした伊勢湾台風から50年経つ。そこで、豪雨の実態や被害の状況を知るとともに、災害に備え、家庭や地域でできる心構えや準備について学んだ。まちづくり推進室と共催して開催した。

・「南区の歴史のロマンを訪ねて」(後期)

南区に残されている史跡などから南区の歴史を振り返り、身近な地域を見つめ直し、コミュニティづくりをねらいとする講座である。今回は、南区内の神社や、名古屋開府400年の歴史とかかわりのある又兵衛新田について学び、実際に現地を歩いた。まちづくり推進室と共催し、H16年度より継続して開催している。

2 その他の事業

(1) 主な公開講座

・「だれでも120歳まで生きられる

～元気から病気への図式～」 5/21(火) 75人
増子記念病院・東館中医教授 西川 修

・「流氷の伝言～アザラシの赤ちゃんが教える

地球温暖化のシグナル～」 5/23(土) 64人
動物写真家 小原 玲

・「高潮、ゲリラ豪雨と向かい合う私たちの“まち”

6/30(火) 32人

大同大学准教授 鷲見 哲也

・「みんな元気でしあわせに

～高齢者とかかわりの中で～」 10/19(月) 47人
石鳥&流木アーティスト にわ ぜんきゅう

・「夢はあきらめずチャレンジ!～出逢いはワタシの宝物～」
11/5(木) 50人

女性講談師 古池 真由美(鱗林)

・人権特別講演会「親子で奏でる勇気のしらべ

～自閉症の息子と歩んで～」 2/7(土) 31人
フォークデュオRAMO(垣内章伸・楽守)

(2) 環境デーなごや事業

・「環境にやさしいガーデニング」 6/9(火) 63人
自然観察指導員 篠田 陽作

(3) 小中学生のための事業

・あそんでわかる「じしんってなあに」6/14(日) 200人
みなみ災害ボランティアネットワーク

・みんなおいでよ!おはなしフェスティバル

7/22(水) 32人

児童文学者 藤村 純子

・「サンタも大好きスイーツ

～ミコトクキをつくっちゃおう～」12/19(日) 24人

・「〔青少年交流プラザ共催〕わいわい広場

かんたんスイーツ～アップルパイ&チョコパイ～」

2/13(土) 24人

青少年交流プラザわいわいボランティア

(4) まるはちの日事業

・JFA こころのプロジェクト「夢の教室～ユメセン～」

8/8(土) 32人

元名古屋グランパスエイト 森山 泰行

(5) 『みなびい』クリスマスコンサート 12/20(日) 210人
東海吹奏楽団

(6) 第26回 『みなびい』ふれあいまつり

ア 期日 10/31(土)、11/1(日)

イ 内容

・活動成果発表 ダンス、民謡、吹奏楽等 24グループ

・作品展示 絵画、書道、手芸、写真等 32グループ

・体験教室 気功、手話、パソコン等 14グループ

・模擬店 茶席、うどん、菜めし等

・その他 フリーマーケット、おもちゃ病院、アスパ・
リサイクル図書無料配布等

ウ 参加者 70グループ 1,619人

(7) 自主グループ開設講座

「健康を考えた料理教室」「袋物とビーズの体験教室」

「パソコン入門」「楽しいコーラス」「民謡と相撲甚句」

「鳥の木彫り講座」「楽しく歌いましょう!」「アートフ

ラワー」「書道を楽しむ」

総計9講座、総受講者数43人

(8) 中国帰国者交流事業

・「みなみ文化教室」 毎週金曜日・夜間 2,180人

・中国帰国者等地域学習活動促進事業 随時 5回

(9) その他

・利用者懇談会

・無料パソコン相談室 毎週火曜日・午後 411人

・おもちゃ図書館 毎月第2土曜日 588人

・おもちゃ病院 毎月第2・第4土曜日 1,117人

平成21年度主催(定期)講座一覧

(南)生涯学習センター

講座総数(20) 延回数 109 回 受講者総数 538 人(組)

区分	学習分野	前期	曜日	回数	時間帯	受講者	／	応募者	／	定員	人	充足率	学習分野	後期	曜日	回数	時間帯	受講者	／	応募者	／	定員	人	充足率	
現 代 的 課 題	24	手話で広げよう友達の“わ”～手話を学んで交流しよう～	火	6	午後	30	／	31	／	30	人	100.0%	23	あったかい関係「あなたとわたし」～ともに生きる視点から考える“人権”～	月	6	午後	11	／	12	／	30	人	36.7%	
	14	あれから50年～伊勢湾台風から防災を考える～	火	5	午後	15	／	15	／	30	人	50.0%	16	美術にみる東西文化の交流～名画の鑑賞とともに～	水	5	午後	33	／	44	／	33	人	100.0%	
	22	元気で長生きは永遠の夢！～長寿のヒケツ教えます～	木	6	午後	35	／	42	／	35	人	100.0%	12	ココロもカラダも爽快！リフレッシュ～内側から蘇るための処方箋～	水	6	午前	32	／	43	／	32	人	100.0%	
	4	〈なごや環境大学共催講座〉生き物いっぱい地球に～親子で環境問題を見つめよう～	土	6	午前	30	／	30	／	30	人	100.0%	21	〈女性セミナー〉私らしさを引き出す最高の魔法～ポジティブに、そしてハッピーに～	木	7	午前	32	／	44	／	32	人	100.0%	
													5	【大同大学大同高等学校共催】パソコン1年生～今年度はパソコンで年賀状～	土	5	午後	40	／	43	／	40	人	100.0%	
小計	4 講座			23 回		110	／	118	／	125	人	88.0%	5 講座			29 回		148	／	186	／	167	人	88.6%	
な ご や 学	15	〈なごや学マスター講座〉魅力満載！笠寺の歴史～南区笠寺の歴史を伝えるために～	水	6	午後	20	／	23	／	20	人	100.0%	1	〈なごや学〉実践*考古学～触れてみよう出土遺物、学んでみよう考古学者の視点～	木	5	午後	18	／	18	／	30	人	60.0%	
	12	香り&色彩豊かなライフスタイル～ハーブの魅力を再発見！～	金	5	午前	24	／	41	／	24	人	100.0%	14	〈なごや学〉南区の歴史のロマンをたずねて	木	5	午後	34	／	34	／	40	人	85.0%	
小計	2 講座			11 回		44	／	64	／	44	人	100.0%	2 講座			10 回		52	／	52	／	70	人	74.3%	
親 学 ・ 青 少 年 育 成	19	心をつなぎ夢が広がるお話の世界～「読み聞かせ」の実践～	水	5	午前	29	／	32	／	30	人	96.7%	19	〈親学関連講座〉集まれ！One!ぱくっ子～子どもと遊んで楽しく子育て～	火	6	午前	36	／	62	／	36	人	100.0%	
	19	〈親学関連講座〉親子で学んで笑顔100倍！～子どもとのふれあい遊びを通して～	木	6	午前	28	／	32	／	40	人	70.0%	20	〈トライアルサタデー〉手づくりパンで世界旅行！	土	4	午前	20	／	50	／	20	人	100.0%	
	20	〈トライアルサタデー〉[大同大学大同高等学校共催]君も未来の科学博士～エコを考える科学教室～	土	4	午後	16	／	21	／	16	人	100.0%													
	14	〈地域ふれあい実践講座〉地域&学校イベント盛り上げ隊！～見て楽しい、やってみよう、できてうれしい大道芸～	土	5	午前	25	／	25	／	30	人	83.3%													
小計	4 講座			20 回		98	／	110	／	116	人	84.5%	2 講座			10 回		56	／	112	／	56	人	100.0%	
そ の 他													17	「伝わる&好かれる」話し方で好感度アップ！	火	6	午前	30	／	41	／	30	人	100.0%	
小計	0 講座			0 回		0	／	0	／	0	人		1 講座			6 回		30	／	41	／	30	人	100.0%	
計	10 講座			54 回		252	／	292	／	285	人	88.4%	10 講座			55 回		286	／	391	／	323	人	88.5%	

守山生涯学習センター

主催事業

1 特色ある定期講座

なごや学マイスター講座

「守山自然ふれあいマイスター」 (前期)

名古屋市の中でも有数の緑地や湿地のある守山の自然、環境を楽しむとともに、保全のための活動を継続的に行う人材を育成することを目的として実施した。受講後は「守山自然ふれあいスクール」の協力グループに所属して「水源の森と八竜湿地マイスター」として継続して活動している。

なごや学

「ええとこ守山 歴史ロマンをめぐる！」 (後期)

守山区には古くは古墳時代からの史跡が点在している。実際に史跡や名所をめぐり、守山区の数々の魅力を再発見するとともに、古代から続く歴史のロマンに浸って学ぶ機会とした。また、「守山区史跡・名所ガイドマイスター」の「ええとこ守山案内人」を講師とし、学習成果還元の間となった。

なごや環境大学共育講座

「エコの視点で街並参観」 (後期)

エコの視点で交通事情を確認しながら街並参観をして、その結果をエコ交通マップにまとめた。車やバイクを使わずに、街並参観を楽しめれば、CO₂削減にも健康維持にもつながることを実感しながら学習を進め、環境に配慮した行動について考える機会となった。

2 その他の事業

(1) 特別講演会

- ・手話で語る、みんなちがってみんないい
～心できいてみよう、話してみよう～

3 / 17(水) 23人

映像作家 今村 彩子

(2) 公開講座

- ・国境と民衆 ～「なごや学」の学び方にふれつつ～

7 / 7(火) 66人

愛知学院大学名誉教授 林 董一

- ・地球にも人にもやさしいまちづくり

～交通環境からCO₂削減を考える～

10 / 14(水) 26人

名古屋大学大学院環境学研究科准教授 加藤 博和

- ・心を支えるメッセージ～子どもに思いを伝えるために～

10 / 29(木) 16人

フリーアナウンサー 北平 純子

- ・47歳からの夢の実現とその恩返し

～NYカーネギーホールの舞台に立つて～

1 / 8(金) 61人

シャンソン歌手 遠藤 伸子

- ・犯罪報道と人権～新聞を違った視点で見ると～

1 / 15(金) 24人

中日新聞社編集局生活部次長 安藤 明夫

(3) 環境デーなごや関連事業

- ・空の不思議を実験で考えてみよう

～竜巻を作ってみよう！～

6 / 20(土) 21人

元気象庁職員 鈴木 東

(4) まるはちの日関連事業

- ・親子で味噌煮込みの麺打ちにチャレンジ！

8 / 8(土) 12組

あいち野外料理研究所代表 舘野 尚文

(5) 福祉会館・児童館・生涯学習センター世代間交流事業

- ・郡上おどり教室

～子どもも大人もみんな楽しく踊りましょう～

6 / 27(土) 71人

踊り講師 近藤豊勝康

(6) 第31回守山生涯学習まつり

期日 10/17(土)・18(日)

内容 ・学習グループの演奏・演技

・学習グループの作品展示

・一日体験教室、バザー、スタンプラリー など

参加団体 62団体(グループ)

来館者 延べ2,131人

(7) グループ自主開設講座

【前期】

「やさしいフラメンコ」

「パソコンを使おう！」

「初めての社交ダンス」

「バドミントン入門(体験教室)」

【後期】

「方眼あみベスト(2ウェイに着る)」

「日本画入門」

全6講座 受講者28人

(8) パソコン相談会

毎月1回 年間12回

延べ125人

パソコンメイト守山会員

(9) その他

- ・利用者懇談会

4 / 23(木) 54団体62人

平成21年度主催(定期)講座一覧

(守山) 生涯学習センター

講座総数(19) 延回数 98 回 受講者総数 418 人(組)

区分	学習分野	前期	曜日	回数	時間帯	受講者	／	応募者	／	定員	人	充足率	学習分野	後期	曜日	回数	時間帯	受講者	／	応募者	／	定員	人	充足率
現 代 的 課 題	22	老いを楽しく～癒されるいきいき人生～	水	5	午後	20	／	31	／	20	人	100.0%	22	老いを楽しく～充実した生き生き人生～	木	6	午後	15	／	20	／	20	人	75.0%
	5	初心者のためのパソコン入門講座(午前コース)【託児付】	月～土	5	午前	11	／	12	／	12	人	91.7%	12	<なごや環境大学共育講座>エコの視点で街並み参観～"エコ交通マップ"づくりを通して～	金	6	午後	22	／	22	／	30	人	73.3%
	5	初心者のためのパソコン入門講座(午後コース)	月～土	5	午後	12	／	23	／	12	人	100.0%	21	<女性セミナー>自分スタイルにステップアップ!	木	7	午後	33	／	38	／	33	人	100.0%
	24	親子でリトミック～楽しく、リズムに合わせて～	金	4	午前	22	／	22	／	24	人	91.7%	23	今を見つめ、明日に生かす人権セミナー～「気付かない」を見る目と心の目と正しい理解から～	金	4	午前	19	／	20	／	30	人	63.3%
小計	4 講座			19 回		65	／	88	／	68	人	95.6%	4 講座			23 回		89	／	100	／	113	人	78.8%
な ご や 学	1	<なごや学>尾張藩の風景	火	6	午後	35	／	57	／	35	人	100.0%	1	<なごや学>ええとこ守山 歴史ロマンをめぐる!～古墳、城、寺社の時代へタイムトラベル～	水	5	午後	25	／	62	／	25	人	100.0%
	15	<なごや学>マイスター講座>守山自然ふれあいマイスター～すばらしき自然・春夏秋冬!～	月	8	午前	22	／	22	／	22	人	100.0%	5	<なごや学>手仕事の名古屋皿～名古屋"オンリー・ワン"工房訪問～	土	5	午後	20	／	27	／	20	人	100.0%
小計	2 講座			14 回		57	／	79	／	57	人	100.0%	2 講座			10 回		45	／	89	／	45	人	100.0%
親 学 ・ 青 少 年 育 成	19	1歳児の親子あそびのひろば～楽しく育児～	木	6	午前	30	／	108	／	30	人	100.0%	19	<親学関連講座>子どもに伝えたいこと～親からのメッセージ～	木	6	午前	14	／	19	／	30	人	46.7%
	20	<トライアルサタデー>土曜日はいろいろ科学者!～不思議おもしろ実験!工作!大冒険!!～	土	4	午前	20	／	22	／	20	人	100.0%	20	<トライアルサタデー>自然のめぐみでものづくり!～材料から集めて、オリジナル竹細工&リース作り～	土	4	午前	9	／	13	／	20	人	45.0%
	20	【青少年交流プラザ共催・なごやこドリムキャンプ参加講座】みんなでキャンプだ! われら、わいわい体験隊	土	5	午前	25	／	48	／	25	人	100.0%	25	びつくり楽しい親子サイエンスサタデー	土	2	午後	34	／	71	／	34	人	100.0%
	19	<地域ふれあい実践講座>安心・安全・健康～子どものために大人・地域ができること～	水・金・土	5	午前	30	／	30	／	30	人	100.0%												
小計	4 講座			20 回		105	／	208	／	105	人	100.0%	3 講座			12 回		57	／	103	／	84	人	67.9%
そ の 他																								
小計	0 講座			0 回		0	／	0	／	0	人		0 講座			0 回		0	／	0	／	0	人	
計	10 講座			53 回		227	／	375	／	230	人	98.7%	9 講座			45 回		191	／	292	／	242	人	78.9%

緑生涯学習センター

主催事業

1 特色ある定期講座

「潤いのまち、それが緑区」(前期)

本講座は、「なごや学」の取り組みの一つとして、自然や産業を通して名古屋の魅力・特徴及び地域の特色を学ぶ講座である。この講座では、「種から花を育てる取り組み」や「花を介した人々のつながりと協力」「竹林管理と竹細工・竹炭作り」などについて、現地で活躍するボランティアを養成することをねらいとして行った。

「60歳からの生きがい探し」(後期)

本講座は、高齢者の生きがい探しを助勢するため、生涯学習研究会・なごやの方々や、緑区内でボランティアとして活躍する方々を講師に、趣味やボランティアでできることや、まち歩き楽しみ方、グループ作りの方法などについての学習を行った。

2 その他の事業

(1) 公開講座

- 「食育で子どもの体を育て、心を育む」 6/18(木) 38名
名古屋短期大学教授 小川 雄二
- 「47歳からの夢の実現の御恩返し」 6/26(金) 52名
シャンソン歌手 遠藤 伸子
- 「子どもと一緒にスポーツ」 11/14(土) 63名
元オリンピック選手 青戸 慎司
- 「COP10で何をするの? ~なごやの人ができること~」
12/10(火) 20名 ピオトープを考える会 長谷川明子
- 「東洋医学から診る もう一つの健康法」 1/20日(木)
67名 増子記念病院 中医学教授 西川 修
- 「大切な人を、大切にするために」 1/23(土) 36名
音楽工房「夢のかぼちゃ」店主 長島りょうがん

(2) 第32回緑生涯学習センターまつり

- ・期 日 10/10(土)・11(日)
- ・内 容 作品展示、体験コーナー...のべ32グループ参加
ショー劇場(舞台発表) ... " 15グループ参加
模擬店、バザー ... " 5グループ参加
生涯学習相談 など ... " 1グループ参加
- ・参加者 53グループ参加、来館者のべ約2,500名

(3) 環境デーなごや

- ・事業名 「明るい未来を子どもたちに残すために」
- ・期 日 6/13(土)
- ・内 容 パネル展示・そば打ちの実演と体験・牛乳パック・バナナの皮による紙すき教室・ちぎり絵と絵手紙・

竹工作・生涯学習相談・スリングの使い方・グリーンマップ紹介・防災グッズや避難所マップ・花植え体験と花苗プレゼント・直産新鮮野菜カレー試食など

・参加者 14グループ参加、来館者のべ1,270名

(4) 福祉事業

「もちつき交歓会」1/24(日) 80名 南部青年学級

(5) 戦争体験を語り継ぐ集い

7/25(土) 147名 戦争体験を語り継ぐ会

(6) 子どもチャンレンジ広場&まるはちの日の事業

「つくってあそぼう! ~パッパとんぼとジッパンド~」

8/5(水) 30名

子どもの遊びと手の労働研究会全国集会 青山 淳子

(7) 地域ふれあい実践講座

「子どもたちの健やかな成長のために」

6/8(月)~11/1(月) 神の倉中学校 36名

(8) 地域開設講座

「もてなしの心を求めて」 11/30(月)~12/14(月)

全3回 のべ97名

(9) 家庭の日事業

「家族で挑戦! 味噌づくり」

2/21(日) 12組 グリーンコンシューマ-名古屋 小久保真喜子

(10) 防災意識高揚事業

「大地震への備え」 3/16(火) 32名

名古屋地方気象台東海地震防災官 本間 直樹

(11) トワイライトスクール施設開放講座

・相原小学校トワイライトスクール施設開放講座

「竹であそぼう!」

12/26(土) AM 大高緑地での竹刈り 11名

12/26(土) PM ミニ門松づくり 22名

1/16(土) AM 凧づくり 22名

1/23(土) 凧あげ 22名

大高もりづくり会 伊藤 達雄

・常安小学校トワイライトスクール施設開放講座

「親子水泳教室」

8/3(月)~5(水)全3回 のべ50名

名古屋市水泳指導者協会顧問 松尾 和男

(12) 利用者懇談会

5/19(火) 22グループ参加

(13) 生涯学習相談

相談開催日 4/30、5/13、6/13、7/25、8/12、9/23、10/11、
10/17、11/25、12/23、2/24、3/10 相談者のべ142名

生涯学習研究会・なごや

(14) グループ自主講座

7グループ開設(前期3・後期3・年間1グループ) 179名

平成21年度主催(定期)講座一覧

(緑) 生涯学習センター

講座総数(20) 延回数 109 回 受講者総数 457 人(組)

区分	学習分野	前期	曜日	回数	時間帯	受講者	／	応募者	／	定員	人	充足率	学習分野	後期	曜日	回数	時間帯	受講者	／	応募者	／	定員	人	充足率
現代的課題	21	〈女性セミナー〉私を大切にするために	金	7	午前	32	／	36	／	32	人	100.0%	25	〈東部・緑農政課連携講座〉地産地消と自産自消	火	3	午前	17	／	18	／	30	人	56.7%
	25	くらしの3R	金	5	午後	17	／	17	／	24	人	70.8%	25	〈なごや環境大学共育講座〉身近なCOP10	木	7	午前	10	／	10	／	30	人	33.3%
	16	世界遺産についてもっと知ろう！	金	6	午前	30	／	43	／	30	人	100.0%	5	やってみよう、パソコンで！	月～金	5	午後	12	／	25	／	12	人	100.0%
	5	パソコン講座「はじめの一歩」	月～金	5	午後	12	／	52	／	12	人	100.0%	24	心をつなぐ手話	土	5	夜間	19	／	19	／	20	人	95.0%
	14	〈地域ふれあい実践講座〉神の倉中学校	月	5	午前	36	／	36	／	36	人	100.0%	23	私からあなたへ、心の手つなぎ	火	6	午前	30	／	30	／	30	人	100.0%
							／		／		人	#DIV/0!	22	60歳からの生きがい探し	水	6	午前	39	／	44	／	39	人	100.0%
小計	5 講座			28 回		127	／	184	／	134	人	94.8%	6 講座			32 回		127	／	146	／	161	人	78.9%
なごや学	14	〈なごや学マスター講座〉潤いのまち それが緑区	火	7	午前	16	／	16	／	30	人	53.3%	1	※〈なごや学〉実践 * 考古学	木	5	午後	18	／	18	／	30	人	60.0%
	6	〈なごや学〉知的な午後の美術館散策	木	5	午後	30	／	56	／	30	人	100.0%	1	〈なごや学〉知的な午後のミュージアム散策	木	6	午後	30	／	46	／	30	人	100.0%
	1	※〈なごや学〉東海道の宿場町を散策	木	7	午前	40	／	87	／	40	人	100.0%												
小計	3 講座			19 回		86	／	159	／	100	人	86.0%	2 講座			11 回		48	／	64	／	60	人	80.0%
親学・青少年育成	19	〈親学関連講座〉子育てを楽しく	木	6	午前	13	／	15	／	24	組	54.2%	20	〈トライアルサタデー〉子ども科学教室	土	4	午後	24	／	106	／	24	人	100.0%
	20	〈トライアルサタデー〉ちゃ・ちゅ・ちよを楽しんで！	土	4	午前	25	／	30	／	25	人	100.0%	19	〈親学関連講座〉親力はおヤジから	土	5	午前	7	／	7	／	20	人	35.0%
小計	2 講座			10 回		38	／	45	／	49	人	77.6%	2 講座			9 回		31	／	113	／	44	人	70.5%
その他																								
小計	0 講座			0 回		0	／	0	／	0	人		0 講座			0 回		0	／	0	／	0	人	
計	10 講座			57 回		251	／	388	／	283	人	88.7%	10 講座			52 回		206	／	323	／	265	人	77.7%

※「東海道の宿場町を散策」は熱田生涯学習センターと共催、「実践 * 考古学」は熱田生涯学習センターと共催(2館分の数字)

上汐田教育集会所

主 催 事 業

1 人権週間記念行事

世界人権宣言が、1948年国際連合第3回総会において採択されたことを記念した、人権週間（12/4～12/10）にあわせ、12/4（金）・12/5（土）の2日間、開催した。

内容は、次のとおりである。

- （1） 人権に関する講演会の実施
- （2） 鳴海小学校の4年生から6年生の児童による習字作品の展示
- （3） 鳴海小学校の4年生から6年生の児童並びに鳴海中学校の1年生及び2年生の生徒による人権啓発ポスター作品の展示
- （4） 主催講座受講者の作品展示（いけばな・ペン習字・編物）
- （5） 主催講座受講者による発表会（民謡・茶道）
- （6） 自主グループによる作品展示（手芸）
- （7） 自主グループによる発表会（歌謡曲・民謡・大正琴）

2 その他の事業

（1） 社会見学

住民相互の交流の場、レクリエーションの場として、5/23（土）バス日帰り旅行を開催した。高浜市紫峰人形美術館、安城市デンパーク等を訪れ、住民相互のより一層の親睦が深められた。

（2） 健康相談

緑保健所との連携事業として、健康相談の日（1月を除く奇数月の第2金曜日）を設け、周辺住民の健康意識の高揚を図った。

（3） 学習相談

学習に関する様々な問い合わせなどについて対応した。

（4） 生活相談

行政サービスなどについての問い合わせに対し、速やかに対応した。

（5） 自動車図書館

南図書館と連携を図り、自動車図書館の巡回広報などに努めた。

平成21年度主催(定期)講座一覧

上汐田教育集会所

講座総数(10) 延回数 64回 受講者総数 120人(組)

区分	学習分野	前期										後期												
		曜日	回数	時間帯	受講者	/	応募者	/	定員	人	充足率	曜日	回数	時間帯	受講者	/	応募者	/	定員	人	充足率			
現代的課題	8	民謡教室	火	6	午前	12	/	12	/	20	人	60.0%	8	民謡教室	火	6	午前	12	/	12	/	20	人	60.0%
	8	いけばな教室	水	6	午後	9	/	9	/	20	人	45.0%	7	編物教室	火	7	午後	20	/	20	/	20	人	100.0%
	8	歌謡教室	木	8	午前	16	/	16	/	20	人	80.0%	8	いけばな教室	水	6	午後	9	/	9	/	20	人	45.0%
	7	手芸教室	金	7	午後	20	/	20	/	20	人	100.0%	6	ペン習字教室	金	6	午前	9	/	9	/	20	人	45.0%
	8	茶道教室	金	6	夜間	7	/	7	/	10	人	70.0%	8	茶道教室	金	6	夜間	6	/	6	/	10	人	60.0%
計	5	講座		33	回	64	/	64	/	90	人	71.1%	5	講座		31	回	56	/	56	/	90	人	62.2%

名東生涯学習センター

主催事業

1 特色ある定期講座

- (1) 【名東区役所・名古屋都市センター共催】住みよいまちってどんなまち？～古くて新しいまち高針をモデルに、わたしたちのまちを考えていこう～

名東区高針学区をモデルに、まちを歩いて、調べ、地域の魅力や課題を考え、さらに、「住みよいまち」にするためにアイデアを出し合い、まちの将来像を描く講座であった。最終回には、各グループがそれぞれのテーマ、まちの魅力を発表しあうとともに、まちをさらによくするための提案が出された。受講者にきずなが深まるとともに、まちを愛する人の輪がひろがり、自分でできることを発見できる講座であった。

- (2) 女性セミナー 自分スタイルでキラリ輝く～幸せのカタチに法則はない！～

女性を取り巻く環境は大きく変化し、さまざまなかたちで、活躍する女性が増えている。男女共同参画社会の実現を目指し、女性エンパワーメントやこれからの生き方について考え、自分らしく輝いて生きる女性の育成をねらう講座であった。自分を輝かせるために、社会や地域に貢献することや自分の生きがいをもつことの大切さを学ぶことができた。

2 その他の事業

(1) 公開講座

- ・笑って長生き120年！ 6/16 69人
大須演芸場 席亭 足立秀夫
- ・子どもを伸ばす親子コミュニケーションのコツ 6/3 75人
㈱ベルコスモ代表 心理カウンセラー 鷲津秀樹
- ・オーストラリア建国とその歴史
～アボリジニバンブーの演奏と共に～ 6/17 60人
名古屋日豪・ニュージーランド協会副会長 足立英雄
- ・みんなちがって、みんないい～生物多様性って何？～ 5/21 40人
中日新聞論説委員 飯尾歩
- ・幸せになる話し方と生き方
～第一印象を意識せよ、貴女の話は見られている！～ 5/29 86人
フリーアナウンサー 北平純子
- ・天下泰平 尾張名古屋のおサムライ 6/19 75人
歴史文化研究家 河島芳和

- ・見えなくて見えてくるもの～みんな個人差があるね～ 10/21 29人
元名古屋市視覚障がい者協会 会長 山田弘
- ・こっそり教えるシネマのウラ・オモテ
～人生を豊かにする映画のすすめ～ 11/12 60人
映画パーソナリティー 松岡ひとみ
- ・名古屋400年のものづくりの歴史 10/30 53人
名古屋大学名誉教授 佐々木享

(2) 地域生涯学習まつり

「第29回ふれあい生涯学習まつり」

期日 10/10(土)～10/11(日) 延べ2,207人

内容 作品展示・活動発表・一日教室・バザー等

(3) グループ自主開設講座

- ・複音ハーモニカ入門 ・マンドリン合奏を楽しむ会
- ・手話講座・初めての着付・太極拳入門編
- ・マジックを楽しもう！・野の花を活ける
- ・真向法体操・人間国宝の能面に触れてみよう・詩吟
- ・喜劇映画を観る・初めてのクラシックギター
- ・楽しい中国語・パソコンを活用しましょう
- ・大人も子どもも自然と遊ぼう

総計 15講座 総受講者数 106人

(4) 名東サロンコンサート

- ・瑞希とひなたぼっこコンサート 5/10(日) 50人
- ・秋のコンサート ラテンバンド アンサンブル・アミー
結成41周年コンサート 10/18(日) 72人
- ・クリスマスコンサート 素敵なクリスマスをあなたへ
～サクソ・ピアノの伴奏で歌うクリスマスソング～
12/19(土) 66人

(5) まるはちの日事業

- ・「夏休み親子陶芸教室」 7/26,8/9,23(日) 30人

(6) 学校休業日事業

- ・名東っ子「スポーツ広場」年6回第2土曜日 126人
- ・親子スポーツ教室 年6回第3日曜日 141人
- ・名東っ子「遊びの広場」年4回 200人
- ・子ども体験教室 年3回 97人

(7) パソコン相談事業 毎月第2水土曜日 32人

(8) 環境デーなごや 6/6(土)

- ・手打ちうどん作りでナチュラルフードを体験しよう
～カラダにも環境にも『安心・安全な食』を選んで～
- ・地球にやさしい土作り
～アスパで生ゴミを有機肥料にしよう～

30人

平成21年度主催(定期)講座一覧

(名 東) 生涯学習センター

講座総数(20) 延回数 110 回 受講者総数 573 人(組)

区分	学習分野	前期								後期																
		曜日	回数	時間帯	受講者	／	応募者	／	定員	人	充足率	曜日	回数	時間帯	受講者	／	応募者	／	定員	人	充足率					
現 代 的 課 題	25	カラダの外から内から美しく～自分磨きでアンチエイジング！～【託児付】	月	6	午前	33	／	57	／	33	人	100.0%	15	【名東区社会福祉協議会共催】はてこんで「思いやり」～高齢者・障がい者にIT支援してみませんか～	月	5	午後	13	／	14	／	14	人	92.9%		
	22	めざせ、スーパーオールド！～人生は還暦からが本舞台！～	火水	6	午後	30	／	34	／	30	人	100.0%	23	“ちがいで”から学ぶ人権～ちがいを認め合うすばらしい社会～	火水	6	午前	23	／	28	／	30	人	76.7%		
	16	まるごとオーストラリア～歴史・文化・世界遺産から留学まで～	水	6	午後	25	／	28	／	30	人	83.3%	14	【名東区役所・名古屋都市センター共催】住みよいまちってどんなまち？～古くて新しいまち高針をモデルに、わたしたちのまちを考えていこう～	水日	7	午前	27	／	27	／	30	人	90.0%		
	4	（なごや環境大学共育講座）環境問題に取り組む企業・団体を訪ねて考えよう～COP10の意義と私たちにできること～	木	6	午後	27	／	43	／	30	人	90.0%	18	自分スタイルで楽しい学びの発見～自分に生かせる知識を学ぼう～【託児付】	木	6	午前	36	／	85	／	36	人	100.0%		
	21	＜女性セミナー＞自分スタイルでキラリ輝く～幸せのカタチに法則はない！～【託児付】	金	7	午前	34	／	60	／	34	人	100.0%	24	スイーツ作りで交流会～みんなで作ろう素敵なお菓子・知的障がい者とともに～	土	4	午前	24	／	24	／	30	人	80.0%		
小計	5 講座				31 回				149	／	222	／	157	人	94.9%	6 講座				153	／	208	／	170	人	90.0%
なごや学	1	【開府400年歴史講座】築城後の尾張名古屋藩	金	5	午後	39	／	80	／	40	人	97.5%	5	＜なごや学＞【名古屋開府400年記念】歩いてさぐる名古屋のモノづくり講座	金	6	午後	28	／	68	／	30	人	93.3%		
	15												15	＜なごや学マイスター講座＞“森の案内人”養成講座～牧野ヶ池緑地・明徳公園・猪高緑地のガイドをしてみませんか～	木日	7	夜間午前	13	／	17	／	20	人	65.0%		
小計	1 講座				5 回				39	／	80	／	40	人	97.5%	2 講座				41	／	85	／	50	人	82.0%
親 学 ・ 青 少 年 育 成	19	（親学関連講座）おとうさん・おかあさんへの子育てサブメント講座～★心豊かな親子になれる5つ星エクササイズ★～【託児付】	水	5	午前	37	／	37	／	37	人	100.0%	19	＜親学関連講座＞親子で楽しくリズムで体操～ともだちいっぱいつこう～	水	6	午前	30	／	96	／	30	人	100.0%		
	19	親子で楽しむ『絵本コーティング』～脳トレと心を育む読書へのアニマシオン(読書ゲーム)を用いて～	木	6	午前	32	／	36	／	32	人	100.0%	4	＜トライアルサタデー＞秋・冬の猪高の森、大発見～遊んで、ふれて、作って、楽しさ10倍！～	土	4	午前	30	／	40	／	30	人	100.0%		
	20	＜トライアルサタデー＞猪高の森『冒険王』	土	4	午前	31	／	122	／	31	人	100.0%														
	14	【地域ふれあい実践講座】（親学関連講座）子育てサブメント講座～心を豊かにするコミュニケーション術～	月水木	5	午前	31	／	31	／	31	人	100.0%														
小計	4 講座				20 回				131	／	226	／	131	人	100.0%	2 講座				60	／	136	／	60	人	100.0%
そ の 他																										
小計	0 講座				0 回				0	／	0	／	0	人		0 講座				0	／	0	／	0	人	
計	10 講座				56 回				319	／	528	／	328	人	97.3%	10 講座				254	／	429	／	280	人	90.7%

天白生涯学習センター

主催事業

1 特色ある定期講座

「瞳きらきら」(前期)

リズム遊びや絵本、親子のふれあい遊びを楽しみながら、子どもの成長と発達について考える場を提供する。また、親同士が情報交換をして子育ての不安や悩みを解消し、仲間づくりのきっかけとなるよう支援する。

「天白産の梅と野菜を使って」(前期)

天白区内には、県下有数の梅畑がある。区の魅力づくり事業の一環として、JA天白信用農協との連携により実施。区内で栽培されている梅や野菜を使って、おいしい梅干しの作り方や野菜を使った料理を通して、地産地消を推進する。

「森で遊ぼう！冬の陣」(後期)

身近な里山「天白公園」を舞台に、森を知り、森づくりを体験し、森の素材で楽しいクラフトを作成する。できあがったクラフトは「子どもまつり」に展示して、活動の成果を発表する。

「荒池緑地を次世代へ」(後期)

なごや学マイスター講座として、荒池緑地を保全するボランティアを養成する講座として実施。講座受講後は「荒池マイスター」として学習を継続し、成果を還元する活動につながるよう支援する。

地元の大学との共催による講座

地域の高等教育機関である大学と連携・協力することにより、多様化する市民の学習要求に対応する、魅力的な学習機会の提供を図る。主に大学を会場とし、広く学びのスペースを開放して世代間交流の機会を提供する。

「生活や環境に現れる数理学入門」(前期)

名城大学との共催

理数科学の面白さ、不思議さを体験する講座として実施。

「女性と文学」(後期)

名古屋女子大学との共催

世界の様々な地域で、長く描き続けられてきた女性の姿を紹介する講座を実施。

「みんなつくろう！子ども造形ワークショップ」(後期)

東海学園大学との共催

造形活動を楽しみ、材料を通して環境を考える講座を実施。

2 その他の事業

(1) 公開講座

- ・「相生山緑地から見る生物多様性とは」 5/16(土) 42人
相生山緑地自然観察会代表 近藤 記巳子

- ・「水族館ボランティアの活動から得たもの」

5/20(水) 28人

名古屋港水族館ボランティア 木村 初子

- ・「きらきらコンサート」 7/28(火) 106人

宇佐美 敦博、宇佐美 典子、早瀬 洋子

- ・「夢はきっと叶う！」 10/28(水) 64人

シャンソン歌手 遠藤 伸子

- ・「優しさを伝えたい！」 1/23(土) 32人

音楽工房「夢のかぼちゃ」 長島 りょうがん

- ・「金子みすゞの作品から感じる優しさとは」

1/29(金) 81人

なごやみすゞ会代表 杉本 容子

(2) 第28回天白生涯学習センターまつり

「まつりで出会う笑顔の輪」

期日 10/3(土)・4(日)

内容 ・作品展示、活動発表、バザー、模擬店など

参加48グループ 延べ1568人

(3) 環境デーなごや関連事業

「素材を使い切り！まるごとクッキング」 6/6(土) 24人

管理栄養士 小出 弥生

(4) まるはちの日関連事業

「竹は万能選手！」

8/8(土) 25人

荒池ふるさとクラブ会員

(5) 体育室無料開放

・夏期 卓球 バドミントン 8/14(木)・15(金) 166人

・冬季 卓球 バドミントン 1/4(月)・5(火) 202人

(6) スポーツ交流会

・第27回女性レクバレー交流会 12/2・3・4・9

参加44チーム 450人

・第27回卓球交流会 3/7(日) 87人

・第27回バドミントン交流会 3/14(日) 39人

(7) 第19回天白子どもまつり

期日 2/28(日)

内容 グループ企画による子ども対象の催し物

参加20グループ 延べ1274人

(8) パソコン相談室関連事業

・パソコン相談室 4/4~3/24 (計40回) 500人

(9) グループ自主開設講座

・美しい着付けと日常マナー ・家庭指圧

・日本画入門 ・家庭でパソコンを楽しみましょう

・ペアでクッキング ・初めての「クラシックギター」2009

・子育てサロン ・詩吟初心者講座

・ワードを使いこなそう ・初めてのワードを楽しむ

・クリスマスを楽しむ雑貨作り ・エアロビクス

・エンジョイコーラス 11講座 受講者136人

平成21年度主催(定期)講座一覧

(天白) 生涯学習センター

講座総数(21) 延回数 108 回 受講者総数 515 人(組)

区分	学習分野	前期	曜日	回数	時間帯	受講者	／	応募者	／	定員	人	充足率	学習分野	後期	曜日	回数	時間帯	受講者	／	応募者	／	定員	人	充足率
現 代 的 課 題	5	【平針南地域開設講座】パソコン初級講座	水	5	午後	15	／	15	／	15	人	100.0%	14	地域社会に参加しよう～参加のヒントを見つけませんか～	火	5	午後	11	／	11	／	30	人	36.7%
	22	【生涯学習研究会・なごや共催】いろいろ楽習～これからの人生、生き生きと～	水	6	午後	14	／	14	／	30	人	46.7%	21	<女性セミナー> 天白女性教室～一人の女性、地域社会の中での女性として～	水	7	午前	40	／	44	／	40	人	100.0%
	4	<なごや環境大学共催講座> 感じてみよう！自然のすばらしさ～五感を使って自然環境を考える～	土	5	午前	24	／	32	／	24	人	100.0%	23	「本当の優しさ」がキーワード～人権を大切に するまちをめざして～	金	6	午前	20	／	20	／	30	人	66.7%
	24	みんな なかよし、ふれあい卓球	土	5	午後	31	／	31	／	31	人	100.0%	16	【名古屋女子大学との共催】女性と文学～文学を通して深める国際理解～	金	5	午後	40	／	40	／	40	人	100.0%
	4	【名城大学との共催】生活や環境に現れる数理科学入門～理系の面白さを伝えてみよう～	土	5	午後	30	／	38	／	30	人	100.0%	22	【しまだ学区地域開設講座】ここからだキラキラ～輝くのは今も これからも～	月・木	4	午前	34	／	34	／	34	人	100.0%
小計	5 講座			26 回		114	／	130	／	130	人	87.7%	5 講座			27 回		145	／	149	／	174	人	83.3%
な ご や 学	14	<なごや学>天白の地域文化 魅力発見！～民話・昔話、竹・自然から～	月	5	午前	21	／	21	／	30	人	70.0%	4	<なごや学マイスター講座>荒池緑地を次世代へ～「荒池マイスター」誕生の巻～	土	6	午前	23	／	23	／	23	人	100.0%
	14	<なごや学> 天白産の梅と野菜を使って	金	5	午前	33	／	36	／	33	人	100.0%	14	【相生学区地域開設講座】相生なるほどゼミナール～あいおいの歴史・自然・人々～	金	5	午後	14	／	14	／	20	人	70.0%
小計	2 講座			10 回		54	／	57	／	63	人	85.7%	2 講座			11 回		37	／	37	／	43	人	86.0%
親 学 ・ 青 少 年 育 成	19	<親学関連講座> 瞳きらきら	火	6	午前	48	／	70	／	50	人	96.0%	19	<親学関連講座>友遊セミナー～今日から笑顔の子育て～【託児付】	火	5	午前	18	／	19	／	24	人	75.0%
	20	<トライアルサタデー> 子ども里山体験塾～相生山緑地オアシスの森にて～	土	4	午前	20	／	21	／	20	人	100.0%	20	【東海学園大学との共催】みんなでつろう！子ども造形ワークショップ！～楽しくつくて、環境も考えよう～	土	3	午前	15	／	26	／	15	人	100.0%
													20	<トライアルサタデー> 森で遊ぼう！冬の陣～クラフトづくりに挑戦～	土	6	午前	7	／	7	／	20	人	35.0%
													19	<地域ふれあい実践講座>緊急事態発生！～救急救命と防災の視点から学ぶ～	水・金	5	午前	27	／	27	／	27	人	100.0%
小計	2 講座			10 回		68	／	91	／	70	人	97.1%	4 講座			19 回		67	／	79	／	86	人	77.9%
そ の 他	10	【託児付】心と身体をリフレッシュ！～フラダンス&ヨガで気持ちよく～	木	5	午前	30	／	104	／	30	人	100.0%												
小計	1 講座			5 回		30	／	104	／	30	人	100.0%	0 講座			0 回		0	／	0	／	0	人	
計	10 講座			51 回		266	／	382	／	293	人	90.8%	11 講座			57 回		249	／	265	／	303	人	82.2%

平成21年度

利 用 状 況

1 利用のまとめ

(1) 開館日数

(単位：日)

区分	千種	東	北	西	中村	中	昭和	瑞穂	熱田	中川
開館日数	335	335	335	335	335	335	335	335	335	335
うち夜間	271	271	271	271	271	271	271	271	271	271

区分	港	南	守山	緑	上汐田	名東	天白
開館日数	335	335	335	335	297	335	335
うち夜間	271	271	271	271	297	271	271

(2) 利用件数

(単位：件)

区分	総数	千種	東	北	西	中村	中	昭和	瑞穂	熱田
総数	84,017	5,955	6,202	7,208	5,343	5,429	5,862	5,281	5,612	3,829
集会室等	66,382	4,102	5,123	6,269	4,110	4,299	4,929	4,259	4,692	2,887
体育室	15,335	1,811	892	909	900	920	898	907	900	901
館外等	2,300	42	187	30	333	210	35	115	20	41
1日平均	15	18	19	22	16	16	17	16	17	11

区分	中川	港	南	守山	緑	上汐田	名東	天白
総数	4,007	3,536	4,858	6,126	5,010	603	4,244	4,912
集会室等	2,783	2,578	3,735	5,201	3,817	534	3,290	3,774
体育室	843	907	931	892	882	-	922	920
館外等	381	51	192	33	311	69	32	218
1日平均	12	11	15	18	15	2	13	15

(3) 利用者数

(単位：人)

区分	総数	千種	東	北	西	中村	中	昭和	瑞穂	熱田
総数	1,418,323	93,825	96,379	132,766	89,523	90,677	90,983	84,442	99,309	68,387
集会室等	914,648	55,269	65,660	93,124	54,205	56,066	65,519	54,224	68,620	35,747
体育室	433,395	36,437	26,766	32,234	28,941	31,564	23,373	27,233	26,866	28,466
館外等	70,280	2,119	3,953	7,408	6,377	3,047	2,091	2,985	3,823	4,174
1日平均	251	280	288	396	267	271	272	252	296	204

区分	中川	港	南	守山	緑	上汐田	名東	天白
総数	59,220	66,921	89,689	90,130	85,312	4,111	79,930	96,719
集会室等	34,420	36,041	57,017	66,711	59,255	3,550	46,812	62,408
体育室	14,019	24,538	28,782	22,541	21,690	-	29,499	30,446
館外等	10,781	6,342	3,890	878	4,367	561	3,619	3,865
1日平均	177	200	268	269	255	14	239	289

2 利用件数

(1) 利用件数の推移

(単位：件)

区分	総数	推進	千種	東	北	西	中村	中	昭和	瑞穂	熱田
50年度 ～15年度	2,033,197	34,570	169,220	140,806	141,156	105,027	99,920	126,159	134,092	126,775	89,562
16年度	93,986	-	6,922	6,954	7,513	5,826	5,489	5,853	5,555	5,612	4,574
17年度	91,321	-	6,618	7,095	7,835	5,887	5,478	5,861	5,599	5,791	4,369
18年度	88,781	-	5,813	6,893	7,356	5,361	5,384	5,871	5,529	5,683	3,802
19年度	87,729	-	6,092	6,415	7,397	5,404	5,542	5,810	5,544	5,926	3,811
20年度	85,438	-	6,031	6,462	7,336	5,541	5,446	5,830	5,537	5,876	3,974
21年度	84,017	-	5,955	6,202	7,208	5,343	5,429	5,862	5,281	5,612	3,829
21年 4月	6,828	-	490	505	579	435	445	473	437	451	316
5月	6,946	-	512	531	603	448	448	491	427	453	341
6月	7,545	-	538	539	608	485	492	520	478	503	351
7月	7,309	-	495	559	630	471	466	504	474	505	342
8月	6,404	-	415	485	582	403	426	461	421	432	329
9月	6,936	-	509	519	591	430	446	484	434	468	323
10月	7,498	-	543	583	630	485	462	507	447	509	307
11月	7,340	-	522	465	649	467	475	505	476	484	348
12月	6,561	-	449	465	574	420	428	451	406	445	280
22年 1月	6,443	-	433	496	556	409	423	452	415	412	273
2月	6,988	-	519	518	583	438	445	506	427	476	299
3月	7,219	-	530	537	623	452	473	508	439	474	320

区分	中川	港	南	守山	緑	有松	大高	上汐田	名東	天白
50年度 ～15年度	104,628	95,032	96,373	149,201	126,605	28,980	41,170	15,730	101,492	106,699
16年度	4,604	4,005	4,902	6,555	5,396	1,168	1,687	1,061	5,104	5,206
17年度	2,617	3,718	4,865	6,477	4,788	1,460	1,867	973	4,868	5,155
18年度	3,544	3,672	4,863	6,355	4,910	1,571	1,716	824	4,650	4,984
19年度	3,852	3,701	4,996	6,144	5,073	883	793	788	4,517	5,041
20年度	3,483	3,622	5,087	6,015	5,036	-	-	754	4,380	5,028
21年度	4,007	3,536	4,858	6,126	5,010	-	-	603	4,244	4,912
21年 4月	314	282	413	488	385	-	-	55	355	405
5月	314	285	415	487	395	-	-	55	355	386
6月	351	329	462	557	443	-	-	64	391	434
7月	326	301	424	524	432	-	-	59	369	428
8月	277	257	396	476	362	-	-	44	289	349
9月	328	301	394	550	384	-	-	51	345	379
10月	420	321	407	546	438	-	-	54	380	459
11月	376	308	421	520	462	-	-	57	366	439
12月	323	293	363	458	421	-	-	35	342	408
22年 1月	332	273	366	464	402	-	-	37	328	372
2月	341	283	379	519	431	-	-	45	357	422
3月	305	303	418	537	455	-	-	47	367	431

*生涯学習推進センターは、16年4月1日、女性会館に移転

*緑生涯学習センター有松分館は平成19年12月1日、大高分館は平成19年10月1日に廃止

(2) 部屋別利用件数・利用率

(単位：件)

区分	総数		千種		東		北		西		中村		中		昭和		瑞穂		熱田	
	件数	利用率	件数	利用率	件数	利用率	件数	利用率	件数	利用率	件数	利用率	件数	利用率	件数	利用率	件数	利用率	件数	利用率
<合計>	81,717	53.1	5,913	52.4	6,015	63.9	7,178	63.6	5,010	59.2	5,219	61.6	5,827	68.8	5,166	61.0	5,592	59.4	3,788	44.7
第1集会室	10,131	63.4	829	88.1	737	78.3	678	72.1	664	70.6	662	70.4	781	83.0	679	72.2	675	71.7	466	49.5
第2集会室	10,559	70.1	631	67.1	746	79.3	777	82.6	780	82.9	738	78.4	827	87.9	769	81.7	749	79.6	570	60.6
第3集会室	10,339	68.7	548	58.2	755	80.2	695	73.9	717	76.2	739	78.5	838	89.1	791	84.1	711	75.6	641	68.1
第4集会室	3,603	63.8	457	48.6	714	75.9	784	83.3	-	-	-	-	-	-	-	-	717	76.2	-	-
第5集会室	1,866	66.1	502	53.3	-	-	800	85.0	-	-	-	-	-	-	-	-	-	-	-	-
第6集会室	1,317	70.0	-	-	-	-	810	86.1	-	-	-	-	-	-	-	-	-	-	-	-
第7集会室	775	82.4	-	-	-	-	-	-	-	-	-	-	-	-	-	-	-	-	-	-
第1和室	6,408	40.1	243	25.8	543	57.7	423	45.0	476	50.6	533	56.6	604	64.2	522	55.5	455	48.4	357	37.9
第2和室	4,783	31.8	213	22.6	364	38.7	345	36.7	309	32.8	400	42.5	534	56.7	431	45.8	305	32.4	157	16.7
第3和室	537	57.1	-	-	-	-	-	-	-	-	-	-	-	-	-	-	-	-	-	-
視聴覚室	8,274	55.0	388	41.2	569	60.5	502	53.3	690	73.3	559	59.4	717	76.2	627	66.6	577	61.3	354	37.6
和洋裁室	139	14.8	-	-	-	-	-	-	-	-	-	-	-	-	-	-	-	-	-	-
美術室	5,333	35.4	188	20.0	525	55.8	308	32.7	359	38.2	468	49.7	454	48.2	244	25.9	293	31.1	190	20.2
料理室	2,318	15.4	103	10.9	170	18.1	147	15.6	115	12.2	200	21.3	174	18.5	196	20.8	210	22.3	152	16.2
体育室	15,335	95.8	1,811	96.2	892	94.8	909	96.6	900	95.6	920	97.8	898	95.4	907	96.4	900	95.6	901	95.7

区分	中川		港		南		守山		緑		上汐田		名東		天白	
	件数	利用率	件数	利用率	件数	利用率	件数	利用率	件数	利用率	件数	利用率	件数	利用率	件数	利用率
<合計>	3,626	38.5	3,485	41.2	4,666	55.1	6,093	43.2	4,699	55.5	534	30.0	4,212	49.7	4,694	55.4
第1集会室	394	41.9	493	52.4	560	59.5	304	32.3	721	76.6	284	31.9	605	64.3	599	63.7
第2集会室	450	47.8	558	59.3	719	76.4	445	47.3	698	74.2	-	-	385	40.9	717	76.2
第3集会室	474	50.4	532	56.5	717	76.2	301	32.0	580	61.6	-	-	659	70.0	641	68.1
第4集会室	469	49.8	-	-	-	-	462	49.1	-	-	-	-	-	-	-	-
第5集会室	-	-	-	-	-	-	564	59.9	-	-	-	-	-	-	-	-
第6集会室	-	-	-	-	-	-	507	53.9	-	-	-	-	-	-	-	-
第7集会室	-	-	-	-	-	-	775	82.4	-	-	-	-	-	-	-	-
第1和室	122	13.0	212	22.5	343	36.5	168	17.9	330	35.1	250	28.1	400	42.5	427	45.4
第2和室	203	21.6	182	19.3	322	34.2	157	16.7	310	32.9	-	-	295	31.3	256	27.2
第3和室	-	-	-	-	-	-	537	57.1	-	-	-	-	-	-	-	-
視聴覚室	329	35.0	384	40.8	603	64.1	421	44.7	579	61.5	-	-	400	42.5	575	61.1
和洋裁室	-	-	-	-	-	-	139	14.8	-	-	-	-	-	-	-	-
美術室	257	27.3	146	15.5	346	36.8	322	34.2	420	44.6	-	-	381	40.5	432	45.9
料理室	85	9.0	71	7.5	125	13.3	99	10.5	179	19.0	-	-	165	17.5	127	13.5
体育室	843	89.6	907	96.4	931	98.9	892	94.8	882	93.7	-	-	922	98.0	920	97.8

※項目2-(2)の計算式

- 合計欄の館別利用率(%)は、
$$\frac{\text{件数}}{[\text{開館日数} \times 2 (\text{利用区分}) + \text{夜間開館日数}] \times \text{部屋数}} \times 100$$
で算出した。
- 集会室等の部屋別利用率(%)は、
$$\frac{\text{件数}}{\text{開館日数} \times 2 (\text{利用区分}) + \text{夜間開館日数}} \times 100$$
で算出した。
- 千種の体育室は2室として算出した。

(3)利用区分別利用件数・利用率

ア 集会室等

(単位：件)

区分	総数		千種		東		北		西		中村		中		昭和		瑞穂		熱田	
	件数	利用率	件数	利用率	件数	利用率	件数	利用率	件数	利用率	件数	利用率	件数	利用率	件数	利用率	件数	利用率	件数	利用率
合計	66,382	43.3	4,102	43.6	5,123	60.5	6,269	60.6	4,110	54.6	4,299	57.1	4,929	65.5	4,259	56.6	4,692	55.4	2,887	38.4
午前	24,457	45.2	1,527	45.6	1,642	54.5	2,126	57.7	1,493	55.7	1,486	55.4	1,699	63.4	1,501	56.0	1,788	59.3	1,005	37.5
午後	26,317	48.9	1,629	48.6	1,953	64.8	2,473	67.1	1,631	60.9	1,840	68.7	1,937	72.3	1,654	61.7	1,768	58.6	1,185	44.2
夜間	15,608	34.4	946	34.9	1,528	62.6	1,670	56.0	986	45.5	973	44.9	1,293	59.6	1,104	50.9	1,136	46.6	697	32.1

区分	中川		港		南		守山		緑		上汐田		名東		天白	
	件数	利用率	件数	利用率	件数	利用率	件数	利用率	件数	利用率	件数	利用率	件数	利用率	件数	利用率
合計	2,783	32.9	2,578	34.2	3,735	49.6	5,201	39.5	3,817	50.7	534	30.0	3,290	43.7	3,774	50.1
午前	1,031	34.2	976	36.4	1,337	49.9	2,091	44.6	1,428	53.3	243	40.9	1,458	54.4	1,626	60.7
午後	1,262	41.9	1,031	38.5	1,481	55.3	1,949	41.6	1,458	54.4	272	45.8	1,387	51.8	1,407	52.5
夜間	490	20.1	571	26.3	917	42.3	1,161	30.6	931	42.9	19	3.2	445	20.5	741	34.2

イ 体育室

(単位：件)

区分	総数		千種		東		北		西		中村		中		昭和		瑞穂		熱田	
	件数	利用率	件数	利用率	件数	利用率	件数	利用率	件数	利用率	件数	利用率	件数	利用率	件数	利用率	件数	利用率	件数	利用率
合計	15,335	95.8	1,811	96.2	892	94.8	909	96.6	900	95.6	920	97.8	898	95.4	907	96.4	900	95.6	901	95.7
午前	5,497	96.5	644	96.1	326	97.3	325	97.0	315	94.0	327	97.6	319	95.2	323	96.4	326	97.3	325	97.0
午後	5,422	95.2	643	96.0	315	94.0	320	95.5	319	95.2	329	98.2	317	94.6	324	96.7	322	96.1	315	94.0
夜間	4,416	95.8	524	96.7	251	92.6	264	97.4	266	98.2	264	97.4	262	96.7	260	95.9	252	93.0	261	96.3

区分	中川		港		南		守山		緑		上汐田		名東		天白	
	件数	利用率	件数	利用率	件数	利用率	件数	利用率	件数	利用率	件数	利用率	件数	利用率	件数	利用率
合計	843	89.6	907	96.4	931	98.9	892	94.8	882	93.7	-	-	922	98.0	920	97.8
午前	314	93.7	330	98.5	334	99.7	315	94.0	321	95.8	-	-	324	96.7	329	98.2
午後	266	79.4	322	96.1	331	98.8	324	96.7	311	92.8	-	-	331	98.8	333	99.4
夜間	263	97.0	255	94.1	266	98.2	253	93.4	250	92.3	-	-	267	98.5	258	95.2

※ 項目2-(3)ア、イの計算式

1 合計欄の館別利用率(%)は、 $\frac{\text{件数}}{[\text{開館日数} \times 2 (\text{利用区分}) + \text{夜間開館日数}] \times \text{部屋数}} \times 100$ で算出した。

2 集会室等及び体育室の利用区分別利用率(%)は、
午前、午後については、 $\frac{\text{件数}}{\text{開館日数} \times \text{部屋数}} \times 100$

夜間については、 $\frac{\text{件数}}{\text{夜間開館日数} \times \text{部屋数}} \times 100$ で算出した。

3 利用者数

(1) 利用者数の推移

(単位：人)

区分	総数	推進	千種	東	北	西	中村	中	昭和	瑞穂	熱田
50年度 ～15年度	38,913,197	1,686,308	3,100,069	2,272,860	2,642,453	1,849,624	1,805,137	2,079,251	2,449,123	2,335,780	1,675,184
16年度	1,545,515	-	102,226	100,993	130,148	91,703	95,383	90,859	87,389	95,849	78,406
17年度	1,492,842	-	99,311	102,493	152,661	93,206	96,332	89,479	81,870	94,394	72,678
18年度	1,484,506	-	86,991	102,952	140,025	83,499	97,384	88,773	84,741	97,564	68,482
19年度	1,487,983	-	94,371	94,235	146,605	86,796	94,937	85,915	86,471	103,825	68,843
20年度	1,409,505	-	93,179	94,081	128,496	89,069	93,062	88,085	86,713	100,328	70,842
21年度	1,418,323	-	93,825	96,379	132,766	89,523	90,677	90,983	84,442	99,309	68,387
21年 4月	106,749	-	7,527	7,057	9,069	6,773	6,767	7,184	6,799	7,274	5,420
5月	110,216	-	7,419	7,876	9,890	7,008	7,091	7,385	6,694	7,646	5,533
6月	127,542	-	8,169	8,144	10,613	7,936	8,204	8,040	7,474	8,835	5,902
7月	118,995	-	8,691	8,742	10,748	7,347	7,723	7,827	7,729	8,114	5,979
8月	104,272	-	6,107	7,623	9,527	6,104	6,442	6,757	6,561	8,667	5,626
9月	113,280	-	8,106	8,122	10,186	7,133	7,467	7,043	6,656	7,590	5,639
10月	155,223	-	11,666	8,731	15,825	11,760	10,204	10,266	7,719	11,369	6,338
11月	127,237	-	7,914	8,813	13,365	7,478	7,471	7,751	7,490	7,937	6,874
12月	108,611	-	6,514	7,399	10,054	6,576	7,200	6,838	6,242	7,209	5,175
22年 1月	105,712	-	6,612	7,448	9,286	6,591	6,712	6,831	6,548	6,788	4,531
2月	118,779	-	7,469	8,127	14,162	7,320	7,959	7,535	6,244	7,749	5,444
3月	121,707	-	7,631	8,297	10,041	7,497	7,437	7,526	8,286	10,131	5,926

区分	中川	港	南	守山	緑	有松	大高	上汐田	名東	天白
50年度 ～15年度	1,798,132	1,849,719	1,919,897	3,252,539	2,535,680	345,340	937,001	153,492	2,017,561	2,208,047
16年度	66,344	82,727	90,674	94,644	93,210	10,439	27,633	6,742	99,604	100,542
17年度	37,919	83,485	89,453	88,878	74,344	12,255	27,140	6,698	94,499	95,747
18年度	51,340	79,639	91,943	87,590	82,108	13,203	23,642	5,680	92,233	106,717
19年度	56,087	82,970	99,778	85,155	81,504	8,098	11,254	5,338	94,476	101,325
20年度	49,795	69,697	90,631	85,293	84,410	-	-	4,909	81,349	99,566
21年度	59,220	66,921	89,689	90,130	85,312	-	-	4,111	79,930	96,719
21年 4月	3,459	4,693	7,373	7,927	6,045	-	-	363	5,967	7,052
5月	3,843	5,175	7,534	6,750	6,352	-	-	494	6,755	6,771
6月	5,095	8,249	9,001	8,208	7,865	-	-	509	7,309	7,989
7月	4,319	5,408	7,601	6,971	6,907	-	-	395	6,541	7,953
8月	3,664	4,314	6,786	8,377	5,856	-	-	253	5,358	6,250
9月	4,991	5,192	7,156	8,641	5,873	-	-	319	6,508	6,658
10月	8,256	6,504	8,758	8,563	8,745	-	-	364	9,006	11,149
11月	7,508	5,032	8,582	7,042	8,859	-	-	398	6,811	7,912
12月	4,588	5,426	6,424	6,005	7,549	-	-	256	6,175	8,981
22年 1月	5,351	5,681	6,250	6,816	7,195	-	-	213	5,999	6,860
2月	4,236	4,637	6,579	7,276	6,727	-	-	264	6,471	10,580
3月	3,910	6,610	7,645	7,554	7,339	-	-	283	7,030	8,564

*生涯学習推進センターは、16年4月1日、女性会館に移転

*緑生涯学習センター有松分館は平成19年12月1日、大高分館は平成19年10月1日に廃止

(2) 主催事業・一般利用別利用者数

(単位：人)

区分	総数	千種	東	北	西	中村	中	昭和	瑞穂	熱田
総数	1,418,323	93,825	96,379	132,766	89,523	90,677	90,983	84,442	99,309	68,387
主催事業	162,549	10,835	8,653	378	7,256	10,607	9,297	12,932	14,553	6,671
利用区分	午前	89,916	6,807	3,832	194	4,439	4,341	5,597	7,267	7,873
	午後	63,518	3,762	4,386	164	1,725	6,035	3,402	5,345	6,008
	夜間	9,115	266	435	20	1,092	231	298	320	672
一般利用	1,255,774	82,990	87,726	132,388	82,267	80,070	81,686	71,510	84,756	61,716
利用区分	午前	486,646	30,503	32,242	49,377	32,993	31,330	30,518	24,652	32,791
	午後	497,759	33,819	33,389	55,929	31,022	31,076	32,374	28,636	31,221
	夜間	271,369	18,668	22,095	27,082	18,252	17,664	18,794	18,222	20,744

区分	中川	港	南	守山	緑	上汐田	名東	天白
総数	59,220	66,921	89,689	90,130	85,312	4,111	79,930	96,719
主催事業	15,323	7,567	16,225	6,870	10,436	812	9,807	14,327
利用区分	午前	7,509	4,547	7,191	3,084	6,477	289	7,330
	午後	6,595	2,684	6,145	3,585	3,763	437	2,432
	夜間	1,219	336	2,889	201	196	86	45
一般利用	43,897	59,354	73,464	83,260	74,876	3,299	70,123	82,392
利用区分	午前	15,484	22,536	29,013	33,722	30,589	1,401	32,454
	午後	17,991	24,940	29,003	32,451	27,907	1,758	26,060
	夜間	10,422	11,878	15,448	17,087	16,380	140	11,609

(3) 部屋別利用者数

(単位：人)

区分	総数	千種	東	北	西	中村	中	昭和	瑞穂	熱田
<総数>	1,418,323	93,825	96,379	132,766	89,523	90,677	90,983	84,442	99,309	68,387
第1集会室	120,443	11,463	6,396	8,029	6,772	8,144	8,035	6,542	6,388	3,525
第2集会室	135,308	6,053	9,280	12,517	9,933	8,944	10,957	11,025	10,463	6,018
第3集会室	125,769	7,684	7,860	8,658	8,423	9,473	9,604	9,958	7,204	7,590
第4集会室	47,428	5,499	7,786	11,909	-	-	-	-	10,110	-
第5集会室	21,133	5,070	-	11,068	-	-	-	-	-	-
第6集会室	17,952	-	-	12,953	-	-	-	-	-	-
第7集会室	11,263	-	-	-	-	-	-	-	-	-
第1和室	59,205	2,010	5,660	2,953	3,782	4,029	4,936	4,415	6,182	2,892
第2和室	46,433	1,604	4,002	3,293	2,490	3,220	3,835	3,451	4,805	1,294
第3和室	6,459	-	-	-	-	-	-	-	-	-
視聴覚室	208,910	11,946	15,537	14,469	16,998	13,487	19,863	12,761	16,180	8,320
和洋裁室	1,690	-	-	-	-	-	-	-	-	-
美術室	66,303	2,245	5,561	4,113	4,077	4,820	5,046	2,477	3,212	2,641
料理室	46,352	1,695	3,578	3,162	1,730	3,949	3,243	3,595	4,076	3,467
体育室	433,395	36,437	26,766	32,234	28,941	31,564	23,373	27,233	26,866	28,466
館外等	70,280	2,119	3,953	7,408	6,377	3,047	2,091	2,985	3,823	4,174

区分	中川	港	南	守山	緑	上汐田	名東	天白
<総数>	59,220	66,921	89,689	90,130	85,312	4,111	79,930	96,719
第1集会室	3,281	4,514	6,150	2,667	10,385	2,169	7,848	18,135
第2集会室	5,756	8,083	8,090	3,860	9,513	-	4,961	9,855
第3集会室	5,702	6,442	10,544	4,320	8,565	-	7,338	6,404
第4集会室	5,310	-	-	6,814	-	-	-	-
第5集会室	-	-	-	4,995	-	-	-	-
第6集会室	-	-	-	4,999	-	-	-	-
第7集会室	-	-	-	11,263	-	-	-	-
第1和室	937	3,017	4,561	1,478	3,645	1,381	3,870	3,457
第2和室	1,571	2,555	3,924	1,362	4,062	-	2,581	2,384
第3和室	-	-	-	6,459	-	-	-	-
視聴覚室	8,239	8,343	17,139	10,367	11,813	-	10,508	12,940
和洋裁室	-	-	-	1,690	-	-	-	-
美術室	2,169	1,688	3,504	4,861	8,043	-	6,019	5,827
料理室	1,455	1,399	3,105	1,576	3,229	-	3,687	3,406
体育室	14,019	24,538	28,782	22,541	21,690	-	29,499	30,446
館外等	10,781	6,342	3,890	878	4,367	561	3,619	3,865

(4) 利用区分別・男女別利用者数

ア 集会室等

(単位：人)

区分	総数		千種		東		北		西		中村		中		昭和		瑞穂		熱田		
	人数	比%	人数	比%	人数	比%	人数	比%	人数	比%	人数	比%	人数	比%	人数	比%	人数	比%	人数	比%	
合計	914,648	100	55,269	100	65,660	100	93,124	100	54,205	100	56,066	100	65,519	100	54,224	100	68,620	100	35,747	100	
内訳	男	317,308	34.7	20,702	37.5	24,854	37.9	27,456	29.5	19,265	35.5	17,805	31.8	21,553	32.9	19,011	35.1	21,313	31.1	12,994	36.3
	女	597,340	65.3	34,567	62.5	40,806	62.1	65,668	70.5	34,940	64.5	38,261	68.2	43,966	67.1	35,213	64.9	47,307	68.9	22,753	63.7
午前	男	104,663	11.4	7,234	13.1	6,222	9.5	8,235	8.8	6,479	12.0	6,197	11.1	6,905	10.5	5,598	10.3	7,158	10.4	5,082	14.2
	女	262,725	28.7	15,086	27.3	15,608	23.8	25,465	27.3	15,490	28.6	15,555	27.7	20,014	30.5	14,070	25.9	20,840	30.4	9,562	26.7
	計	367,388	40.2	22,320	40.4	21,830	33.2	33,700	36.2	21,969	40.5	21,752	38.8	26,919	41.1	19,668	36.3	27,998	40.8	14,644	41.0
午後	男	124,136	13.6	8,426	15.2	10,273	15.6	11,433	12.3	6,695	12.4	7,155	12.8	8,174	12.5	7,168	13.2	8,817	12.8	5,677	15.9
	女	237,717	26.0	14,131	25.6	16,710	25.4	28,781	30.9	13,140	24.2	16,679	29.7	17,437	26.6	14,315	26.4	16,572	24.2	9,903	27.7
	計	361,853	39.6	22,557	40.8	26,983	41.1	40,214	43.2	19,835	36.6	23,834	42.5	25,611	39.1	21,483	39.6	25,389	37.0	15,580	43.6
夜間	男	88,509	9.7	5,042	9.1	8,359	12.7	7,788	8.4	6,091	11.2	4,453	7.9	6,474	9.9	6,245	11.5	5,338	7.8	2,235	6.3
	女	96,898	10.6	5,350	9.7	8,488	12.9	11,422	12.3	6,310	11.6	6,027	10.7	6,515	9.9	6,828	12.6	9,895	14.4	3,288	9.2
	計	185,407	20.3	10,392	18.8	16,847	25.7	19,210	20.6	12,401	22.9	10,480	18.7	12,989	19.8	13,073	24.1	15,233	22.2	5,523	15.5

区分	中川		港		南		守山		緑		上汐田		名東		天白		
	人数	比%	人数	比%	人数	比%	人数	比%	人数	比%	人数	比%	人数	比%	人数	比%	
合計	34,420	100	36,041	100	57,017	100	66,711	100	59,255	100	3,550	100	46,812	100	62,408	100	
内訳	男	12,975	37.7	12,748	35.4	20,674	36.3	20,678	31.0	23,795	40.2	342	9.6	19,935	42.6	21,208	34.0
	女	21,445	62.3	23,293	64.6	36,343	63.7	46,033	69.0	35,460	59.8	3,208	90.4	26,877	57.4	41,200	66.0
午前	男	4,437	12.9	4,002	11.1	5,453	9.6	7,326	11.0	8,194	13.8	204	5.7	8,213	17.5	7,724	12.4
	女	8,625	25.1	11,290	31.3	16,946	29.7	20,302	30.4	16,755	28.3	1,391	39.2	15,021	32.1	20,705	33.2
	計	13,062	37.9	15,292	42.4	22,399	39.3	27,628	41.4	24,949	42.1	1,595	44.9	23,234	49.6	28,429	45.6
午後	男	5,207	15.1	4,459	12.4	9,667	17.0	8,496	12.7	8,116	13.7	84	2.4	7,046	15.1	7,243	11.6
	女	10,140	29.5	8,489	23.6	12,754	22.4	18,048	27.1	13,525	22.8	1,667	47.0	9,769	20.9	15,657	25.1
	計	15,347	44.6	12,948	35.9	22,421	39.3	26,544	39.8	21,641	36.5	1,751	49.3	16,815	35.9	22,900	36.7
夜間	男	3,331	9.7	4,287	11.9	5,554	9.7	4,856	7.3	7,485	12.6	54	1.5	4,676	10.0	6,241	10.0
	女	2,680	7.8	3,514	9.8	6,643	11.7	7,683	11.5	5,180	8.7	150	4.2	2,087	4.5	4,838	7.8
	計	6,011	17.5	7,801	21.6	12,197	21.4	12,539	18.8	12,665	21.4	204	5.7	6,763	14.4	11,079	17.8

イ 体育室

(単位：人)

区分	総数		千種		東		北		西		中村		中		昭和		瑞穂		熱田		
	人数	比%	人数	比%	人数	比%	人数	比%	人数	比%	人数	比%	人数	比%	人数	比%	人数	比%	人数	比%	
合計	433,395	100	36,437	100	26,766	100	32,234	100	28,941	100	31,564	100	23,373	100	27,233	100	26,866	100	28,466	100	
内訳	男	104,755	24.2	9,907	27.2	5,558	20.8	8,853	27.5	8,197	28.3	5,792	18.4	5,020	21.5	5,310	19.5	6,519	24.3	7,475	26.3
	女	328,640	75.8	26,530	72.8	21,208	79.2	23,381	72.5	20,744	71.7	25,772	81.6	18,353	78.5	21,923	80.5	20,347	75.7	20,991	73.7
午前	男	29,323	6.8	2,412	6.6	1,922	7.2	2,614	8.1	2,682	9.3	1,225	3.9	1,090	4.7	904	3.3	1,538	5.7	2,386	8.4
	女	144,713	33.4	11,331	31.1	10,574	39.5	9,848	30.6	8,631	29.8	11,692	37.0	7,323	31.3	9,740	35.8	8,440	31.4	8,881	31.2
	計	174,036	40.2	13,743	37.7	12,496	46.7	12,462	38.7	11,313	39.1	12,917	40.9	8,413	36.0	10,644	39.1	9,978	37.1	11,267	39.6
午後	男	31,417	7.2	2,959	8.1	1,592	5.9	2,784	8.6	2,326	8.0	2,360	7.5	1,260	5.4	1,695	6.2	1,829	6.8	2,164	7.6
	女	136,812	31.6	11,243	30.9	7,030	26.3	10,137	31.4	8,359	28.9	9,075	28.8	7,657	32.8	9,686	35.6	9,019	33.6	10,193	35.8
	計	168,229	38.8	14,202	39.0	8,622	32.2	12,921	40.1	10,685	36.9	11,435	36.2	8,917	38.2	11,381	41.8	10,848	40.4	12,357	43.4
夜間	男	44,015	10.2	4,536	12.4	2,044	7.6	3,455	10.7	3,189	11.0	2,207	7.0	2,670	11.4	2,711	10.0	3,152	11.7	2,925	10.3
	女	47,115	10.9	3,956	10.9	3,604	13.5	3,396	10.5	3,754	13.0	5,005	15.9	3,373	14.4	2,497	9.2	2,888	10.7	1,917	6.7
	計	91,130	21.0	8,492	23.3	5,648	21.1	6,851	21.3	6,943	24.0	7,212	22.8	6,043	25.9	5,208	19.1	6,040	22.5	4,842	17.0

区分	中川		港		南		守山		緑		上汐田		名東		天白		
	人数	比%	人数	比%	人数	比%	人数	比%	人数	比%	人数	比%	人数	比%	人数	比%	
合計	14,019	100	24,538	100	28,782	100	22,541	100	21,690	100	-	-	29,499	100	30,446	100	
内訳	男	6,195	44.2	5,816	23.7	7,186	25.0	5,719	25.4	4,867	22.4	-	-	5,288	17.9	7,053	23.2
	女	7,824	55.8	18,722	76.3	21,596	75.0	16,822	74.6	16,823	77.6	-	-	24,211	82.1	23,393	76.8
午前	男	1,794	12.8	1,430	5.8	2,864	10.0	1,674	7.4	1,418	6.5	-	-	1,504	5.1	1,866	6.1
	女	3,568	25.5	6,623	27.0	9,339	32.4	7,137	7.0	8,843	40.8	-	-	12,587	42.7	10,156	33.4
	計	5,362	38.2	8,053	32.8	12,203	42.4	8,811	39.1	10,261	47.3	-	-	14,091	47.8	12,022	39.5
午後	男	2,203	15.7	2,031	8.3	1,660	5.8	1,585	7.0	1,522	7.0	-	-	1,116	3.8	2,331	7.7
	女	2,447	17.5	10,193	41.5	8,789	30.5	7,438	33.0	6,108	28.2	-	-	9,458	32.1	9,980	32.8
	計	4,650	33.2	12,224	49.8	10,449	36.3	9,023	40.0	7,630	35.2	-	-	10,574	35.8	12,311	40.4
夜間	男	2,198	15.7	2,355	9.6	2,662	9.2	2,460	10.9	1,927	8.9	-	-	2,668	9.0	2,856	9.4
	女	1,809	12.9	1,906	7.8	3,468	12.0	2,247	10.0	1,872	8.6	-	-	2,166	7.3	3,257	10.7
	計	4,007	28.6	4,261	17.4	6,130	21.3	4,707	20.9	3,799	17.5	-	-	4,834	16.4	6,113	20.1

ウ 館外等

(単位：人)

区分	総数		千種		東		北		西		中村		中		昭和		瑞穂		熱田		
	人数	比%	人数	比%	人数	比%	人数	比%	人数	比%	人数	比%	人数	比%	人数	比%	人数	比%	人数	比%	
合計	70,280	100	2,119	100	3,953	100	7,408	100	6,377	100	3,047	100	2,091	100	2,985	100	3,823	100	4,174	100	
内訳	男	27,429	39.0	746	35.2	1,781	45.1	2,137	28.8	2,355	36.9	1,278	41.9	924	44.2	883	29.6	1,379	36.1	1,652	39.6
	女	42,851	61.0	1,373	64.8	2,172	54.9	5,271	71.2	4,022	63.1	1,769	58.1	1,167	55.8	2,102	70.4	2,444	63.9	2,522	60.4

区分	中川		港		南		守山		緑		上汐田		名東		天白		
	人数	比%	人数	比%	人数	比%	人数	比%	人数	比%	人数	比%	人数	比%	人数	比%	
合計	10,781	100	6,342	100	3,890	100	878	100	4,367	100	561	100	3,619	100	3,865	100	
内訳	男	5,118	47.5	2,060	32.5	1,661	42.7	500	56.9	1,410	32.3	92	16.4	2,457	67.9	996	25.8
	女	5,663	52.5	4,282	67.5	2,229	57.3	378	43.1	2,957	67.7	469	83.6	1,162	32.1	2,869	74.2

4 定期講座(前期・後期)

(1) 年代別・男女別受講者数

(単位：人)

区分	合計		推進		千種		東		北		西		中村		中		昭和		瑞穂		熱田		
	人数	比%	人数	比%	人数	比%	人数	比%	人数	比%	人数	比%	人数	比%	人数	比%	人数	比%	人数	比%	人数	比%	
合計	11,158	100	3,160	100	503	100	490	100	410	100	640	100	443	100	475	100	472	100	577	100	451	100	
内訳	男	4,659	41.8	1,675	53.0	195	38.8	178	36.3	151	36.8	273	42.7	167	37.7	220	46.3	213	45.1	205	35.5	183	40.6
	女	6,499	58.2	1,485	47.0	308	61.2	312	63.7	259	63.2	367	57.3	276	62.3	255	53.7	259	54.9	372	64.5	268	59.4
10代以下	男	504	4.5	-	-	45	8.9	10	2.0	8	2.0	24	3.8	17	3.8	19	4.0	59	12.5	22	3.8	16	3.5
	女	554	5.0	-	-	50	9.9	27	5.5	17	4.1	35	5.5	16	3.6	50	10.5	60	12.7	40	6.9	23	5.1
20代	男	24	0.2	6	0.2	2	0.4	1	0.2	-	-	-	-	1	0.2	1	0.2	-	-	2	0.3	-	-
	女	156	1.4	31	1.0	1	0.2	6	1.2	5	1.2	9	1.4	10	2.3	2	0.4	1	0.2	20	3.5	9	2.0
30代	男	74	0.7	6	0.2	8	1.6	11	2.2	-	-	4	0.6	2	0.5	1	0.2	-	-	5	0.9	2	0.4
	女	1,083	9.7	93	2.9	72	14.3	65	13.3	54	13.2	74	11.6	38	8.6	35	7.4	38	8.1	80	13.9	75	16.6
40代	男	114	1.0	31	1.0	4	0.8	4	0.8	8	2.0	4	0.6	8	1.8	1	0.2	-	-	6	1.0	2	0.4
	女	1,031	9.2	145	4.6	82	16.3	64	13.1	57	13.9	45	7.0	29	6.5	21	4.4	36	7.6	42	7.3	53	11.8
50代	男	236	2.1	113	3.6	3	0.6	7	1.4	12	2.9	8	1.3	16	3.6	4	0.8	4	0.8	6	1.0	12	2.7
	女	811	7.3	230	7.3	32	6.4	40	8.2	28	6.8	19	3.0	60	13.5	38	8.0	36	7.6	33	5.7	37	8.2
60代	男	1,630	14.6	615	19.5	70	13.9	63	12.9	54	13.2	101	15.8	48	10.8	82	17.3	59	12.5	73	12.7	72	16.0
	女	1,641	14.7	488	15.4	55	10.9	64	13.1	70	17.1	94	14.7	59	13.3	69	14.5	53	11.2	99	17.2	50	11.1
70代以上	男	2,077	18.6	904	28.6	63	12.5	82	16.7	69	16.8	132	20.6	75	16.9	112	23.6	91	19.3	91	15.8	79	17.5
	女	1,223	11.0	498	15.8	16	3.2	46	9.4	28	6.8	91	14.2	64	14.4	40	8.4	35	7.4	58	10.1	21	4.7

区分	中川		港		南		守山		緑		上汐田		名東		天白		
	人数	比%	人数	比%	人数	比%	人数	比%	人数	比%	人数	比%	人数	比%	人数	比%	
合計	429	100	487	100	538	100	418	100	457	100	120	100	573	100	515	100	
内訳	男	169	39.4	198	40.7	151	28.1	187	44.7	150	32.8	2	1.7	211	36.8	131	25.4
	女	260	60.6	289	59.3	387	71.9	231	55.3	307	67.2	118	98.3	362	63.2	384	74.6
10代以下	男	22	5.1	57	11.7	24	4.5	54	12.9	25	5.5	-	-	59	10.3	43	8.3
	女	37	8.6	32	6.6	29	5.4	26	6.2	24	5.3	-	-	57	9.9	31	6.0
20代	男	1	0.2	2	0.4	-	-	-	-	2	0.4	-	-	-	-	6	1.2
	女	6	1.4	8	1.6	22	4.1	2	0.5	10	2.2	-	-	6	1.0	8	1.6
30代	男	9	2.1	3	0.6	1	0.2	6	1.4	9	2.0	-	-	5	0.9	2	0.4
	女	29	6.8	66	13.6	94	17.5	45	10.8	48	10.5	-	-	110	19.2	67	13.0
40代	男	11	2.6	11	2.3	2	0.4	9	2.2	3	0.7	-	-	7	1.2	3	0.6
	女	53	12.4	48	9.9	81	15.1	52	12.4	67	14.7	-	-	98	17.1	58	11.3
50代	男	14	3.3	7	1.4	5	0.9	8	1.9	4	0.9	-	-	6	1.0	7	1.4
	女	27	6.3	40	8.2	49	9.1	25	6.0	26	5.7	14	11.7	38	6.6	39	7.6
60代	男	54	12.6	58	11.9	56	10.4	57	13.6	63	13.8	-	-	66	11.5	39	7.6
	女	78	18.2	70	14.4	72	13.4	45	10.8	91	19.9	41	34.2	35	6.1	108	21.0
70代以上	男	58	13.5	60	12.3	63	11.7	53	12.7	44	9.6	2	1.7	68	11.9	31	6.0
	女	30	7.0	25	5.1	40	7.4	36	8.6	41	9.0	63	52.5	18	3.1	73	14.2

(2) 居住区別受講者数

(単位：人)

区分	人口 (H21.3.1現在)	合計	推進	千種	東	北	西	中村	中	昭和	瑞穂	熱田
合計	2,250,614	11,158	3,160	503	490	410	640	443	475	472	577	451
千種区	157,396	815	277	280	45	15	34	8	19	26	16	14
東区	72,347	445	87	16	216	20	16	5	15	14	14	6
北区	165,863	641	194	29	37	208	40	18	23	15	13	12
西区	143,887	723	164	18	25	34	352	16	24	15	12	5
中村区	134,935	550	149	6	19	13	12	290	16	6	9	5
中区	74,351	468	190	8	6	7	12	8	170	10	8	9
昭和区	105,502	676	219	19	17	16	25	7	28	247	33	13
瑞穂区	105,261	690	167	11	13	10	17	10	17	27	331	19
熱田区	63,865	474	106	2	4	8	7	8	14	9	9	239
中川区	220,706	668	128	9	12	6	11	23	32	11	13	40
港区	151,822	431	80	4	7	6	4	3	3	2	6	17
南区	142,484	665	130	4	8	10	10	5	12	19	33	10
守山区	165,503	652	196	32	17	22	15	7	19	10	10	5
緑区	226,747	1,081	274	9	29	12	34	11	29	22	27	28
名東区	160,147	894	268	39	20	8	15	16	20	14	12	8
天白区	159,798	861	254	15	5	9	25	5	21	23	24	8
市外	—	424	277	2	10	6	11	3	13	2	7	13

区分	中川	港	南	守山	緑	上汐田	名東	天白
合計	429	487	538	418	457	120	573	515
千種区	4	6	12	21	1	0	31	6
東区	3	4	2	16	3	0	5	3
北区	7	3	6	21	7	0	6	2
西区	7	10	13	13	8	0	7	0
中村区	4	9	5	2	1	0	2	2
中区	16	7	4	4	5	0	2	2
昭和区	6	17	5	3	5	0	8	8
瑞穂区	10	7	15	6	10	0	6	14
熱田区	7	46	5	2	4	0	3	1
中川区	303	43	22	3	6	0	5	1
港区	12	265	13	3	2	0	2	2
南区	8	14	361	6	17	2	6	10
守山区	7	6	6	276	3	0	16	5
緑区	10	25	49	11	346	118	9	38
名東区	10	5	2	7	5	0	434	11
天白区	8	11	12	6	13	0	15	407
市外	7	9	6	18	21	0	16	3

参 考 资 料

名古屋市生涯学習センター条例

平成 12 年 3 月 29 日
条例第 38 号

名古屋市公民館条例(昭和 38 年名古屋市条例第 18 号)の全部を改正する。

(設置)

第 1 条 生涯学習の振興を図るとともに、市民の交流と地域活動の発展に資するため、次のように生涯学習センター(以下「センター」という。)を設置する。

名称	位置
名古屋市生涯学習推進センター	名古屋市中区大井町 7 番 25 号
名古屋市千種生涯学習センター	名古屋市千種区振南町 3 丁目 34 番地
名古屋市東生涯学習センター	名古屋市東区葵一丁目 3 番 21 号
名古屋市北生涯学習センター	名古屋市北区黒川本通 2 丁目 16 番地の 3
名古屋市西生涯学習センター	名古屋市西区浄心一丁目 1 番 45 号
名古屋市中村生涯学習センター	名古屋市中村区鳥居通 3 丁目 1 番地の 3
名古屋市中生涯学習センター	名古屋市中区橘一丁目 7 番 11 号
名古屋市昭和生涯学習センター	名古屋市昭和区石仏町 1 丁目 48 番地
名古屋市瑞穂生涯学習センター	名古屋市瑞穂区惣作町 2 丁目 27 番地の 3
名古屋市熱田生涯学習センター	名古屋市熱田区熱田西町 2 番 13 号
名古屋市中川生涯学習センター	名古屋市中川区富川町 1 丁目 2 番地の 12
名古屋市港生涯学習センター	名古屋市港区港陽一丁目 10 番 18 号
名古屋市南生涯学習センター	名古屋市南区東又兵衛町 5 丁目 1 番地の 10
名古屋市守山生涯学習センター	名古屋市守山区守山三丁目 2 番 6 号
名古屋市緑生涯学習センター	名古屋市緑区鳴海町字本町 54 番地
名古屋市名東生涯学習センター	名古屋市名東区社が丘三丁目 802 番地
名古屋市天白生涯学習センター	名古屋市天白区天白町大字島田字黒石 4050 番地

2 名古屋市緑生涯学習センターに、次のように分館を置く。

名称	位置
上汐田教育集会所	名古屋市緑区鳴海町字上汐田 447 番地

(事業)

第 2 条 センターは、前条の目的を達成するため、次の各号に掲げる事業を行う。

- (1) 講座、講演会等を開催すること。
- (2) 市民の学習活動等を支援すること。
- (3) 図書、記録、資料等を利用させること。
- (4) 生涯学習に関する情報を提供すること。
- (5) 生涯学習のための相談を行うこと。
- (6) センター(名古屋市生涯学習推進センター(以下「推進センター」という。)を除く。次条、第 7 条、第 8 条及び第 9 条において同じ。)の施設を使用させること。
- (7) その他教育委員会(以下「委員会」という。)が必要と認める事業を行うこと。

2 前項に定めるもののほか、推進センターは、次の各号に掲げる事業を行う。

- (1) 生涯学習に関する専門的な調査研究を行うこと。
- (2) 生涯学習の施策の推進に必要な情報の収集及び提供を行うこと。

- (3) 生涯学習に関する先導的な学習の方法の開発を行うこと。
- (4) 生涯学習に関する各種の団体及び機関との連携協力を図ること。

(使用の許可)

第3条 センターの別表第1に掲げる施設を使用しようとする者は、委員会の許可を受けなければならない。

2 委員会は、次の各号のいずれかに該当する場合は、使用を許可しない。

- (1) 公の秩序又は善良な風俗を乱すおそれがあるとき。
- (2) センターの管理上支障があるとき。

3 委員会は、第1項の許可に際して、センターの管理上必要な条件を付けることができる。

(使用料)

第4条 使用の許可を受けた者(以下「使用者」という。)は、別表第1に定める額の使用料を納付しなければならない。

2 前項の使用料は、使用の許可と同時に納付しなければならない。ただし、委員会が特別の事由があると認めるときは、この限りでない。

3 センター(推進センター及び分館を除く。)の駐車場を使用しようとする者は、別表第2に定める額の使用料を納付しなければならない。

(使用料の減免)

第5条 委員会は、特別の事由があると認めるときは、使用料を減免することができる。

(使用料の不還付)

第6条 既納の使用料は、還付しない。ただし、委員会が特別の事由があると認めるときは、その全部又は一部を還付することができる。

(使用の許可の取消し等)

第7条 委員会は、次の各号のいずれかに該当するときは、使用の許可の条件を変更し、若しくは使用を停止し、又は使用の許可を取り消すことができる。

- (1) この条例又はこの条例に基づく教育委員会規則の規定に違反したとき。
- (2) 許可された使用目的に違反したとき。
- (3) 使用の許可の条件に違反したとき。
- (4) 公の秩序又は善良な風俗を乱したとき、又は乱すおそれがあるとき。
- (5) 工事その他のセンターの管理上やむを得ない事由が生じたとき。

(特別の設備)

第8条 使用者は、センターの施設に特別の設備を設け、又は原状の変更をしようとするときは、あらかじめ委員会の承認を受けなければならない。

(原状回復)

第9条 使用者は、使用を終わったとき、又は使用の停止若しくは使用の許可の取消しがなされたときは、直ちにセンターの施設を原状に回復しなければならない。

(損害賠償等)

第10条 建物、設備その他器具を損傷し、又は滅失させた者は、委員会の指示に従い、これらを原状に回復し、又はその損害を賠償しなければならない。

(職員)

第11条 センターに、館長その他必要な職員を置く。

(生涯学習推進センター協議会)

第12条 委員会の諮問に応じ、推進センターの事業の実施について調査審議するため、委員会の附属機関として、名古屋市生涯学習推進センター協議会(以下「協議会」という。)を置く。

2 協議会は、委員15人以内をもって組織する。

3 委員は、学校教育及び社会教育の関係者並びに学識経験のある者のうちから委員会が委嘱する。

4 委員の任期は2年とし、補欠委員の任期は、前任者の残任期間とする。

5 委員は、再任されることができる。

6 委員会は、特別の事由があると認めるときは、任期中においても委員を解嘱することができる。

(委任)

第13条 この条例の施行に関し必要な事項は、教育委員会規則で定める。

附 則 抄

(施行期日)

1 この条例は、平成12年4月1日から施行する。

(経過措置)

2 この条例の施行の際現にこの条例による改正前の名古屋市公民館条例第3条第1項の規定による公民館の使用の許可を受けている者は、第3条第1項の規定による相当の生涯学習センターの使用の許可を受けた者とみなす。

(名古屋市公民館運営審議会条例の廃止)

3 名古屋市公民館運営審議会条例(昭和38年名古屋市条例第19号)は、廃止する。

(名古屋市体育館条例の一部改正)

4 名古屋市体育館条例(昭和26年名古屋市条例第54号)の一部を次のように改正する。

〔次のよう〕略

附 則(平成16年条例第14号)

この条例は、平成16年4月1日から施行する。ただし、第3条及び第4条の改正規定並びに別表を別表第1とし同表の次に1表を加える改正規定は、規則で定める日から施行する。

(平成16年規則第99号で平成16年10月1日から施行)

附 則(平成17年条例第113号)

1 この条例は、平成18年2月1日から施行する。

2 この条例による改正後の名古屋市生涯学習センター条例別表第1の規定は、平成18年4月1日以後の使用に係る使用料について適用し、同日前の使用に係る使用料については、なお従前の例による。

附 則(平成19年条例第24号)

この条例の施行期日は、規則で定める。

(平成19年規則第96号で第1条第2項の表の改正規定のうち大高分館の項を削る部分及び別表第1の改正規定のうち名古屋市緑生涯学習センター大高分館の項を削る部分は平成19年10月1日から施行)

(平成19年規則第118号で第1条第2項の表の改正規定のうち有松分館の項を削る部分及び別表第1の改正規定のうち名古屋市緑生涯学習センター有松分館の項を削る部分は平成19年12月1日から施行)

別表第1

名称	使用区分		使用料の額						
			午前	午後	午前午後	夜間	午後夜間	1日	
			午前9時から午後0時30分まで	午後1時から午後4時30分まで	午前9時から午後4時30分まで	午後5時から午後9時まで	午後1時から午後9時まで	午前9時から午後9時まで	
名古屋市千種生涯学習センター	体育室	貸し切りの場合	スポーツ又はレクリエーションに使用する場合	5,400円 (2,400円)	5,400円 (2,400円)	10,800円 (4,800円)	7,200円 (3,000円)	12,600円 (5,400円)	18,000円 (7,800円)
		その他の場合	13,500円 (5,800円)	13,500円 (5,800円)	27,000円 (11,600円)	18,000円 (7,800円)	31,500円 (13,600円)	45,000円 (19,400円)	
	貸し切りでない場合	バスケットボール(コート1面につき)	2,400円	2,400円	4,800円	3,000円	5,400円	7,800円	
		バレーボール(コート1面につき)	2,400円	2,400円	4,800円	3,000円	5,400円	7,800円	
		バドミントン(コート1面につき)	900円	900円	1,800円	1,200円	2,100円	3,000円	
		卓球(コート1面につき)	350円	350円	700円	400円	750円	1,100円	
		その他スポーツ(250平方メートル以内につき)	900円	900円	1,800円	1,200円	2,100円	3,000円	

		集会室(1室につき)	1,200円	1,200円	2,400円	1,500円	2,700円	3,900円	
		和室(1室につき)	1,200円	1,200円	2,400円	1,500円	2,700円	3,900円	
		視聴覚室	2,400円	2,400円	4,800円	3,000円	5,400円	7,800円	
		料理室	2,400円	2,400円	4,800円	3,000円	5,400円	7,800円	
		美術室	2,400円	2,400円	4,800円	3,000円	5,400円	7,800円	
名古屋市中村生涯学習センター	体育室	貸し切りの場合	スポーツ又はレクリエーションに使用する場合	2,400円	2,400円	4,800円	3,000円	5,400円	7,800円
			その他の場合	7,800円	7,800円	15,600円	11,700円	19,500円	27,300円
	貸し切りでない場合	バドミントン(コート1面にき)	900円	900円	1,800円	1,200円	2,100円	3,000円	
		卓球(コート1面につき)	350円	350円	700円	400円	750円	1,100円	
		その他スポーツ(250平方メートル以内につき)	900円	900円	1,800円	1,200円	2,100円	3,000円	
			集会室(1室につき)	1,200円	1,200円	2,400円	1,500円	2,700円	3,900円
			和室(1室につき)	1,200円	1,200円	2,400円	1,500円	2,700円	3,900円
			視聴覚室	2,400円	2,400円	4,800円	3,000円	5,400円	7,800円
			料理室	2,400円	2,400円	4,800円	3,000円	5,400円	7,800円
			美術室	2,400円	2,400円	4,800円	3,000円	5,400円	7,800円
名古屋市天白生涯学習センター	体育室	貸し切りの場合	スポーツ又はレクリエーションに使用する場合	2,400円	2,400円	4,800円	3,000円	5,400円	7,800円
			その他の場合	5,800円	5,800円	11,600円	7,800円	13,600円	19,400円
	貸し切りでない場合	バドミントン(コート1面につき)	900円	900円	1,800円	1,200円	2,100円	3,000円	
		卓球(コート1面につき)	350円	350円	700円	400円	750円	1,100円	
		その他スポーツ(250平方メートル以内につき)	900円	900円	1,800円	1,200円	2,100円	3,000円	

	集会室	第1集会室	2,400円	2,400円	4,800円	3,000円	5,400円	7,800円
		第2集会室	1,200円	1,200円	2,400円	1,500円	2,700円	3,900円
		第3集会室 (1室につき)						
		和室(1室につき)	1,200円	1,200円	2,400円	1,500円	2,700円	3,900円
		視聴覚室	2,400円	2,400円	4,800円	3,000円	5,400円	7,800円
		料理室	2,400円	2,400円	4,800円	3,000円	5,400円	7,800円
		美術室	2,400円	2,400円	4,800円	3,000円	5,400円	7,800円
前各項 以外の 生涯学 習セン ター (分館 を除 く。)	貸し 切り の 場 合	スポーツ又はレクリエーションに使用する場 合	2,400円	2,400円	4,800円	3,000円	5,400円	7,800円
		その他の場 合	5,800円	5,800円	11,600円	7,800円	13,600円	19,400円
	貸し 切り で ない 場 合	バドミントン(コート 1面につ き)	900円	900円	1,800円	1,200円	2,100円	3,000円
		卓球(コ ート1面につ き)	350円	350円	700円	400円	750円	1,100円
		その他スポ ーツ(250 平方メー トル以内につ き)	900円	900円	1,800円	1,200円	2,100円	3,000円
		集会室(1室につ き)	1,200円	1,200円	2,400円	1,500円	2,700円	3,900円
		和室(1室につき)	1,200円	1,200円	2,400円	1,500円	2,700円	3,900円
		視聴覚室	2,400円	2,400円	4,800円	3,000円	5,400円	7,800円
		料理室	2,400円	2,400円	4,800円	3,000円	5,400円	7,800円
		美術室	2,400円	2,400円	4,800円	3,000円	5,400円	7,800円
		和洋裁室(名古屋市 守山生涯学習セン ターに限る。)	2,400円	2,400円	4,800円	3,000円	5,400円	7,800円

備考

名古屋市緑生涯学習センター上汐田教育集会所の集会室及び和室は、無料とする。
()内の額は、名古屋市千種生涯学習センターの体育室の半面を貸し切る場合に適用する。
附属設備の使用料の額は、附属設備の品目ごとに委員会が定める額とする。

別表第2

使用区分	使用料の額	
	1回	回数券
普通自動車(1台につき)	300円	11回分 3,000円 25回分 5,000円
備考 駐車時間が30分以内のときは、無料とする。		

名古屋市生涯学習センター条例施行規則

平成 12 年 3 月 31 日
教育委員会規則第 10 号

名古屋市公民館条例施行規則(昭和 50 年名古屋市教育委員会規則第 4 号)の全部を改正する。

(趣旨)

第 1 条 名古屋市生涯学習センター条例(平成 12 年名古屋市条例第 38 号。以下「条例」という。)の施行に関し必要な事項は、別に定めるもののほか、この規則の定めるところによる。

(上汐田教育集会所の事業)

第 2 条 条例第 1 条第 2 項に規定する名古屋市緑生涯学習センターの分館(以下「分館」という。)は、次の事業を行う。

上汐田教育集会所

- (1) 地域住民のための講座、講演会等を開催すること。
- (2) 地域住民の生涯学習等のための相談を行うこと。
- (3) 教育集会所の施設を地域住民の集会その他の公共の利用に供すること。

(休館日及び開館時間)

第 3 条 生涯学習センター(以下「センター」という。)の休館日は、次のとおりとする。

名称	休館日
名古屋市生涯学習推進センター(以下「推進センター」という。)	毎月第 1 日曜日及び毎月第 3 木曜日 国民の祝日に関する法律(昭和 23 年法律第 178 号。以下「法」という。)に規定する休日(休日が第 3 木曜日にあたる場合は、その翌日) 1 月 2 日、同月 3 日及び 12 月 29 日から同月 31 日まで
名古屋市千種生涯学習センター、名古屋市東生涯学習センター、名古屋市西生涯学習センター、名古屋市中村生涯学習センター、名古屋市昭和生涯学習センター、名古屋市熱田生涯学習センター、名古屋市中川生涯学習センター及び名古屋市南生涯学習センター	毎月第 2 水曜日及び毎月第 4 月曜日 1 月 1 日から同月 3 日まで及び 12 月 29 日から同月 31 日まで
名古屋市北生涯学習センター、名古屋市中生涯学習センター、名古屋市瑞穂生涯学習センター、名古屋市港生涯学習センター、名古屋市守山生涯学習センター、名古屋市緑生涯学習センター(分館を除く。)、名古屋市名東生涯学習センター及び名古屋市天白生涯学習センター	毎月第 2 火曜日及び毎月第 4 月曜日 1 月 1 日から同月 3 日まで及び 12 月 29 日から同月 31 日まで
分館	月曜日 法に規定する休日 1 月 2 日、同月 3 日及び 12 月 29 日から同月 31 日まで

- 2 センターの開館時間は、センター(分館を除く。)については午前 9 時から午後 9 時まで(日曜日及び法に規定する休日は午前 9 時から午後 5 時まで)とし、分館については午前 9 時から午後 9 時までとする。
- 3 教育委員会(以下「委員会」という。)が特に必要があると認めるときは、第 1 項の休館日若しくは前項の開館時間を変更し、又は臨時的休館日若しくは臨時の開館日を定めることができる。

(講座の受講手続)

第 4 条 センターが開催する講座を受講しようとする者は、受講しようとする講座の名称その他必要な事項を記載した受講申込書を委員会に提出し、その承認を受けなければならない。

(図書等の館内利用)

第 5 条 センターの図書、記録、資料等(以下「図書等」という。)の館内利用は、図書室その他所定の場所で行うものとする。

(図書等の館外利用)

第 6 条 推進センターにおいては、図書等(貴重書その他委員会が管理上支障があると認めるものを除く。)の館外利用を行うことができる。

- 2 図書等の館外利用をすることができる者は、委員会において氏名、住所その他必要な事項の登録を受け、かつ、貸出券の交付を受けたものとする。
- 3 図書等の館外利用の申込み時間は、午前 9 時 30 分から午後 8 時(日曜日は午後 4 時)までとする。
- 4 図書等の館外利用期間は、原則として、図書等を受領した日から 2 週間以内とする。

(使用許可申請の手続)

第7条 条例第3条第1項の規定によるセンター(推進センターを除く。次条において同じ。)の施設の使用の許可を受けようとする者は、次の各号に掲げる事項を記載した使用申込書を委員会に提出しなければならない。ただし、委員会が特別の事由があると認めるときは、この限りでない。

- (1) 使用目的
- (2) 使用区分
- (3) 使用期日及び時間
- (4) 集会又は入場予定人員
- (5) 特別の設備等の要否
- (6) 入場料その他これに類する料金(以下「入場料等」という。)の徴収又は営利目的の有無及び入場料等を徴収する場合における料金の額
- (7) 使用責任者の住所及び氏名
- (8) その他必要な事項

2 前項の使用申込書は、使用期日の属する月の2月前までは受理しない。ただし、委員会が特別の事由があると認めるときは、この限りでない。

3 条例第3条第1項の規定による許可をしたときは、申請者に使用許可書を交付する。

(使用期間)

第8条 センターの施設の使用期間は、引き続き3日以内とする。ただし、使用の終わった際他に使用する者がいない場合又は委員会が特別の事由があると認めるときは、この限りでない。

(附属設備の使用料の額)

第9条 センターの附属設備の使用料の額は、別表のとおりとする。

(駐車場の使用方法等)

第9条の2 センター(推進センター及び分館を除く。以下この条において同じ。)の駐車場の使用時間は、午前8時45分から午後9時05分まで(日曜日及び法に規定する休日は午前8時45分から午後5時05分まで)とする。ただし、委員会が特に必要があると認めるときは、使用時間を変更することができる。

2 センターの駐車場を使用する者(駐車時間が30分以内である者を除く。)は、駐車場の使用を終わった際に使用料を納付しなければならない。ただし、回数券による場合にあっては、その交付を受ける際に使用料を納付するものとする。

3 回数券の様式は、別に定める。

(使用料の減免)

第10条 条例第5条の規定により使用料を減免することができる場合は、次のとおりとする。

- (1) 市又は市の機関が主催し、又は他の団体と共催する行事に使用するとき。
- (2) 次に掲げる手帳のいずれかの交付を受けている者が乗車している普通自動車を駐車するため、当該手帳を係員に提示し確認を受けて駐車場を使用するとき。

ア 身体障害者福祉法(昭和24年法律第283号)第15条に規定する身体障害者手帳

イ 戦傷病者特別援護法(昭和38年法律第168号)第4条に規定する戦傷病者手帳

ウ 原子爆弾被爆者に対する援護に関する法律(平成6年法律第117号)第2条に規定する被爆者健康手帳

エ 精神保健及び精神障害者福祉に関する法律(昭和25年法律第123号)第45条に規定する精神障害者保健福祉手帳

オ 市長の発行する愛護手帳(これに類する療育手帳等を含む。)

(3) 前2号のほか、委員会が特別の事由があると認めるとき。

2 使用料の減免の額は、次のとおりとする。

- (1) 前項第1号及び第2号の場合 使用料の全額
- (2) 前項第3号の場合 その都度委員会が定める額

(減免申請手続)

第11条 前条第1項(第2号を除く。)の規定により使用料の減免を受けようとする者は、使用目的及びその内容並びに減免を必要とする事由を記載した使用料減免申請書を使用申込書に添えて委員会に提出しなければならない。ただし、委員会が特別の事由があると認めるときは、この限りでない。

(使用料の還付)

第12条 条例第6条ただし書の規定により既納の使用料の全部又は一部を還付する場合は、次のとおりとする。

(1) 使用の許可を受けた者(以下「使用者」という。)の責めに帰することのできない事由によって使用することができなくなったとき。

(2) 市の都合により使用の許可を取り消したとき。

(3) 使用者が許可を受けた使用の日(引き続き2日以上使用するときは、その最初の日。以下「使用日」という。)の前日までに使用の許可の取消しを申し出て認められたとき。

(4) その他使用前において使用の取消しを申し出て、委員会が相当の事由があると認めるとき。

2 使用料の還付の額は、次のとおりとする。

- (1) 前項第1号及び第2号の場合 使用料の全額

(2) 前項第3号の場合 使用料の5割相当額(使用日の前7日までに使用の許可の取消しの申出があったときにあっては全額)

(3) 前項第4号の場合 その都度委員会が定める額

3 使用料の還付を受けようとする者は、使用許可書及び使用料の領収書の写しを添えて、委員会に申請しなければならない。

(使用権の譲渡等の禁止)

第13条 使用者は、その権利を譲渡し、又は他人に転貸してはならない。

(係員の入場又は入室)

第14条 使用者は、係員の職務上の入場又は入室を拒んではならない。

(行為の禁止)

第15条 センターにおいては、次の各号に掲げる行為をしてはならない。

(1) みだりに火気を使用し、又は危険を引き起こすおそれのある行為をすること。

(2) 承認を受けずに飲食物その他の物品を販売し、又は陳列すること。

(3) 承認を受けずに広告類を掲出し、又は配布すること。

(4) 建物その他の工作物を汚損し、又はき損するおそれのある行為をすること。

(5) その他センターの管理上支障があると認められる行為をすること。

(退館)

第16条 この規則に違反し、又は係員の指示に従わない者には、退館を命ずることができる。

(生涯学習推進センター協議会の会長及び副会長)

第17条 名古屋市生涯学習推進センター協議会(以下「協議会」という。)に会長及び副会長1人を置き、それぞれ委員の互選により定める。

2 会長及び副会長の任期は、1年とする。ただし、再任を妨げない。

3 会長は、会務を総理し、会議の議長となる。

4 副会長は、会長を補佐し、会長に事故があるとき、又は会長が欠けたときは、その職務を代理する。

(協議会の会議)

第18条 協議会の会議は、会長が召集する。

2 協議会は、委員の半数以上が出席しなければ、会議を開くことができない。

3 協議会の議事は、出席委員の過半数で決し、可否同数のときは、議長の決するところによる。

(協議会の庶務)

第19条 協議会の庶務は、推進センターにおいて行う。

(委任)

第20条 この規則の施行に関し必要な事項は、別に定める。

附 則

この規則は、平成12年4月1日から施行する。

附 則(平成12年教育委員会規則第19号)

1 この規則は、平成12年11月24日から施行する。ただし、次項の規定は、平成12年10月1日から施行する。

2 名古屋市生涯学習センター条例(平成12年名古屋市条例第38号)の規定に基づく許可の申請その他この規則による改正後の名古屋市生涯学習センター条例施行規則の規定により名古屋市守山生涯学習センター体育室に附属する冷暖房設備1式を使用するために必要な手続は、この規則の施行前においても行うことができる。

附 則(平成13年教育委員会規則第4号)

1 この規則は、平成13年4月1日から施行する。

2 この規則の施行の際現にこの規則による改正前の各規則の規定に基づいて提出されている申請書等は、この規則による改正後の各規則の規定に基づいて提出されたものとみなす。

3 この規則の施行の際現にこの規則による改正前の各規則の規定に基づいて交付されている許可書は、この規則による改正後の各規則の規定に基づいて交付されたものとみなす。

4 この規則の施行の際現にこの規則による改正前の各規則の規定に基づいて作成されている用紙で残量のあるものについては、この規則による改正後の各規則の規定にかかわらず、当分の間、修正して使用することができる。

附 則(平成16年教育委員会規則第1号)

この規則は、平成16年4月1日から施行する。

附 則(平成16年教育委員会規則第10号)

1 この規則は、平成16年4月1日から施行する。

2 この規則の施行の際現に図書等の館外利用をしている者については、この規則による改正後の名古屋市生涯学習センター条例施行規則第6条の規定にかかわらず、なお従前の例による。

附 則(平成16年教育委員会規則第28号)

この規則は、平成16年10月1日から施行する。

附 則(平成17年教育委員会規則第27号)

1 この規則は、平成18年2月1日から施行する。

2 この規則による改正後の名古屋市生涯学習センター条例施行規則の規定は、平成 18 年 4 月 1 日以後の使用について適用し、同日前の使用については、なお従前の例による。

附 則(平成 19 年教育委員会規則第 17 号)

この規則は、平成 19 年 12 月 1 日から施行する。ただし、第 20 条の改正規定は公布の日から、別表の改正規定中拡声装置 1 式(名古屋市中村生涯学習センター、名古屋市守山生涯学習センター及び名古屋市緑生涯学習センター大高分館に限る。)の項を改める部分及びスポットライト 1 式(名古屋市緑生涯学習センター大高分館に限る。)の項を削る部分は平成 19 年 10 月 1 日から施行する。

別表(第 9 条関係)

使用区分	使用料の額					
	午前	午後	午前午後	夜間	午後夜間	1 日
	午前 9 時から午後 0 時 30 分まで	午後 1 時から午後 4 時 30 分まで	午前 9 時から午後 4 時 30 分まで	午後 5 時から午後 9 時まで	午後 1 時から午後 9 時まで	午前 9 時から午後 9 時まで
グランドピアノ 1 台(名古屋市昭和生涯学習センター、名古屋市港生涯学習センター及び名古屋市天白生涯学習センターに限る。)	1,200 円	1,200 円	2,400 円	1,200 円	2,400 円	3,600 円
たて型ピアノ 1 台(分館を除く。)	500 円	500 円	1,000 円	500 円	1,000 円	1,500 円
16 ミリ映写機 1 台(分館を除く。)	1,000 円	1,000 円	2,000 円	1,000 円	2,000 円	3,000 円
拡声装置 1 式(名古屋市中村生涯学習センター及び名古屋市守山生涯学習センターに限る。)	500 円	500 円	1,000 円	500 円	1,000 円	1,500 円
音響装置 1 式(分館を除く。)	500 円	500 円	1,000 円	500 円	1,000 円	1,500 円
映像装置 1 式(分館を除く。)	1,000 円	1,000 円	2,000 円	1,000 円	2,000 円	3,000 円
陶芸窯 1 基(名古屋市熱田生涯学習センター、名古屋市守山生涯学習センター、名古屋市緑生涯学習センター(分館を除く。)及び名古屋市名東生涯学習センターに限る。)	1,000 円	1,000 円	2,000 円	1,000 円	2,000 円	3,000 円
冷暖房設備 1 式(名古屋市守山生涯学習センター体育室に限る。)	1,300 円	1,300 円	2,600 円	1,500 円	2,800 円	4,100 円
備考 ピアノの調律及び 16 ミリ映写機の操作は、使用者の負担とする。						

名古屋市生涯学習センター処務規則

(平成 12 年 3 月 31 日 教育委員会規則第 11 号)

名古屋市公民館処務規則(昭和 39 年名古屋市教育委員会規則第 25 号)の全部を改正する。

目次

- 第 1 章 総則(第 1 条)
- 第 2 章 名古屋市生涯学習センターの組織等(第 2 条・第 3 条)
- 第 3 章 名古屋市生涯学習推進センターの組織等(第 4 条 第 8 条)
- 第 4 章 雑則(第 9 条・第 10 条)
- 附則

第 1 章 総則

(目的)

第 1 条 この規則は、名古屋市生涯学習センターにおいて名古屋市生涯学習センター条例(平成 12 年名古屋市条例第 38 号)第 2 条に規定する事業を円滑に遂行するため、組織その他処務に関する必要な事項を定めることを目的とする。

第 2 章 名古屋市生涯学習センターの組織等

(館長その他の職員)

第 2 条 名古屋市生涯学習センター(名古屋市生涯学習推進センター(以下「推進センター」という。)を除く。以下「センター」という。)に、館長、係長及び主査(名古屋市緑生涯学習センターに限る。)を置く。

2 館長には、生涯学習部主幹(地域の生涯学習の振興)をもって充てる。

3 係長及び主査には、生涯学習部生涯学習課主査(地域の生涯学習の振興)をもって充てる。(センターの処務)

第 3 条 前条に定めるもののほか、センターの処務に関し必要な事項は、別に定める。

第 3 章 名古屋市生涯学習推進センターの組織等

(所属)

第 4 条 推進センターは、生涯学習部に属する。

(館長その他の職員)

第 5 条 推進センターに、館長、副館長その他必要な職員を置く。

2 館長は、推進センターの事務を統轄し、推進センターを代表する。

3 副館長は、上司の命を受けて推進センターの事務を掌理し、所属職員を指揮監督する。

4 館長に事故があるときは、副館長がその職務を代理する。

(推進センターの係)

第 6 条 推進センターに、推進センターの事務を処理するため、生涯学習推進係を置く。

2 係に、係長を置く。

3 係長は、上司の命を受けて所管事務を掌理し、所属職員を指揮監督する。

(勤務時間等の特例)

第 7 条 職員の勤務時間等の特例は、次のとおりとする。

職員の範囲	勤務時間	休憩時間	週休日
副館長	1 日について午前 8 時 45 分から午後 5 時 15 分までの間において 7 時間 45 分とする。	1 日について 45 分とする。	4 週間を通じて 8 日とする。
その他の職員	1 日について午前 8 時 45 分から午後 5 時 15 分まで又は午後 0 時 35 分から午後 9 時 5 分までの間において 7 時間 45 分とし、勤務時間の割振りは、各職員について副館長が定める。	1 日について 45 分とする。	4 週間を通じて 8 日とし、その割振りは、副館長が定める。

- 2 職員の休憩時間及び休息時間の時限は、副館長が定める。
- 3 職員の週休日の振替え又は半日勤務時間の割振り変更を行うことができる期間(以下「振替可能期間」という。)は、週休日において特に勤務することを命ずる必要がある日の属する割振単位期間(平成5年3月1日を初日とする4週間ごとの期間をいう。)内とする。業務の必要により、週休日に変更した勤務日又は勤務日のうち勤務時間を割り振ることをやめた半日勤務時間に勤務することを命ずる必要がある場合の振替可能期間についても、同様とする。

(委任)

第8条 別段の定めがあるものを除くほか、副館長は、教育長の決裁を得て、必要な処務細則を定めることができる。

第4章 雑則

(諸帳簿)

第9条 名古屋市生涯学習センターには、所定の帳簿を整備しなければならない。

(報告)

第10条 館長(推進センターにあっては副館長)は、毎月の事業成績その他必要な事項を翌月10日までに教育長に報告しなければならない。

附 則

この規則は、平成12年4月1日から施行する。

附 則(平成16年教育委員会規則第22号)

この規則は、平成16年4月1日から施行する。

附 則(平成19年教育委員会規則第4号)

1 この規則は、平成19年4月1日から施行する。

2 職員の勤務時間及び休暇に関する条例の一部を改正する条例(平成19年名古屋市条例第15号。以下「一部改正条例」という。)附則第2項の規定の適用を受ける職員のうち、この規則による改正後の名古屋市生涯学習センター処務規則第7条、名古屋市女性会館処務規則第5条、名古屋市見晴台考古資料館処務規則第4条、名古屋市図書館処務規則第6条、名古屋市博物館処務規則第6条、名古屋市美術館処務規則第5条及び名古屋市科学館処務規則第6条の規定に基づき割り振られた勤務時間に勤務する者に対する一部改正条例附則第2項の規定の適用については、平成20年3月31日までとする。

生涯学習センター建設のあゆみ

本市の社会教育施設の整備は、専門施設については1区1図書館・1プールの設置、4方面別都市型青年の家の設置など、はやくから進められてきた。これに比べ、地域の総合的な社会教育施設である社会教育センターの整備の着手は遅れた。

もっとも、学級、講座の開設などの社会教育の事業を行ってこなかったわけではなく、「成人学校」や「青年学級、婦人学級」の開設などの事業を、教育委員会事務局が直接的に行ったり、各区長へ委任して行ってきた。また、昭和38～39年の本市へ合併にともなって引き継がれた守山公民館、有松公民館、大高公民館では小規模ながらそれぞれ独自に事業を行いながら、地域住民の社会教育活動の場となってきた。

こうした状況の中で、名古屋市社会教育委員協議会は、昭和43年、45年、49年と三度にわたり、社会教育の事業は、行政機関が直接行うよりも市民の身近な日常生活圏にある社会教育施設で行われることが望ましいという見地から、社会教育施設整備の推進、とりわけ1区1社会教育センターの設置を本市教育委員会に対して提言した。

とくに、昭和45年に提出された意見書「社会教育センターの設置推進について」では、本市における社会教育行政の課題は、市民ひとりひとりの資質の向上をはかり、都市化にともなう市民生活のひずみを克服し、健康で豊かな生活を実現することができるような社会的基盤を整備することにある。このような条件整備の中で、現在もっとも配慮されなければならないのは、市民が気軽に利用できるように学習や集会、スポーツ活動のための社会教育施設の整備拡充をはかることである。」と述べ、しかも、できるだけ短年次に全区に設置すべきことを強調した。

これを受けて、本市は、当面市内の4拠点に社会教育センターを設置することとした。

第1号の建設は、千種区の旧振甫プールの跡地を利用して、昭和48年12月に着工された。当初の計画では、規模も大きく館内施設の内容も充実したものになるはずであったが、折からのオイルショックのあおりを受けて資材等が高騰したため、縮小を余儀なくされた。

翌昭和49年1月に提出された、建議書「名古屋市における社会教育の推進について」の中では、名古屋市社会教育委員協議会は、各行政区の比較的利用しやすい位置に、市民の多様な学習要求をはじめ、さまざまな期待にこたえられる機能をもつ施設として、区社会教育センターの建設をさらに促進すべきことを改めて指摘した。

これらの提言を強い社会的、時代的要請として受けとめ

た本市は、1区1館構想の計画にそって、昭和50年、千種社会教育センターの開館を契機に毎年1～2館を建設し、昭和60年の中村・西社会教育センターの開館をもって、設置を完了した。

その後、昭和63年8月に生涯教育センターを開館し、「交流事業、情報提供、相談事業、調査研究」を柱として、生涯を通じて行う学習の拠点としての事業を実施している。

また、「人にやさしいまち名古屋」の実現をめざした「名古屋市福祉都市環境整備指針」に基づき、高齢者や障害者をはじめ市民のだれもが利用しやすい施設にするための施設整備に平成5年度から着手している。

千種社会教育センターは、昭和50年の開館以来18年が経過したため、平成5年度、全館にわたるリニューアル工事を行い、装いを一新した。

生涯学習の理念が定着する中で、家庭教育、学校教育、社会教育を総合的にとらえ市民の学習を支援していく体制づくりの観点から、平成9年4月1日に「社会教育センター」を「生涯学習センター」に、「生涯教育センター」を「生涯学習推進センター」に名称を変更した。

さらに、平成10年、国の生涯学習審議会の答申にもあるように、教育委員会と市長部局との積極的な連携を図るため、社会教育・生涯学習行政の見直しをすすめてきた結果、平成12年4月に各区の生涯学習センターを区役所に編入した。

また、老朽化のため、平成11年9月より建て替えをすすめてきた守山生涯学習センター体育館棟は、平成12年11月竣工した。

昨今、高度情報社会の急激な進展により市民の学習志向や学習環境に大きな変化をもたらしている中で、生涯学習推進センターは、平成16年4月に移転するとともに、広域的な拠点として、関連施設との密なる連携を図りながら、その機能と役割を果たしていくこととした。

また、緑生涯学習センター有松分館、大高分館については、有松分館は平成19年12月1日、大高分館は平成19年10月1日をもって閉館した。

福祉環境整備施設一覧

年月	施設名
平成 6.3	千種・昭和・名東生涯学習センター
7.3	東・天白生涯学習センター、女性会館
8.3	中・瑞穂生涯学習センター
8.8	上汐田教育集会所
9.3	熱田・南生涯学習センター
10.3	北・中村生涯学習センター

年 月	事 項
昭和 24. 4	(守山市中央公民館開館)
24.12	(有松公民館開館)
25. 1	(大高公民館開館)
34. 4	(大高公民館移転改築開館)
38. 2	名古屋市と守山市の合併にともない、守山市中央公民館を名古屋市立守山公民館とする。
39.12	名古屋市と有松町、大高町との合併にともない、有松公民館・大高公民館をそれぞれ名古屋市有松公民館・名古屋市大高公民館とする。また、名古屋市立守山公民館を名古屋市守山公民館とする。
43. 1	社会教育委員協議会答申「総合社会教育センターについて」
45. 1	社会教育委員協議会答申「社会教育センターの設置推進について」
46. 4	有松公民館改築開館
49. 1	社会教育委員協議会建議「名古屋市における社会教育の推進について」
50. 4	千種社会教育センター開館
51. 5	守山社会教育センター開館(一部、守山公民館を改築)
52. 3	社会教育委員協議会意見「社会教育施設の管理運営について」
52. 5	緑社会教育センター開館
53. 6	中川社会教育センター開館
54. 6	港社会教育センター開館
55. 6	昭和社会教育センター・名東社会教育センター開館
56. 5	大高公民館改築開館
56. 6	東社会教育センター・天白社会教育センター開館
57. 6	中社会教育センター・瑞穂社会教育センター開館
57.10	社会教育委員協議会提言「名古屋市教育行政の当面の課題と将来の方向」
58. 6	南社会教育センター開館
58. 7	社会教育委員協議会建議「高齢化社会と社会教育の振興」
59. 6	北社会教育センター・熱田社会教育センター開館
60. 5	上汐田教育集会所開所
60. 6	中村社会教育センター開館
60. 7	西社会教育センター開館
60.10	社会教育委員協議会提言「生涯教育センター(仮称)の建設構想について」
63. 8	生涯教育センター開館
平成 2. 1	社会教育委員協議会提言「社会教育行政におけるコミュニティ学習の推進について」
6. 3	千種・昭和・名東社会教育センター福祉環境整備工事、千種社会教育センター大規模改修工事
6. 7	名古屋市生涯学習推進会議報告「名古屋市生涯学習推進基本指針」
7. 3	東・天白社会教育センター福祉環境整備工事
8. 1	社会教育委員協議会答申「生涯学習推進と社会教育行政の課題」
8. 3	中・瑞穂社会教育センター福祉環境整備工事
8. 8	上汐田教育集会所福祉環境整備工事
9. 3	熱田・南社会教育センター福祉環境整備工事
9. 4	「社会教育センター」は「生涯学習センター」に、「生涯教育センター」は「生涯学習推進センター」に名称変更
10. 1	社会教育委員協議会答申「子どもたちの健やかな成長と社会教育の役割」
10. 3	北・中村生涯学習センター福祉環境整備工事
12. 4	各区の生涯学習センターを、各区役所に編入(有松公民館、大高公民館をそれぞれ緑生涯学習センター有松分館、同じく大高分館とし、上汐田教育集会所と併せて緑生涯学習センターの分館とした)
12.11	守山生涯学習センター体育室棟改築竣工
15. 1	社会教育委員協議会提言「名古屋市生涯学習推進センターのあり方について」
16. 4	生涯学習推進センター移転
16.10	駐車場有料化
18. 3	中川・緑生涯学習センター耐震改修工事
18. 5	社会教育委員協議会答申「生涯学習センターにおける公・民の協働の在り方について」
19. 2	千種・北生涯学習センター耐震改修工事
19.10	緑生涯学習センター大高分館閉館
19.12	緑生涯学習センター有松分館閉館

あ と が き

この年報は、本市生涯学習推進センター、生涯学習センターの平成 21 年度の事業活動と利用状況を中心に、まとめました。

この冊子が関係の皆様にご利用され、また、本市生涯学習行政についてのご理解の一助になれば幸いです。

今後とも皆様方のご教示をたまわりますようお願い申し上げます。

平成 22 年 10 月

平成 22 年版

名古屋市生涯学習センター年報

平成 22 年 10 月発行

発行・編集 / 名古屋市教育委員会